

IMAGEN PASEO TIPO

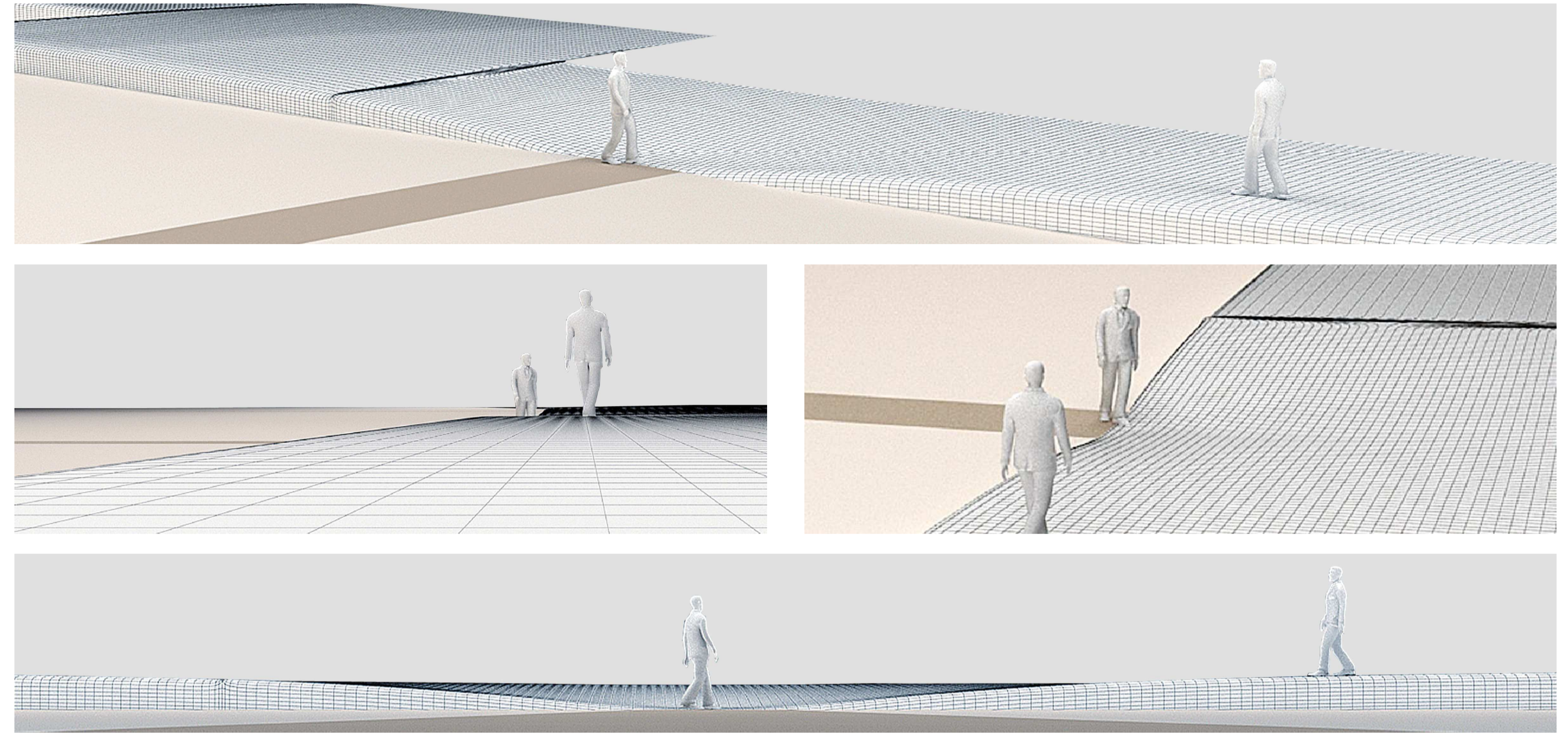

ESTUDIO PAVIMENTO ONDULANTE

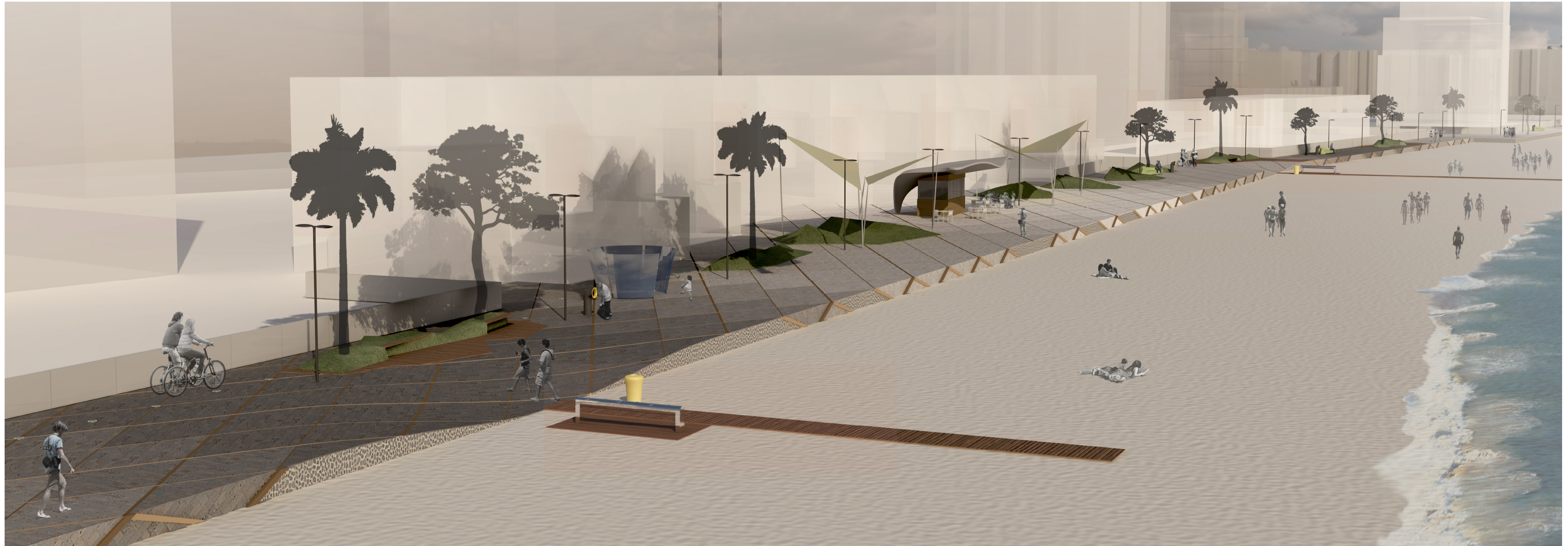

PASEO FRENTE APARTAMENTOS HAWAII SEIS, PLAYA GALÚA



**Región de Murcia**  
 Consejería de Obras Públicas y Ordenación del Territorio  
 Dirección General de Transportes y Puertos

Proyecto Básico y de Ejecución: PASEO MARÍTIMO EN LA MANGA, TRAMO II. MAR MEDITERRÁNEO. COMPRENDIDO ENTRE LA GOLA DE MARCHAMALO Y EL LÍMITE MUNICIPAL DE CARTAGENA.

Situación: LA MANGA DEL MAR MENOR, T.M. CARTAGENA, MURCIA.

Ingeniero Director: FRANCISCO MARÍN ARNALDOS.

Arquitecto Autor: ENRIQUE MINGUEZ MARTÍNEZ.

Plano: INFOGRAFÍAS (II)  
 PASEO MARÍTIMO

Fecha: NOVIEMBRE DE 2.010