

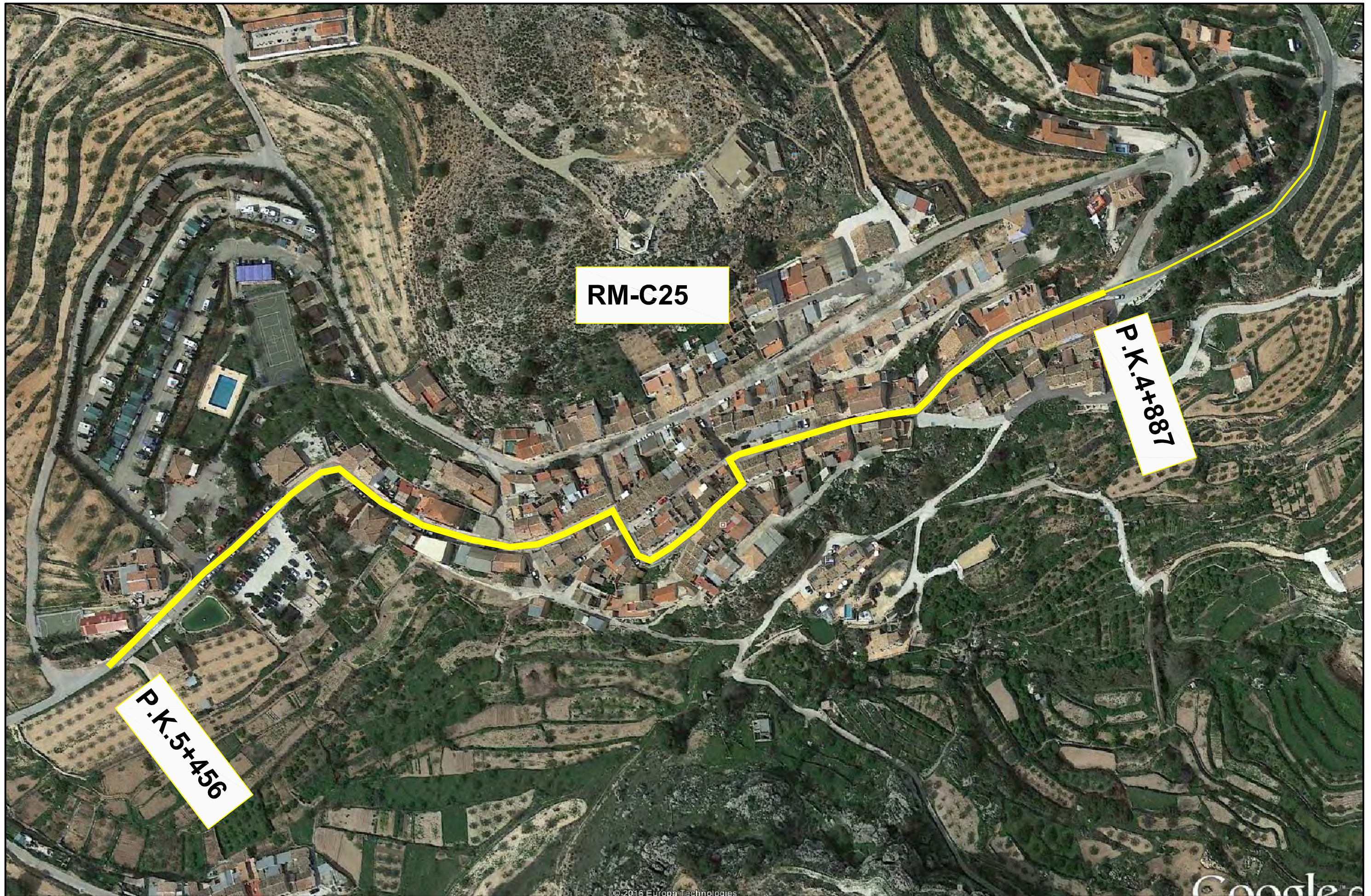

**RELACIÓN DE TRAVESÍAS EN LAS CARRETERAS DE LA C.A.R.M.**

T. M.	Población	Nivel	Denom. Ley 2.008	Long. Trav.	P.K. INICIO	P.K. FINAL
-------	-----------	-------	------------------	-------------	-------------	------------

**08, Alhama de Murcia**

1	Alhama	El Berro	3	RM-C25	569	4+887	5+456
2	Alhama	Los Muñoces	3	RM-E24	172	0+411	0+583
3	Alhama	El Cañarico	2	RM-603	269	13+288	13+557
4	Alhama	Inchola	2	RM-603	200	20+525	20+725
5	Alhama	Los Ventorrillos	2	RM-603	188	21+630	21+818
6	Alhama	Casas Nuevas	2	RM-604	55	3+041	3+096
7	Alhama	Casas Nuevas	2	RM-603	204	18+774	18+978



 <p><b>Región de Murcia</b> Consejería de Fomento e Infraestructuras Dirección General de Carreteras</p>	<p>Servicio de Explotación y Seguridad Vial</p>	<p>TÍTULO DEL PROYECTO: INVENTARIO DE TRAVESÍAS URBANAS DE LA RED DE CARRETERAS AUTÓNOMICAS DE LA REGIÓN DE MURCIA</p>	<p>CARRETERA: RM-C25</p>	<p>LONGITUD: 569 m</p>	<p>POBLACIÓN: El Berro</p>	<p>T. MUNICIPAL: Alhama de Murcia</p>	<p>Plano de: Planta de Situación y Emplazamiento</p>
---	---	--	------------------------------	----------------------------	--------------------------------	---	--



 <p><b>Región de Murcia</b> Consejería de Fomento e Infraestructuras Dirección General de Carreteras</p>	<p>Servicio de Explotación y Seguridad Vial</p>	<p>TÍTULO DEL PROYECTO: INVENTARIO DE TRAVESÍAS URBANAS DE LA RED DE CARRETERAS AUTONÓMICAS DE LA REGIÓN DE MURCIA</p>	<p>CARRETERA: RM-E24</p>	<p>LONGITUD: 172 m</p>	<p>POBLACIÓN: Los Muñoces</p>	<p>T. MUNICIPAL: Alhama de Murcia</p>	<p>Plano de: Planta de Situación y Emplazamiento</p>
---	---	--	------------------------------	----------------------------	-----------------------------------	---	--



 <p><b>Región de Murcia</b> Consejería de Fomento e Infraestructuras Dirección General de Carreteras</p>	<p>Servicio de Explotación y Seguridad Vial</p>	<p>TÍTULO DEL PROYECTO: INVENTARIO DE TRAVESÍAS URBANAS DE LA RED DE CARRETERAS AUTONÓMICAS DE LA REGIÓN DE MURCIA</p>	<p>CARRETERA: RM-603</p>	<p>LONGITUD: 269 m</p>	<p>POBLACIÓN: El Cañarico</p>	<p>T. MUNICIPAL: Alhama de Murcia</p>	<p>Plano de: Planta de Situación y Emplazamiento</p>
---	---	--	------------------------------	----------------------------	-----------------------------------	---	--



 <p><b>Región de Murcia</b>          Consejería de Fomento e Infraestructuras          Dirección General de Carreteras</p>	<p>Servicio de Explotación y Seguridad Vial</p>	<p>TÍTULO DEL PROYECTO:          INVENTARIO DE TRAVESÍAS URBANAS DE LA RED DE CARRETERAS          AUTONÓMICAS DE LA REGIÓN DE MURCIA</p>	<p>CARRETERA:          RM-603</p>	<p>LONGITUD:          200 m</p>	<p>POBLACIÓN:          Inchola</p>	<p>T. MUNICIPAL:          Alhama de Murcia</p>	<p>Plano de:          Planta de Situación y Emplazamiento</p>
---	---	--	---------------------------------------	-------------------------------------	--	--	---



 <p><b>Región de Murcia</b> Consejería de Fomento e Infraestructuras Dirección General de Carreteras</p>	<p>Servicio de Explotación y Seguridad Vial</p>	<p>TÍTULO DEL PROYECTO: INVENTARIO DE TRAVESÍAS URBANAS DE LA RED DE CARRETERAS AUTÓNOMICAS DE LA REGIÓN DE MURCIA</p>	<p>CARRETERA: RM-603</p>	<p>LONGITUD: 188 m</p>	<p>POBLACIÓN: Los Ventorrillos</p>	<p>T. MUNICIPAL: Alhama de Murcia</p>	<p>Plano de: Planta de Situación y Emplazamiento</p>
---	---	--	------------------------------	----------------------------	--	---	--

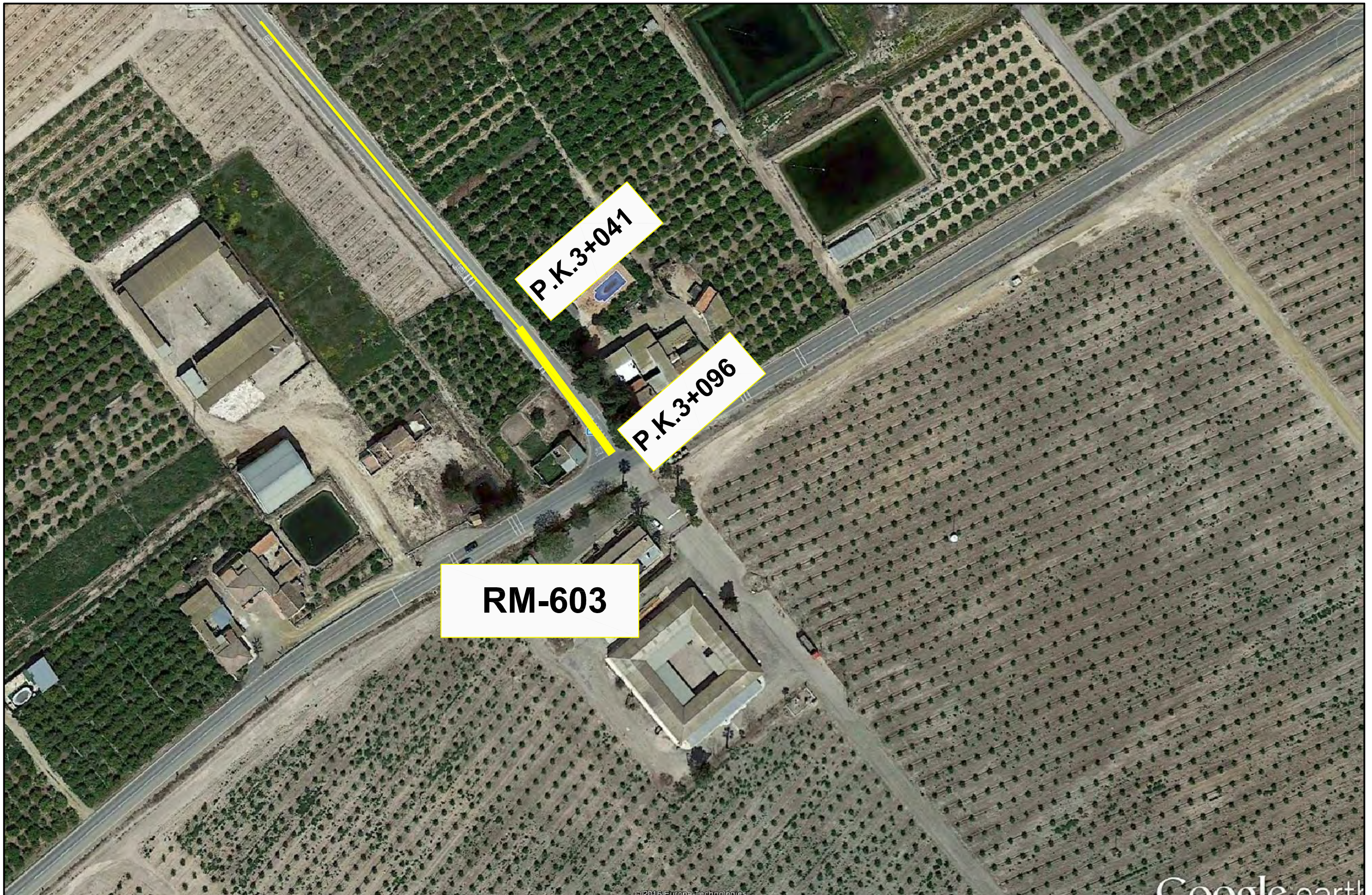

 <p><b>Región de Murcia</b> Consejería de Fomento e Infraestructuras Dirección General de Carreteras</p>	<p>Servicio de Explotación y Seguridad Vial</p>	<p>TÍTULO DEL PROYECTO: INVENTARIO DE TRAVESÍAS URBANAS DE LA RED DE CARRETERAS AUTÓNOMICAS DE LA REGIÓN DE MURCIA</p>	<p>CARRETERA: RM-604</p>	<p>LONGITUD: 55 m</p>	<p>POBLACIÓN: Casas Nuevas</p>	<p>T. MUNICIPAL: Alhama de Murcia</p>	<p>Plano de: Planta de Situación y Emplazamiento</p>
---	---	--	------------------------------	---------------------------	------------------------------------	---	--



 <p><b>Región de Murcia</b>          Consejería de Fomento e Infraestructuras          Dirección General de Carreteras</p>	<p>Servicio de Explotación y Seguridad Vial</p>	<p>TÍTULO DEL PROYECTO:          INVENTARIO DE TRAVESÍAS URBANAS DE LA RED DE CARRETERAS          AUTONÓMICAS DE LA REGIÓN DE MURCIA</p>	<p>CARRETERA:          RM-603</p>	<p>LONGITUD:          204 m</p>	<p>POBLACIÓN:          Casas Nuevas</p>	<p>T. MUNICIPAL:          Alhama de Murcia</p>	<p>Plano de:          Planta de Situación y Emplazamiento</p>
---	---	--	---------------------------------------	-------------------------------------	---	--	---