



RELACIÓN DE TRAVESÍAS EN LAS CARRETERAS DE LA C.A.R.M.

T. M.	Población	Nivel	Denom. Ley 2.008	Long. Trav.	P.K. INICIO	P.K. FINAL
03, Aguilas						
1	Águilas	Águilas	T	T-332-3	2 362	0+856 3+218
2	Águilas	Calabardina	3	RM-D15	1 288	1+966 3+254
3	Águilas	Los Arejos	3	RM-D24	202	1+900 2+102
4	Águilas	Cuesta de Gós	3	RM-D13	79	3+340 3+419
5	Águilas	Calarreona	1	RM-333	400	3+540 3+940
6	Águilas	Los Geraneos	3	RM-D14	1 257	4+885 6+142



 <p>Región de Murcia Consejería de Fomento e Infraestructuras Dirección General de Carreteras</p>	<p>Servicio de Explotación y Seguridad Vial</p>	<p>TÍTULO DEL PROYECTO: INVENTARIO DE TRAVESÍAS URBANAS DE LA RED DE CARRETERAS AUTÓNOMICAS DE LA REGIÓN DE MURCIA</p>	<p>CARRETERA: T-332-3</p>	<p>LONGITUD: 2362 m</p>	<p>POBLACIÓN: Águilas</p>	<p>T. MUNICIPAL: Águilas</p>	<p>Plano de: Planta de Situación y Emplazamiento</p>
---	---	--	-------------------------------	-----------------------------	-------------------------------	----------------------------------	--



 <p>Región de Murcia Consejería de Fomento e Infraestructuras Dirección General de Carreteras</p>	<p>Servicio de Explotación y Seguridad Vial</p>	<p>TÍTULO DEL PROYECTO: INVENTARIO DE TRAVESÍAS URBANAS DE LA RED DE CARRETERAS AUTÓNOMICAS DE LA REGIÓN DE MURCIA</p>	<p>CARRETERA: RM-D15</p>	<p>LONGITUD: 1288 m</p>	<p>POBLACIÓN: Calabardina</p>	<p>T. MUNICIPAL: Águilas</p>	<p>Plano de: Planta de Situación y Emplazamiento</p>
---	---	--	---------------------------------------	--------------------------------------	--	---	---



 <p>Región de Murcia Consejería de Fomento e Infraestructuras Dirección General de Carreteras</p>	<p>Servicio de Explotación y Seguridad Vial</p>	<p>TÍTULO DEL PROYECTO: INVENTARIO DE TRAVESÍAS URBANAS DE LA RED DE CARRETERAS AUTONÓMICAS DE LA REGIÓN DE MURCIA</p>	<p>CARRETERA: RM-D24</p>	<p>LONGITUD: 202 m</p>	<p>POBLACIÓN: Los Arejos</p>	<p>T. MUNICIPAL: Águilas</p>	<p>Plano de: Planta de Situación y Emplazamiento</p>
---	---	--	------------------------------	----------------------------	----------------------------------	----------------------------------	--

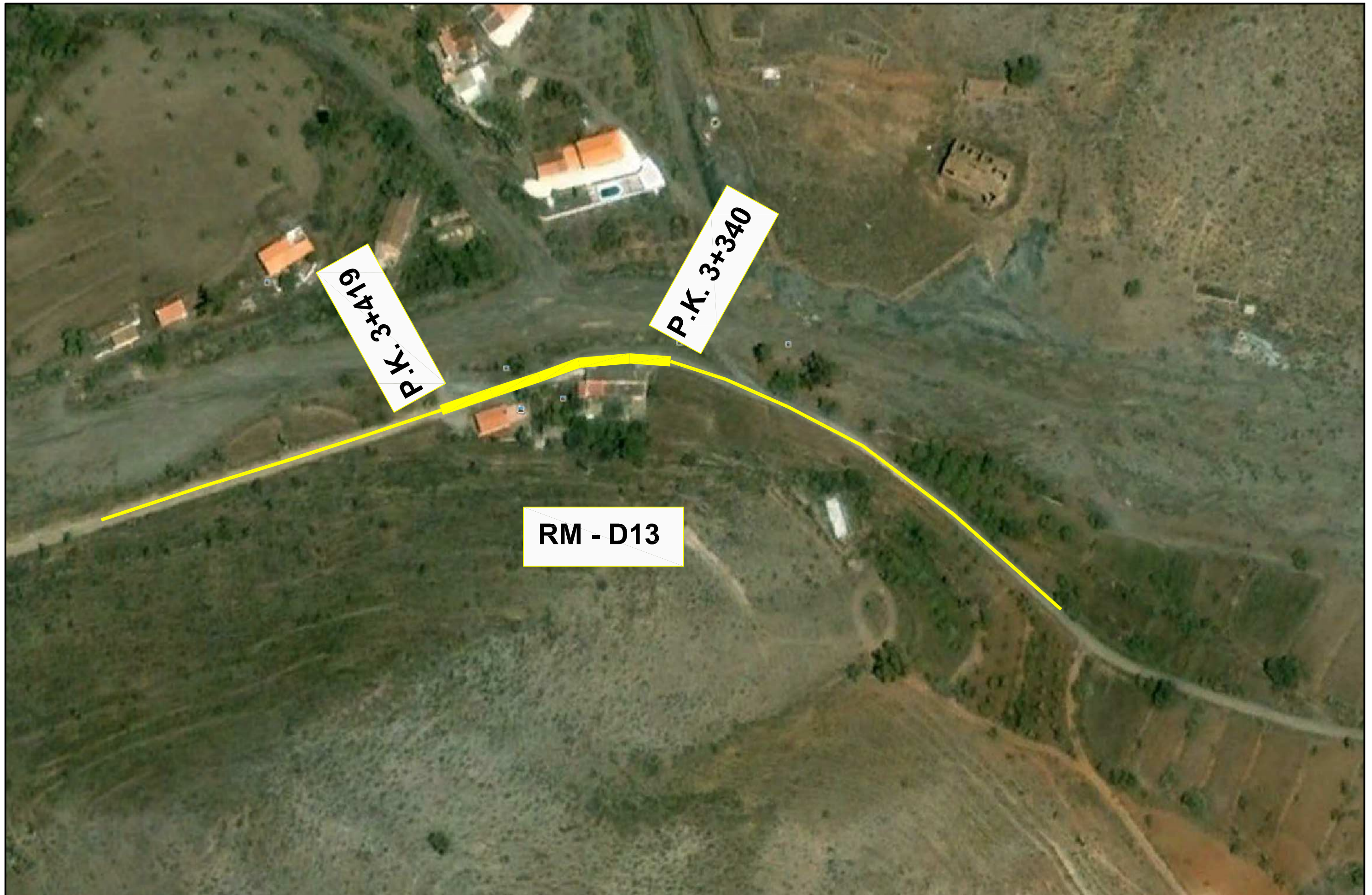

 <p>Región de Murcia Consejería de Fomento e Infraestructuras Dirección General de Carreteras</p>	<p>Servicio de Explotación y Seguridad Vial</p>	<p>TÍTULO DEL PROYECTO: INVENTARIO DE TRAVESÍAS URBANAS DE LA RED DE CARRETERAS AUTONÓMICAS DE LA REGIÓN DE MURCIA</p>	<p>CARRETERA: RM-D13</p>	<p>LONGITUD: 79 m</p>	<p>POBLACIÓN: Cuesta de Gós</p>	<p>T. MUNICIPAL: Águilas</p>	<p>Plano de: Planta de Situación y Emplazamiento</p>
---	---	--	------------------------------	---------------------------	-------------------------------------	----------------------------------	--



 <p>Región de Murcia Consejería de Fomento e Infraestructuras Dirección General de Carreteras</p>	<p>Servicio de Explotación y Seguridad Vial</p>	<p>TÍTULO DEL PROYECTO: INVENTARIO DE TRAVESÍAS URBANAS DE LA RED DE CARRETERAS AUTÓNOMICAS DE LA REGIÓN DE MURCIA</p>	<p>CARRETERA: RM-333</p>	<p>LONGITUD: 400 m</p>	<p>POBLACIÓN: Calarreona</p>	<p>T. MUNICIPAL: Águilas</p>	<p>Plano de: Planta de Situación y Emplazamiento</p>
---	---	--	---------------------------------------	-------------------------------------	---	---	---



 <p>Región de Murcia Consejería de Fomento e Infraestructuras Dirección General de Carreteras</p>	<p>Servicio de Explotación y Seguridad Vial</p>	<p>TÍTULO DEL PROYECTO: INVENTARIO DE TRAVESÍAS URBANAS DE LA RED DE CARRETERAS AUTONÓMICAS DE LA REGIÓN DE MURCIA</p>	<p>CARRETERA: RM-D14</p>	<p>LONGITUD: 1257 m</p>	<p>POBLACIÓN: Los Geraneos</p>	<p>T. MUNICIPAL: Águilas</p>	<p>Plano de: Planta de Situación y Emplazamiento</p>
---	---	--	------------------------------	-----------------------------	------------------------------------	----------------------------------	--