

2014-047 Carta de Servicios de la Secretaría General de la Consejería de Desarrollo Económico, Turismo y Empleo

2014-047 Carta de Servicios de la Secretaría General de la Consejería de Desarrollo Económico, Turismo y Empleo - a2017

Código														Denon
1. Emitir los informes de bastaneo en plazo no superior a 2 días hábiles														
(Número mensual de bastateos efectuados en el plazo comprometido / número de solicitudes bastateadas en el mes) x 100= 100.														
	E	F	M	A	M	J	J	A	S	O	N	D	2017	
Número mensual de bastateos efectuados en el plazo comprometido	<input type="text"/>	<input type="text"/>	5	1	1	<input type="text"/>	<input type="text"/>	1	1	<input type="text"/>	<input type="text"/>	<input type="text"/>	$\Sigma = 9$	
Número de solicitudes bastateadas en el mes	<input type="text"/>	<input type="text"/>	5	1	1	<input type="text"/>	<input type="text"/>	1	1	<input type="text"/>	<input type="text"/>	<input type="text"/>	$\Sigma = 9$	
<b>Cálculo</b>			100	100	100			100	100				100	

A semi-circular gauge chart with a scale from 0 to 110. The needle points to 100. The scale has major markings at 0, 28, 55, 83, and 110. The gauge is color-coded: red (0-28), orange (28-55), yellow (55-83), and green (83-110). The needle is blue. Below the gauge, the value '100' is displayed twice.

2. Formular propuesta de resolución de expedientes de responsabilidad patrimonial en el plazo máximo de 5 días.

(Número mensual de propuestas formuladas en el plazo comprometido / número de expedientes con propuestas formuladas en el mes) x 100= 100.

	E	F	M	A	M	J	J	A	S	O	N	D	2017
Número mensual de propuestas formuladas en el plazo comprometido	<input type="text"/>	<input type="text"/>	<input type="text"/>	<input type="text"/>	<input type="text"/>	<input type="text"/>	<input type="text"/>	<input type="text"/>	1	<input type="text"/>	<input type="text"/>	<input type="text"/>	Σ = 1
Número de expedientes con propuestas formuladas en el mes	<input type="text"/>	<input type="text"/>	<input type="text"/>	<input type="text"/>	<input type="text"/>	<input type="text"/>	<input type="text"/>	<input type="text"/>	1	<input type="text"/>	<input type="text"/>	<input type="text"/>	Σ = 1
<b>Cálculo</b>									100				100

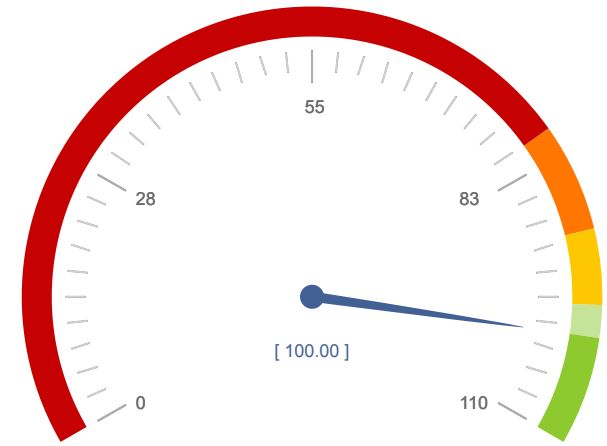

100  
100

3. Puesta a disposición de la ciudadanía de los modelos de impresos administrativos para la información de la tramitación de los expedientes de expropiación forzosa, de forma inmediata.

(Número de impresos puestos a disposición en el plazo comprometido / número de impresos solicitados) x 100= 100.

	E	F	M	A	M	J	J	A	S	O	N	D	2017
Número de impresos puestos a disposición en el plazo comprometido	<input type="text" value="3"/>	<input type="text"/>	<input type="text"/>	<input type="text" value="5"/>	<input type="text"/>	<input type="text"/>	<input type="text"/>	<input type="text"/>	<input type="text" value="1"/>	<input type="text"/>	<input type="text"/>	<input type="text"/>	Σ = 9
Número de impresos solicitados	<input type="text" value="3"/>	<input type="text"/>	<input type="text"/>	<input type="text" value="5"/>	<input type="text"/>	<input type="text"/>	<input type="text"/>	<input type="text"/>	<input type="text" value="1"/>	<input type="text"/>	<input type="text"/>	<input type="text"/>	Σ = 9
<b>Cálculo</b>	<b>100</b>			<b>100</b>					<b>100</b>				<b>100</b>

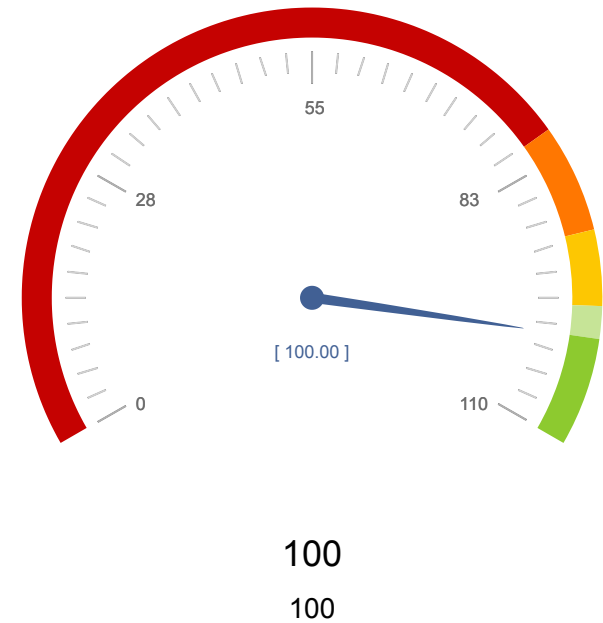

4. Elaboración y envío al BORM, a los ayuntamientos y a prensa regional de la Resolución de Secretaría General de convocatoria para el levantamiento de actas previas a la ocupación en un plazo máximo de 7 días desde la recepción del proyecto.

(Número mensual de Resoluciones enviadas en el plazo comprometido / número de actas previas levantadas y enviadas en el mes) x 100= 100.

	E	F	M	A	M	J	J	A	S	O	N	D	2017
Número mensual de Resoluciones enviadas en el plazo comprometido	<input type="text"/>	<input type="text" value="1"/>	<input type="text"/>	<input type="text" value="1"/>	<input type="text"/>	<input type="text"/>	<input type="text"/>	<input type="text"/>	<input type="text"/>	<input type="text" value="1"/>	<input type="text" value="1"/>	<input type="text" value="1"/>	$\Sigma = 5$
Número de actas previas levantadas y enviadas en el mes	<input type="text"/>	<input type="text" value="1"/>	<input type="text"/>	<input type="text" value="1"/>	<input type="text"/>	<input type="text"/>	<input type="text"/>	<input type="text"/>	<input type="text"/>	<input type="text" value="1"/>	<input type="text" value="1"/>	<input type="text" value="1"/>	$\Sigma = 5$
<b>Cálculo</b>		100		100						100	100	100	100

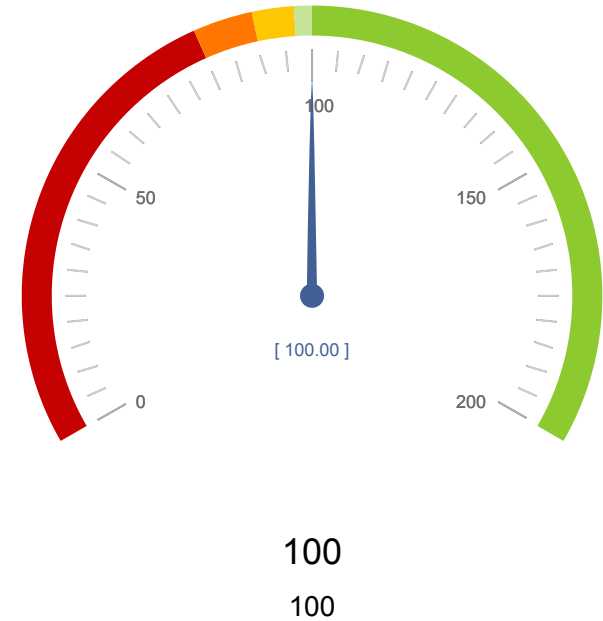

5. Solicitud de hojas de aprecio a los expropiados en el plazo máximo de 10 días desde la ocupación o, en su caso, consignación del depósito previo.

(Número mensual de solicitudes de hojas aprecio y de consignación de depósitos realizados en el plazo comprometido / número de pieza separada de justiprecio o consignación de depósitos realizados en el mes) x 100= 100.

	E	F	M	A	M	J	J	A	S	O	N	D	2017
Número mensual de solicitudes de hojas aprecio y de consignación de depósitos realizados en el plazo comprometido	4	0	0	5	0	0	0	0	0	0	0	0	$\Sigma = 9$
Número de pieza separada de justiprecio o consignación de depósitos realizados en el mes	4			5									$\Sigma = 9$
<b>Cálculo</b>	100			100									100

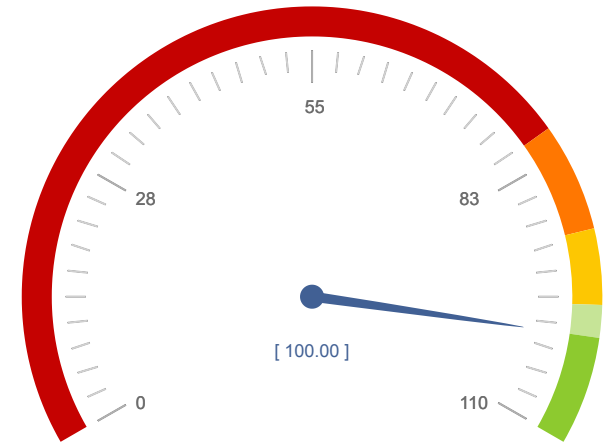

100  
100

6. Remisión de la pieza separada de justiprecio al Jurado Provincial de Expropiación en el plazo de máximo de 30 días desde la recepción de la notificación por el expropiado de la hoja de aprecio de la beneficiaria.

(Número mensual de piezas separadas remitidas en el plazo comprometido / número mensual de piezas separadas remitidas al JPEF) x 100= 100.

	E	F	M	A	M	J	J	A	S	O	N	D	2017
Número mensual de piezas separadas remitidas en el plazo comprometido	<input type="text"/>	<input type="text"/>	<input type="text"/>	<input type="text"/>	<input type="text"/>	13	<input type="text"/>	<input type="text"/>	4	<input type="text"/>	<input type="text"/>	<input type="text"/>	Σ = 17
Número mensual de piezas separadas remitidas al JPEF	<input type="text"/>	<input type="text"/>	<input type="text"/>	<input type="text"/>	<input type="text"/>	13	<input type="text"/>	<input type="text"/>	4	<input type="text"/>	<input type="text"/>	<input type="text"/>	Σ = 17
<b>Cálculo</b>						100			100				100

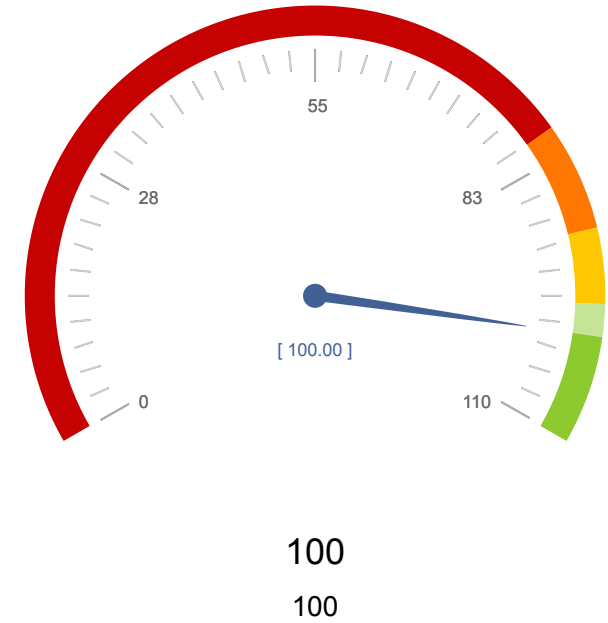

**Código**

**Denon**

7. Elaboración de las Órdenes de desconsignación de depósitos y justiprecios, y remisión a la Caja de Depósitos, empresa beneficiaria y expropiados, en el plazo máximo de 7 días desde la solicitud.

**(Número mensual de Órdenes elaboradas y remitidas en el plazo comprometido / número de Órdenes elaboradas y remitidas en el mes) x 100= 100.**

	E	F	M	A	M	J	J	A	S	O	N	D	2017
Número mensual de Órdenes elaboradas y remitidas en el plazo comprometido	4	17	1										$\Sigma = 22$
Número de Órdenes elaboradas y remitidas en el mes	4	17	1										$\Sigma = 22$
<b>Cálculo</b>	100	100	100										100

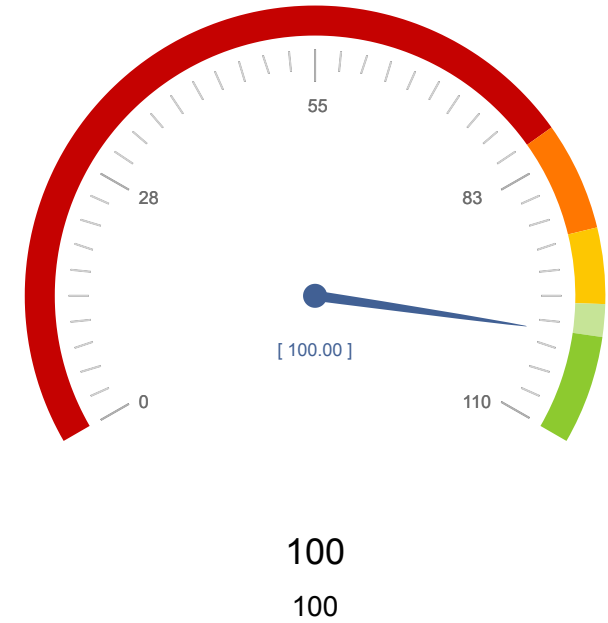

**Nº de compromisos listados: 7**

