

2014-052 Carta de Servicios del Servicio de Pesca y Acuicultura

2014-052 Carta de Servicios del Servicio de Pesca y Acuicultura - a2019

**Código**

**Deno**

1. No superar los 10 días entre la solicitud de acta de no inicio, o fin de obras y la realización de la inspección en expedientes del Fondo Europeo de Pesca (FEP)

(Número de expedientes mensuales que no superan los 10 días entre la fecha de solicitud y la inspección / número de expedientes mensuales FEP inspeccionados en no inicio ó fin de obras) X 100 = 100.

	E	F	M	A	M	J	J	A	S	O	N	D	2019
Número de expedientes que no superan los 10 días entre la fecha de solicitud y la inspección	4	1	10	4	9	0	1	1	1	1	16	22	$\Sigma = 70$
Número de expedientes FEP inspeccionados en no inicio ó fin de obras	4	1	10	4	9	0	1	1	1	1	16	22	$\Sigma = 70$
<b>Cálculo</b>	100	100	100	100	100		100	100	100	100	100	100	100

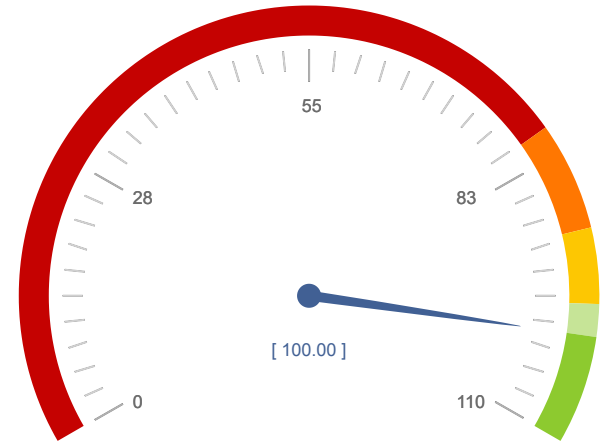

100  
100

**Código**

**Deno**

2. Publicar en 3 días naturales en la web toda la información relacionada con la concesión de ayudas y subvenciones a la pesca, acuicultura, transformación y comercialización y puertos pesqueros del Fondo Europeo de Pesca (FEP)

**(Número de publicaciones mensuales del FEP/FEMP en WEB en un plazo inferior a los 3 días naturales desde la aparición en el BORM / Número de publicaciones mensuales BORM en la web del FEP/FEMP) X 100 = 100.**

	E	F	M	A	M	J	J	A	S	O	N	D	2019
Publicaciones FEMP en WEB en un plazo inferior a 3 días	0	0	2	2	0	1	0	1	0	0	0	0	Σ = 6
Número de publicaciones del FEP en la Web	0	0	2	2	0	1	0	1	0	0	0	0	Σ = 6
<b>Cálculo</b>			100	100		100		100					100

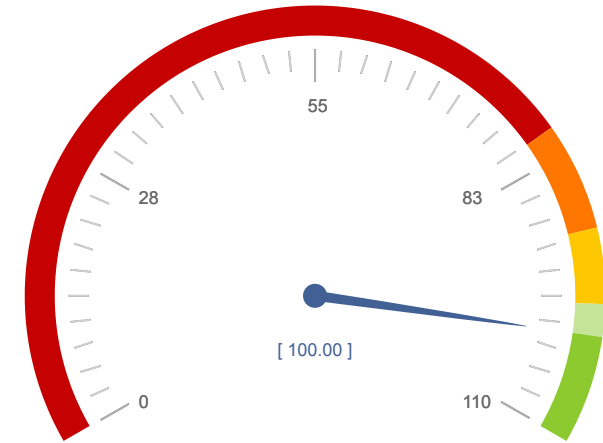

100  
100

3. Alcanzar un porcentaje inferior al 5% de pagos indebidos con cargo al Fondo Europeo de Pesca (FEP)

(Número de pagos indebidos resueltos en el mes en el plazo comprometido / numero total de pagos indebidos resueltos en el mes) X 100 <= 5.

	E	F	M	A	M	J	J	A	S	O	N	D	2019
Número de los pagos indebidos realizados en el mes	1	0	0	0	0	0	2	0	0	0	0	0	Σ = 3
Numero total de los pagos tramitados	0	0	0	0	0	67	0	0	0	3	0	112	Σ = 182
<b>Cálculo</b>						0				0		0	1,65

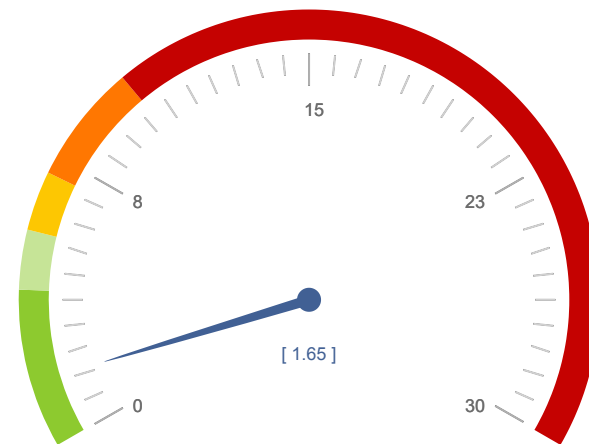

1,65  
5,00

4. Entrega de información sobre los compromisos que implican las ayudas del Fondo Europeo de Pesca (FEP) a los solicitantes de ayudas en el 100% de las solicitudes

(Número de solicitudes informadas en el mes / Número de solicitudes presentadas en el mes, en concurrencia en las convocatorias del FEP/FEMP) x 100 = 100.

	E	F	M	A	M	J	J	A	S	O	N	D	2019
Número de solicitudes informadas	0	0	2	19	57	0	0	3	0	0	0	0	Σ = 81
Número de solicitudes presentadas en concurrencia en las convocatorias del FEP/FEMP	0	0	2	19	57	0	0	3	0	0	0	0	Σ = 81
<b>Cálculo</b>			100	100	100			100					100

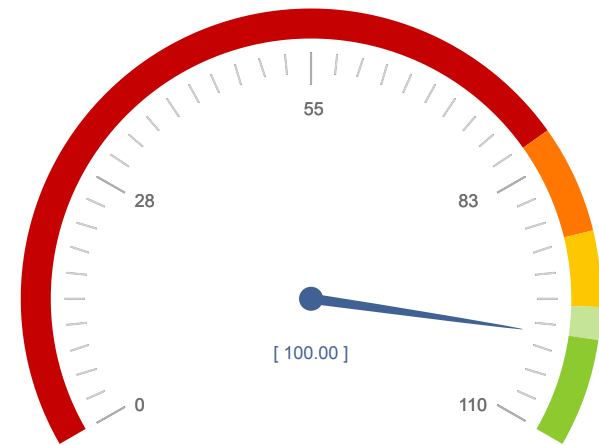

100  
100

**Código****Deno**

5. Conceder en el acto los permisos de pesca en la tramitación presencial de las licencias marítimas de recreo, siempre que el usuario presente toda la información necesaria y acredite el pago de la tasa si procede

(Número de licencias mensuales que reúnen los requisitos tramitadas en el acto / Número de licencias solicitadas en el mes que reúnen todos los requisitos) X 100 = 100.

	E	F	M	A	M	J	J	A	S	O	N	D	2019
Número de licencias tramitadas en el acto	<input type="text"/>	<input type="text"/>	<input type="text"/>	<input type="text"/>	<input type="text"/>	<input type="text"/>	<input type="text"/>	<input type="text"/>	<input type="text"/>	<input type="text"/>	<input type="text"/>	<input type="text"/>	Σ = 0
Número de licencias solicitadas que reúnen todos los requisitos	<input type="text"/>	<input type="text"/>	<input type="text"/>	<input type="text"/>	<input type="text"/>	<input type="text"/>	<input type="text"/>	<input type="text"/>	<input type="text"/>	<input type="text"/>	<input type="text"/>	<input type="text"/>	Σ = 0
<b>Cálculo</b>													

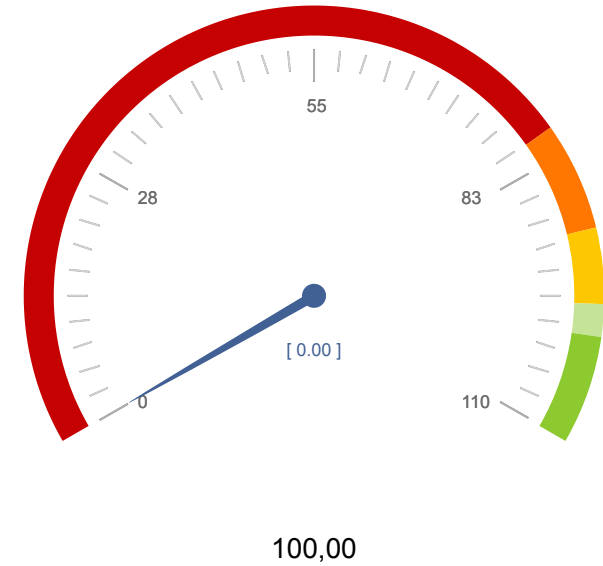

6. Conceder en un plazo máximo de 10 días naturales las licencias de pesca de recreo solicitadas de forma no presencial, desde su recepción en el Servicio de Pesca y Acuicultura

(Número de licencias no presenciales que reúnen todos los requisitos tramitadas en el mes en un plazo máximo de 10 días naturales / número de licencias no presenciales totales solicitadas que reúnen todos los requisitos) X 100 = 100.

	E	F	M	A	M	J	J	A	S	O	N	D	2019
Número de licencias no presenciales tramitadas en un plazo máximo de 10 días naturales	<input type="text"/>	<input type="text"/>	<input type="text"/>	<input type="text"/>	<input type="text"/>	<input type="text"/>	<input type="text"/>	<input type="text"/>	<input type="text"/>	<input type="text"/>	<input type="text"/>	<input type="text"/>	Σ = 0
Número de licencias no presenciales totales solicitadas que reúnen todos los requisitos	<input type="text"/>	<input type="text"/>	<input type="text"/>	<input type="text"/>	<input type="text"/>	<input type="text"/>	<input type="text"/>	<input type="text"/>	<input type="text"/>	<input type="text"/>	<input type="text"/>	<input type="text"/>	Σ = 0
<b>Cálculo</b>													

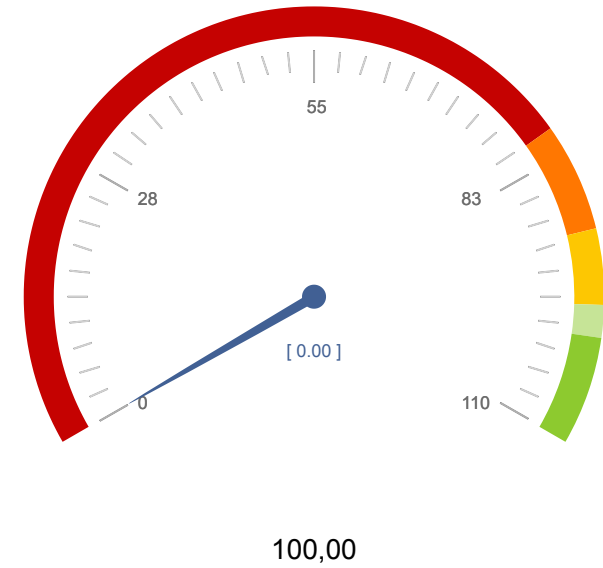

Nº de compromisos listados: 6

