

## Centro

### Centro de Demostración Agraria (CDA) “Agua Amarga” (Cieza)

## Antecedentes

Decreto número 107/2000, de 28 de julio, por el que se acepta la cesión gratuita de la propiedad de una parcela en Cieza a favor de la Comunidad Autónoma de la Región de Murcia con destino a la ubicación de un Centro de Investigación y Desarrollo Agrario (BORM nº 179 de 3 de agosto de 2000).

## Gestión y coordinación

La gestión y coordinación de dicho centro corresponde al Servicio de Formación y Transferencia Tecnológica de la Dirección General de Agricultura, Ganadería, Pesca y Acuicultura de la Consejería de Agua, Agricultura, Ganadería y Pesca.

## Ubicación

La finca Agua Amarga está situada cerca de la rambla de su mismo nombre, en el término municipal de Cieza, partido de Charco Lentisco.

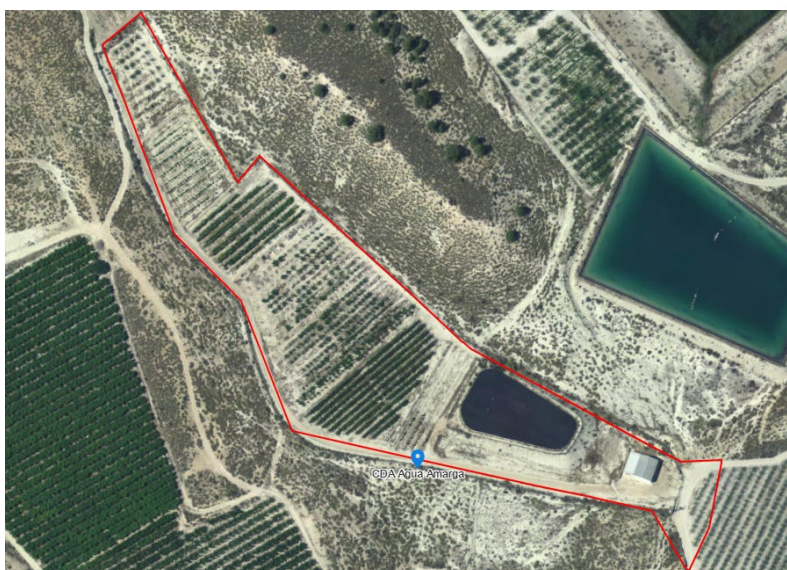

Las referencias catastrales son: 30019A001002470000TH

Las referencias SIGPAC son: Polígono 1 Parcela 247.

Las coordenadas UTM son: X= 628937 Y=.424138

## Descripción e instalaciones

Su superficie total es de 2,383 m<sup>2</sup>

El centro cuenta con las siguientes instalaciones:

- Cabezal de riego.
- Red de riego con tuberías independientes para cada sector de riego.
- Embalse cubierto
- Red de avenamiento y caminos.
- Vallado perimetral.