

Resumen estadístico de siniestralidad laboral (R.E.S.L.)

Datos provisionales según la fecha de baja del accidente

Avance de datos junio 2023

NOTAS METODOLÓGICAS

En la lectura y valoración de los datos contenidos en este informe se deben tener en cuenta los siguientes **aspectos metodológicos**:

- Se considera como actividad económica (CNAE) la del centro de trabajo donde el trabajador estaba dado de alta en la Seguridad Social.
- Desde enero de 2019 la cobertura de accidentes de trabajo y enfermedades profesionales es obligatoria para todos los trabajadores del Régimen Especial de Trabajadores Autónomos (RETA), antes de este año la cobertura era sola voluntaria.
- Desde el mes de enero de 2019, el Ministerio de Trabajo y Economía Social (MITES) modifica el concepto estadístico de accidente de trabajo mortal, de acuerdo con la definición usada por la ESAW (estadística de accidentes de trabajo de Eurostat) y la OIT (Organización Internacional del Trabajo), se considera accidente mortal: “el que ocasiona la muerte de una víctima en el plazo de un año del mismo”, independientemente de su calificación inicial. Estos fallecimientos se comunican a través de la Relación de Altas y Fallecimientos.

Accidentes de trabajo

- Los datos relativos a accidentes de trabajo se basan en la información proveniente del sistema DELT@ del MITES. En este informe mensual se incluye la información relativa a los accidentes de trabajo, aceptados por las entidades gestoras y la autoridad laboral, que han causado baja en el mes correspondiente, cuya fecha de baja corresponde a dicho mes. Para el dato de accidentes de trabajo sin baja, se contabilizan los accidentes sin baja cuya fecha de accidente esté incluida dentro del mes de referencia.
- El recuento estadístico de esta publicación se cierra el día 1 (o siguiente día hábil) del segundo mes posterior al final del mes de referencia de los datos (ejemplo el mes de enero se cierra el 1 de marzo o siguiente día hábil).
- El Sistema DELT@ es un registro en constante evolución, en el que los datos de los accidentes y la calificación de los mismos puede variar por motivos tan diversos como una sentencia judicial o una variación en la consideración de la Mutua de Accidentes de Trabajo y Enfermedades Profesionales de la Seguridad Social. Por ese motivo, puede darse la circunstancia de que se produzcan cambios en el registro del sistema DELT@ con posterioridad al volcado de datos de dicho sistema que se efectúa para la elaboración de este informe, por lo que una consulta del mismo en fecha posterior ofrecería valores distintos a los reflejados aquí.

Enfermedades Profesionales

- La fuente utilizada para la obtención de los datos relativos a las mismas es el sistema CEPROSS del Ministerio de Trabajo y Economía Social, utilizando como fecha de referencia aquella en que la enfermedad es comunicada y tiene entrada en el sistema de notificación.

Afiliados

- Los datos relativos a los afiliados incluidos en este informe proceden de la Tesorería General de la Seguridad Social y el MITES.

Desde marzo de 2020, las repercusiones de la crisis sociosanitaria ocasionada por el **COVID-19** y las medidas de gestión de la misma en los datos de siniestralidad contenidos en este informe son evidentes por lo que han de ser analizados con precaución desde el punto de vista de su comparabilidad con años anteriores.

Debido a problemas informáticos en la web oficial de Delta entre junio y julio de 2021, la recepción de accidentes de este periodo se produjo progresivamente en los meses siguientes, por ello los datos correspondientes a los meses de junio, julio, agosto y septiembre de 2021 no son comparables con el resto de las series.

RESUMEN ESTADISTICO DE LA SINIESTRALIDAD LABORAL (R.E.S.L.) POR FECHA DE BAJA

Junio de 2023

ACCIDENTES EN JORNADA DE TRABAJO Y ENFERMEDADES PROFESIONALES SEGUN ACTIVIDAD ECONOMICA	Accidentes						EE. PP.		
	Sin baja	Leves	Graves	Mortales	Con baja	Totales	Sin baja	Con baja	Totales
No consta	-	-	-	-	-	-	-	-	-
01. Agricultura, ganadería, caza y servicios relacionados con las mismas	240	279	2	-	281	521	23	21	44
02. Silvicultura y explotación forestal	-	3	-	-	3	3	-	-	-
03. Pesca y acuicultura	4	11	-	-	11	15	-	-	-
Total Sector Agricultura	244	293	2	-	295	539	23	21	44
05. Extracción de antracita, hulla y lignito	-	-	-	-	-	-	-	-	-
06. Extracción de crudo de petróleo y gas natural	-	-	-	-	-	-	-	-	-
07. Extracción de minerales metálicos	-	-	-	-	-	-	-	-	-
08. Otras industrias extractivas	3	4	-	-	4	7	-	-	-
09. Actividades de apoyo a las industrias extractivas	-	-	-	-	-	-	-	-	-
10. Industria de la alimentación	85	155	-	-	155	240	25	33	58
11. Fabricación de bebidas	8	8	-	-	8	16	-	-	-
12. Industria del tabaco	-	-	-	-	-	-	-	-	-
13. Industria textil	3	3	-	-	3	6	2	1	3
14. Confección de prendas de vestir	1	1	-	-	1	2	-	-	-
15. Industria del cuero y del calzado	5	5	-	-	5	10	-	-	-
16. Industria de la madera y del corcho, excepto muebles; cestería y espartería	4	8	1	-	9	13	-	1	1
17. Industria del papel	4	3	-	-	3	7	1	-	1
18. Artes gráficas y reproducción de soportes grabados	9	-	-	-	-	9	-	3	3
19. Coquerías y refino de petróleo	-	-	-	-	-	-	-	-	-
20. Industria química	14	12	-	-	12	26	-	2	2
21. Fabricación de productos farmacéuticos	1	2	-	-	2	3	-	-	-
22. Fabricación de productos de caucho y plásticos	31	32	1	-	33	64	-	-	-
23. Fabricación de otros productos minerales no metálicos	25	22	1	-	23	48	1	1	2
24. Metalurgia; fabricación de productos de hierro, acero y ferroaleaciones	25	5	-	-	5	30	-	-	-
25. Fabricación de productos metálicos, excepto maquinaria y equipo	70	30	-	-	30	100	7	7	14
26. Fabricación de productos informáticos, electrónicos y ópticos	-	-	-	-	-	-	-	-	-
27. Fabricación de material y equipo eléctrico	4	2	-	-	2	6	1	-	1
28. Fabricación de maquinaria y equipo n.c.o.p.	27	8	-	-	8	35	-	1	1
29. Fabricación de vehículos de motor, remolques y semirremolques	-	2	-	-	2	2	-	-	-
30. Fabricación de otro material de transporte	11	6	-	-	6	17	-	-	-
31. Fabricación de muebles	49	23	-	-	23	72	3	5	8
32. Otras industrias manufactureras	6	6	-	-	6	12	-	-	-
33. Reparación e instalación de maquinaria y equipo	24	13	-	-	13	37	-	4	4
35. Suministro de energía eléctrica, gas, vapor y aire acondicionado	3	5	-	-	5	8	-	-	-
36. Captación, depuración y distribución de agua	3	5	-	-	5	8	-	-	-
37. Recogida y tratamiento de aguas residuales	3	1	-	-	1	4	-	-	-
38. Recogida, tratamiento y eliminación de residuos; valorización	12	9	-	-	9	21	-	1	1
39. Actividades de descontaminación y otros servicios de gestión de residuos	2	1	-	-	1	3	-	-	-
Total Sector Industria	432	371	3	-	374	806	40	59	99
41. Construcción de edificios	71	100	-	-	100	171	4	5	9
42. Ingeniería civil	8	8	-	-	8	16	1	-	1
43. Actividades de construcción especializada	149	118	1	-	119	268	3	5	8
Total Sector Construcción	228	226	1	-	227	455	8	10	18

RESUMEN ESTADISTICO DE LA SINIESTRALIDAD LABORAL (R.E.S.L.) POR FECHA DE BAJA

Junio de 2023

ACCIDENTES EN JORNADA DE TRABAJO Y ENFERMEDADES PROFESIONALES SEGUN ACTIVIDAD ECONOMICA	Accidentes						EE. PP.		
	Sin baja	Leves	Graves	Mortales	Con baja	Totales	Sin baja	Con baja	Totales
45. Venta y reparación de vehículos de motor y motocicletas	48	40	-	-	40	88	3	5	8
46. Comercio al por mayor e intermediarios del comercio, excepto de vehículos de motor y motocicletas	119	108	-	-	108	227	9	17	26
47. Comercio al por menor, excepto de vehículos de motor y motocicletas	184	53	-	-	53	237	10	4	14
49. Transporte terrestre y por tubería	61	69	2	1	72	133	-	1	1
50. Transporte marítimo y por vías navegables interiores	1	3	-	-	3	4	-	-	-
51. Transporte aéreo	1	-	-	-	-	1	-	-	-
52. Almacenamiento y actividades anexas al transporte	10	9	-	-	9	19	1	1	2
53. Actividades postales y de correos	11	14	-	-	14	25	-	-	-
55. Servicios de alojamiento	10	12	-	-	12	22	-	-	-
56. Servicios de comidas y bebidas	81	72	-	-	72	153	14	4	18
58. Edición	1	-	-	-	-	1	-	-	-
59. Actividades cinematográficas, de vídeo y de programas de televisión, grabación de sonido y edición musical	-	-	-	-	-	-	-	-	-
60. Actividades de programación y emisión de radio y televisión	3	1	-	-	1	4	-	-	-
61. Telecomunicaciones	7	7	1	-	8	15	-	-	-
62. Programación, consultoría y otras actividades relacionadas con la informática	2	-	-	-	-	2	-	-	-
63. Servicios de información	1	2	-	-	2	3	-	-	-
64. Servicios financieros, excepto seguros y fondos de pensiones	6	1	-	-	1	7	-	-	-
65. Seguros, reaseguros y fondos de pensiones, excepto Seguridad Social obligatoria	-	-	-	-	-	-	-	-	-
66. Actividades auxiliares a los servicios financieros y a los seguros	1	-	-	-	-	1	-	-	-
68. Actividades inmobiliarias	2	1	-	-	1	3	-	-	-
69. Actividades jurídicas y de contabilidad	2	1	-	-	1	3	-	-	-
70. Actividades de las sedes centrales; actividades de consultoría de gestión empresarial	-	1	-	-	1	1	-	-	-
71. Servicios técnicos de arquitectura e ingeniería; ensayos y análisis técnicos	3	8	-	-	8	11	-	-	-
72. Investigación y desarrollo	3	-	-	-	-	3	-	-	-
73. Publicidad y estudios de mercado	2	1	-	-	1	3	-	-	-
74. Otras actividades profesionales, científicas y técnicas	6	6	-	-	6	12	-	-	-
75. Actividades veterinarias	-	2	-	-	2	2	-	-	-
77. Actividades de alquiler	8	4	-	-	4	12	-	-	-
78. Actividades relacionadas con el empleo	62	95	-	-	95	157	-	3	3
79. Actividades de agencias de viajes, operadores turísticos, servicios de reservas y actividades relacionadas con los mismos	-	-	-	-	-	-	-	-	-
80. Actividades de seguridad e investigación	15	13	2	-	15	30	-	-	-
81. Servicios a edificios y actividades de jardinería	43	32	-	-	32	75	12	15	27
82. Actividades administrativas de oficina y otras actividades auxiliares a las empresas	9	10	-	-	10	19	1	2	3
84. Administración Pública y defensa; Seguridad Social obligatoria	66	40	-	-	40	106	2	-	2
85. Educación	24	14	-	-	14	38	1	2	3
86. Actividades sanitarias	77	28	-	-	28	105	3	7	10
87. Asistencia en establecimientos residenciales	14	23	-	-	23	37	37	3	40
88. Actividades de servicios sociales sin alojamiento	15	14	-	-	14	29	2	1	3
90. Actividades de creación, artísticas y espectáculos	3	4	-	-	4	7	-	-	-
91. Actividades de bibliotecas, archivos, museos y otras actividades culturales	2	1	-	-	1	3	-	-	-
92. Actividades de juegos de azar y apuestas	2	6	-	-	6	8	-	-	-
93. Actividades deportivas, recreativas y de entretenimiento	26	11	-	-	11	37	1	-	1
94. Actividades asociativas	1	-	-	-	-	1	-	-	-
95. Reparación de ordenadores, efectos personales y artículos de uso doméstico	2	2	-	-	2	4	-	1	1
96. Otros servicios personales	15	18	-	-	18	33	3	6	9
97. Actividades de los hogares como empleadores de personal doméstico	2	4	-	-	4	6	-	-	-
99. Actividades de organizaciones y organismos extraterritoriales	-	-	-	-	-	-	-	-	-
Total Sector Servicios	951	730	5	1	736	1.687	99	72	171
TOTAL ACCIDENTES EN JORNADA DE TRABAJO	1.855	1.620	11	1	1.632	3.487			
TOTAL ACCIDENTES IN ITINERE		229	2	-	231	231			
TOTAL GENERAL	1.855	1.849	13	1	1.863	3.718	170	162	332
ACCIDENTES EN JORNADA DE TRABAJO Y ENFERMEDADES PROFESIONALES SEGUN ACTIVIDAD ECONOMICA	Accidentes						EE. PP.		
	Sin baja	Leves	Graves	Mortales	Con baja	Totales	Sin baja	Con baja	Totales

SINIESTRALIDAD LABORAL

Accidentes con Baja en Jornada de Trabajo por Sector y Gravedad por Fecha de Baja - AÑO 2023

	AGRICULTURA				INDUSTRIA				CONSTRUCCION				SERVICIOS				TOTALES			
	Leves	Graves	Mortales	TOTALES	Leves	Graves	Mortales	TOTALES	Leves	Graves	Mortales	TOTALES	Leves	Graves	Mortales	TOTALES	Leves	Graves	Mortales	TOTALES
ENERO	242	-	-	242	386	2	-	388	181	1	-	182	673	3	-	676	1.482	6	-	1.488
FEBRERO	204	-	1	205	368	-	-	368	218	1	-	219	699	-	1	700	1.489	1	2	1.492
MARZO	239	1	-	240	429	1	-	430	259	2	1	262	760	4	1	765	1.687	8	2	1.697
ABRIL	218	-	-	218	316	1	-	317	174	3	-	177	637	3	1	641	1.345	7	1	1.353
MAYO	281	-	1	282	402	1	-	403	201	1	2	204	820	2	-	822	1.704	4	3	1.711
JUNIO	293	2	-	295	371	3	-	374	226	1	-	227	730	5	1	736	1.620	11	1	1.632
JULIO	-	-	-	-	-	-	-	-	-	-	-	-	-	-	-	-	-	-	-	-
AGOSTO	-	-	-	-	-	-	-	-	-	-	-	-	-	-	-	-	-	-	-	-
SEPTIEMBRE	-	-	-	-	-	-	-	-	-	-	-	-	-	-	-	-	-	-	-	-
OCTUBRE	-	-	-	-	-	-	-	-	-	-	-	-	-	-	-	-	-	-	-	-
NOVIEMBRE	-	-	-	-	-	-	-	-	-	-	-	-	-	-	-	-	-	-	-	-
DICIEMBRE	-	-	-	-	-	-	-	-	-	-	-	-	-	-	-	-	-	-	-	-
TOTALES	1.477	3	2	1.482	2.272	8	-	2.280	1.259	9	3	1.271	4.319	17	4	4.340	9.327	37	9	9.373

SINIESTRALIDAD LABORAL

Accidentes de trabajo con baja según sector de actividad y sexo por Fecha de Baja. Año 2023

	AGRICULTURA				INDUSTRIA				CONSTRUCCIÓN				SERVICIOS				TOTALES			
	En jornada		In itinere		En jornada		In itinere		En jornada		In itinere		En jornada		In itinere		En jornada		In itinere	
	Hombre	Mujer	Hombre	Mujer	Hombre	Mujer	Hombre	Mujer	Hombre	Mujer	Hombre	Mujer	Hombre	Mujer	Hombre	Mujer	Hombre	Mujer	Hombre	Mujer
ENERO	184	58	9	8	311	77	30	8	181	1	11	1	436	240	69	81	1.112	376	119	98
FEBRERO	144	61	19	10	298	70	20	6	215	4	4	1	425	275	57	76	1.082	410	100	93
MARZO	188	52	4	14	339	91	27	8	259	3	14	1	500	265	59	83	1.286	411	104	106
ABRIL	154	64	10	11	260	57	29	8	175	2	12	-	408	233	51	71	997	356	102	90
MAYO	191	91	21	23	330	73	25	11	203	1	6	3	525	297	67	106	1.249	462	119	143
JUNIO	215	80	26	7	307	67	25	2	226	1	13	-	463	273	58	100	1.211	421	122	109
JULIO																	-	-	-	-
AGOSTO																	-	-	-	-
SEPTIEMBRE																	-	-	-	-
OCTUBRE																	-	-	-	-
NOVIEMBRE																	-	-	-	-
DICIEMBRE																	-	-	-	-
TOTAL ANUAL	1.076	406	89	73	1.845	435	156	43	1.259	12	60	6	2.757	1.583	361	517	6.937	2.436	666	639

ACCIDENTES MORTALES POR FECHA DE BAJA

Junio 2023

Entorno	Total	Forma	Número	Subforma						
				Tráfico	Infarto / Derrame	Caída de altura	Atrapa-miento	Vuelco de maquina	Caída de objetos	Otra subforma
En jornada de trabajo	1	Otra provincia	-							
		Tráfico	-							
		Pat. no traumática	-							
		Otras formas	1				1			
In itinere	-	Tráfico	-							
		Pat. no traumática	-							
Total accidentes mortales			1	-	-	-	1	-	-	-

ACUMULADO AÑO 2023

En jornada de trabajo	9	Otra provincia	-	-	-	-	-	-	-	-
		Tráfico	2	1	-	-	1	-	-	-
		Pat. no traumática	3	-	3	-	-	-	-	-
		Otras formas	4	-	-	2	1	-	-	1
In itinere	4	Tráfico	4	4	-	-	-	-	-	-
		Pat. no traumática	-	-	-	-	-	-	-	-
Total accidentes mortales			13	5	3	2	2	-	-	1

Junio 2023

Sector	Número	Tráfico	Infarto / Derrame	Caída de altura	Atrapa-miento	Vuelco de maquina	Caída de objetos	Otra subforma
AGRICULTURA	-							
INDUSTRIA	-							
CONSTRUCCION	-							
SERVICIO	1				1			
TOTAL	1	-	-	-	1	-	-	-

SINIESTRALIDAD LABORAL

Accidentes y Enfermedades Profesionales por Fecha de Baja

Periodo 2021 - 2023

	AÑO 2021					AÑO 2022					AÑO 2023				
	Accidentes			Enfermedades profesionales		Accidentes			Enfermedades profesionales		Accidentes			Enfermedades profesionales	
	En jornada		In itinere			En jornada		In itinere			En jornada		In itinere		
	sin baja	con baja	con baja	sin baja	con baja	sin baja	con baja	con baja	sin baja	con baja	sin baja	con baja	con baja	sin baja	con baja
ENERO	1.394	1.493	169	79	61	1.880	1.513	203	106	90	1.379	1.488	217	96	62
FEBRERO	1.516	1.434	176	106	74	2.330	1.535	212	103	94	1.676	1.492	193	140	91
MARZO	1.649	1.578	190	134	107	1.813	1.772	200	154	98	1.712	1.697	210	143	101
1º TRIMESTRE	4.559	4.505	535	319	242	6.023	4.820	615	363	282	4.767	4.677	620	379	254
ABRIL	1.888	1.522	174	111	82	1.845	1.420	173	91	87	1.851	1.353	192	104	72
MAYO	2.039	1.681	265	113	107	1.680	1.788	218	116	114	1.578	1.711	262	114	136
JUNIO	824	1.704	186	102	99	1.921	1.697	272	105	92	1.855	1.632	231	170	162
2º TRIMESTRE	4.751	4.907	625	326	288	5.446	4.905	663	312	293	5.284	4.696	685	388	370
JULIO	1.968	1.667	269	62	71	1.823	1.596	273	84	80	-	-	-	-	-
AGOSTO	2.773	1.573	208	56	61	1.684	1.563	189	63	64	-	-	-	-	-
SEPTIEMBRE	1.939	1.667	251	74	80	1.661	1.565	193	96	88	-	-	-	-	-
3º TRIMESTRE	6.680	4.907	728	192	212	5.168	4.724	655	243	232	-	-	-	-	-
OCTUBRE	1.927	1.521	219	91	66	1.793	1.588	216	122	114	-	-	-	-	-
NOVIEMBRE	2.250	1.663	227	113	96	1.869	1.704	230	112	63	-	-	-	-	-
DICIEMBRE	1.809	1.393	185	109	71	1.751	1.288	213	86	73	-	-	-	-	-
4º TRIMESTRE	5.986	4.577	631	313	233	5.413	4.580	659	320	250	-	-	-	-	-
ACUM. ENE-JUN.	9.310	9.412	1.160	645	530	11.469	9.725	1.278	675	575	10.051	9.373	1.305	767	624
TOTAL ANUAL	21.976	18.896	2.519	1.150	975	22.050	19.029	2.592	1.238	1.057	10.051	9.373	1.305	767	624

NOTA: las cifras de accidentes de trabajo de años anteriores al año en curso se actualizarán a 31 de diciembre de cada año

SINIESTRALIDAD LABORAL

Accidentes por gravedad por la Fecha de Baja

Periodo 2021 - 2023

	AÑO 2021						AÑO 2022						AÑO 2023					
	En jornada			In itinere			En jornada			In itinere			En jornada			In itinere		
	Leves	Graves	Mortales	Leves	Graves	Mortales	Leves	Graves	Mortales	Leves	Graves	Mortales	Leves	Graves	Mortales	Leves	Graves	Mortales
ENERO	1.483	6	4	168	-	1	1.501	8	4	201	2	-	1.482	6	-	217	-	-
FEBRERO	1.427	6	1	172	4	-	1.524	6	5	206	5	1	1.489	1	2	192	1	-
MARZO	1.565	11	2	189	-	1	1.758	13	1	199	-	1	1.687	8	2	209	1	-
1º TRIMESTRE	4.475	23	7	529	4	2	4.783	27	10	606	7	2	4.658	15	4	618	2	0
ABRIL	1.511	10	1	172	1	1	1.410	7	3	171	2	-	1.345	7	1	190	1	1
MAYO	1.674	5	2	256	6	3	1.774	10	4	218	-	-	1.704	4	3	257	2	3
JUNIO	1.688	12	4	185	1	-	1.688	6	3	269	3	-	1.620	11	1	229	2	-
2º TRIMESTRE	4.873	27	7	613	8	4	4.872	23	10	658	5	-	4.669	22	5	676	5	4
JULIO	1.659	8	-	267	1	1	1.583	8	5	269	3	1	-	-	-	-	-	-
AGOSTO	1.571	1	1	207	1	-	1.547	9	7	188	1	-	-	-	-	-	-	-
SEPTIEMBRE	1.655	11	1	247	4	-	1.560	2	3	193	-	-	-	-	-	-	-	-
3º TRIMESTRE	4.885	20	2	721	6	1	4.690	19	15	650	4	1	-	-	-	-	-	0
OCTUBRE	1.516	4	1	218	1	-	1.583	3	2	213	-	3	-	-	-	-	-	-
NOVIEMBRE	1.654	8	1	225	2	-	1.693	7	4	230	-	-	-	-	-	-	-	-
DICIEMBRE	1.383	8	2	184	1	-	1.279	6	3	211	2	-	-	-	-	-	-	-
4º TRIMESTRE	4.553	20	4	627	4	-	4.555	16	9	654	2	3	-	-	-	-	-	-
ACUM. ENE-JUN.	9.348	50	14	1.142	12	6	9.655	50	20	1.264	12	2	9.327	37	9	1.294	7	4
TOTAL ANUAL	18.786	90	20	2.490	22	7	18.900	85	44	2.568	18	6	9.327	37	9	1.294	7	4

NOTA: las cifras de accidentes de trabajo de años anteriores al año en curso se actualizarán a 31 de diciembre de cada año

EVOLUCIÓN MENSUAL DE LOS INDICES DE INCIDENCIA ACCIDENTES TOTALES CON BAJA EN JORNADA DE TRABAJO POR LA FECHA DE BAJA AÑOS 2021 - 2023

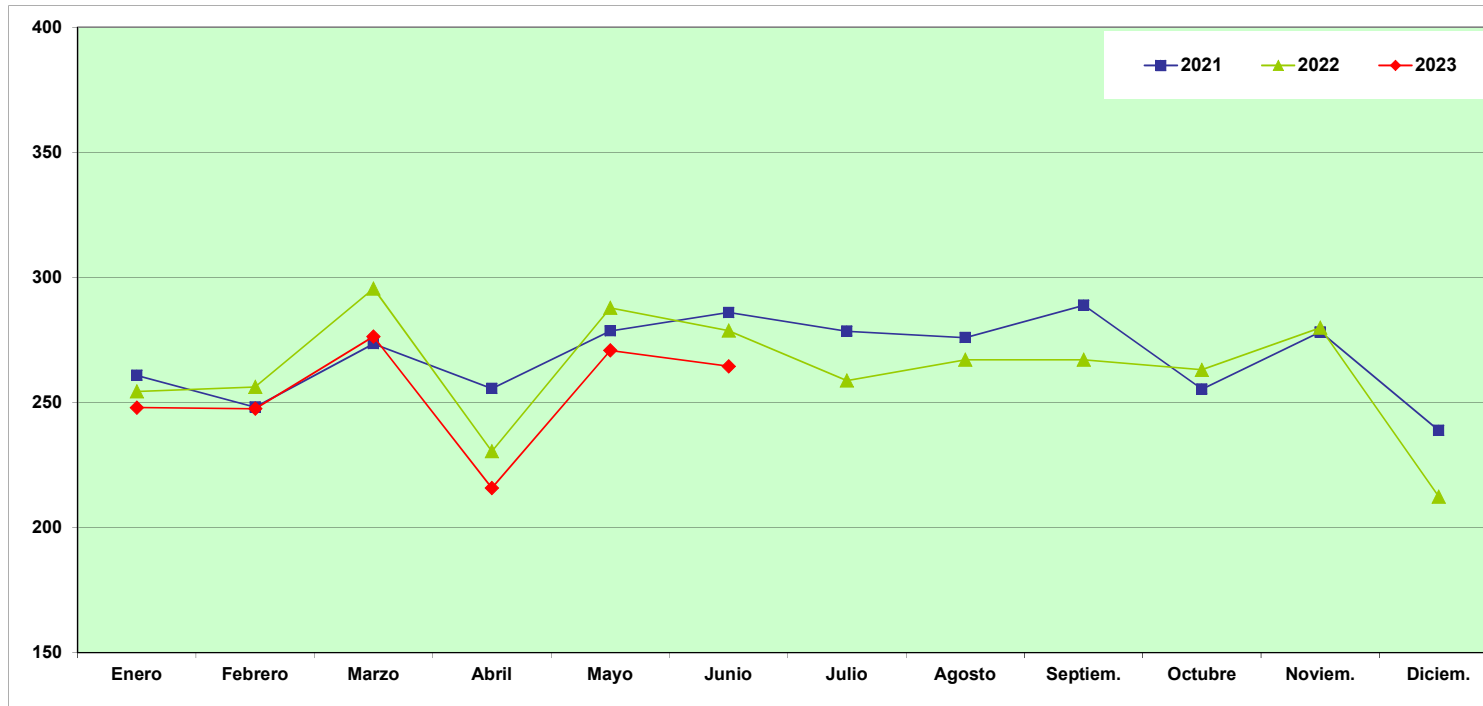

	Enero	Febrero	Marzo	Abril	Mayo	Junio	Julio	Agosto	Septiem.	Octubre	Noviem.	Diciem.	Ene-Jun.
2021	260,79	248,18	273,53	255,57	278,63	285,98	278,51	275,94	288,85	255,30	278,17	238,88	1.603,46
2022	254,41	256,24	295,54	230,48	287,79	278,71	258,82	267,06	267,06	263,06	279,85	212,37	1.603,21
2023	247,98	247,51	276,37	215,81	270,82	264,48							1.522,96

Indice de Incidencia = N° de accidentes con baja en jornada de trabajo por cada 100,000 trabajadores afiliados a la Seguridad Social con las contingencias cubiertas (incluye autónomos)

NOTA: las cifras de accidentes de trabajo de años anteriores al año en curso se actualizarán a 31 de diciembre de cada año

Fuente: Instituto de Seguridad y Salud Laboral

EVOLUCIÓN MENSUAL DE LOS INDICES DE INCIDENCIA ACCIDENTES LEVES CON BAJA EN JORNADA DE TRABAJO POR LA FECHA DE BAJA AÑOS 2021 - 2023

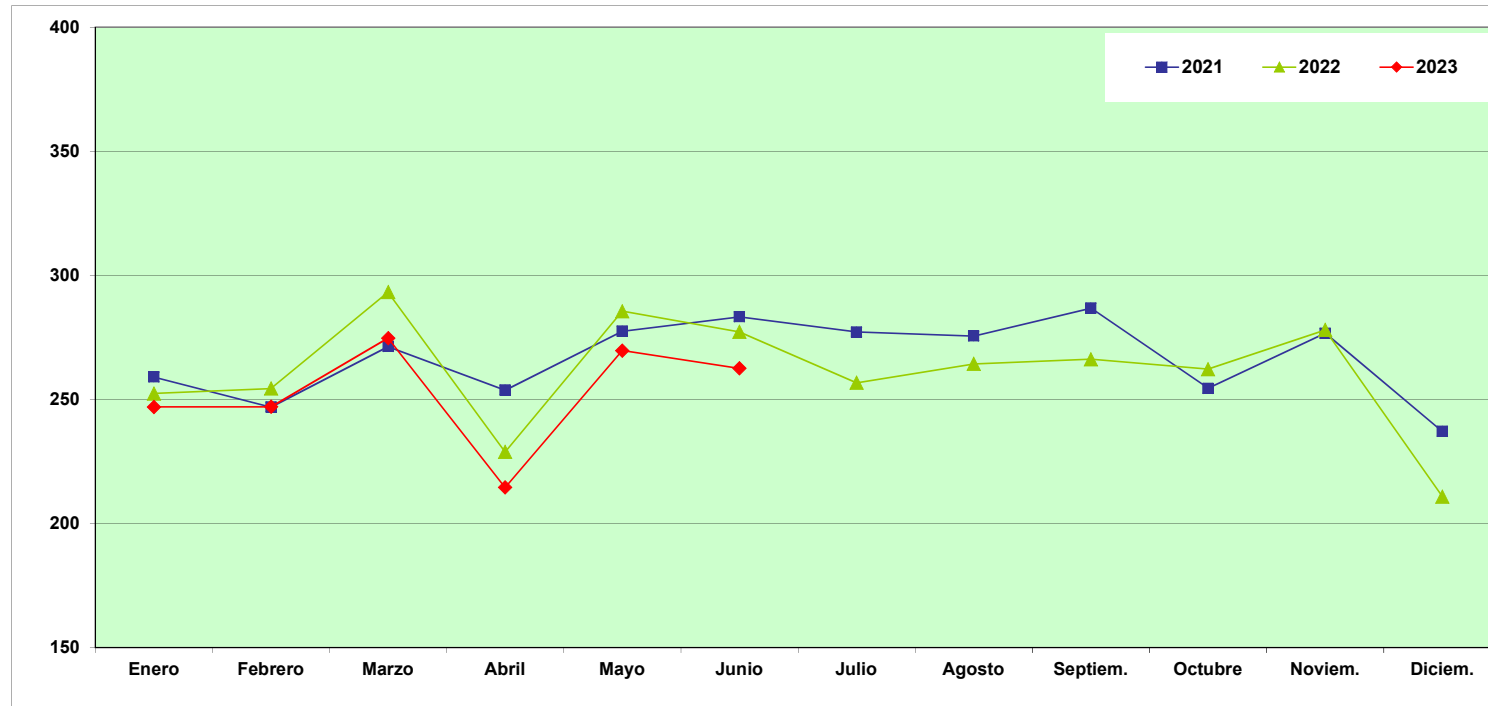

	Enero	Febrero	Marzo	Abril	Mayo	Junio	Julio	Agosto	Septiem.	Octubre	Noviem.	Diciem.	Ene-Jun.
2021	259,04	246,96	271,28	253,73	277,47	283,30	277,17	275,59	286,78	254,46	276,66	237,17	1.592,56
2022	252,40	254,41	293,21	228,85	285,54	277,23	256,71	264,32	266,21	262,23	278,05	210,88	1.591,67
2023	246,98	247,01	274,74	214,54	269,71	262,54							1.515,49

Indice de Incidencia = N° de accidentes con baja en jornada de trabajo por cada 100,000 trabajadores afiliados a la Seguridad Social con las contingencias cubiertas (incluye autónomos)

NOTA: las cifras de accidentes de trabajo de años anteriores al año en curso se actualizarán a 31 de diciembre de cada año

Fuente: Instituto de Seguridad y Salud Laboral

EVOLUCIÓN MENSUAL DE LOS INDICES DE INCIDENCIA ACCIDENTES GRAVES CON BAJA EN JORNADA DE TRABAJO POR LA FECHA DE BAJA AÑOS 2021 - 2023

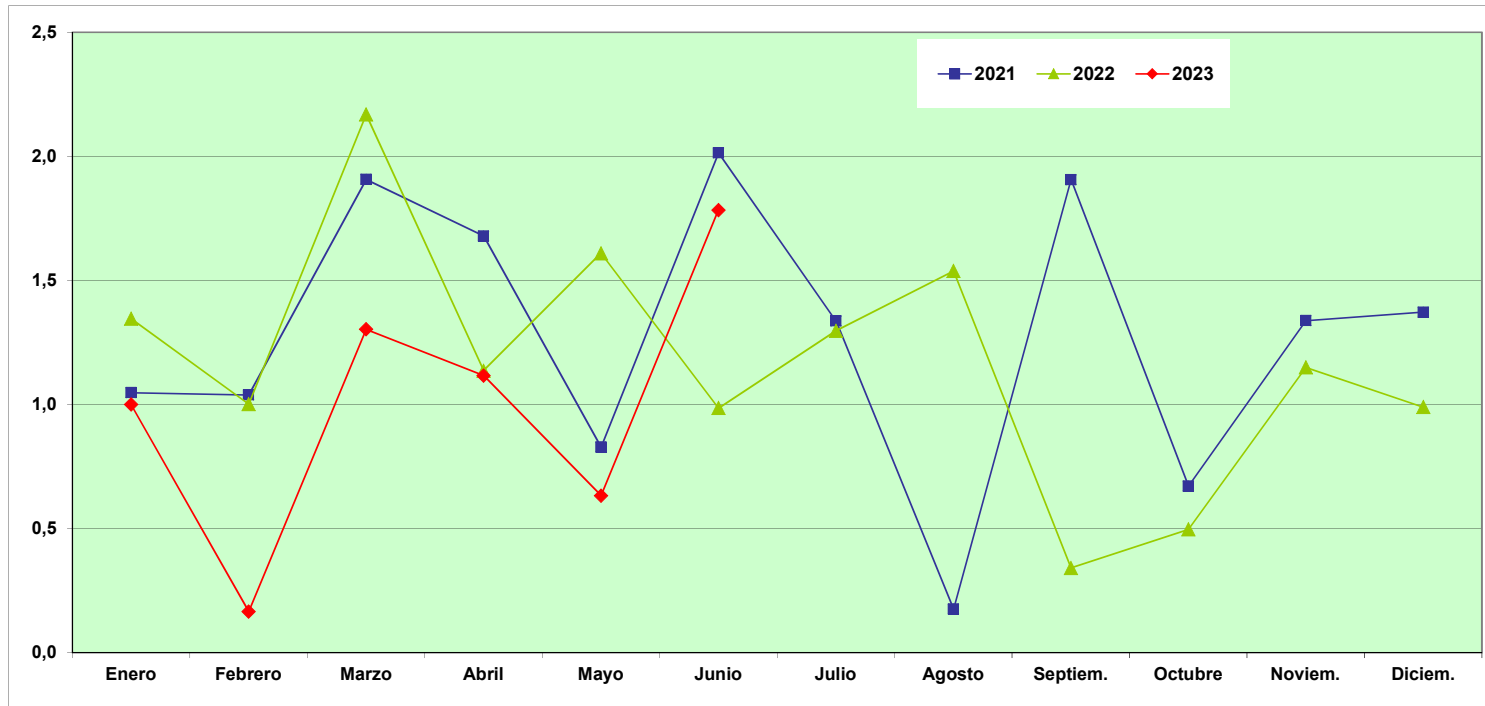

	Enero	Febrero	Marzo	Abril	Mayo	Junio	Julio	Agosto	Septiem.	Octubre	Noviem.	Diciem.	Ene-Jun.
2021	1,05	1,04	1,91	1,68	0,83	2,01	1,34	0,18	1,91	0,67	1,34	1,37	8,52
2022	1,35	1,00	2,17	1,14	1,61	0,99	1,30	1,54	0,34	0,50	1,15	0,99	8,24
2023	1,00	0,17	1,30	1,12	0,63	1,78							6,01

Indice de Incidencia = Nº de accidentes con baja en jornada de trabajo por cada 100,000 trabajadores afiliados a la Seguridad Social con las contingencias cubiertas (incluye autónomos)

NOTA: las cifras de accidentes de trabajo de años anteriores al año en curso se actualizarán a 31 de diciembre de cada año

Fuente: Instituto de Seguridad y Salud Laboral

EVOLUCIÓN MENSUAL DE LOS INDICES DE INCIDENCIA ACCIDENTES MORTALES CON BAJA EN JORNADA DE TRABAJO POR LA FECHA DE BAJA AÑOS 2021 - 2023

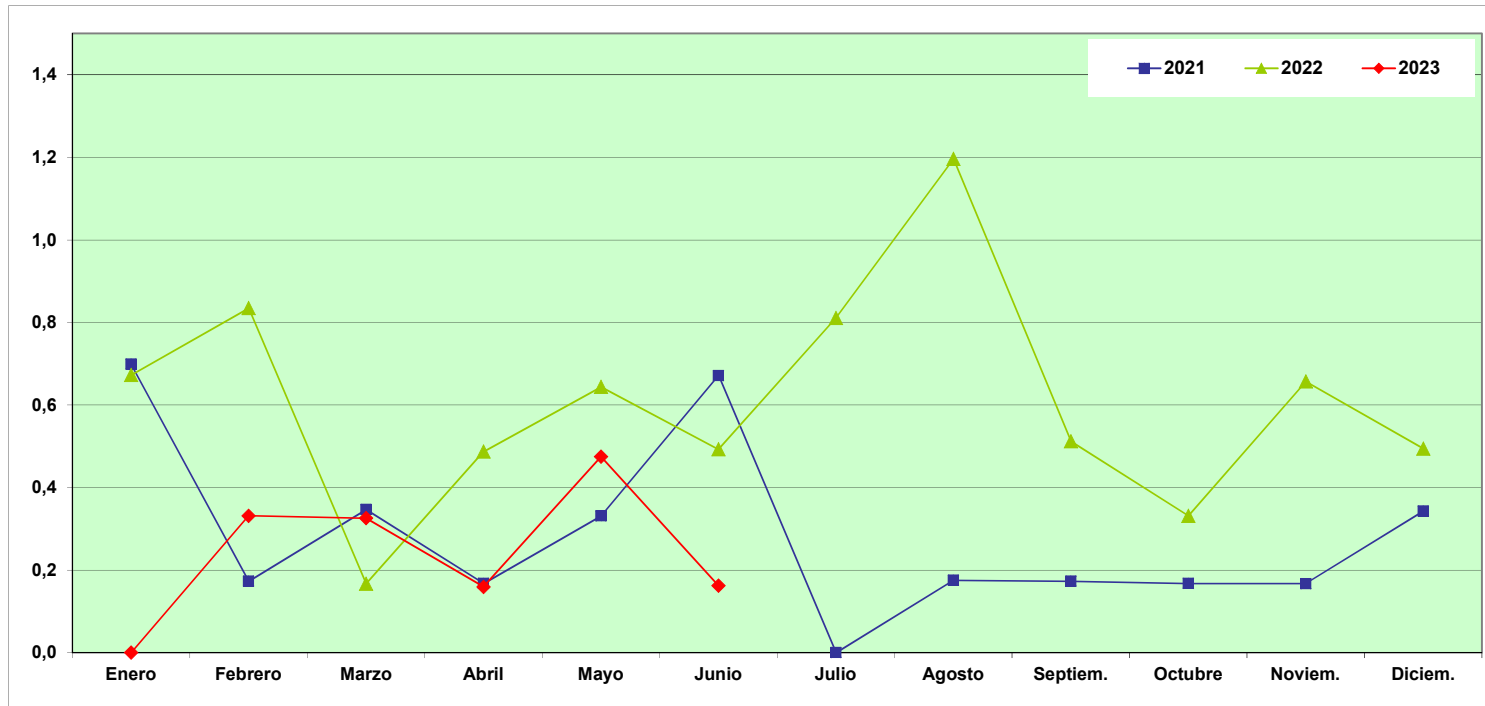

	Enero	Febrero	Marzo	Abril	Mayo	Junio	Julio	Agosto	Septiem.	Octubre	Noviem.	Diciem.	Ene-Jun.
2021	0,70	0,17	0,35	0,17	0,33	0,67	0,00	0,18	0,17	0,17	0,17	0,34	2,39
2022	0,67	0,83	0,17	0,49	0,64	0,49	0,81	1,20	0,51	0,33	0,66	0,49	3,30
2023	0,00	0,33	0,33	0,16	0,47	0,16							1,46

Indice de Incidencia = N° de accidentes con baja en jornada de trabajo por cada 100,000 trabajadores afiliados a la Seguridad Social con las contingencias cubiertas (incluye autónomos)

NOTA: las cifras de accidentes de trabajo de años anteriores al año en curso se actualizarán a 31 de diciembre de cada año

Fuente: Instituto de Seguridad y Salud Laboral

EVOLUCIÓN MENSUAL DE LOS INDICES DE INCIDENCIA POR LA FECHA DE BAJA SECTOR AGRICULTURA AÑOS 2021 - 2023

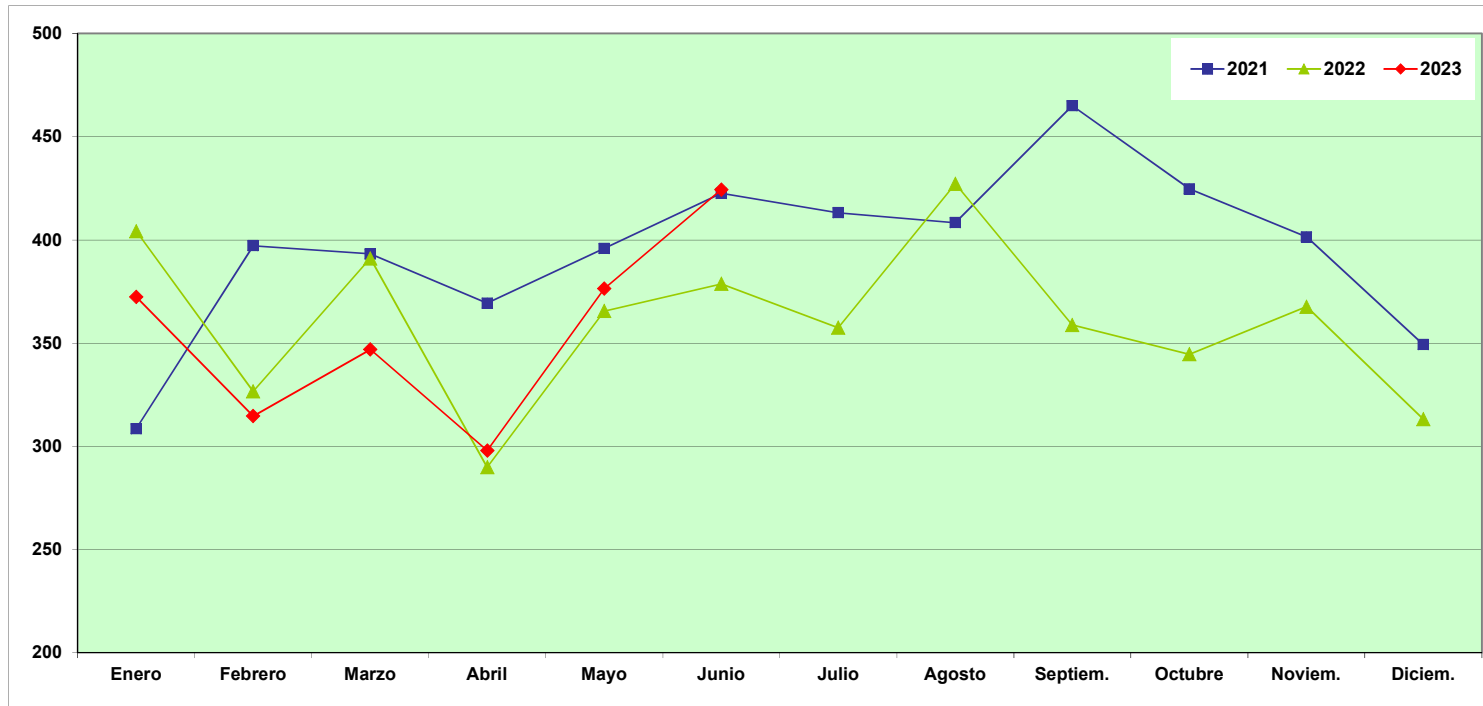

	Enero	Febrero	Marzo	Abril	Mayo	Junio	Julio	Agosto	Septiem.	Octubre	Noviem.	Diciem.	Ene-Jun.
2021	308,49	397,19	393,21	369,33	395,87	422,54	413,09	408,37	464,94	424,66	401,43	349,24	2.291,16
2022	404,20	326,61	391,02	289,79	365,57	378,67	357,50	427,18	358,80	344,61	367,63	313,06	2.150,39
2023	372,35	314,62	346,94	297,87	376,41	424,39							2.132,67

Indice de Incidencia = N° de accidentes con baja en jornada de trabajo por cada 100,000 trabajadores afiliados a la Seguridad Social con las contingencias cubiertas (incluye autónomos)

NOTA: las cifras de accidentes de trabajo de años anteriores al año en curso se actualizarán a 31 de diciembre de cada año

Fuente: Instituto de Seguridad y Salud Laboral

EVOLUCIÓN MENSUAL DE LOS INDICES DE INCIDENCIA POR LA FECHA DE BAJA SECTOR INDUSTRIA AÑOS 2021 - 2023

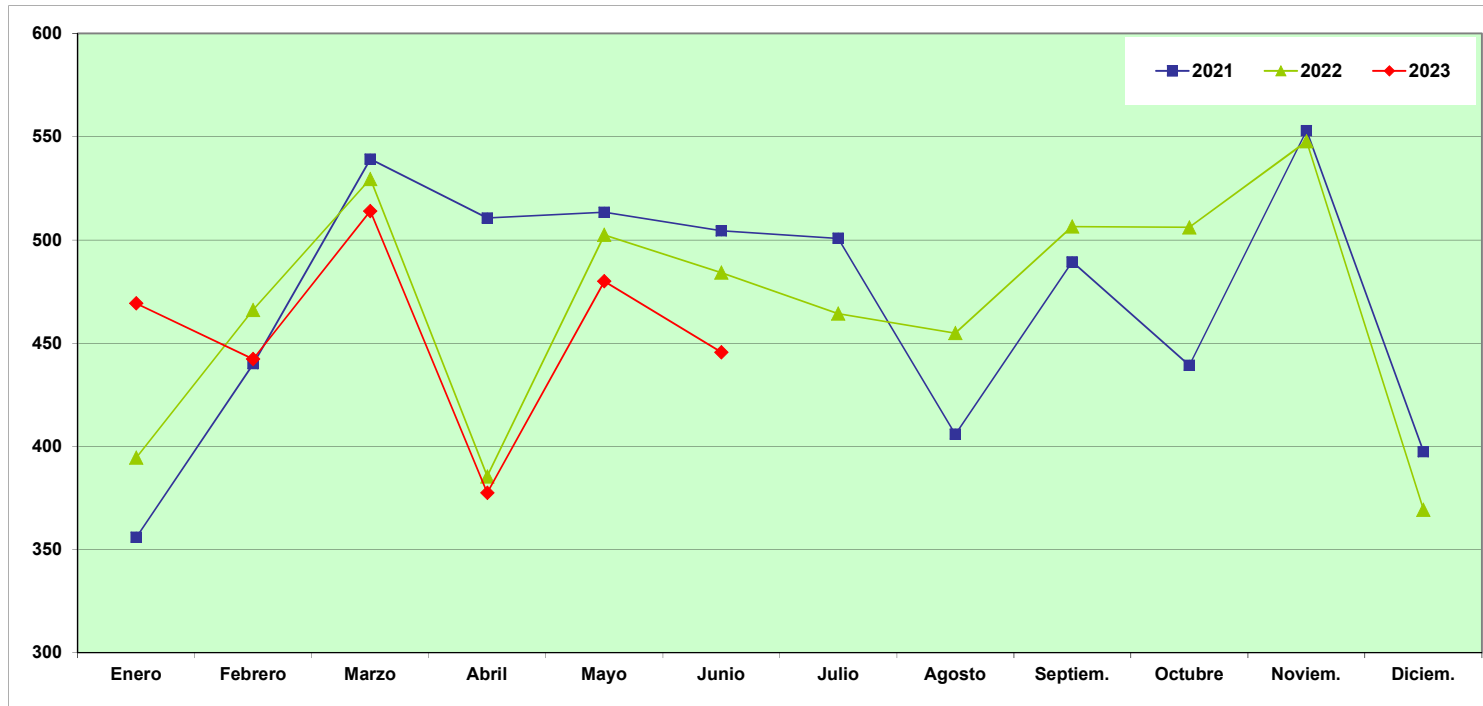

	Enero	Febrero	Marzo	Abril	Mayo	Junio	Julio	Agosto	Septiem.	Octubre	Noviem.	Diciem.	Ene-Jun.
2021	355,86	439,93	539,10	510,58	513,39	504,39	500,74	405,76	489,33	439,20	552,85	397,35	2.864,96
2022	394,49	466,07	529,51	385,43	502,45	484,13	464,24	454,82	506,42	506,10	547,69	369,30	2.762,90
2023	469,25	442,30	513,95	377,47	479,98	445,61							2.728,22

Indice de Incidencia = N° de accidentes con baja en jornada de trabajo por cada 100,000 trabajadores afiliados a la Seguridad Social con las contingencias cubiertas (incluye autónomos)

NOTA: las cifras de accidentes de trabajo de años anteriores al año en curso se actualizarán a 31 de diciembre de cada año

Fuente: Instituto de Seguridad y Salud Laboral

EVOLUCIÓN MENSUAL DE LOS INDICES DE INCIDENCIA POR LA FECHA DE BAJA SECTOR CONSTRUCCIÓN AÑOS 2021 - 2023

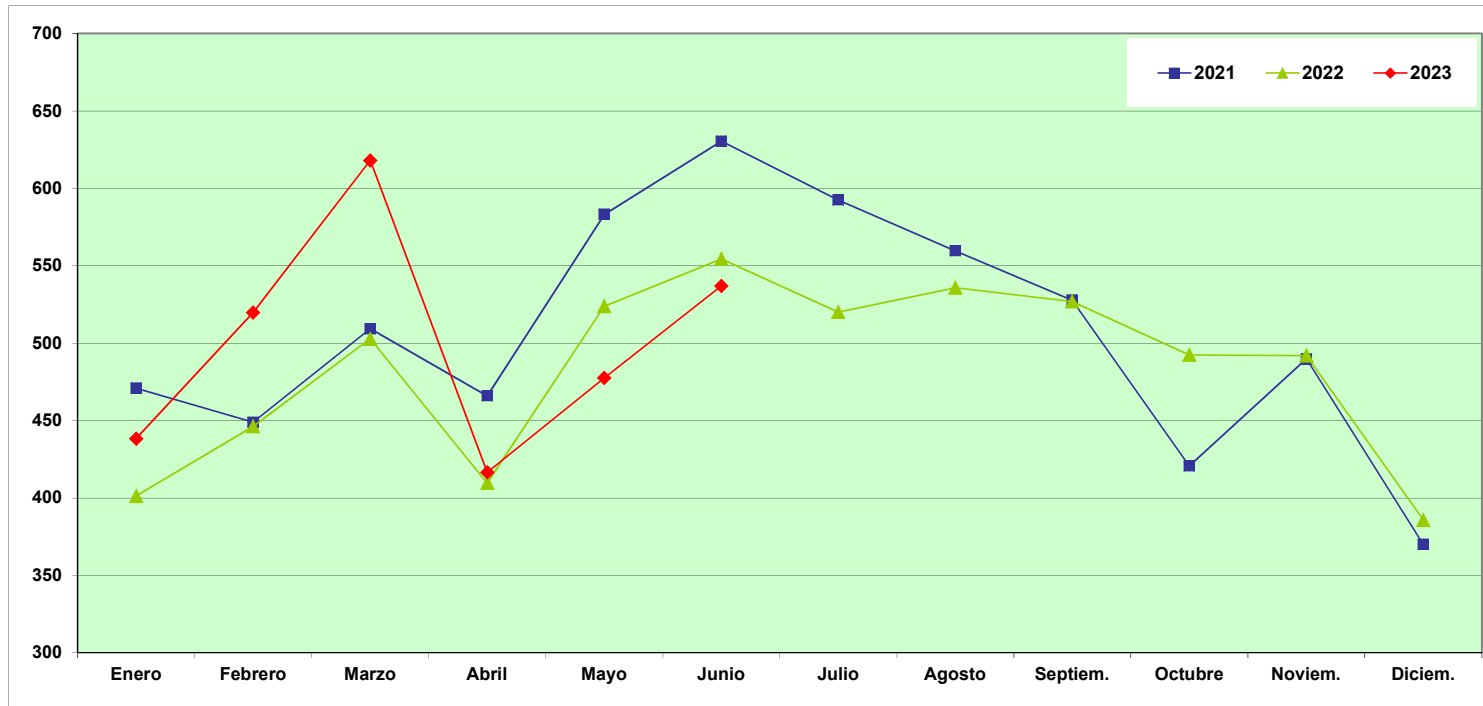

	Enero	Febrero	Marzo	Abril	Mayo	Junio	Julio	Agosto	Septiem.	Octubre	Noviem.	Diciem.	Ene-Jun.
2021	470,90	448,81	509,23	465,88	583,12	630,43	592,52	559,64	527,75	420,60	489,77	369,89	3.111,92
2022	401,28	446,18	502,78	409,58	523,86	554,39	520,09	535,81	526,96	492,30	491,94	385,73	2.840,82
2023	438,27	519,60	618,01	416,49	477,45	536,82							3.007,33

Indice de Incidencia = N° de accidentes con baja en jornada de trabajo por cada 100,000 trabajadores afiliados a la Seguridad Social con las contingencias cubiertas (incluye autónomos)

NOTA: las cifras de accidentes de trabajo de años anteriores al año en curso se actualizarán a 31 de diciembre de cada año

Fuente: Instituto de Seguridad y Salud Laboral

EVOLUCIÓN MENSUAL DE LOS INDICES DE INCIDENCIA POR LA FECHA DE BAJA SECTOR SERVICIOS AÑOS 2021 - 2023

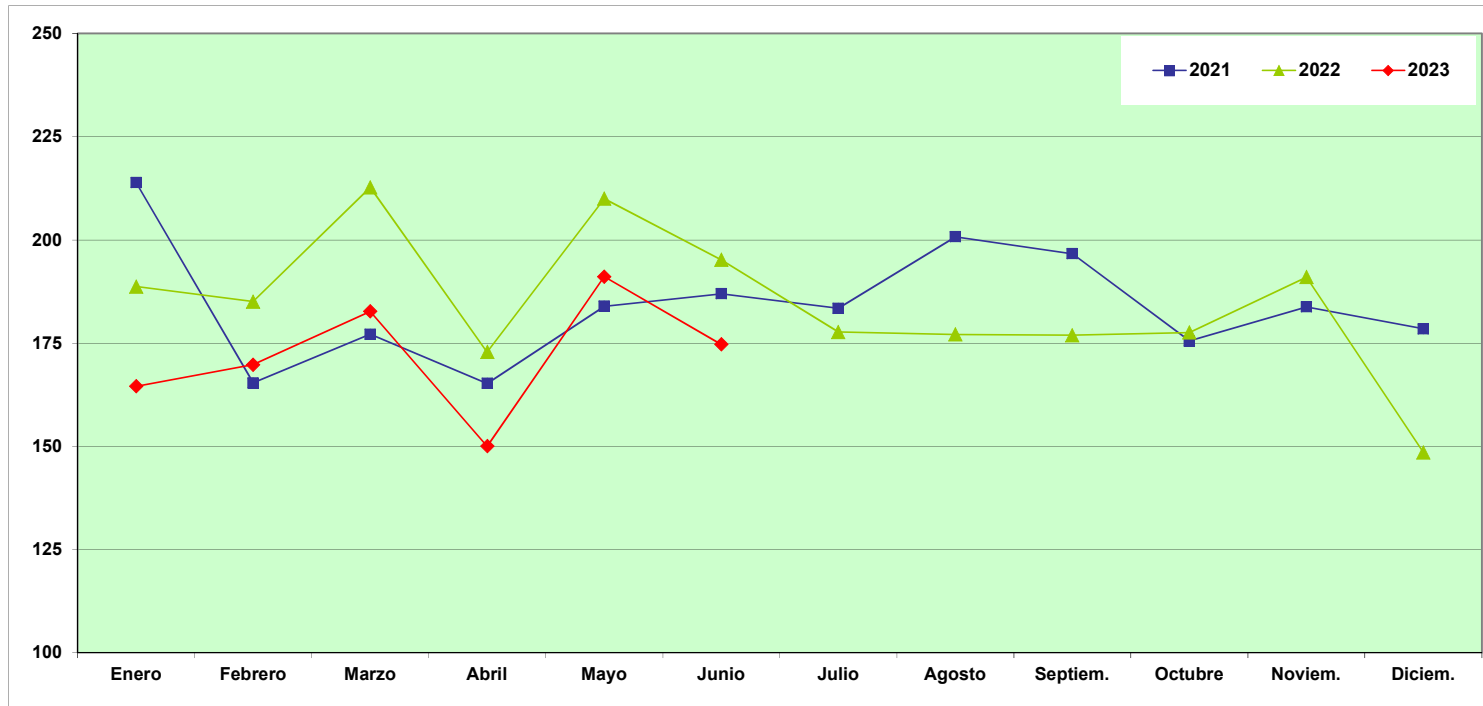

	Enero	Febrero	Marzo	Abril	Mayo	Junio	Julio	Agosto	Septiem.	Octubre	Noviem.	Diciem.	Ene-Jun.
2021	213,85	165,36	177,14	165,21	183,93	186,97	183,41	200,76	196,65	175,52	183,75	178,45	1.092,16
2022	188,69	185,05	212,70	172,83	209,97	195,16	177,67	177,08	176,91	177,54	190,96	148,53	1.164,37
2023	164,54	169,78	182,66	150,02	191,08	174,69							1.033,04

Indice de Incidencia = N° de accidentes con baja en jornada de trabajo por cada 100,000 trabajadores afiliados a la Seguridad Social con las contingencias cubiertas (incluye autónomos)

NOTA: las cifras de accidentes de trabajo de años anteriores al año en curso se actualizarán a 31 de diciembre de cada año

Fuente: Instituto de Seguridad y Salud Laboral

SINIESTRALIDAD LABORAL Enfermedades Profesionales por la Fecha de Baja

Años 2021 - 2023

Año	Enero	Febrero	Marzo	Abril	Mayo	Junio	Julio	Agosto	Septiembre	Octubre	Noviembre	Diciembre	Ene-Jun.
2021	140	180	241	193	220	201	133	117	154	157	209	180	1.175
2022	196	197	252	178	230	197	164	127	184	236	175	159	1.250
2023	158	231	244	176	250	332							1.391

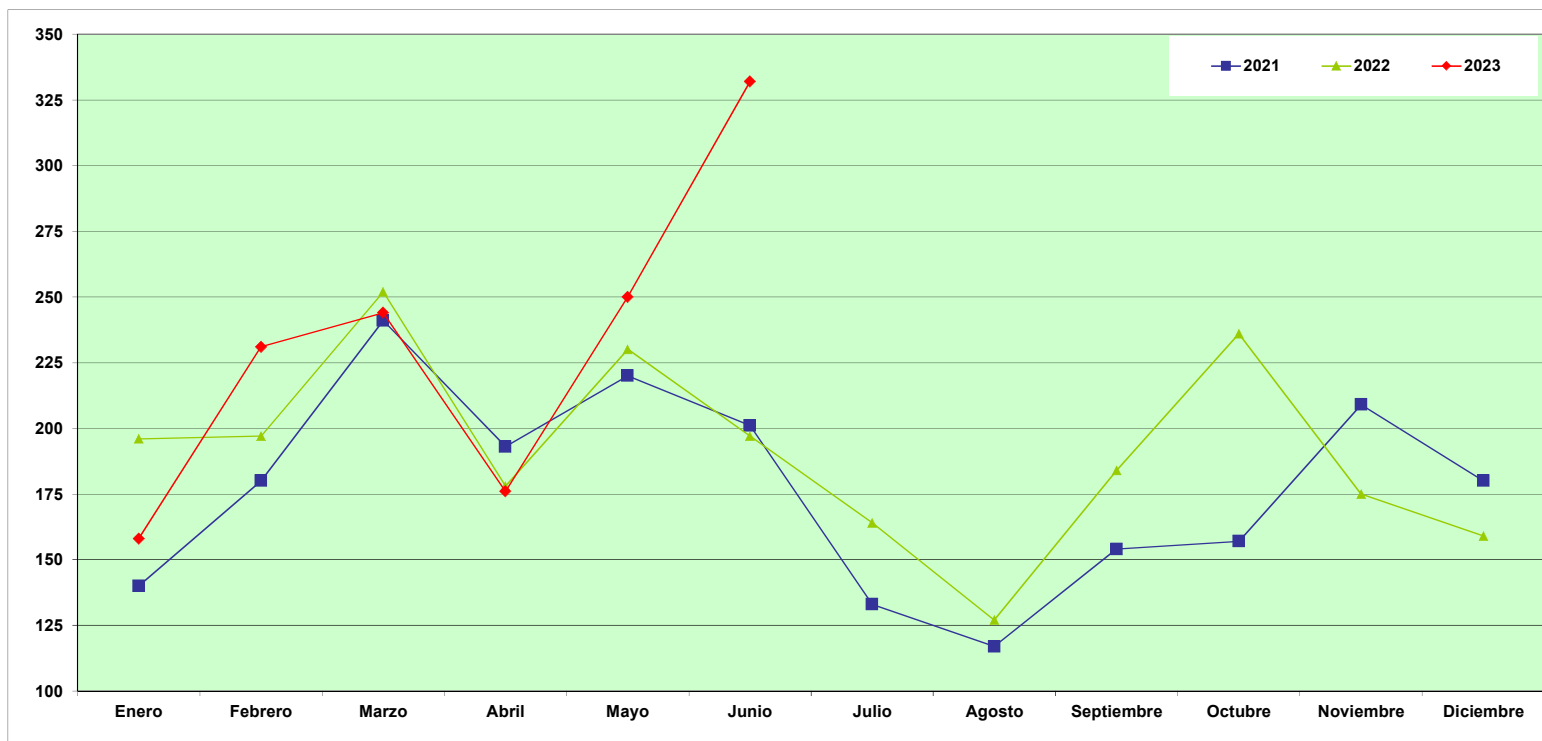

NOTA: las cifras de accidentes de trabajo de años anteriores al año en curso se actualizarán a 31 de diciembre de cada año
Fuente: Instituto de Seguridad y Salud Laboral

SINIESTRALIDAD LABORAL Enfermedades Profesionales por la Fecha de Baja y Sectores

Año 2023

Sector	Enero	Febrero	Marzo	Abril	Mayo	Junio	Julio	Agosto	Septiembre	Octubre	Noviembre	Diciembre	Totales
Agricultura	14	27	33	25	46	44							189
Industria	58	72	90	67	62	99							448
Construcción	11	12	18	11	22	18							92
Servicios	75	120	103	73	120	171							662

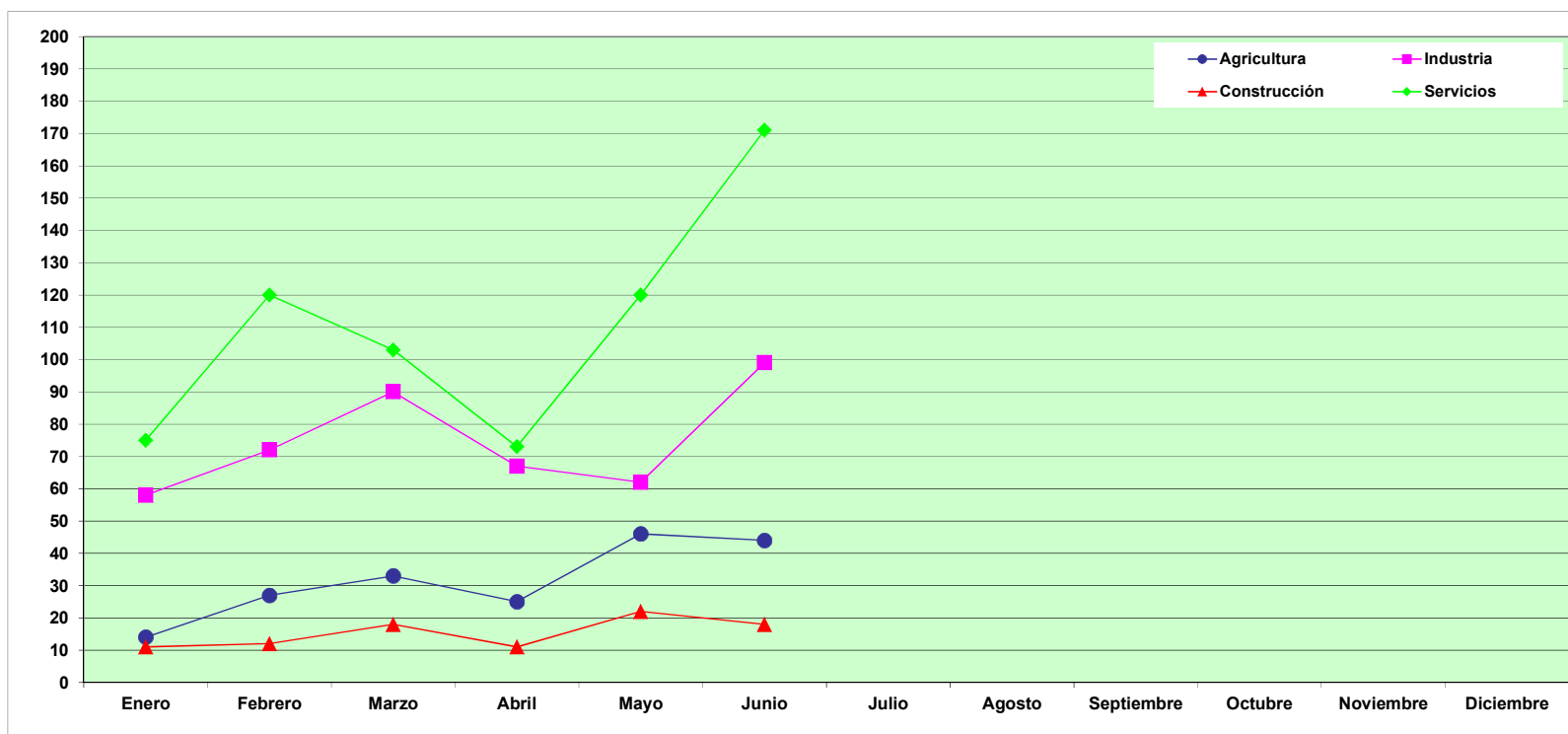

Fuente: Instituto de Seguridad y Salud Laboral