



# ***Resumen estadístico de siniestralidad laboral (R.E.S.L.)*** Datos provisionales

***Avance de datos julio 2022***

## NOTAS METODOLÓGICAS

En la lectura y valoración de los datos contenidos en este informe se deben tener en cuenta los siguientes **cambios metodológicos**:

- Se considera como actividad económica (CNAE) la del centro de trabajo donde el trabajador estaba dado de alta en la Seguridad Social.
- Desde enero de 2019 la cobertura de accidentes de trabajo y enfermedades profesionales es obligatoria para todos los trabajadores del Régimen Especial de Trabajadores Autónomos (RETA), antes de este año la cobertura era sola voluntaria.
- Desde el mes de enero de 2019, el Ministerio de Trabajo y Economía Social (MITES) modifica el concepto estadístico de accidente de trabajo mortal, de acuerdo con la definición usada por la ESAW (estadística de accidentes de trabajo de Eurostat) y la OIT (Organización Internacional del Trabajo), se considera accidente mortal: “el que ocasiona la muerte de una víctima en el plazo de un año del mismo”, independientemente de su calificación inicial. Estos fallecimientos se comunican a través de la Relación de Altas y Fallecimientos.

### **Accidentes de trabajo**

- Los datos relativos a accidentes de trabajo se basan en la información proveniente del sistema DELT@ del MITES. En este informe mensual se incluye la información relativa a los accidentes de trabajo recepcionados por la autoridad laboral en el mes correspondiente, frente a otras publicaciones que toman como referencia la fecha del accidente u otro aspecto relacionado con el mismo. Por otra parte, el Sistema DELT@ es un registro en constante evolución, en el que los datos de los accidentes y la calificación de los mismos puede variar por motivos tan diversos como una sentencia judicial o una variación en la consideración de la Mutua de Accidentes de Trabajo y Enfermedades Profesionales de la Seguridad Social. Por ese motivo, puede darse la circunstancia de que se produzcan cambios en el registro del sistema DELT@ con posterioridad al volcado de datos de dicho sistema que se efectúa para la elaboración de este informe, por lo que una consulta del mismo en fecha posterior ofrecería valores distintos a los reflejados aquí.
- De forma concreta, los **avances mensuales** (provisionales), publicados por la Subdirección General de Estadística y Análisis Sociolaboral del MITES, incluyen accidentes de trabajo, aceptados por las entidades gestoras y la autoridad laboral, que han causado baja en el periodo de referencia, contabilizando además los fallecimientos procedentes de la Relación de Altas y Fallecimientos. Por ambos motivos es posible que se produzcan discrepancias entre los datos de estos avances y los proporcionados por el presente informe.

### **Enfermedades Profesionales**

- La fuente utilizada para la obtención de los datos relativos a las mismas es el sistema CEPROSS del Ministerio de Trabajo y Economía Social, utilizando como fecha de referencia aquella en que la enfermedad es comunicada y tiene entrada en el sistema de notificación.

### **Afiliados**

- Los datos relativos a los afiliados incluidos en este informe proceden de la Tesorería General de la Seguridad Social y el MITES.

Desde marzo de 2020, las repercusiones de la crisis sociosanitaria ocasionada por el **COVID-19** y las medidas de gestión de la misma en los datos de siniestralidad contenidos en este informe son evidentes por lo que han de ser analizados con precaución desde el punto de vista de su comparabilidad con años anteriores.

Debido a problemas informáticos en la web oficial de Delta entre junio y julio de 2021, la recepción de accidentes de este periodo se produjo progresivamente en los meses siguientes, por ello los datos correspondientes a los meses de junio, julio, agosto y septiembre de 2021 no son comparables con el resto de las series.

## RESUMEN ESTADISTICO DE LA SINIESTRALIDAD LABORAL (R.E.S.L.)

Julio de 2022

ACCIDENTES EN JORNADA DE TRABAJO Y ENFERMEDADES PROFESIONALES SEGUN ACTIVIDAD ECONOMICA	Accidentes						EE. PP.		
	Sin baja	Leves	Graves	Mortales	Con baja	Totales	Sin baja	Con baja	Totales
<b>No consta</b>	-	-	-	-	-	-	-	-	-
01. Agricultura, ganadería, caza y servicios relacionados con las mismas	302	234	1	2	237	539	7	18	25
02. Silvicultura y explotación forestal	1	2	-	-	2	3	-	-	-
03. Pesca y acuicultura	5	3	-	-	3	8	-	-	-
<b>Total Sector Agricultura</b>	<b>308</b>	<b>239</b>	<b>1</b>	<b>2</b>	<b>242</b>	<b>550</b>	<b>7</b>	<b>18</b>	<b>25</b>
05. Extracción de antracita, hulla y lignito	-	-	-	-	-	-	-	-	-
06. Extracción de crudo de petróleo y gas natural	-	-	-	-	-	-	-	-	-
07. Extracción de minerales metálicos	-	-	-	-	-	-	-	-	-
08. Otras industrias extractivas	7	1	-	-	1	8	-	-	-
09. Actividades de apoyo a las industrias extractivas	-	-	-	-	-	-	-	-	-
10. Industria de la alimentación	111	155	1	-	156	267	20	26	46
11. Fabricación de bebidas	6	6	-	-	6	12	1	-	1
12. Industria del tabaco	-	-	-	-	-	-	-	-	-
13. Industria textil	2	3	-	-	3	5	-	-	-
14. Confección de prendas de vestir	1	-	-	-	-	1	-	-	-
15. Industria del cuero y del calzado	9	8	-	-	8	17	-	-	-
16. Industria de la madera y del corcho, excepto muebles; cestería y espartería	14	8	1	-	9	23	-	-	-
17. Industria del papel	8	9	-	-	9	17	-	-	-
18. Artes gráficas y reproducción de soportes grabados	4	8	-	-	8	12	1	-	1
19. Coquerías y refino de petróleo	-	1	-	-	1	1	-	-	-
20. Industria química	10	9	-	-	9	19	2	-	2
21. Fabricación de productos farmacéuticos	-	-	-	-	-	-	-	-	-
22. Fabricación de productos de caucho y plásticos	25	27	-	-	27	52	2	1	3
23. Fabricación de otros productos minerales no metálicos	14	14	-	-	14	28	-	-	-
24. Metalurgia; fabricación de productos de hierro, acero y ferroaleaciones	20	13	-	-	13	33	-	-	-
25. Fabricación de productos metálicos, excepto maquinaria y equipo	83	37	-	-	37	120	2	-	2
26. Fabricación de productos informáticos, electrónicos y ópticos	-	1	-	-	1	1	-	-	-
27. Fabricación de material y equipo eléctrico	5	4	-	-	4	9	2	-	2
28. Fabricación de maquinaria y equipo n.c.o.p.	30	22	1	-	23	53	-	2	2
29. Fabricación de vehículos de motor, remolques y semirremolques	3	2	-	-	2	5	-	1	1
30. Fabricación de otro material de transporte	2	6	-	-	6	8	-	-	-
31. Fabricación de muebles	51	46	-	-	46	97	3	1	4
32. Otras industrias manufactureras	2	6	-	-	6	8	-	-	-
33. Reparación e instalación de maquinaria y equipo	21	8	-	-	8	29	-	-	-
35. Suministro de energía eléctrica, gas, vapor y aire acondicionado	2	-	-	-	-	2	-	-	-
36. Captación, depuración y distribución de agua	-	2	-	-	2	2	-	-	-
37. Recogida y tratamiento de aguas residuales	-	1	-	-	1	1	-	-	-
38. Recogida, tratamiento y eliminación de residuos; valorización	6	6	-	-	6	12	-	-	-
39. Actividades de descontaminación y otros servicios de gestión de residuos	-	-	-	-	-	-	-	-	-
<b>Total Sector Industria</b>	<b>436</b>	<b>403</b>	<b>3</b>	<b>-</b>	<b>406</b>	<b>842</b>	<b>33</b>	<b>31</b>	<b>64</b>
41. Construcción de edificios	61	90	-	1	91	152	2	1	3
42. Ingeniería civil	12	10	-	-	10	22	-	-	-
43. Actividades de construcción especializada	125	124	-	1	125	250	4	5	9
<b>Total Sector Construcción</b>	<b>198</b>	<b>224</b>	<b>-</b>	<b>2</b>	<b>226</b>	<b>424</b>	<b>6</b>	<b>6</b>	<b>12</b>

## RESUMEN ESTADISTICO DE LA SINIESTRALIDAD LABORAL (R.E.S.L.)

Julio de 2022

ACCIDENTES EN JORNADA DE TRABAJO Y ENFERMEDADES PROFESIONALES SEGUN ACTIVIDAD ECONOMICA	Accidentes						EE. PP.		
	Sin baja	Leves	Graves	Mortales	Con baja	Totales	Sin baja	Con baja	Totales
45. Venta y reparación de vehículos de motor y motocicletas	46	29	-	-	29	75	2	1	3
46. Comercio al por mayor e intermediarios del comercio, excepto de vehículos de motor y motocicletas	122	87	-	-	87	209	6	5	11
47. Comercio al por menor, excepto de vehículos de motor y motocicletas	145	65	-	-	65	210	6	3	9
49. Transporte terrestre y por tubería	56	64	-	1	65	121	1	-	1
50. Transporte marítimo y por vías navegables interiores	-	-	-	-	-	-	-	-	-
51. Transporte aéreo	1	-	-	-	-	1	-	-	-
52. Almacenamiento y actividades anexas al transporte	8	5	-	-	5	13	-	-	-
53. Actividades postales y de correos	6	9	-	-	9	15	-	-	-
55. Servicios de alojamiento	4	13	1	-	14	18	1	1	2
56. Servicios de comidas y bebidas	80	91	-	-	91	171	2	6	8
58. Edición	-	-	-	-	-	-	-	-	-
59. Actividades cinematográficas, de vídeo y de programas de televisión, grabación de sonido y edición musical	1	-	-	-	-	1	-	-	-
60. Actividades de programación y emisión de radio y televisión	-	-	-	-	-	-	-	-	-
61. Telecomunicaciones	5	1	-	-	1	6	-	-	-
62. Programación, consultoría y otras actividades relacionadas con la informática	1	-	-	-	-	1	-	1	1
63. Servicios de información	-	1	-	-	1	1	-	-	-
64. Servicios financieros, excepto seguros y fondos de pensiones	1	-	-	-	-	1	-	-	-
65. Seguros, reaseguros y fondos de pensiones, excepto Seguridad Social obligatoria	-	1	-	-	1	1	-	-	-
66. Actividades auxiliares a los servicios financieros y a los seguros	2	-	-	-	-	2	-	-	-
68. Actividades inmobiliarias	-	1	-	-	1	1	-	-	-
69. Actividades jurídicas y de contabilidad	3	-	-	-	-	3	-	-	-
70. Actividades de las sedes centrales; actividades de consultoría de gestión empresarial	1	-	-	-	-	1	1	-	1
71. Servicios técnicos de arquitectura e ingeniería; ensayos y análisis técnicos	6	8	-	-	8	14	-	-	-
72. Investigación y desarrollo	1	1	-	-	1	2	-	-	-
73. Publicidad y estudios de mercado	1	-	-	-	-	1	-	-	-
74. Otras actividades profesionales, científicas y técnicas	3	1	-	-	1	4	-	-	-
75. Actividades veterinarias	-	3	-	-	3	3	-	-	-
77. Actividades de alquiler	6	8	-	-	8	14	1	-	1
78. Actividades relacionadas con el empleo	59	111	-	-	111	170	-	-	-
79. Actividades de agencias de viajes, operadores turísticos, servicios de reservas y actividades relacionadas con los mismos	-	-	-	-	-	-	-	-	-
80. Actividades de seguridad e investigación	15	7	-	-	7	22	-	-	-
81. Servicios a edificios y actividades de jardinería	50	48	-	-	48	98	2	5	7
82. Actividades administrativas de oficina y otras actividades auxiliares a las empresas	14	10	-	-	10	24	-	-	-
84. Administración Pública y defensa; Seguridad Social obligatoria	58	57	-	-	57	115	1	1	2
85. Educación	37	19	-	-	19	56	3	-	3
86. Actividades sanitarias	85	29	2	-	31	116	4	-	4
87. Asistencia en establecimientos residenciales	10	16	-	-	16	26	2	1	3
88. Actividades de servicios sociales sin alojamiento	9	11	-	-	11	20	-	1	1
90. Actividades de creación, artísticas y espectáculos	1	4	-	-	4	5	-	-	-
91. Actividades de bibliotecas, archivos, museos y otras actividades culturales	5	-	-	-	-	5	-	-	-
92. Actividades de juegos de azar y apuestas	2	1	-	-	1	3	-	-	-
93. Actividades deportivas, recreativas y de entretenimiento	19	7	-	-	7	26	-	-	-
94. Actividades asociativas	1	2	-	-	2	3	-	-	-
95. Reparación de ordenadores, efectos personales y artículos de uso doméstico	2	1	-	-	1	3	-	-	-
96. Otros servicios personales	13	16	-	-	16	29	6	-	6
97. Actividades de los hogares como empleadores de personal doméstico	2	7	-	-	7	9	-	-	-
99. Actividades de organizaciones y organismos extraterritoriales	-	1	-	-	1	1	-	-	-
<b>Total Sector Servicios</b>	<b>881</b>	<b>735</b>	<b>3</b>	<b>1</b>	<b>739</b>	<b>1.620</b>	<b>38</b>	<b>25</b>	<b>63</b>
<b>TOTAL ACCIDENTES EN JORNADA DE TRABAJO</b>	<b>1.823</b>	<b>1.601</b>	<b>7</b>	<b>5</b>	<b>1.613</b>	<b>3.436</b>			
<b>TOTAL ACCIDENTES IN ITINERE</b>		<b>247</b>	<b>1</b>	<b>-</b>	<b>248</b>	<b>248</b>			
<b>TOTAL GENERAL</b>	<b>1.823</b>	<b>1.848</b>	<b>8</b>	<b>5</b>	<b>1.861</b>	<b>3.684</b>	<b>84</b>	<b>80</b>	<b>164</b>
ACCIDENTES EN JORNADA DE TRABAJO Y ENFERMEDADES PROFESIONALES SEGUN ACTIVIDAD ECONOMICA	Accidentes						EE. PP.		
	Sin baja	Leves	Graves	Mortales	Con baja	Totales	Sin baja	Con baja	Totales

## SINIESTRALIDAD LABORAL

### Accidentes con Baja en Jornada de Trabajo por Sector y Gravedad - AÑO 2022

	AGRICULTURA				INDUSTRIA				CONSTRUCCION				SERVICIOS				TOTALES			
	Leves	Graves	Mortales	TOTALES	Leves	Graves	Mortales	TOTALES	Leves	Graves	Mortales	TOTALES	Leves	Graves	Mortales	TOTALES	Leves	Graves	Mortales	TOTALES
ENERO	223	2	-	225	322	3	1	326	153	4	-	157	671	4	4	679	1.369	13	5	1.387
FEBRERO	285	-	-	285	371	-	1	372	179	1	2	182	791	2	2	795	1.626	3	5	1.634
MARZO	282	1	-	283	458	3	-	461	207	4	-	211	875	6	1	882	1.822	14	1	1.837
ABRIL	201	1	-	202	326	2	-	328	154	2	-	156	655	1	2	658	1.336	6	2	1.344
MAYO	237	1	-	238	392	3	-	395	205	2	2	209	783	4	1	788	1.617	10	3	1.630
JUNIO	257	-	1	258	386	1	-	387	198	4	1	203	848	5	-	853	1.689	10	2	1.701
JULIO	239	1	2	242	403	3	-	406	224	-	2	226	735	3	1	739	1.601	7	5	1.613
AGOSTO	-	-	-	-	-	-	-	-	-	-	-	-	-	-	-	-	-	-	-	-
SEPTIEMBRE	-	-	-	-	-	-	-	-	-	-	-	-	-	-	-	-	-	-	-	-
OCTUBRE	-	-	-	-	-	-	-	-	-	-	-	-	-	-	-	-	-	-	-	-
NOVIEMBRE	-	-	-	-	-	-	-	-	-	-	-	-	-	-	-	-	-	-	-	-
DICIEMBRE	-	-	-	-	-	-	-	-	-	-	-	-	-	-	-	-	-	-	-	-
<b>TOTALES</b>	<b>1.724</b>	<b>6</b>	<b>3</b>	<b>1.733</b>	<b>2.658</b>	<b>15</b>	<b>2</b>	<b>2.675</b>	<b>1.320</b>	<b>17</b>	<b>7</b>	<b>1.344</b>	<b>5.358</b>	<b>25</b>	<b>11</b>	<b>5.394</b>	<b>11.060</b>	<b>63</b>	<b>23</b>	<b>11.146</b>

## SINIESTRALIDAD LABORAL

Accidentes de trabajo con baja según sector de actividad y sexo. Año 2022

	AGRICULTURA				INDUSTRIA				CONSTRUCCIÓN				SERVICIOS				TOTALES			
	En jornada		In itinere		En jornada		In itinere		En jornada		In itinere		En jornada		In itinere		En jornada		In itinere	
	Hombre	Mujer	Hombre	Mujer	Hombre	Mujer	Hombre	Mujer	Hombre	Mujer	Hombre	Mujer	Hombre	Mujer	Hombre	Mujer	Hombre	Mujer	Hombre	Mujer
ENERO	166	59	17	10	251	75	18	7	156	1	4	1	437	242	47	68	1.010	377	86	86
FEBRERO	228	57	15	15	315	57	29	8	181	1	6	1	534	261	66	86	1.258	376	116	110
MARZO	198	85	21	8	383	78	26	15	210	1	16	1	566	316	65	88	1.357	480	128	112
ABRIL	147	55	11	11	269	59	24	14	153	3	9	-	423	235	52	53	992	352	96	78
MAYO	172	66	13	11	317	78	18	5	207	2	7	-	525	263	52	75	1.221	409	90	91
JUNIO	182	76	24	25	311	76	25	16	201	2	9	1	538	315	60	101	1.232	469	118	143
JULIO	179	63	26	7	336	70	27	9	223	3	13	-	475	264	71	95	1.213	400	137	111
AGOSTO																	-	-	-	-
SEPTIEMBRE																	-	-	-	-
OCTUBRE																	-	-	-	-
NOVIEMBRE																	-	-	-	-
DICIEMBRE																	-	-	-	-
<b>TOTAL ANUAL</b>	<b>1.272</b>	<b>461</b>	<b>127</b>	<b>87</b>	<b>2.182</b>	<b>493</b>	<b>167</b>	<b>74</b>	<b>1.331</b>	<b>13</b>	<b>64</b>	<b>4</b>	<b>3.498</b>	<b>1.896</b>	<b>413</b>	<b>566</b>	<b>8.283</b>	<b>2.863</b>	<b>771</b>	<b>731</b>

## ACCIDENTES MORTALES

Julio 2022

Entorno	Total	Forma	Número	Subforma						
				Tráfico	Infarto / Derrame	Caída de altura	Atrapa- miento	Vuelco de maquina	Caída de objetos	Otra subforma
En jornada de trabajo	5	Otra provincia	-							
		Tráfico	2	2						
		Pat. no traumática	-							
		Otras formas	3		2	1				
In itínere	-	Tráfico	-							
		Pat. no traumática	-							
<b>Total accidentes mortales</b>			<b>5</b>	<b>2</b>	<b>-</b>	<b>2</b>	<b>1</b>	<b>-</b>	<b>-</b>	<b>-</b>

## ACUMULADO AÑO 2022

En jornada de trabajo	23	Otra provincia	2	1	-	-	1	-	-	-
		Tráfico	4	4	-	-	-	-	-	-
		Pat. no traumática	7	-	7	-	-	-	-	-
		Otras formas	10	-	-	5	3	1	-	1
In itínere	2	Tráfico	2	2	-	-	-	-	-	-
		Pat. no traumática	-	-	-	-	-	-	-	-
<b>Total accidentes mortales</b>			<b>25</b>	<b>7</b>	<b>7</b>	<b>5</b>	<b>4</b>	<b>1</b>	<b>-</b>	<b>1</b>

## SINIESTRALIDAD LABORAL Accidentes y Enfermedades Profesionales

Periodo 2020 - 2022

	AÑO 2020					AÑO 2021					AÑO 2022				
	Accidentes			Enfermedades profesionales		Accidentes			Enfermedades profesionales		Accidentes			Enfermedades profesionales	
	En jornada		In itinere	sin baja	con baja	En jornada		In itinere	sin baja	con baja	En jornada		In itinere	sin baja	con baja
	sin baja	con baja	con baja			sin baja	con baja	sin baja			con baja	sin baja	con baja		
ENERO	1.823	1.395	210	128	76	1.394	1.117	152	79	61	1.880	1.387	172	106	90
FEBRERO	1.961	1.542	220	139	106	1.516	1.706	210	106	74	2.330	1.634	226	103	94
MARZO	1.906	1.113	147	156	96	1.649	1.767	193	134	107	1.813	1.837	240	154	98
<b>1º TRIMESTRE</b>	<b>5.690</b>	<b>4.050</b>	<b>577</b>	<b>423</b>	<b>278</b>	<b>4.559</b>	<b>4.590</b>	<b>555</b>	<b>319</b>	<b>242</b>	<b>6.023</b>	<b>4.858</b>	<b>638</b>	<b>363</b>	<b>282</b>
ABRIL	951	938	111	32	36	1.888	1.468	174	111	82	1.845	1.344	174	91	87
MAYO	1.489	1.089	120	59	46	2.039	1.734	221	113	107	1.680	1.630	181	116	114
JUNIO	1.448	1.291	163	78	62	824	444	74	102	99	1.921	1.701	261	105	92
<b>2º TRIMESTRE</b>	<b>3.888</b>	<b>3.318</b>	<b>394</b>	<b>169</b>	<b>144</b>	<b>4.751</b>	<b>3.646</b>	<b>469</b>	<b>326</b>	<b>288</b>	<b>5.446</b>	<b>4.675</b>	<b>616</b>	<b>312</b>	<b>293</b>
<b>1º SEMESTRE</b>	<b>9.578</b>	<b>7.368</b>	<b>971</b>	<b>592</b>	<b>422</b>	<b>9.310</b>	<b>8.236</b>	<b>1.024</b>	<b>645</b>	<b>530</b>	<b>11.469</b>	<b>9.533</b>	<b>1.254</b>	<b>675</b>	<b>575</b>
JULIO	1.589	947	103	71	63	1.968	266	39	62	71	1.823	1.613	248	84	80
AGOSTO	1.783	1.611	205	49	46	2.773	2.811	385	56	61	-	-	-	-	-
SEPTIEMBRE	1.712	1.586	189	67	78	1.939	2.887	394	74	80	-	-	-	-	-
<b>3º TRIMESTRE</b>	<b>5.084</b>	<b>4.144</b>	<b>497</b>	<b>187</b>	<b>187</b>	<b>6.680</b>	<b>5.964</b>	<b>818</b>	<b>192</b>	<b>212</b>	<b>1.823</b>	<b>1.613</b>	<b>248</b>	<b>84</b>	<b>80</b>
OCTUBRE	1.751	1.387	192	77	82	1.927	1.748	248	91	66	-	-	-	-	-
NOVIEMBRE	1.943	1.484	172	69	61	2.250	1.762	242	113	96	-	-	-	-	-
DICIEMBRE	1.892	1.193	165	83	51	1.809	1.331	202	109	71	-	-	-	-	-
<b>4º TRIMESTRE</b>	<b>5.586</b>	<b>4.064</b>	<b>529</b>	<b>229</b>	<b>194</b>	<b>5.986</b>	<b>4.841</b>	<b>692</b>	<b>313</b>	<b>233</b>	<b>-</b>	<b>-</b>	<b>-</b>	<b>-</b>	<b>-</b>
<b>2º SEMESTRE</b>	<b>10.670</b>	<b>8.208</b>	<b>1.026</b>	<b>416</b>	<b>381</b>	<b>12.666</b>	<b>10.805</b>	<b>1.510</b>	<b>505</b>	<b>445</b>	<b>1.823</b>	<b>1.613</b>	<b>248</b>	<b>84</b>	<b>80</b>
<b>TOTAL ANUAL</b>	<b>20.248</b>	<b>15.576</b>	<b>1.997</b>	<b>1.008</b>	<b>803</b>	<b>21.976</b>	<b>19.041</b>	<b>2.534</b>	<b>1.150</b>	<b>975</b>	<b>13.292</b>	<b>11.146</b>	<b>1.502</b>	<b>759</b>	<b>655</b>



## SINIESTRALIDAD LABORAL Accidentes por gravedad

Periodo 2020 - 2022

	AÑO 2020						AÑO 2021						AÑO 2022					
	En jornada			In itinere			En jornada			In itinere			En jornada			In itinere		
	Leves	Graves	Mortales	Leves	Graves	Mortales	Leves	Graves	Mortales	Leves	Graves	Mortales	Leves	Graves	Mortales	Leves	Graves	Mortales
ENERO	1.386	9	-	207	3	-	1.111	5	1	151	-	1	1.369	13	5	169	3	-
FEBRERO	1.535	6	1	219	1	-	1.697	9	-	207	2	1	1.626	3	5	220	5	1
MARZO	1.105	8	-	144	1	2	1.752	10	5	191	2	-	1.822	14	1	240	-	-
<b>1º TRIMESTRE</b>	<b>4.026</b>	<b>23</b>	<b>1</b>	<b>570</b>	<b>5</b>	<b>2</b>	<b>4.560</b>	<b>24</b>	<b>6</b>	<b>549</b>	<b>4</b>	<b>2</b>	<b>4.817</b>	<b>30</b>	<b>11</b>	<b>629</b>	<b>8</b>	<b>1</b>
ABRIL	934	3	1	110	1	-	1.458	9	1	172	1	1	1.336	6	2	171	2	1
MAYO	1.080	7	2	117	3	-	1.724	8	2	214	6	1	1.617	10	3	181	-	-
JUNIO	1.281	8	2	163	-	-	443	1	-	72	-	2	1.689	10	2	260	1	-
<b>2º TRIMESTRE</b>	<b>3.295</b>	<b>18</b>	<b>5</b>	<b>390</b>	<b>4</b>	<b>-</b>	<b>3.625</b>	<b>18</b>	<b>3</b>	<b>458</b>	<b>7</b>	<b>4</b>	<b>4.642</b>	<b>26</b>	<b>7</b>	<b>612</b>	<b>3</b>	<b>1</b>
<b>1º SEMESTRE</b>	<b>7.321</b>	<b>41</b>	<b>6</b>	<b>960</b>	<b>9</b>	<b>2</b>	<b>8.185</b>	<b>42</b>	<b>9</b>	<b>1.007</b>	<b>11</b>	<b>6</b>	<b>9.459</b>	<b>56</b>	<b>18</b>	<b>1.241</b>	<b>11</b>	<b>2</b>
JULIO	935	10	2	99	3	1	241	22	3	36	2	1	1.601	7	5	247	1	-
AGOSTO	1.605	3	3	204	1	-	2.805	3	3	385	-	-	-	-	-	-	-	-
SEPTIEMBRE	1.574	10	2	187	2	-	2.880	6	1	391	3	-	-	-	-	-	-	-
<b>3º TRIMESTRE</b>	<b>4.114</b>	<b>23</b>	<b>7</b>	<b>490</b>	<b>6</b>	<b>1</b>	<b>5.926</b>	<b>31</b>	<b>7</b>	<b>812</b>	<b>5</b>	<b>1</b>	<b>1.601</b>	<b>7</b>	<b>5</b>	<b>247</b>	<b>1</b>	<b>0</b>
OCTUBRE	1.376	11	-	185	6	1	1.740	8	-	247	1	-	-	-	-	-	-	-
NOVIEMBRE	1.476	7	1	168	4	-	1.754	6	2	237	4	1	-	-	-	-	-	-
DICIEMBRE	1.184	7	2	161	2	2	1.327	4	-	202	-	-	-	-	-	-	-	-
<b>4º TRIMESTRE</b>	<b>4.036</b>	<b>25</b>	<b>3</b>	<b>514</b>	<b>12</b>	<b>3</b>	<b>4.821</b>	<b>18</b>	<b>2</b>	<b>686</b>	<b>5</b>	<b>1</b>	<b>-</b>	<b>-</b>	<b>-</b>	<b>-</b>	<b>-</b>	<b>-</b>
<b>2º SEMESTRE</b>	<b>8.150</b>	<b>48</b>	<b>10</b>	<b>1.004</b>	<b>18</b>	<b>4</b>	<b>10.747</b>	<b>49</b>	<b>9</b>	<b>1.498</b>	<b>10</b>	<b>2</b>	<b>1.601</b>	<b>7</b>	<b>5</b>	<b>247</b>	<b>1</b>	<b>-</b>
<b>TOTAL ANUAL</b>	<b>15.471</b>	<b>89</b>	<b>16</b>	<b>1.964</b>	<b>27</b>	<b>6</b>	<b>18.932</b>	<b>91</b>	<b>18</b>	<b>2.505</b>	<b>21</b>	<b>8</b>	<b>11.060</b>	<b>63</b>	<b>23</b>	<b>1.488</b>	<b>12</b>	<b>2</b>

### EVOLUCIÓN MENSUAL DE LOS INDICES DE INCIDENCIA. ACCIDENTES TOTALES CON BAJA EN JORNADA DE TRABAJO AÑOS 2020 - 2022

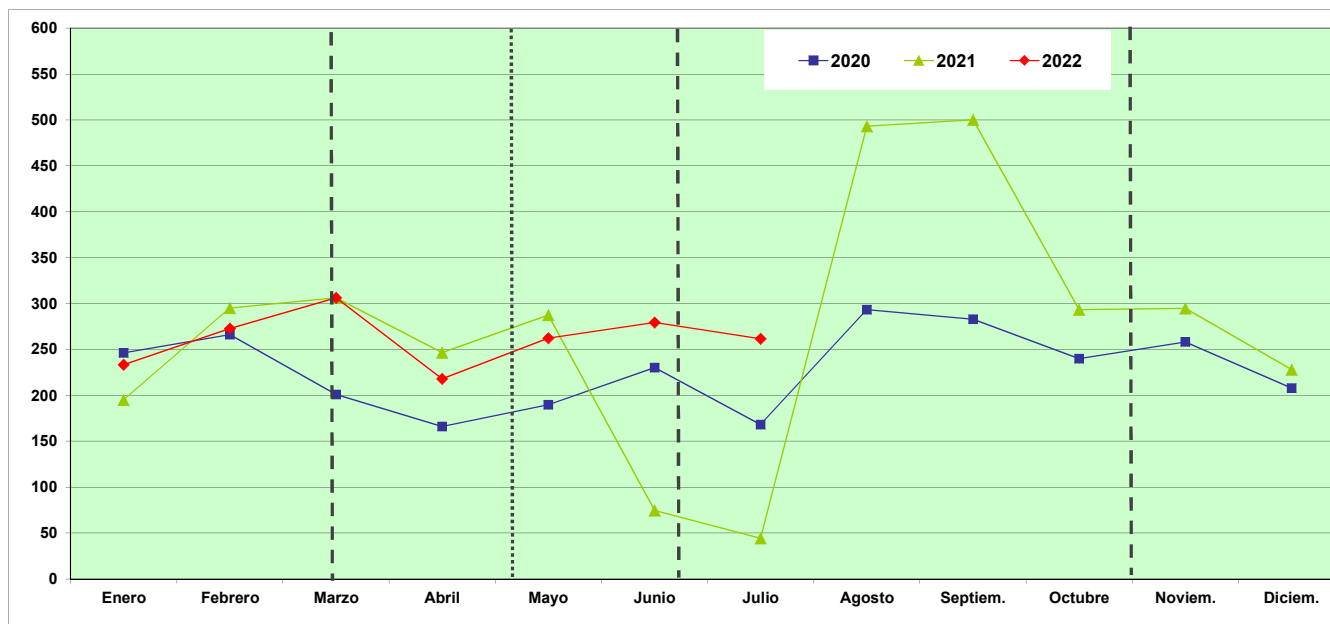

	Enero	Febrero	Marzo	Abril	Mayo	Junio	Julio	Agosto	Septiem.	Octubre	Noviem.	Diciem.	Ene-Jul.
2020	246,25	266,06	200,99	166,06	189,72	230,06	168,05	293,49	282,84	240,08	258,30	207,96	1.468,59
2021	195,11	295,25	306,29	246,51	287,42	74,52	44,44	493,11	500,25	293,40	294,73	228,25	1.444,37
2022	233,23	272,77	306,38	218,14	262,36	279,37	261,58						1.833,13

Índice de Incidencia = Nº de accidentes con baja en jornada de trabajo por cada 100,000 trabajadores afiliados a la Seguridad Social con las contingencias cubiertas (incluye autónomos)

Fuente: Instituto de Seguridad y Salud Laboral

- - Inicio del Estado de Alarma por COVID-19. Real Decreto 463/2020 del 14 de Marzo de 2020
- ..... Comienzo de la desescalada (fase 0) según el plan para la transición hacia la nueva normalidad publicado el 28 de abril de 2020
- - - Fin del Estado de Alarma. Real Decreto 555/2020, de 5 de Junio
- - - Inicio del Estado de Alarma. Real Decreto 926/2020 del 25 de Octubre de 2020
- - - Suspensión temporal de la apertura de establecimientos de hostelería y restauración en la CARM, Orden del 6 de Noviembre de 2020 de la Consejería de Salud.

### EVOLUCIÓN MENSUAL DE LOS INDICES DE INCIDENCIA. ACCIDENTES LEVES CON BAJA EN JORNADA DE TRABAJO AÑOS 2020 - 2022

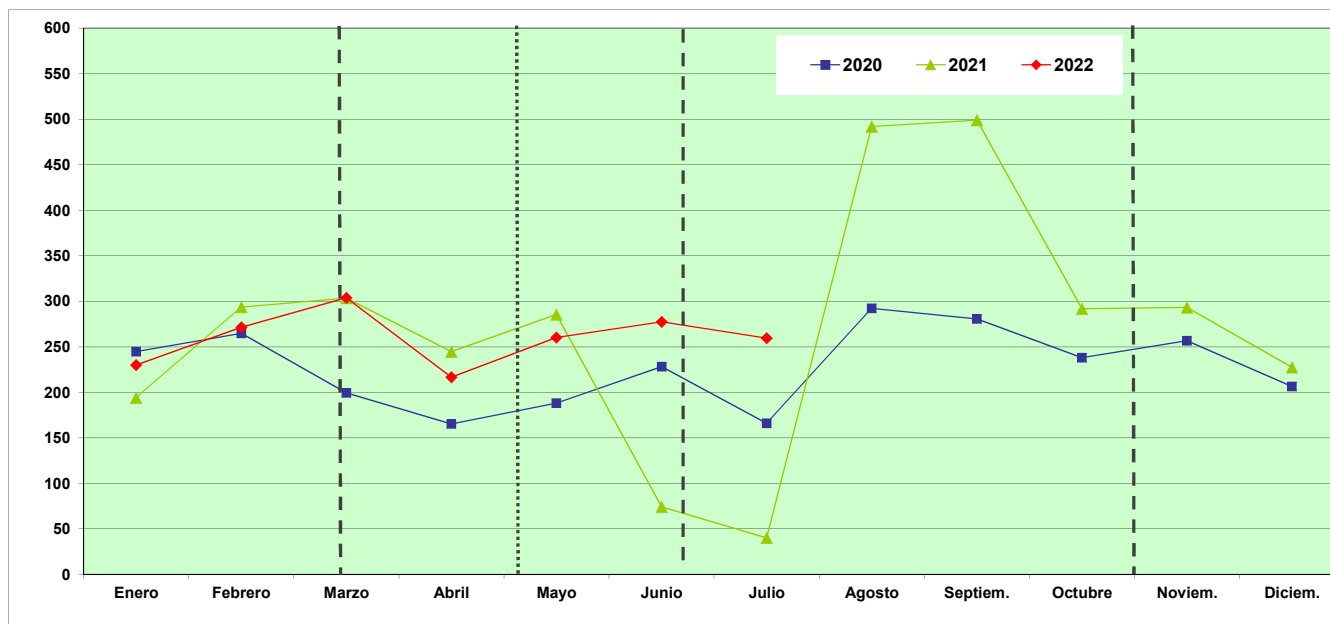

	Enero	Febrero	Marzo	Abril	Mayo	Junio	Julio	Agosto	Septiem.	Octubre	Noviem.	Diciem.	Ene-Jul.
2020	244,66	264,86	199,55	165,35	188,15	228,28	165,92	292,40	280,70	238,18	256,90	206,39	1.458,17
2021	194,06	293,69	303,69	244,83	285,76	74,35	40,26	492,05	499,04	292,06	293,39	227,56	1.431,46
2022	230,20	271,43	303,88	216,84	260,27	277,40	259,63						1.818,98

Índice de Incidencia = Nº de accidentes con baja en jornada de trabajo por cada 100,000 trabajadores afiliados a la Seguridad Social con las contingencias cubiertas (incluye autónomos)

Fuente: Instituto de Seguridad y Salud Laboral

- - Inicio del Estado de Alarma por COVID-19. Real Decreto 463/2020 del 14 de Marzo de 2020
- ..... Comienzo de la desescalada (fase 0) según el plan para la transición hacia la nueva normalidad publicado el 28 de abril de 2020
- - - Fin del Estado de Alarma. Real Decreto 555/2020, de 5 de Junio
- - - Inicio del Estado de Alarma. Real Decreto 926/2020 del 25 de Octubre de 2020
- - - Suspensión temporal de la apertura de establecimientos de hostelería y restauración en la CARM, Orden del 6 de Noviembre de 2020 de la Consejería de Salud.

### EVOLUCIÓN MENSUAL DE LOS INDICES DE INCIDENCIA. ACCIDENTES GRAVES CON BAJA EN JORNADA DE TRABAJO AÑOS 2020 - 2022

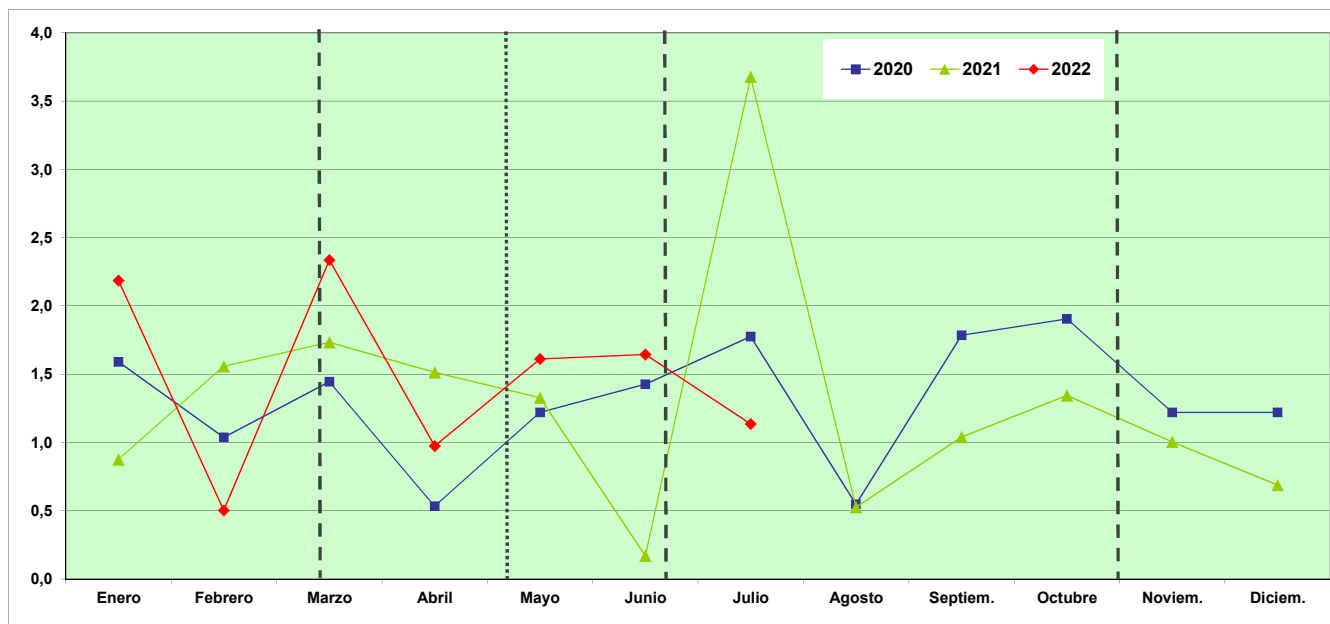

	Enero	Febrero	Marzo	Abril	Mayo	Junio	Julio	Agosto	Septiem.	Octubre	Noviem.	Diciem.	Ene-Jul.
2020	1,59	1,04	1,44	0,53	1,22	1,43	1,77	0,55	1,78	1,90	1,22	1,22	9,01
2021	0,87	1,56	1,73	1,51	1,33	0,17	3,68	0,53	1,04	1,34	1,00	0,69	10,87
2022	2,19	0,50	2,33	0,97	1,61	1,64	1,14						10,36

Índice de Incidencia = Nº de accidentes con baja en jornada de trabajo por cada 100,000 trabajadores afiliados a la Seguridad Social con las contingencias cubiertas (incluye autónomos)

Fuente: Instituto de Seguridad y Salud Laboral

- - Inicio del Estado de Alarma por COVID-19. Real Decreto 463/2020 del 14 de Marzo de 2020
- ..... Comienzo de la desescalada (fase 0) según el plan para la transición hacia la nueva normalidad publicado el 28 de abril de 2020
- - Fin del Estado de Alarma. Real Decreto 555/2020, de 5 de Junio
- - Inicio del Estado de Alarma. Real Decreto 926/2020 del 25 de Octubre de 2020
- - Suspensión temporal de la apertura de establecimientos de hostelería y restauración en la CARM, Orden del 6 de Noviembre de 2020 de la Consejería de Salud.

### EVOLUCIÓN MENSUAL DE LOS INDICES DE INCIDENCIA. ACCIDENTES MORTALES CON BAJA EN JORNADA DE TRABAJO AÑOS 2020 - 2022

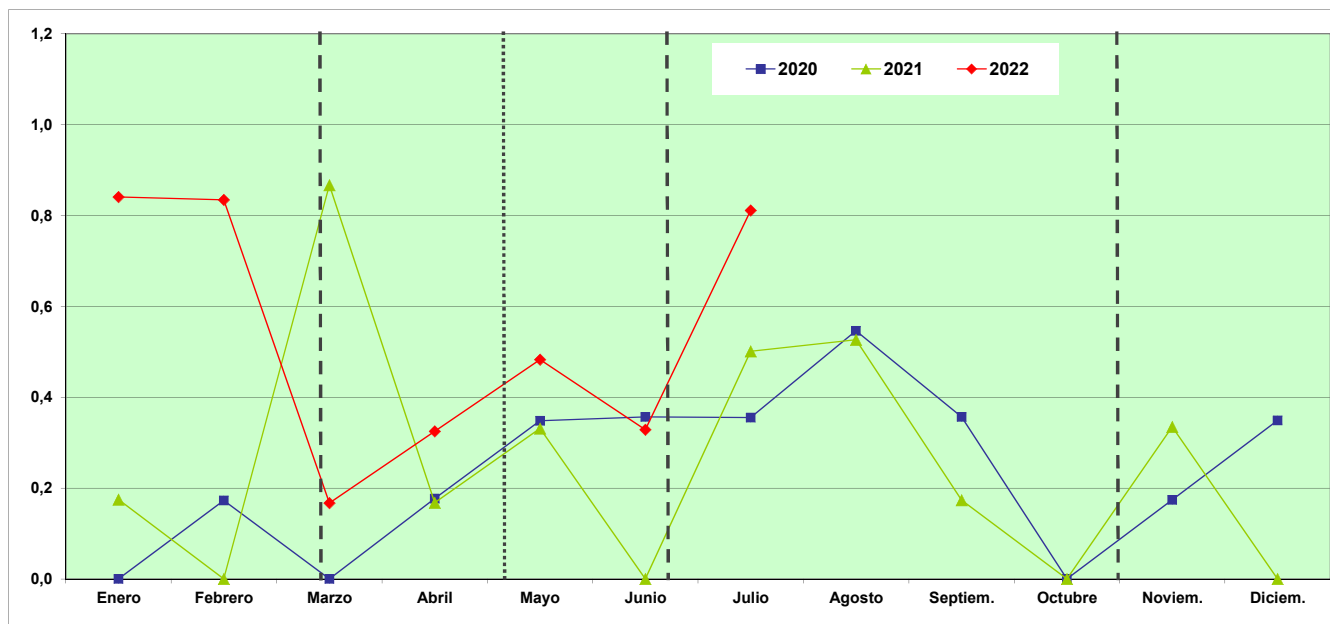

	Enero	Febrero	Marzo	Abril	Mayo	Junio	Julio	Agosto	Septiem.	Octubre	Noviem.	Diciem.	Ene-Jul.
2020	0,00	0,17	0,00	0,18	0,35	0,36	0,35	0,55	0,36	0,00	0,17	0,35	1,41
2021	0,17	0,00	0,87	0,17	0,33	0,00	0,50	0,53	0,17	0,00	0,33	0,00	2,04
2022	0,84	0,83	0,17	0,32	0,48	0,33	0,81						3,78

Índice de Incidencia = Nº de accidentes con baja en jornada de trabajo por cada 100,000 trabajadores afiliados a la Seguridad Social con las contingencias cubiertas (incluye autónomos)

Fuente: Instituto de Seguridad y Salud Laboral

- - Inicio del Estado de Alarma por COVID-19. Real Decreto 463/2020 del 14 de Marzo de 2020
- ..... Comienzo de la desescalada (fase 0) según el plan para la transición hacia la nueva normalidad publicado el 28 de abril de 2020
- - Fin del Estado de Alarma. Real Decreto 555/2020, de 5 de Junio
- - Inicio del Estado de Alarma. Real Decreto 926/2020 del 25 de Octubre de 2020
- - Suspensión temporal de la apertura de establecimientos de hostelería y restauración en la CARM, Orden del 6 de Noviembre de 2020 de la Consejería de Salud.

### EVOLUCIÓN MENSUAL DE LOS INDICES DE INCIDENCIA. SECTOR AGRICULTURA AÑOS 2020 - 2022

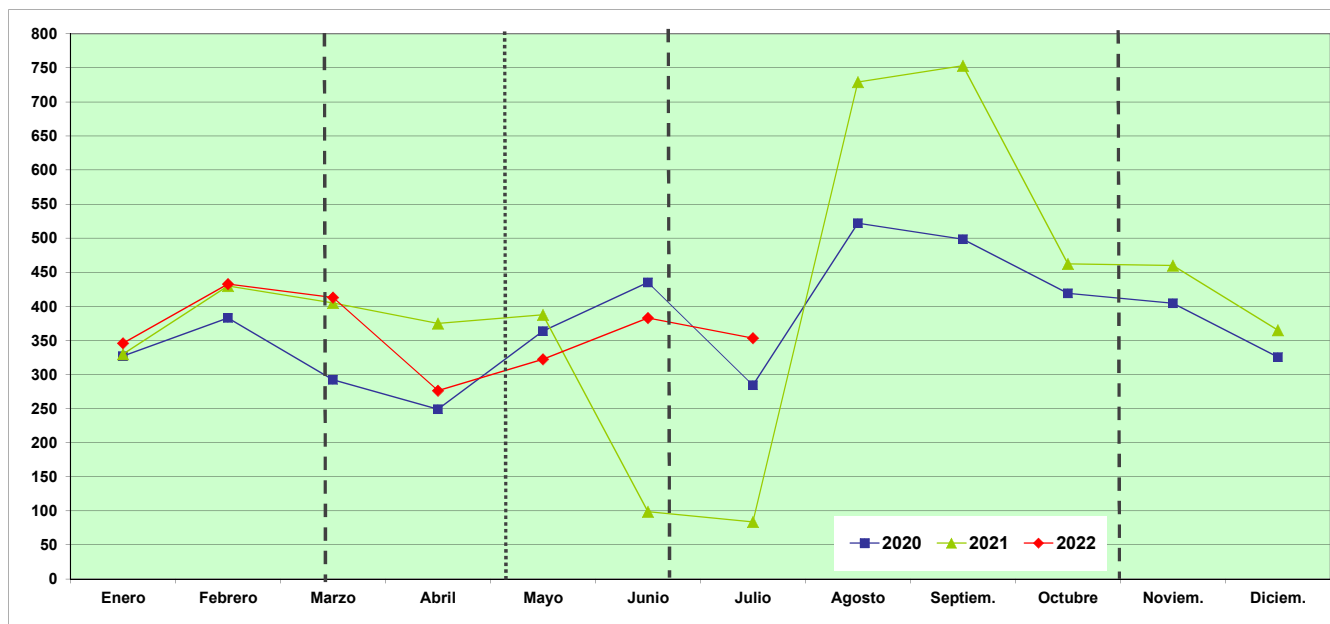

	Enero	Febrero	Marzo	Abril	Mayo	Junio	Julio	Agosto	Septiem.	Octubre	Noviem.	Diciem.	Ene-Jul.
2020	327,02	382,91	292,38	249,13	363,61	435,26	284,36	521,84	498,29	419,01	404,36	325,76	2.328,10
2021	329,97	429,80	404,82	374,72	387,82	98,50	83,50	729,01	753,36	462,45	459,88	365,11	2.116,15
2022	345,80	432,95	412,90	276,12	322,24	383,12	353,12						2.515,15

Índice de Incidencia = Nº de accidentes con baja en jornada de trabajo por cada 100,000 trabajadores afiliados a la Seguridad Social con las contingencias cubiertas (incluye autónomos)

Fuente: Instituto de Seguridad y Salud Laboral

- - Inicio del Estado de Alarma por COVID-19. Real Decreto 463/2020 del 14 de Marzo de 2020
- ..... Comienzo de la desescalada (fase 0) según el plan para la transición hacia la nueva normalidad publicado el 28 de abril de 2020
- - Fin del Estado de Alarma. Real Decreto 555/2020, de 5 de Junio
- - Inicio del Estado de Alarma. Real Decreto 926/2020 del 25 de Octubre de 2020
- - Suspensión temporal de la apertura de establecimientos de hostelería y restauración en la CARM, Orden del 6 de Noviembre de 2020 de la Consejería de Salud.

### EVOLUCIÓN MENSUAL DE LOS INDICES DE INCIDENCIA. SECTOR INDUSTRIA AÑOS 2020 - 2022

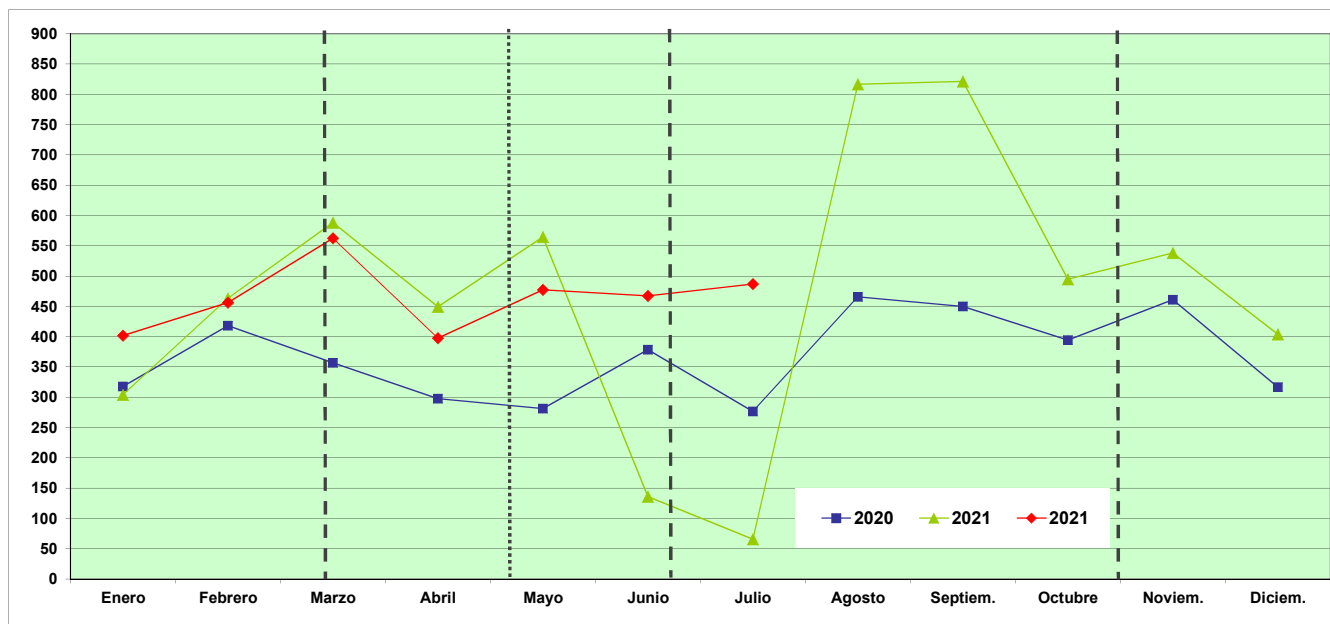

	Enero	Febrero	Marzo	Abril	Mayo	Junio	Julio	Agosto	Septiem.	Octubre	Noviem.	Diciem.	Ene-Jul.
2020	317,64	418,28	356,76	297,74	281,36	378,40	276,18	465,44	449,97	394,53	460,87	316,55	2.329,32
2021	303,91	463,15	588,23	449,15	564,60	135,60	65,42	816,62	821,42	494,88	538,14	403,76	2.560,46
2021	401,88	456,26	562,45	397,55	477,08	467,23	487,03						3.250,28

Indice de Incidencia = Nº de accidentes con baja en jornada de trabajo por cada 100,000 trabajadores afiliados a la Seguridad Social con las contingencias cubiertas (incluye autónomos)

Fuente: Instituto de Seguridad y Salud Laboral

- - - Inicio del Estado de Alarma por COVID-19. Real Decreto 463/2020 del 14 de Marzo de 2020
- ..... Comienzo de la desescalada (fase 0) según el plan para la transición hacia la nueva normalidad publicado el 28 de abril de 2020
- - - Fin del Estado de Alarma. Real Decreto 555/2020, de 5 de Junio
- - - Inicio del Estado de Alarma. Real Decreto 926/2020 del 25 de Octubre de 2020
- - - Suspensión temporal de la apertura de establecimientos de hostelería y restauración en la CARM, Orden del 6 de Noviembre de 2020 de la Consejería de Salud.

### EVOLUCIÓN MENSUAL DE LOS INDICES DE INCIDENCIA. SECTOR CONSTRUCCIÓN AÑOS 2020 - 2022

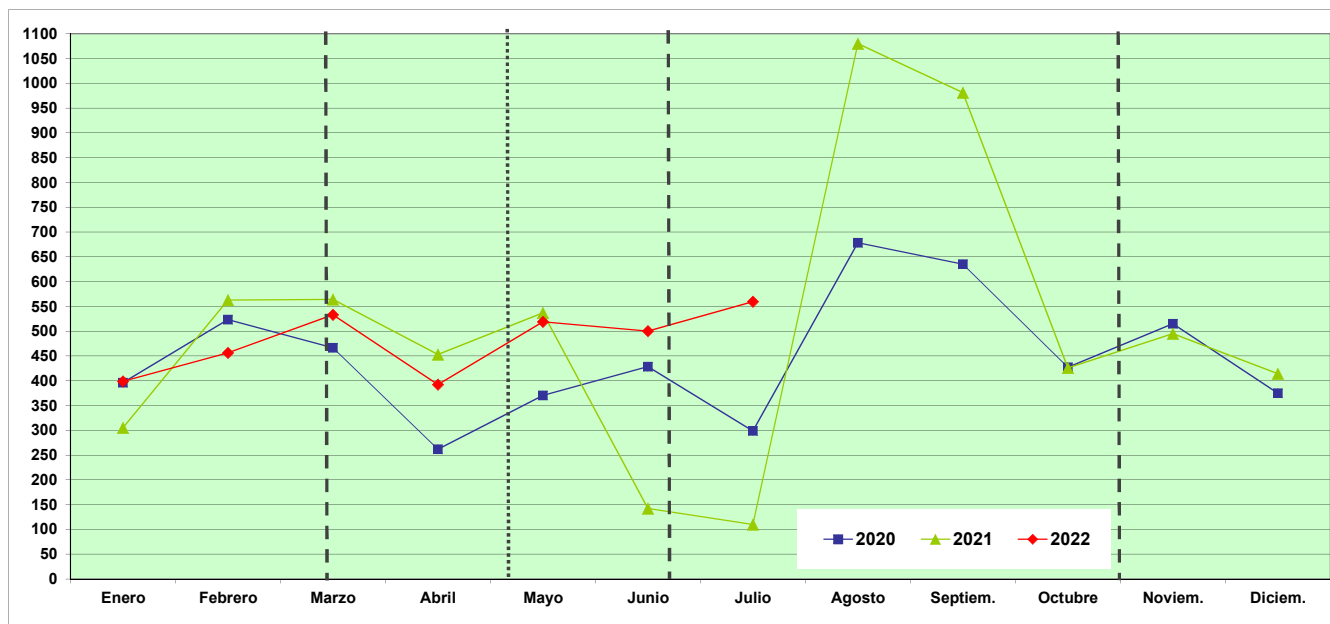

	Enero	Febrero	Marzo	Abril	Mayo	Junio	Julio	Agosto	Septiem.	Octubre	Noviem.	Diciem.	Ene-Jul.
2020	396,11	523,28	466,25	261,48	370,17	428,27	298,47	678,52	635,36	427,34	514,95	374,90	2.748,74
2021	305,17	562,96	564,07	453,01	537,08	142,36	109,82	1080,05	981,20	425,64	494,79	413,86	2.667,94
2022	398,74	456,21	533,10	391,99	518,89	500,18	559,71						3.361,37

Indice de Incidencia = Nº de accidentes con baja en jornada de trabajo por cada 100,000 trabajadores afiliados a la Seguridad Social con las contingencias cubiertas (incluye autónomos)

Fuente: Instituto de Seguridad y Salud Laboral

- - Inicio del Estado de Alarma por COVID-19. Real Decreto 463/2020 del 14 de Marzo de 2020
- ..... Comienzo de la desescalada (fase 0) según el plan para la transición hacia la nueva normalidad publicado el 28 de abril de 2020
- - - Fin del Estado de Alarma. Real Decreto 555/2020, de 5 de Junio
- - - Inicio del Estado de Alarma. Real Decreto 926/2020 del 25 de Octubre de 2020
- - - Suspensión temporal de la apertura de establecimientos de hostelería y restauración en la CARM, Orden del 6 de Noviembre de 2020 de la Consejería de Salud.



### EVOLUCIÓN MENSUAL DE LOS INDICES DE INCIDENCIA. SECTOR SERVICIOS AÑOS 2020 - 2022

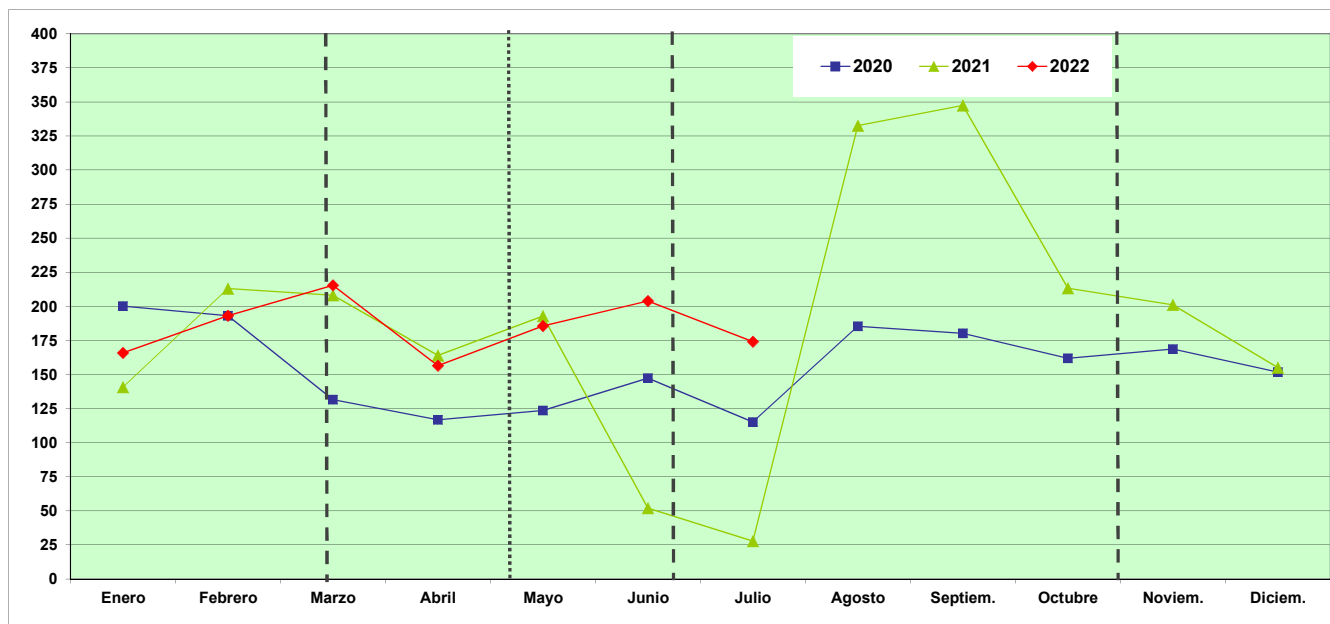

	Enero	Febrero	Marzo	Abril	Mayo	Junio	Julio	Agosto	Septiem.	Octubre	Noviem.	Diciem.	Ene-Jul.
2020	200,26	193,12	131,50	116,74	123,47	147,32	115,09	185,40	180,09	161,90	168,78	151,72	1.027,60
2021	140,70	213,04	208,24	163,97	192,92	52,02	27,69	332,64	347,48	213,41	201,00	155,16	993,02
2022	165,96	193,06	215,39	156,42	185,70	204,01	174,14						1.294,00

Indice de Incidencia = Nº de accidentes con baja en jornada de trabajo por cada 100,000 trabajadores afiliados a la Seguridad Social con las contingencias cubiertas (incluye autónomos)

Fuente: Instituto de Seguridad y Salud Laboral

- - - Inicio del Estado de Alarma por COVID-19. Real Decreto 463/2020 del 14 de Marzo de 2020
- ..... Comienzo de la desescalada (fase 0) según el plan para la transición hacia la nueva normalidad publicado el 28 de abril de 2020
- - - Fin del Estado de Alarma. Real Decreto 555/2020, de 5 de Junio
- - - Inicio del Estado de Alarma. Real Decreto 926/2020 del 25 de Octubre de 2020
- - - Suspensión temporal de la apertura de establecimientos de hostelería y restauración en la CARM, Orden del 6 de Noviembre de 2020 de la Consejería de Salud.

### SINIESTRALIDAD LABORAL Enfermedades Profesionales

Años 2020 - 2022

Año	Enero	Febrero	Marzo	Abril	Mayo	Junio	Julio	Agosto	Septiembre	Octubre	Noviembre	Diciembre	Ene-Jul.
2020	204	245	252	68	105	140	134	95	145	159	130	134	1.148
2021	140	180	241	193	220	201	133	117	154	157	209	180	1.308
2022	196	197	252	178	230	197	164						1.414

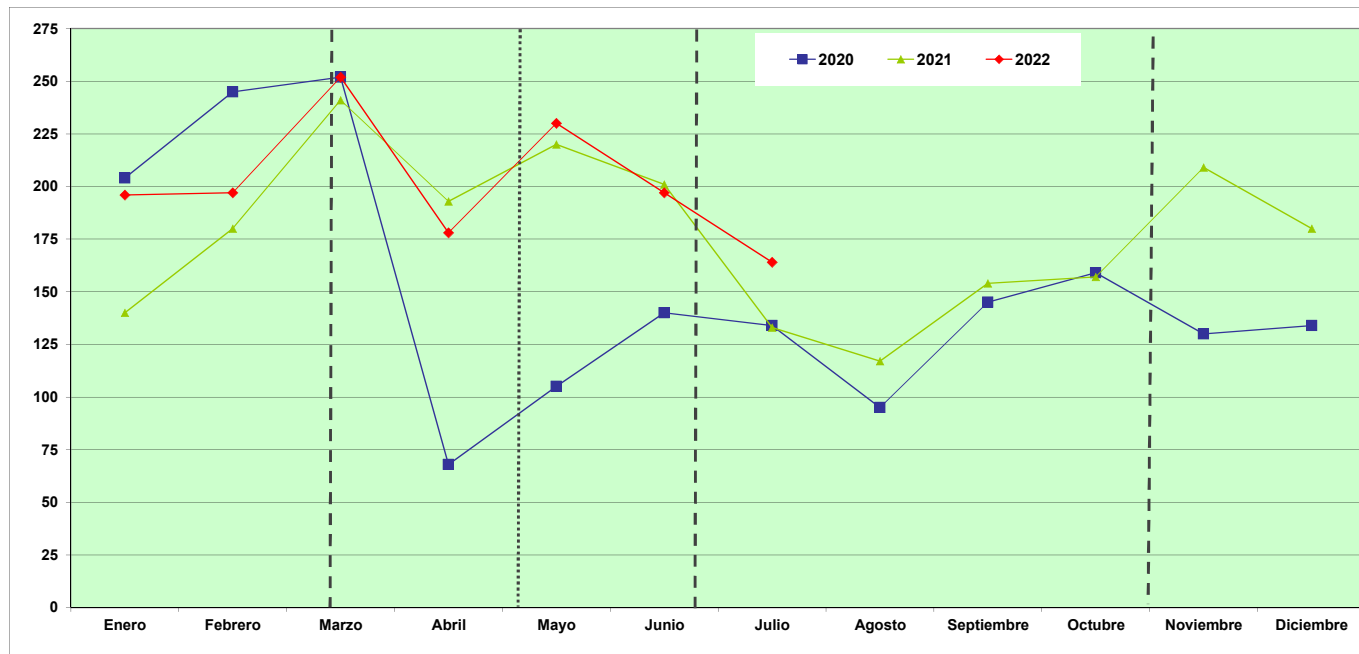

Fuente: Instituto de Seguridad y Salud Laboral

- - - Inicio del Estado de Alarma por COVID-19. Real Decreto 463/2020 del 14 de Marzo de 2020
- ..... Comienzo de la desescalada (fase 0) según el plan para la transición hacia la nueva normalidad publicado el 28 de abril de 2020
- - - Fin del Estado de Alarma. Real Decreto 555/2020, de 5 de Junio
- . - Inicio del Estado de Alarma. Real Decreto 926/2020 del 25 de Octubre de 2020
- - - Suspensión temporal de la apertura de establecimientos de hostelería y restauración en la CARM, Orden del 6 de Noviembre de 2020 de la Consejería de Salud.

### SINIESTRALIDAD LABORAL Enfermedades Profesionales por sectores

Año 2022

Sector	Enero	Febrero	Marzo	Abril	Mayo	Junio	Julio	Agosto	Septiembre	Octubre	Noviembre	Diciembre	Totales
Agricultura	30	30	30	22	24	23	25						184
Industria	64	60	82	73	98	69	64						510
Construcción	21	17	18	10	13	20	12						111
Servicios	81	90	122	73	95	85	63						609

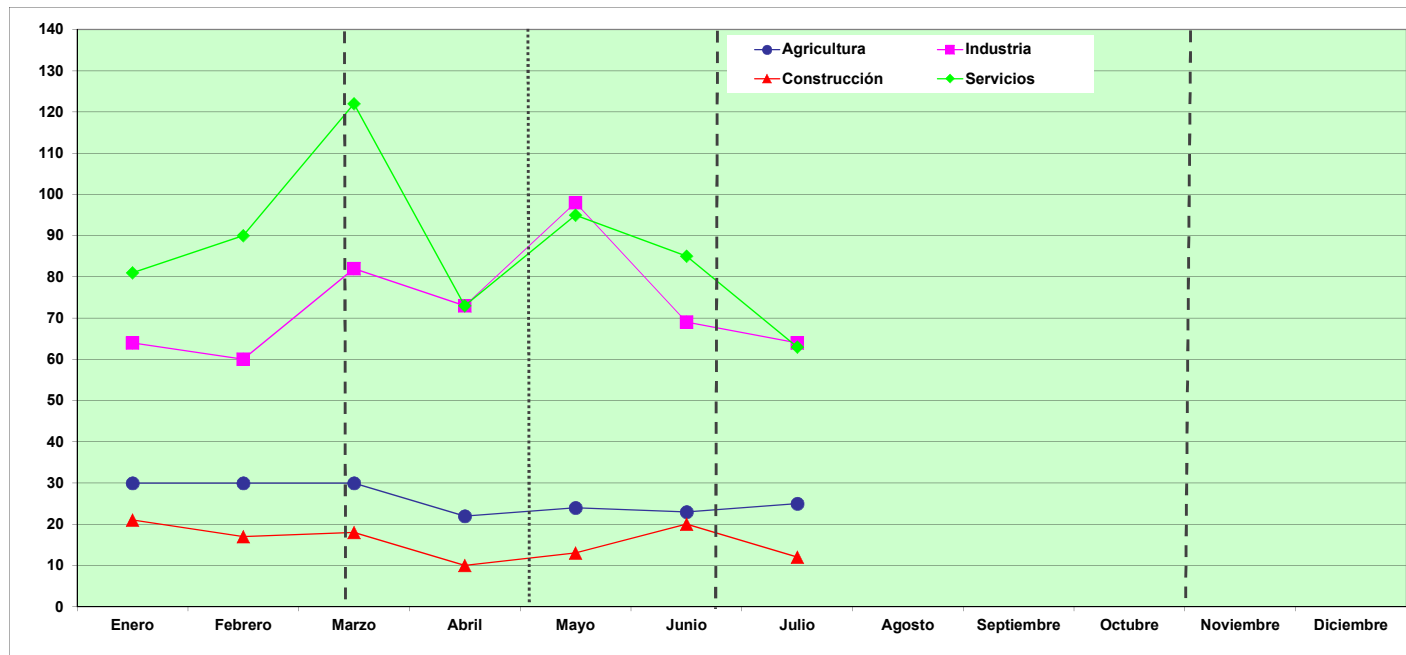

Fuente: Instituto de Seguridad y Salud Laboral

- - - Inicio del Estado de Alarma por COVID-19. Real Decreto 463/2020 del 14 de Marzo de 2020
- ..... Comienzo de la desescalada (fase 0) según el plan para la transición hacia la nueva normalidad publicado el 28 de abril de 2020
- - - Fin del Estado de Alarma. Real Decreto 555/2020, de 5 de Junio
- - - Inicio del Estado de Alarma. Real Decreto 926/2020 del 25 de Octubre de 2020
- - - Suspensión temporal de la apertura de establecimientos de hostelería y restauración en la CARM, Orden del 6 de Noviembre de 2020 de la Consejería de Salud.