

Resumen estadístico de siniestralidad laboral (R.E.S.L.)

Avance de datos octubre 2021

NOTA ACLARATORIA

Debido a problemas informáticos en la web oficial de Delta entre junio y julio, la recepción de accidentes de este periodo se ha ido produciendo progresivamente en los meses siguientes. Los datos de Resl de los meses de junio, julio, agosto y septiembre no son comparables con el resto de las series.

En la lectura y valoración de los datos contenidos en este informe se deben tener en cuenta los siguientes **cambios metodológicos**:

Con el objetivo de alinear la estadística de siniestralidad regional con la nacional y el estándar europeo, desde marzo de 2021 se considera como actividad económica (CNAE) la del centro de trabajo donde el trabajador estaba dado de alta en la Seguridad Social, en lugar de la que se ha venido utilizando en los últimos años, correspondiente a la actividad económica del centro en el que ocurrió el accidente. Este criterio se ha aplicado tanto a los datos relativos a 2021, como a los referidos a 2020 y 2019.

Desde enero de 2019 la cobertura de accidentes de trabajo y enfermedades profesionales es obligatoria para todos los trabajadores del Régimen Especial de Trabajadores Autónomos (RETA), en aplicación del Real Decreto-Ley 28/2018, de 28 de diciembre, para la revalorización de las pensiones públicas y otras medidas urgentes en materia social, laboral y de empleo. Antes de este año la cobertura era sola voluntaria.

Desde el avance del mes de enero de 2019, publicado en marzo del mismo año por el Ministerio de Trabajo, Migraciones y Seguridad Social (actualmente Ministerio de Trabajo y Economía Social), se modifica el concepto estadístico de accidente de trabajo mortal, de acuerdo con la definición usada por la ESAW (estadística de accidentes de trabajo de Eurostat) y la OIT (Organización Internacional del Trabajo) y la OIT (Organización Internacional del Trabajo). A efectos estadísticos se considera accidente mortal: “el que ocasiona la muerte de una víctima en el plazo de un año del mismo”, independientemente de su calificación inicial.

Accidentes de trabajo

Los datos relativos a accidentes de trabajo se basan en la información proveniente del sistema DELT@ del Ministerio de Trabajo y Economía Social. En este informe mensual se incluye la información relativa a los accidentes de trabajo recepcionados por la autoridad laboral en el mes correspondiente, frente a otras publicaciones que toman como referencia la fecha del accidente u otro aspecto relacionado con el mismo. Por otra parte, el Sistema DELT@ es un registro en constante evolución, en el que los datos de los accidentes y la calificación de los mismos puede variar por motivos tan diversos como una sentencia judicial o una variación en la consideración de la Mutua de Accidentes de Trabajo y Enfermedades Profesionales de la Seguridad Social. Por ese motivo, puede darse la circunstancia de que se produzcan cambios en el registro del Sistema DELT@ con posterioridad al volcado de datos de dicho sistema que se efectúa para la elaboración de este informe, por lo que una consulta del mismo en fecha posterior ofrecería valores distintos a los reflejados aquí.

Resumen Estadístico de Siniestralidad Laboral

En cuanto a los datos del Resumen Estadístico de Siniestralidad Laboral (R.E.S.L.) incluidos en el apartado correspondiente de este informe, se debe tener en cuenta que se trata de una publicación elaborada por la Subdirección General de Estadística del Ministerio de Trabajo y Economía Social, que además de basarse en datos de accidentes recepcionados en el sistema DELT@, tiene en consideración la relación de altas y fallecimientos (RAF) y demás fuentes. Por este motivo, es posible que se produzcan diferencias entre los datos ofrecidos por el sistema DELT@ y los reflejados en el R.E.S.L.

Enfermedades Profesionales

La fuente utilizada para la obtención de los datos relativos a las mismas es el sistema CEPROSS del Ministerio de Trabajo y Economía Social, utilizando como fecha de referencia aquella en que la enfermedad es comunicada y tiene entrada en el sistema de notificación.

Afiliados

Los datos relativos a los afiliados incluidos en este informe proceden de la Tesorería General de la Seguridad Social y MITES.

Desde marzo de 2020 los datos de siniestralidad contenidos en este informe han de ser analizados con precaución desde el punto de vista de su comparabilidad con años anteriores. Debiendo tener en cuenta lo siguiente: 1) El comienzo del **estado de alarma** (13/03/2020) para la gestión de la situación de crisis sanitaria ocasionada por el **COVID-19**, declarado desde el Real Decreto 463/2020, de 14 de marzo. 2) Comienzo de la desescalada (fase 0) (04/05/2020), según el plan para la transición hacia la nueva normalidad publicado el 28 de abril de 2020. 3) Fin del estado de alarma (21/06/2020), Real Decreto 555/2020, de 5 de junio. 3) Suspensión temporal de la apertura de establecimientos de hostelería y restauración en la Comunidad Autónoma de la Región de Murcia, a través de la orden de 6 de noviembre de 2020, de la Consejería de Salud, posterior a la declaración del **estado de alarma**, aprobado por Real Decreto 926/2020, de 25 de octubre.

RESUMEN ESTADISTICO DE LA SINIESTRALIDAD LABORAL (R.E.S.L.)

Octubre de 2021

ACCIDENTES EN JORNADA DE TRABAJO Y ENFERMEDADES PROFESIONALES SEGUN ACTIVIDAD ECONOMICA	Accidentes						EE. PP.		
	Sin baja	Leves	Graves	Mortales	Con baja	Totales	Sin baja	Con baja	Totales
No consta	-	-	-	-	-	-	-	-	-
01. Agricultura, ganadería, caza y servicios relacionados con las mismas	261	300	-	-	300	561	12	5	17
02. Silvicultura y explotación forestal	4	2	-	-	2	6	-	-	-
03. Pesca y acuicultura	7	4	-	-	4	11	1	-	1
Total Sector Agricultura	272	306	-	-	306	578	13	5	18
05. Extracción de antracita, hulla y lignito	-	-	-	-	-	-	-	-	-
06. Extracción de crudo de petróleo y gas natural	-	-	-	-	-	-	-	-	-
07. Extracción de minerales metálicos	-	-	-	-	-	-	-	-	-
08. Otras industrias extractivas	4	3	-	-	3	7	-	-	-
09. Actividades de apoyo a las industrias extractivas	-	-	-	-	-	-	-	-	-
10. Industria de la alimentación	84	179	-	-	179	263	23	21	44
11. Fabricación de bebidas	8	6	-	-	6	14	-	-	-
12. Industria del tabaco	-	-	-	-	-	-	-	-	-
13. Industria textil	8	3	-	-	3	11	-	-	-
14. Confección de prendas de vestir	1	1	-	-	1	2	-	-	-
15. Industria del cuero y del calzado	4	3	-	-	3	7	-	-	-
16. Industria de la madera y del corcho, excepto muebles; cestería y espartería	5	6	-	-	6	11	-	-	-
17. Industria del papel	8	7	-	-	7	15	-	1	1
18. Artes gráficas y reproducción de soportes grabados	1	3	-	-	3	4	2	-	2
19. Coquerías y refino de petróleo	-	1	-	-	1	1	-	-	-
20. Industria química	10	7	-	-	7	17	-	-	-
21. Fabricación de productos farmacéuticos	1	2	-	-	2	3	-	-	-
22. Fabricación de productos de caucho y plásticos	28	27	-	-	27	55	2	-	2
23. Fabricación de otros productos minerales no metálicos	12	11	-	-	11	23	1	-	1
24. Metalurgia; fabricación de productos de hierro, acero y ferroaleaciones	10	3	-	-	3	13	-	-	-
25. Fabricación de productos metálicos, excepto maquinaria y equipo	92	39	-	-	39	131	-	1	1
26. Fabricación de productos informáticos, electrónicos y ópticos	2	1	-	-	1	3	-	-	-
27. Fabricación de material y equipo eléctrico	4	3	-	-	3	7	1	-	1
28. Fabricación de maquinaria y equipo n.c.o.p.	27	21	-	-	21	48	-	-	-
29. Fabricación de vehículos de motor, remolques y semirremolques	2	2	-	-	2	4	-	-	-
30. Fabricación de otro material de transporte	2	6	-	-	6	8	-	-	-
31. Fabricación de muebles	62	28	-	-	28	90	1	1	2
32. Otras industrias manufactureras	4	3	-	-	3	7	-	-	-
33. Reparación e instalación de maquinaria y equipo	22	12	-	-	12	34	-	-	-
35. Suministro de energía eléctrica, gas, vapor y aire acondicionado	5	-	-	-	-	5	-	-	-
36. Captación, depuración y distribución de agua	-	4	-	-	4	4	1	-	1
37. Recogida y tratamiento de aguas residuales	-	-	-	-	-	-	-	-	-
38. Recogida, tratamiento y eliminación de residuos; valorización	12	19	-	-	19	31	-	-	-
39. Actividades de descontaminación y otros servicios de gestión de residuos	-	1	-	-	1	1	-	1	1
Total Sector Industria	418	401	-	-	401	819	31	25	56
41. Construcción de edificios	79	62	1	-	63	142	4	3	7
42. Ingeniería civil	8	5	1	-	6	14	-	1	1
43. Actividades de construcción especializada	140	100	-	-	100	240	3	4	7
Total Sector Construcción	227	167	2	-	169	396	7	8	15

RESUMEN ESTADISTICO DE LA SINIESTRALIDAD LABORAL (R.E.S.L.)

Octubre de 2021

ACCIDENTES EN JORNADA DE TRABAJO Y ENFERMEDADES PROFESIONALES SEGUN ACTIVIDAD ECONOMICA	Accidentes						EE. PP.		
	Sin baja	Leves	Graves	Mortales	Con baja	Totales	Sin baja	Con baja	Totales
45. Venta y reparación de vehículos de motor y motocicletas	54	36	1	-	37	91	1	1	2
46. Comercio al por mayor e intermediarios del comercio, excepto de vehículos de motor y motocicletas	116	84	-	-	84	200	7	4	11
47. Comercio al por menor, excepto de vehículos de motor y motocicletas	203	76	-	-	76	279	7	2	9
49. Transporte terrestre y por tubería	61	76	4	-	80	141	1	-	1
50. Transporte marítimo y por vías navegables interiores	1	1	-	-	1	2	-	-	-
51. Transporte aéreo	-	-	-	-	-	-	-	-	-
52. Almacenamiento y actividades anexas al transporte	3	8	-	-	8	11	-	-	-
53. Actividades postales y de correos	7	12	-	-	12	19	-	-	-
55. Servicios de alojamiento	6	11	-	-	11	17	1	3	4
56. Servicios de comidas y bebidas	98	110	1	-	111	209	7	9	16
58. Edición	-	-	-	-	-	-	-	-	-
59. Actividades cinematográficas, de vídeo y de programas de televisión, grabación de sonido y edición musical	-	-	-	-	-	-	-	-	-
60. Actividades de programación y emisión de radio y televisión	-	1	-	-	1	1	-	-	-
61. Telecomunicaciones	8	8	-	-	8	16	-	-	-
62. Programación, consultoría y otras actividades relacionadas con la informática	2	-	-	-	-	2	-	-	-
63. Servicios de información	-	1	-	-	1	1	-	-	-
64. Servicios financieros, excepto seguros y fondos de pensiones	1	1	-	-	1	2	-	-	-
65. Seguros, reaseguros y fondos de pensiones, excepto Seguridad Social obligatoria	-	-	-	-	-	-	-	-	-
66. Actividades auxiliares a los servicios financieros y a los seguros	2	-	-	-	-	2	-	-	-
68. Actividades inmobiliarias	4	1	-	-	1	5	-	-	-
69. Actividades jurídicas y de contabilidad	5	1	-	-	1	6	-	-	-
70. Actividades de las sedes centrales; actividades de consultoría de gestión empresarial	2	-	-	-	-	2	-	-	-
71. Servicios técnicos de arquitectura e ingeniería; ensayos y análisis técnicos	7	7	-	-	7	14	-	-	-
72. Investigación y desarrollo	3	1	-	-	1	4	-	-	-
73. Publicidad y estudios de mercado	1	-	-	-	-	1	-	-	-
74. Otras actividades profesionales, científicas y técnicas	3	3	-	-	3	6	-	-	-
75. Actividades veterinarias	1	-	-	-	-	1	-	-	-
77. Actividades de alquiler	10	2	-	-	2	12	-	-	-
78. Actividades relacionadas con el empleo	80	110	-	-	110	190	1	1	2
79. Actividades de agencias de viajes, operadores turísticos, servicios de reservas y actividades relacionadas con los mismos	-	-	-	-	-	-	-	-	-
80. Actividades de seguridad e investigación	19	12	-	-	12	31	-	-	-
81. Servicios a edificios y actividades de jardinería	57	62	-	-	62	119	4	5	9
82. Actividades administrativas de oficina y otras actividades auxiliares a las empresas	7	12	-	-	12	19	1	1	2
84. Administración Pública y defensa; Seguridad Social obligatoria	46	54	-	-	54	100	3	1	4
85. Educación	20	34	-	-	34	54	2	-	2
86. Actividades sanitarias	110	52	-	-	52	162	1	-	1
87. Asistencia en establecimientos residenciales	18	22	-	-	22	40	-	-	-
88. Actividades de servicios sociales sin alojamiento	19	26	-	-	26	45	-	-	-
90. Actividades de creación, artísticas y espectáculos	-	1	-	-	1	1	-	-	-
91. Actividades de bibliotecas, archivos, museos y otras actividades culturales	1	3	-	-	3	4	-	-	-
92. Actividades de juegos de azar y apuestas	1	3	-	-	3	4	-	-	-
93. Actividades deportivas, recreativas y de entretenimiento	17	10	-	-	10	27	1	-	1
94. Actividades asociativas	4	6	-	-	6	10	1	-	1
95. Reparación de ordenadores, efectos personales y artículos de uso doméstico	2	2	-	-	2	4	-	-	-
96. Otros servicios personales	10	13	-	-	13	23	2	1	3
97. Actividades de los hogares como empleadores de personal doméstico	1	5	-	-	5	6	-	-	-
99. Actividades de organizaciones y organismos extraterritoriales	-	-	-	-	-	-	-	-	-
Total Sector Servicios	1.010	867	6	-	873	1.883	40	28	68
TOTAL ACCIDENTES EN JORNADA DE TRABAJO	1.927	1.741	8	-	1.749	3.676			
TOTAL ACCIDENTES IN ITINERE		247	1	-	248	248			
TOTAL GENERAL	1.927	1.988	9	-	1.997	3.924	91	66	157
ACCIDENTES EN JORNADA DE TRABAJO Y ENFERMEDADES PROFESIONALES SEGUN ACTIVIDAD ECONOMICA	Accidentes						EE. PP.		
	Sin baja	Leves	Graves	Mortales	Con baja	Totales	Sin baja	Con baja	Totales

SINIESTRALIDAD LABORAL

Accidentes con Baja en Jornada de Trabajo por Sector y Gravedad - AÑO 2021

	AGRICULTURA				INDUSTRIA				CONSTRUCCION				SERVICIOS				TOTALES			
	Leves	Graves	Mortales	TOTALES	Leves	Graves	Mortales	TOTALES	Leves	Graves	Mortales	TOTALES	Leves	Graves	Mortales	TOTALES	Leves	Graves	Mortales	TOTALES
ENERO	215	-	-	215	234	-	-	234	113	2	1	116	549	3	-	552	1.111	5	1	1.117
FEBRERO	288	2	-	290	358	1	-	359	217	-	-	217	834	6	-	840	1.697	9	-	1.706
MARZO	277	2	-	279	448	4	3	455	215	-	1	216	812	4	1	817	1.752	10	5	1.767
ABRIL	277	-	1	278	347	4	-	351	176	-	-	176	658	5	-	663	1.458	9	1	1.468
MAYO	286	3	-	289	441	-	-	441	207	3	-	210	790	2	2	794	1.724	8	2	1.734
JUNIO	69	-	-	69	106	1	-	107	56	-	-	56	212	-	-	212	443	1	-	444
JULIO	54	3	-	57	45	6	1	52	38	4	1	43	104	9	1	114	241	22	3	266
AGOSTO	457	-	-	457	641	1	-	642	410	2	1	413	1.297	-	2	1.299	2.805	3	3	2.811
SEPTIEMBRE	477	1	-	478	654	-	-	654	380	3	-	383	1.370	2	1	1.373	2.881	6	1	2.888
OCTUBRE	306	-	-	306	401	-	-	401	167	2	-	169	867	6	-	873	1.741	8	-	1.749
NOVIEMBRE	-	-	-	-	-	-	-	-	-	-	-	-	-	-	-	-	-	-	-	-
DICIEMBRE	-	-	-	-	-	-	-	-	-	-	-	-	-	-	-	-	-	-	-	-
TOTALES	2.706	11	1	2.718	3.675	17	4	3.696	1.979	16	4	1.999	7.493	37	7	7.537	15.853	81	16	15.950

SINIESTRALIDAD LABORAL

Accidentes de trabajo con baja según sector de actividad y sexo. Año 2021

	AGRICULTURA				INDUSTRIA				CONSTRUCCIÓN				SERVICIOS				TOTALES			
	En jornada		In itinere		En jornada		In itinere		En jornada		In itinere		En jornada		In itinere		En jornada		In itinere	
	Hombre	Mujer	Hombre	Mujer	Hombre	Mujer	Hombre	Mujer	Hombre	Mujer	Hombre	Mujer	Hombre	Mujer	Hombre	Mujer	Hombre	Mujer	Hombre	Mujer
ENERO	155	60	15	10	187	47	16	4	113	3	6	2	379	173	40	59	834	283	77	75
FEBRERO	208	82	19	9	298	61	31	8	217	-	13	4	540	300	51	75	1.263	443	114	96
MARZO	219	60	13	19	396	59	18	7	213	3	6	1	542	275	58	71	1.370	397	95	98
ABRIL	195	83	23	10	301	50	16	8	175	1	5	-	427	236	52	60	1.098	370	96	78
MAYO	188	101	21	21	375	66	25	11	210	-	13	1	500	294	44	85	1.273	461	103	118
JUNIO	54	15	7	10	81	26	4	2	55	1	3	2	135	77	23	23	325	119	37	37
JULIO	36	21	8	8	44	8	1	2	43	-	-	-	73	41	8	12	196	70	17	22
AGOSTO	305	152	34	52	529	113	45	17	406	7	23	3	852	447	92	119	2.092	719	194	191
SEPTIEMBRE	294	184	38	44	548	106	35	10	381	2	17	-	867	506	127	123	2.090	798	217	177
OCTUBRE	184	122	21	23	338	63	28	15	165	4	10	-	548	325	61	90	1.235	514	120	128
NOVIEMBRE																	-	-	-	-
DICIEMBRE																	-	-	-	-
TOTAL ANUAL	1.838	880	199	206	3.097	599	219	84	1.978	21	96	13	4.863	2.674	556	717	11.776	4.174	1.070	1.020

ACCIDENTES MORTALES

Octubre 2021

Entorno	Total	Forma	Número	Subforma						
				Tráfico	Infarto / Derrame	Caída de altura	Atrapa- miento	Vuelco de maquina	Caída de objetos	Otra subforma
En jornada de trabajo	-	Otra provincia	-							
		Tráfico	-							
		Pat. no traumática	-							
		Otras formas	-							
In itínere	-	Tráfico	-							
		Pat. no traumática	-							
Total accidentes mortales			-	-	-	-	-	-	-	-

ACUMULADO AÑO 2021

En jornada de trabajo	16	Otra provincia	3	1	-	1	1	-	-	-
		Tráfico	5	5	-	-	-	-	-	-
		Pat. no traumática	4	-	4	-	-	-	-	-
		Otras formas	4	-	-	1	2	-	-	1
In itínere	7	Tráfico	7	7	-	-	-	-	-	-
		Pat. no traumática	-	-	-	-	-	-	-	-
Total accidentes mortales			23	13	4	2	3	-	-	1

SINIESTRALIDAD LABORAL Accidentes y Enfermedades Profesionales

Periodo 2019 - 2021

	AÑO 2019					AÑO 2020					AÑO 2021				
	Accidentes			Enfermedades profesionales		Accidentes			Enfermedades profesionales		Accidentes			Enfermedades profesionales	
	En jornada		In itinere			En jornada		In itinere			En jornada		In itinere		
	sin baja	con baja	con baja	sin baja	con baja	sin baja	con baja	con baja	sin baja	con baja	sin baja	con baja	con baja	sin baja	con baja
ENERO	1.662	1.467	178	101	62	1.823	1.395	210	128	76	1.394	1.117	152	79	61
FEBRERO	2.077	1.473	200	133	122	1.961	1.543	220	139	106	1.516	1.706	210	106	74
MARZO	2.060	1.490	224	88	85	1.906	1.113	147	156	96	1.649	1.767	193	134	107
1º TRIMESTRE	5.799	4.430	602	322	269	5.690	4.051	577	423	278	4.559	4.590	555	319	242
ABRIL	1.967	1.417	181	123	93	951	938	112	32	36	1.888	1.468	174	111	82
MAYO	2.131	1.666	215	110	116	1.489	1.090	121	59	46	2.039	1.734	221	113	107
JUNIO	2.159	1.426	213	98	84	1.448	1.291	163	78	62	824	444	74	102	99
2º TRIMESTRE	6.257	4.509	609	331	293	3.888	3.319	396	169	144	4.751	3.646	469	326	288
1º SEMESTRE	12.056	8.939	1.211	653	562	9.578	7.370	973	592	422	9.310	8.236	1.024	645	530
JULIO	2.243	1.768	268	153	82	1.589	947	103	71	63	1.968	266	39	62	71
AGOSTO	1.477	1.348	159	58	52	1.783	1.612	205	49	46	2.773	2.811	385	56	61
SEPTIEMBRE	2.249	1.172	137	78	58	1.712	1.586	189	67	78	1.939	2.888	394	74	80
3º TRIMESTRE	5.969	4.288	564	289	192	5.084	4.145	497	187	187	6.680	5.965	818	192	212
OCTUBRE	2.375	2.104	256	117	107	1.751	1.387	192	77	82	1.927	1.749	248	91	66
NOVIEMBRE	2.196	1.384	232	85	76	1.943	1.484	172	69	61	-	-	-	-	-
DICIEMBRE	2.048	1.022	151	121	68	1.892	1.193	165	83	51	-	-	-	-	-
4º TRIMESTRE	6.619	4.510	639	323	251	5.586	4.064	529	229	194	1.927	1.749	248	91	66
2º SEMESTRE	12.588	8.798	1.203	612	443	10.670	8.209	1.026	416	381	8.607	7.714	1.066	283	278
TOTAL ANUAL	24.644	17.737	2.414	1.265	1.005	20.248	15.579	1.999	1.008	803	17.917	15.950	2.090	928	808

SINIESTRALIDAD LABORAL Accidentes por gravedad

Periodo 2019 - 2021

	AÑO 2019						AÑO 2020						AÑO 2021					
	En jornada			In itinere			En jornada			In itinere			En jornada			In itinere		
	Leves	Graves	Mortales	Leves	Graves	Mortales	Leves	Graves	Mortales	Leves	Graves	Mortales	Leves	Graves	Mortales	Leves	Graves	Mortales
ENERO	1.461	5	1	173	4	1	1.386	9	-	207	3	-	1.111	5	1	151	-	1
FEBRERO	1.463	9	1	196	3	1	1.536	6	1	219	1	-	1.697	9	-	207	2	1
MARZO	1.482	8	-	223	1	-	1.105	8	-	144	1	2	1.752	10	5	191	2	-
1º TRIMESTRE	4.406	22	2	592	8	2	4.027	23	1	570	5	2	4.560	24	6	549	4	2
ABRIL	1.406	9	2	178	3	-	934	3	1	110	2	-	1.458	9	1	172	1	1
MAYO	1.657	9	-	214	1	-	1.081	7	2	118	3	-	1.724	8	2	214	6	1
JUNIO	1.416	8	2	209	4	-	1.281	8	2	163	-	-	443	1	-	72	-	2
2º TRIMESTRE	4.479	26	4	601	8	-	3.296	18	5	391	5	-	3.625	18	3	458	7	4
1º SEMESTRE	8.885	48	6	1.193	16	2	7.323	41	6	961	10	2	8.185	42	9	1.007	11	6
JULIO	1.759	7	2	263	3	2	935	10	2	99	3	1	241	22	3	36	2	1
AGOSTO	1.342	3	3	159	-	-	1.606	3	3	204	1	-	2.805	3	3	385	-	-
SEPTIEMBRE	1.160	8	4	135	2	-	1.574	10	2	187	2	-	2.881	6	1	391	3	-
3º TRIMESTRE	4.261	18	9	557	5	2	4.115	23	7	490	6	1	5.927	31	7	812	5	1
OCTUBRE	2.093	9	2	255	1	-	1.376	11	-	185	6	1	1.741	8	-	247	1	-
NOVIEMBRE	1.373	10	1	231	1	-	1.476	7	1	168	4	-	-	-	-	-	-	-
DICIEMBRE	1.016	5	1	148	1	2	1.184	7	2	161	2	2	-	-	-	-	-	-
4º TRIMESTRE	4.482	24	4	634	3	2	4.036	25	3	514	12	3	1.741	8	-	247	1	-
2º SEMESTRE	8.743	42	13	1.191	8	4	8.151	48	10	1.004	18	4	7.668	39	7	1.059	6	1
TOTAL ANUAL	17.628	90	19	2.384	24	6	15.474	89	16	1.965	28	6	15.853	81	16	2.066	17	7

EVOLUCIÓN MENSUAL DE LOS INDICES DE INCIDENCIA. ACCIDENTES TOTALES CON BAJA EN JORNADA DE TRABAJO AÑOS 2019 - 2021

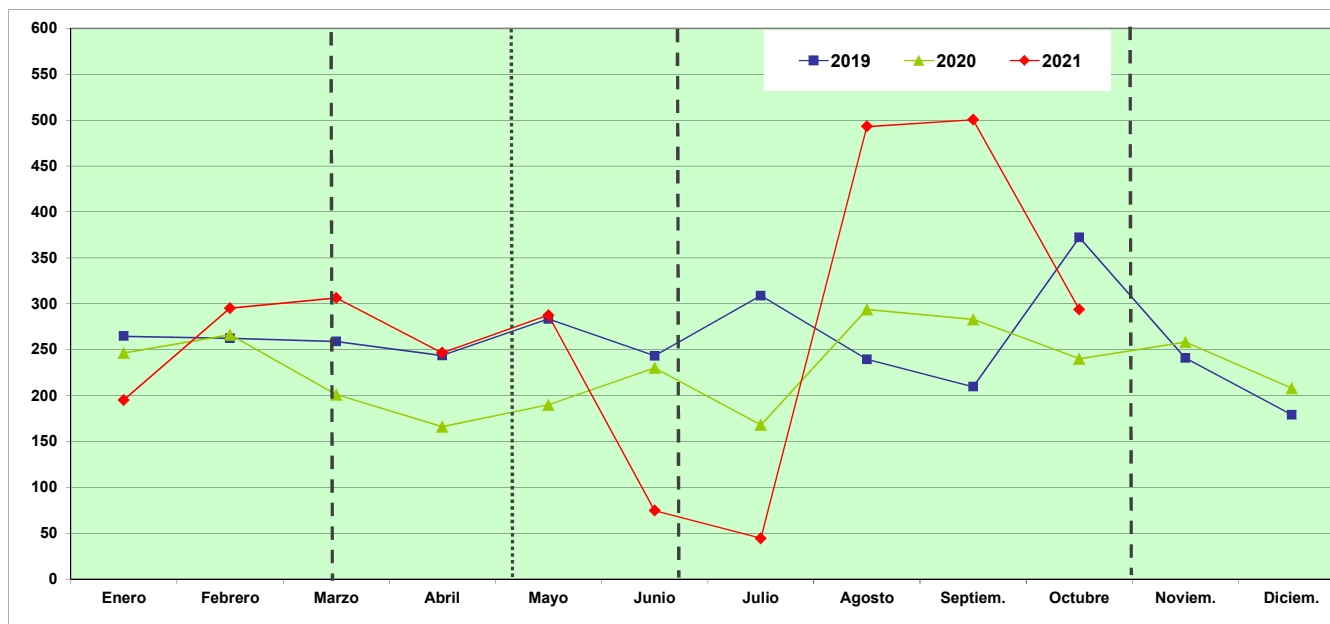

	Enero	Febrero	Marzo	Abril	Mayo	Junio	Julio	Agosto	Septiem.	Octubre	Noviem.	Diciem.	Ene-Oct.
2019	264,63	262,31	258,76	243,44	283,26	243,22	308,89	239,37	209,51	372,14	240,70	179,09	2.685,64
2020	246,25	266,24	200,99	166,06	189,89	230,06	168,05	293,67	282,84	240,08	258,30	207,96	2.283,26
2021	195,11	295,25	306,29	246,51	287,42	74,52	44,44	493,11	500,43	293,57			2.720,28

Índice de Incidencia = Nº de accidentes con baja en jornada de trabajo por cada 100,000 trabajadores afiliados a la Seguridad Social con las contingencias cubiertas (incluye autónomos)

Fuente: Instituto de Seguridad y Salud Laboral

- - Inicio del Estado de Alarma por COVID-19. Real Decreto 463/2020 del 14 de Marzo de 2020
- Comienzo de la desescalada (fase 0) según el plan para la transición hacia la nueva normalidad publicado el 28 de abril de 2020
- - - Fin del Estado de Alarma. Real Decreto 555/2020, de 5 de Junio
- - - Inicio del Estado de Alarma. Real Decreto 926/2020 del 25 de Octubre de 2020
- - - Suspensión temporal de la apertura de establecimientos de hostelería y restauración en la CARM, Orden del 6 de Noviembre de 2020 de la Consejería de Salud.

EVOLUCIÓN MENSUAL DE LOS INDICES DE INCIDENCIA. ACCIDENTES LEVES CON BAJA EN JORNADA DE TRABAJO AÑOS 2019 - 2021

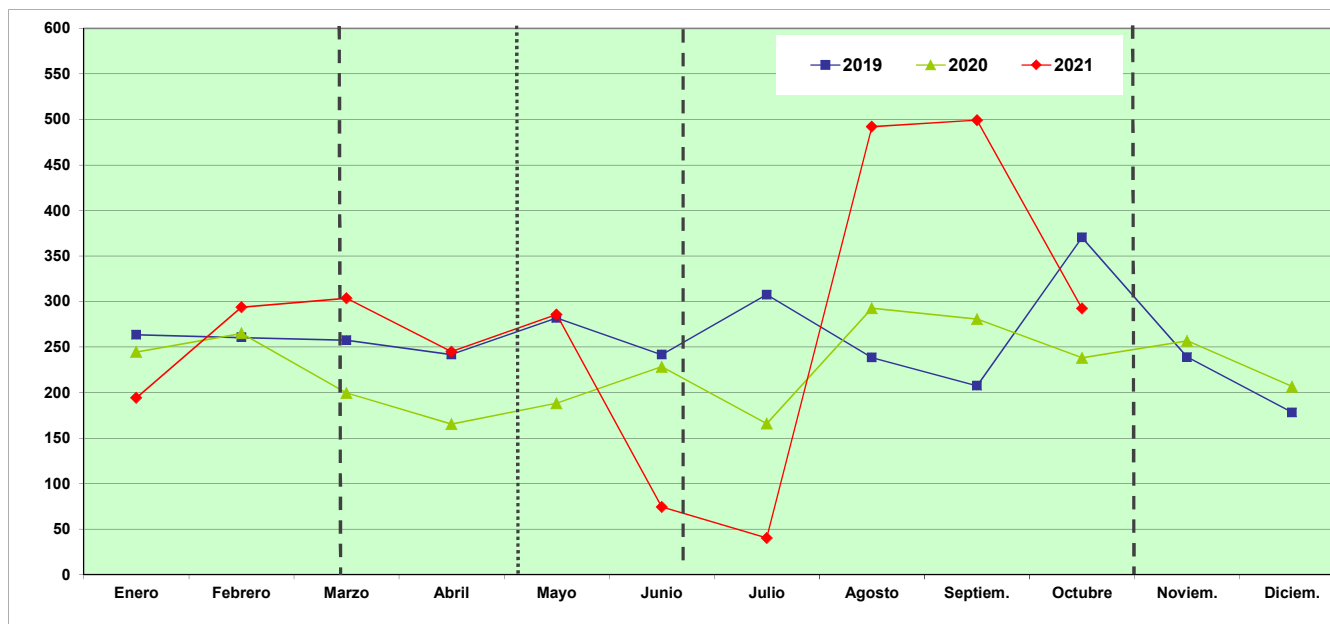

	Enero	Febrero	Marzo	Abril	Mayo	Junio	Julio	Agosto	Septiem.	Octubre	Noviem.	Diciem.	Ene-Oct.
2019	263,55	260,53	257,37	241,55	281,73	241,52	307,32	238,30	207,37	370,20	238,79	178,04	2.669,52
2020	244,66	265,03	199,55	165,35	188,33	228,28	165,92	292,58	280,70	238,18	256,90	206,39	2.267,68
2021	194,06	293,69	303,69	244,83	285,76	74,35	40,26	492,05	499,21	292,22			2.703,74

Índice de Incidencia = Nº de accidentes con baja en jornada de trabajo por cada 100,000 trabajadores afiliados a la Seguridad Social con las contingencias cubiertas (incluye autónomos)

Fuente: Instituto de Seguridad y Salud Laboral

- - - Inicio del Estado de Alarma por COVID-19. Real Decreto 463/2020 del 14 de Marzo de 2020
- Comienzo de la desescalada (fase 0) según el plan para la transición hacia la nueva normalidad publicado el 28 de abril de 2020
- - - Fin del Estado de Alarma. Real Decreto 555/2020, de 5 de Junio
- - - Inicio del Estado de Alarma. Real Decreto 926/2020 del 25 de Octubre de 2020
- - - Suspensión temporal de la apertura de establecimientos de hostelería y restauración en la CARM, Orden del 6 de Noviembre de 2020 de la Consejería de Salud.

EVOLUCIÓN MENSUAL DE LOS INDICES DE INCIDENCIA. ACCIDENTES GRAVES CON BAJA EN JORNADA DE TRABAJO AÑOS 2019 - 2021

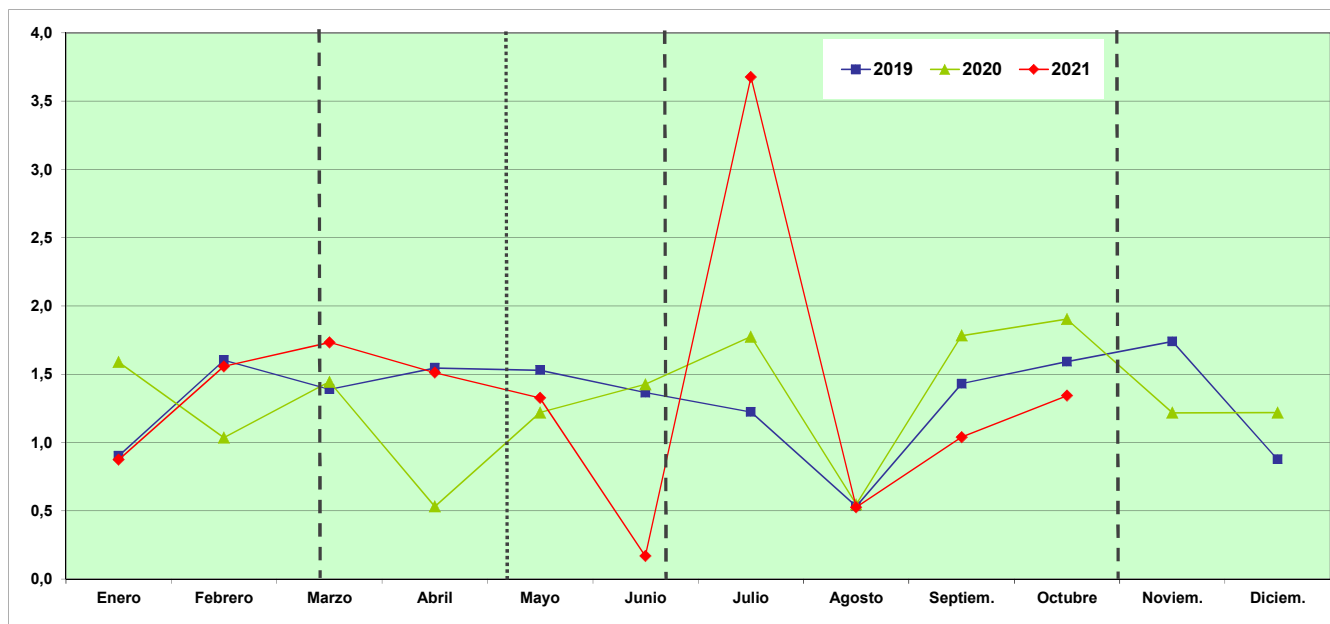

	Enero	Febrero	Marzo	Abril	Mayo	Junio	Julio	Agosto	Septiem.	Octubre	Noviem.	Diciem.	Ene-Oct.
2019	0,90	1,60	1,39	1,55	1,53	1,36	1,22	0,53	1,43	1,59	1,74	0,88	13,14
2020	1,59	1,04	1,44	0,53	1,22	1,43	1,77	0,55	1,78	1,90	1,22	1,22	13,27
2021	0,87	1,56	1,73	1,51	1,33	0,17	3,68	0,53	1,04	1,34			13,81

Índice de Incidencia = Nº de accidentes con baja en jornada de trabajo por cada 100,000 trabajadores afiliados a la Seguridad Social con las contingencias cubiertas (incluye autónomos)

Fuente: Instituto de Seguridad y Salud Laboral

- - - Inicio del Estado de Alarma por COVID-19. Real Decreto 463/2020 del 14 de Marzo de 2020
- Comienzo de la desescalada (fase 0) según el plan para la transición hacia la nueva normalidad publicado el 28 de abril de 2020
- - - Fin del Estado de Alarma. Real Decreto 555/2020, de 5 de Junio
- - - Inicio del Estado de Alarma. Real Decreto 926/2020 del 25 de Octubre de 2020
- - - Suspensión temporal de la apertura de establecimientos de hostelería y restauración en la CARM, Orden del 6 de Noviembre de 2020 de la Consejería de Salud.

EVOLUCIÓN MENSUAL DE LOS INDICES DE INCIDENCIA. ACCIDENTES MORTALES CON BAJA EN JORNADA DE TRABAJO AÑOS 2019 - 2021

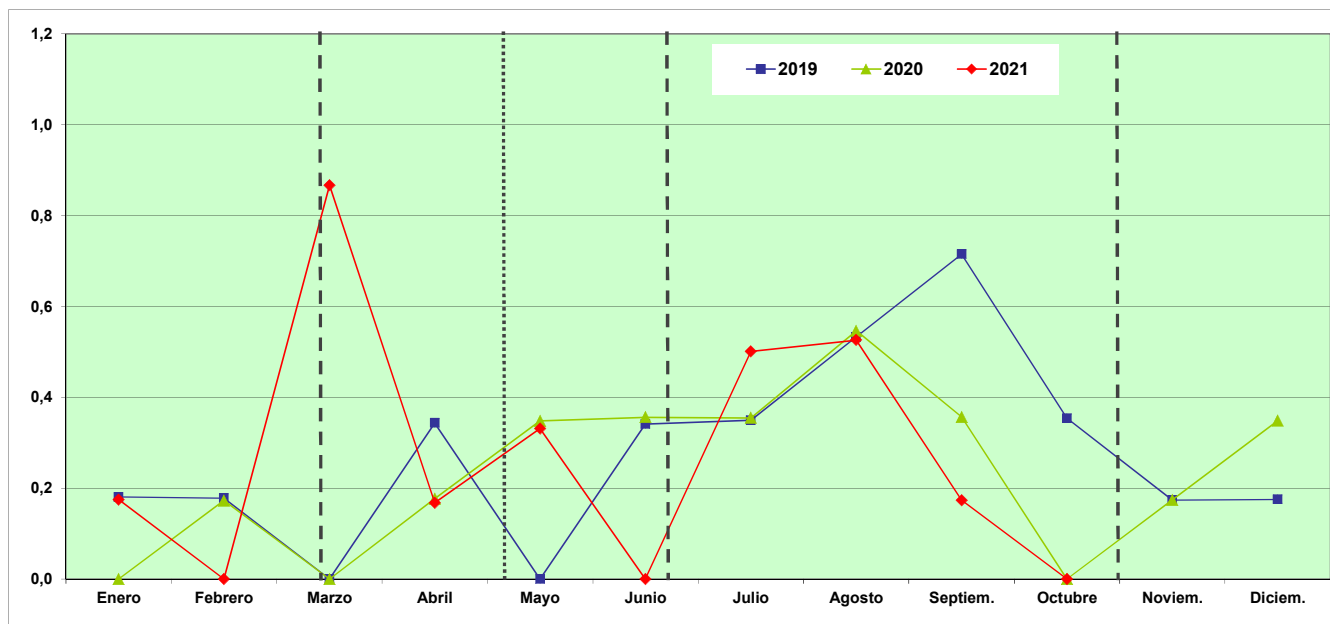

	Enero	Febrero	Marzo	Abril	Mayo	Junio	Julio	Agosto	Septiem.	Octubre	Noviem.	Diciem.	Ene-Oct.
2019	0,18	0,18	0,00	0,34	0,00	0,34	0,35	0,53	0,72	0,35	0,17	0,18	2,98
2020	0,00	0,17	0,00	0,18	0,35	0,36	0,35	0,55	0,36	0,00	0,17	0,35	2,30
2021	0,17	0,00	0,87	0,17	0,33	0,00	0,50	0,53	0,17	0,00			2,73

Índice de Incidencia = Nº de accidentes con baja en jornada de trabajo por cada 100,000 trabajadores afiliados a la Seguridad Social con las contingencias cubiertas (incluye autónomos)

Fuente: Instituto de Seguridad y Salud Laboral

- - Inicio del Estado de Alarma por COVID-19. Real Decreto 463/2020 del 14 de Marzo de 2020
- Comienzo de la desescalada (fase 0) según el plan para la transición hacia la nueva normalidad publicado el 28 de abril de 2020
- - Fin del Estado de Alarma. Real Decreto 555/2020, de 5 de Junio
- - Inicio del Estado de Alarma. Real Decreto 926/2020 del 25 de Octubre de 2020
- - Suspensión temporal de la apertura de establecimientos de hostelería y restauración en la CARM, Orden del 6 de Noviembre de 2020 de la Consejería de Salud.

EVOLUCIÓN MENSUAL DE LOS INDICES DE INCIDENCIA. SECTOR AGRICULTURA AÑOS 2019 - 2021

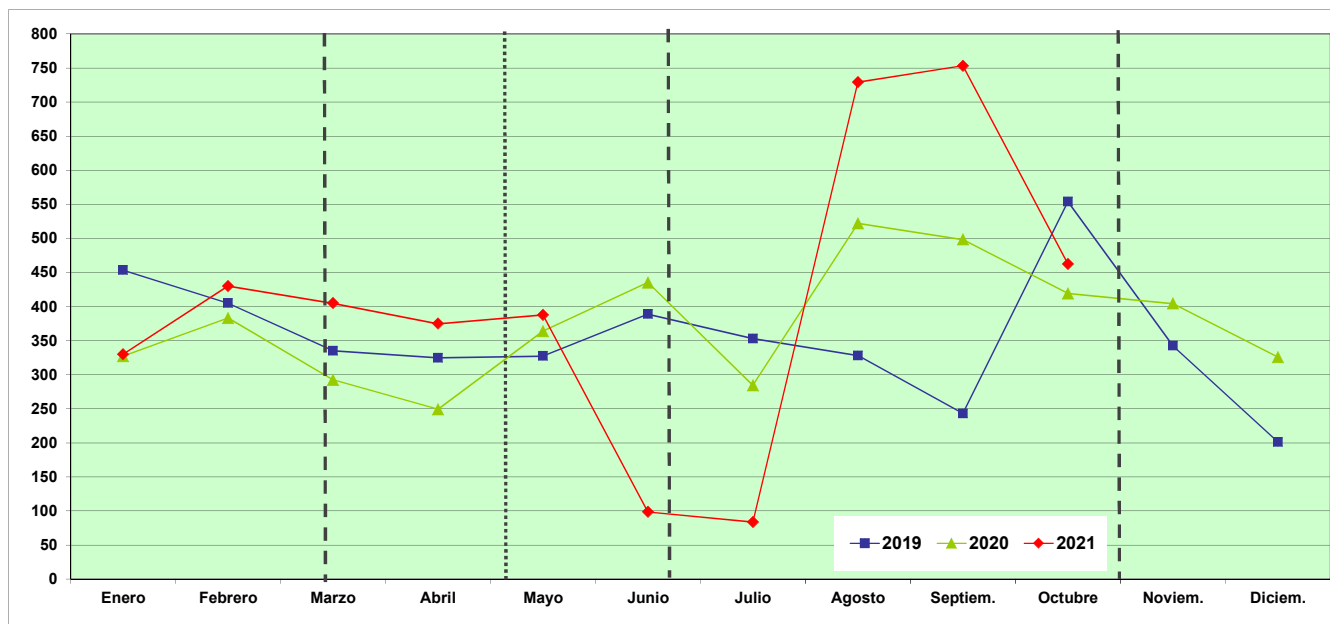

	Enero	Febrero	Marzo	Abril	Mayo	Junio	Julio	Agosto	Septiem.	Octubre	Noviem.	Diciem.	Ene-Oct.
2019	453,25	404,84	334,99	324,63	327,26	388,82	352,81	328,11	243,07	553,75	342,68	201,06	3.697,85
2020	327,02	382,91	292,38	249,13	363,61	435,26	284,36	521,84	498,29	419,01	404,36	325,76	3.736,72
2021	329,97	429,80	404,82	374,72	387,82	98,50	83,50	729,01	753,36	462,45			3.991,87

Indice de Incidencia = Nº de accidentes con baja en jornada de trabajo por cada 100,000 trabajadores afiliados a la Seguridad Social con las contingencias cubiertas (incluye autónomos)

Fuente: Instituto de Seguridad y Salud Laboral

- - - Inicio del Estado de Alarma por COVID-19. Real Decreto 463/2020 del 14 de Marzo de 2020
- Comienzo de la desescalada (fase 0) según el plan para la transición hacia la nueva normalidad publicado el 28 de abril de 2020
- - - Fin del Estado de Alarma. Real Decreto 555/2020, de 5 de Junio
- - - Inicio del Estado de Alarma. Real Decreto 926/2020 del 25 de Octubre de 2020
- - - Suspensión temporal de la apertura de establecimientos de hostelería y restauración en la CARM, Orden del 6 de Noviembre de 2020 de la Consejería de Salud.

EVOLUCIÓN MENSUAL DE LOS INDICES DE INCIDENCIA. SECTOR INDUSTRIA AÑOS 2019 - 2021

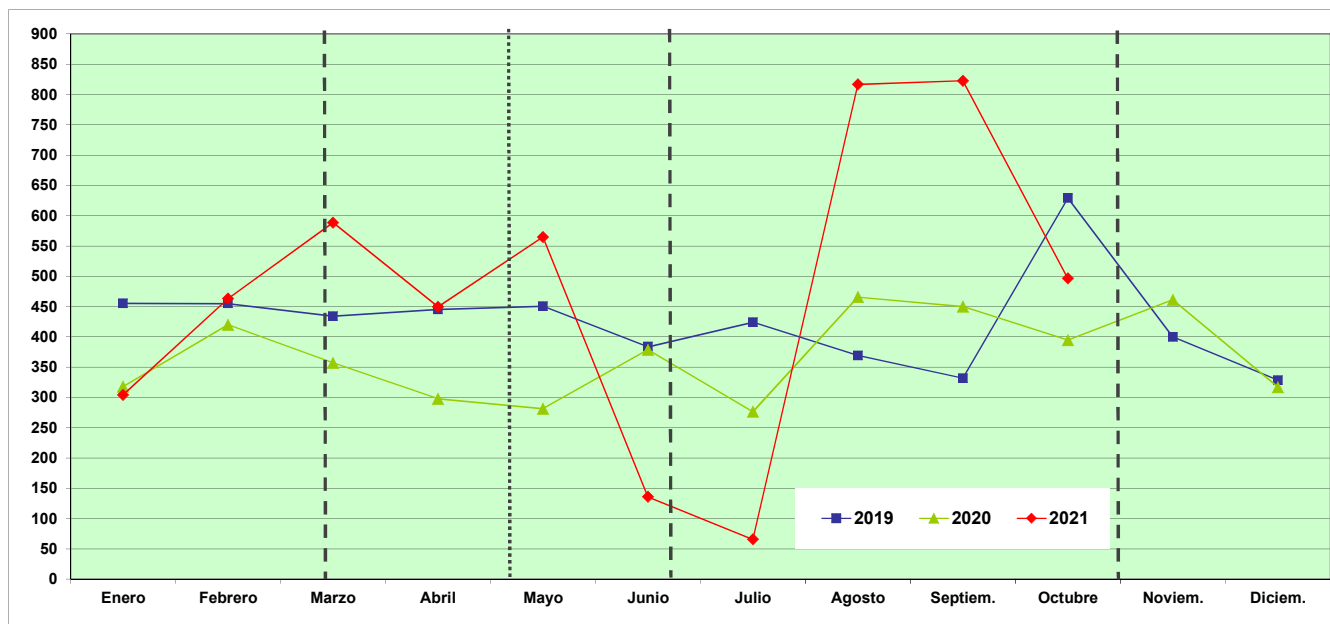

	Enero	Febrero	Marzo	Abril	Mayo	Junio	Julio	Agosto	Septiem.	Octubre	Noviem.	Diciem.	Ene-Oct.
2019	455,06	454,90	433,91	445,19	450,59	383,55	423,88	369,09	331,34	628,77	399,73	328,34	4.376,93
2020	317,64	419,57	356,76	297,74	281,36	378,40	276,18	465,44	449,97	394,53	460,87	316,55	3.641,80
2021	303,91	463,15	588,23	449,15	564,60	135,60	65,42	816,62	822,68	496,12			4.705,61

Indice de Incidencia = Nº de accidentes con baja en jornada de trabajo por cada 100,000 trabajadores afiliados a la Seguridad Social con las contingencias cubiertas (incluye autónomos)

Fuente: Instituto de Seguridad y Salud Laboral

- - - Inicio del Estado de Alarma por COVID-19. Real Decreto 463/2020 del 14 de Marzo de 2020
- Comienzo de la desescalada (fase 0) según el plan para la transición hacia la nueva normalidad publicado el 28 de abril de 2020
- - - Fin del Estado de Alarma. Real Decreto 555/2020, de 5 de Junio
- - - Inicio del Estado de Alarma. Real Decreto 926/2020 del 25 de Octubre de 2020
- - - Suspensión temporal de la apertura de establecimientos de hostelería y restauración en la CARM, Orden del 6 de Noviembre de 2020 de la Consejería de Salud.

EVOLUCIÓN MENSUAL DE LOS INDICES DE INCIDENCIA. SECTOR CONSTRUCCIÓN AÑOS 2019 - 2021

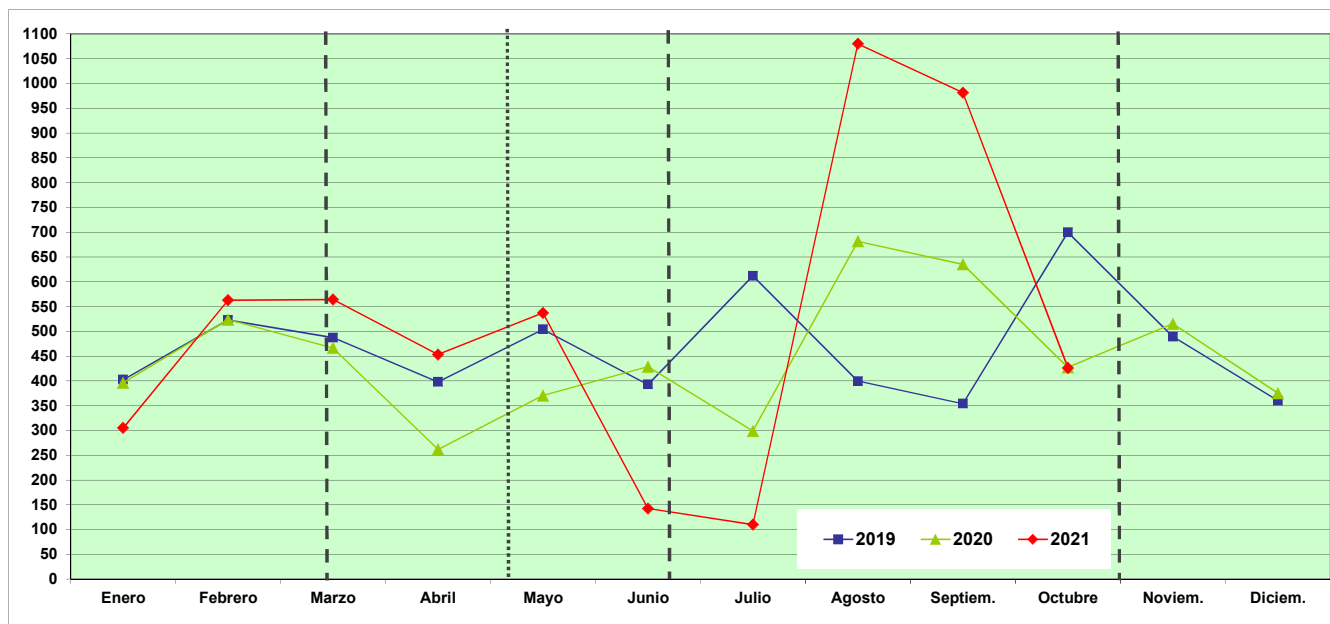

	Enero	Febrero	Marzo	Abril	Mayo	Junio	Julio	Agosto	Septiem.	Octubre	Noviem.	Diciem.	Ene-Oct.
2019	402,19	522,74	487,09	397,74	503,59	392,48	611,62	399,54	353,81	699,58	488,93	360,16	4.775,77
2020	396,11	523,28	466,25	261,48	370,17	428,27	298,47	681,26	635,36	427,34	514,95	374,90	4.501,38
2021	305,17	562,96	564,07	453,01	537,08	142,36	109,82	1080,05	981,20	425,64			5.148,44

Indice de Incidencia = Nº de accidentes con baja en jornada de trabajo por cada 100,000 trabajadores afiliados a la Seguridad Social con las contingencias cubiertas (incluye autónomos)

Fuente: Instituto de Seguridad y Salud Laboral

- - Inicio del Estado de Alarma por COVID-19. Real Decreto 463/2020 del 14 de Marzo de 2020
- Comienzo de la desescalada (fase 0) según el plan para la transición hacia la nueva normalidad publicado el 28 de abril de 2020
- - - Fin del Estado de Alarma. Real Decreto 555/2020, de 5 de Junio
- - - Inicio del Estado de Alarma. Real Decreto 926/2020 del 25 de Octubre de 2020
- - - Suspensión temporal de la apertura de establecimientos de hostelería y restauración en la CARM, Orden del 6 de Noviembre de 2020 de la Consejería de Salud.

EVOLUCIÓN MENSUAL DE LOS INDICES DE INCIDENCIA. SECTOR SERVICIOS AÑOS 2019 - 2021

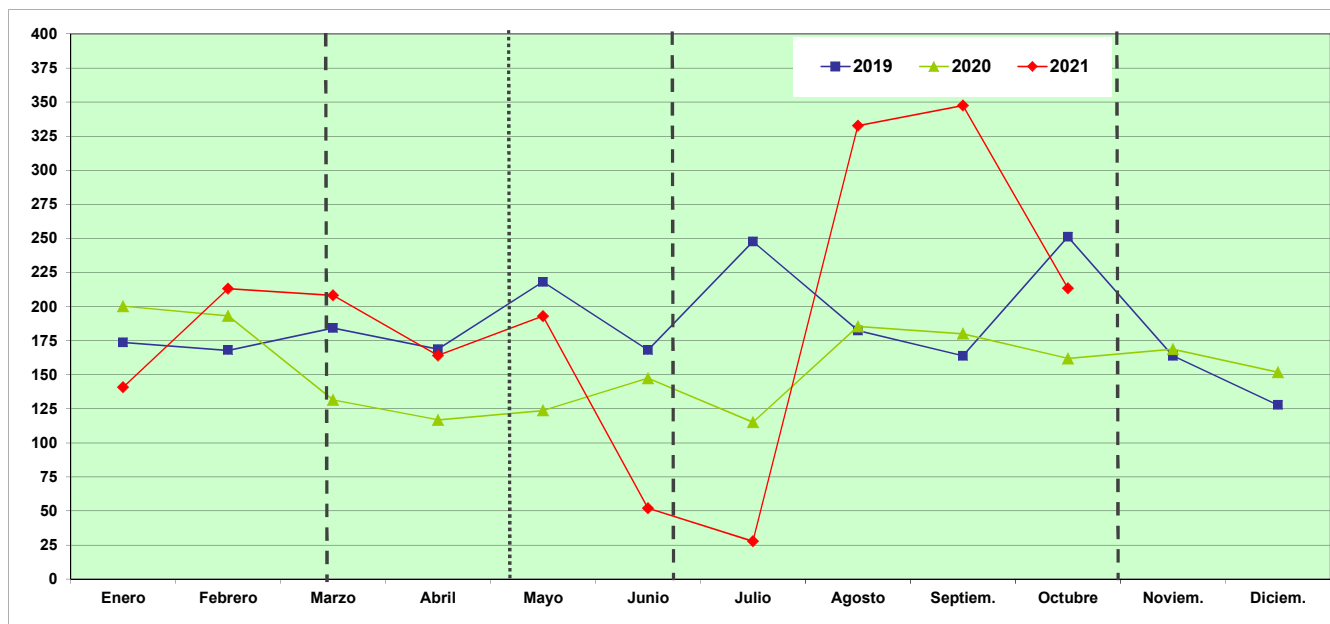

	Enero	Febrero	Marzo	Abril	Mayo	Junio	Julio	Agosto	Septiem.	Octubre	Noviem.	Diciem.	Ene-Oct.
2019	173,67	167,87	184,16	168,72	217,97	167,94	247,68	182,26	163,78	251,19	163,82	127,75	1.926,36
2020	200,26	193,12	131,50	116,74	123,73	147,32	115,09	185,40	180,09	161,90	168,78	151,72	1.554,62
2021	140,70	213,04	208,24	163,97	192,92	52,02	27,69	332,64	347,48	213,41			1.880,13

Índice de Incidencia = Nº de accidentes con baja en jornada de trabajo por cada 100,000 trabajadores afiliados a la Seguridad Social con las contingencias cubiertas (incluye autónomos)

Fuente: Instituto de Seguridad y Salud Laboral

- - - Inicio del Estado de Alarma por COVID-19. Real Decreto 463/2020 del 14 de Marzo de 2020
- Comienzo de la desescalada (fase 0) según el plan para la transición hacia la nueva normalidad publicado el 28 de abril de 2020
- - - Fin del Estado de Alarma. Real Decreto 555/2020, de 5 de Junio
- - - Inicio del Estado de Alarma. Real Decreto 926/2020 del 25 de Octubre de 2020
- - - Suspensión temporal de la apertura de establecimientos de hostelería y restauración en la CARM, Orden del 6 de Noviembre de 2020 de la Consejería de Salud.

SINIESTRALIDAD LABORAL Enfermedades Profesionales

Años 2019 - 2021

Año	Enero	Febrero	Marzo	Abril	Mayo	Junio	Julio	Agosto	Septiembre	Octubre	Noviembre	Diciembre	Ene-Oct.
2019	163	255	173	216	226	182	235	110	136	224	161	189	1.920
2020	204	245	252	68	105	140	134	95	145	159	130	134	1.547
2021	140	180	241	193	220	201	133	117	154	157			1.736

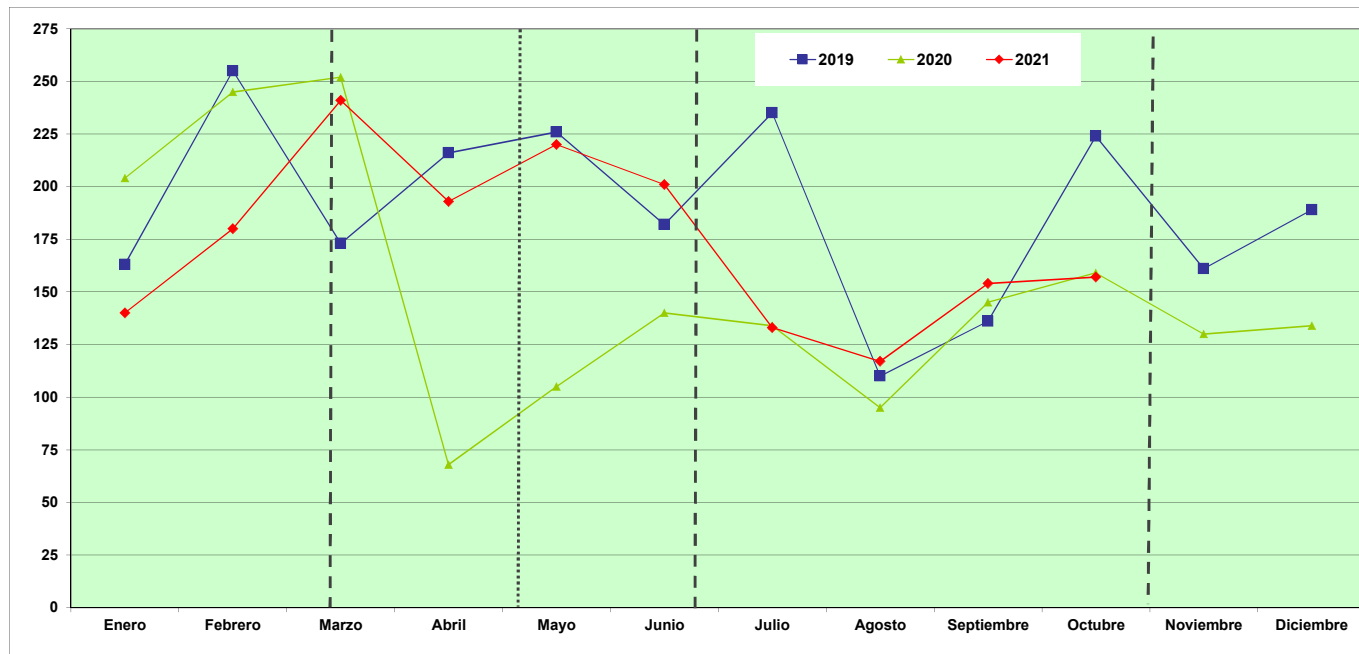

Fuente: Instituto de Seguridad y Salud Laboral

- - - Inicio del Estado de Alarma por COVID-19. Real Decreto 463/2020 del 14 de Marzo de 2020
- Comienzo de la desescalada (fase 0) según el plan para la transición hacia la nueva normalidad publicado el 28 de abril de 2020
- - - Fin del Estado de Alarma. Real Decreto 555/2020, de 5 de Junio
- . - Inicio del Estado de Alarma. Real Decreto 926/2020 del 25 de Octubre de 2020
- - - Suspensión temporal de la apertura de establecimientos de hostelería y restauración en la CARM, Orden del 6 de Noviembre de 2020 de la Consejería de Salud.

SINIESTRALIDAD LABORAL Enfermedades Profesionales por sectores

Año 2021

Sector	Enero	Febrero	Marzo	Abril	Mayo	Junio	Julio	Agosto	Septiembre	Octubre	Noviembre	Diciembre	Totales
Agricultura	18	37	33	33	33	31	12	23	26	18			264
Industria	54	68	85	59	66	62	58	45	54	56			607
Construcción	8	11	16	12	21	16	10	9	15	15			133
Servicios	60	64	107	89	100	92	53	40	59	68			732

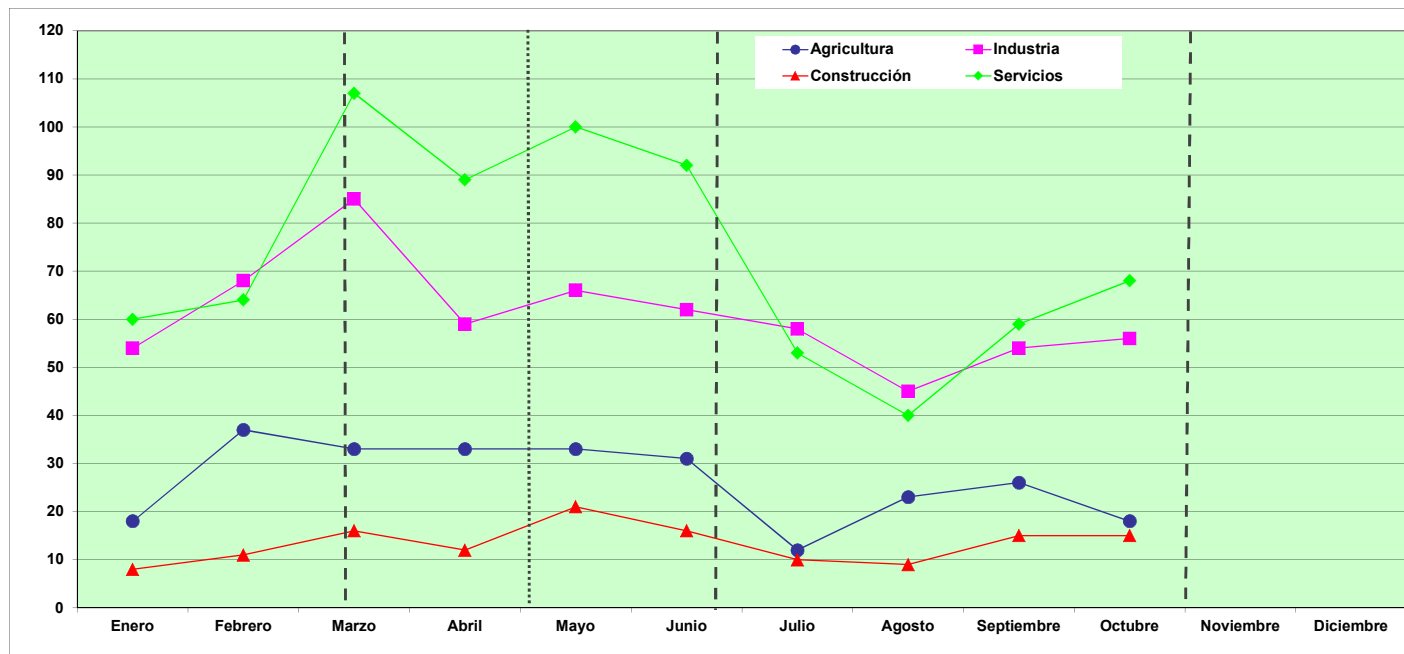

Fuente: Instituto de Seguridad y Salud Laboral

- - - Inicio del Estado de Alarma por COVID-19. Real Decreto 463/2020 del 14 de Marzo de 2020
- Comienzo de la desescalada (fase 0) según el plan para la transición hacia la nueva normalidad publicado el 28 de abril de 2020
- - - Fin del Estado de Alarma. Real Decreto 555/2020, de 5 de Junio
- - - Inicio del Estado de Alarma. Real Decreto 926/2020 del 25 de Octubre de 2020
- - - Suspensión temporal de la apertura de establecimientos de hostelería y restauración en la CARM, Orden del 6 de Noviembre de 2020 de la Consejería de Salud.