

DIRECCIÓN GENERAL DE SANIDAD DE LA PRODUCCIÓN AGRARIA
SUBDIRECCIÓN GENERAL DE ACUERDOS SANITARIOS Y CONTROL EN FRONTERA

CAMPAÑA DE EXPORTACIÓN DE **CIRUELA Y MELOCOTÓN** CON DESTINO A **CHINA**



Pautas Generales

Ce Veg 

Febrero 2019

INTRODUCCIÓN

En el año 2016 y como resultado de largas y amistosas negociaciones entre España y China, el Ministerio de Agricultura, Alimentación y Medio Ambiente (MAGRAMA) (actual **Ministerio de Agricultura, Pesca y Alimentación (MAPA)**) y la Administración General de Supervisión de Calidad, Inspección y Cuarentena de la República Popular de China (AQSIQ) aprobaron el "Protocolo de los requisitos fitosanitarios para la exportación de frutos frescos de ciruelas (*Prunus domestica* L.; *Prunus salicina* Lindl.) y melocotones (*Prunus presica* (L.) Batsch.)" (Ver **Anexo nº1**).

En este documento se reflejan de forma resumida las medidas para exportación de ciruelas y melocotones de España que son exigidas por parte del AQSIQ y cuyo objetivo es prevenir la introducción en su territorio de organismos que puedan causar importantes daños.



PLAZOS DE LA CAMPAÑA

Periodo de inscripción:

Del 1 al 14 de febrero de 2019

Duración de la campaña:

Del 1 de febrero al 31 de diciembre de 2019

Cronograma de solicitudes:

		CAMPAÑA DE EXPORTACIÓN DE MELOCOTONES Y CIRUELAS A CHINA						
		L	M	X	J	V	S	D
FEBRERO						1	2	3
		4	5	6	7	8	9	10
		11	12	13	14	15	16	17
		18	19	20	21	22	23	24
		25	26	27	28			
MAPA	APERTURA	01/02/2019	10 d	3 d	3 d	2 d	de	a
EXPORTADOR / OPERADOR	PRESENTACIÓN SOLICITUDES						01-feb	14-feb
EA	REVISIÓN Y FORMALIZACIÓN						01-feb	22-feb
EXPORTADOR / OPERADOR	PRESENTACIÓN DE MODIFICACIONES						01-feb	14-feb 20-feb 22-feb
CCAA	REVISIÓN Y VALIDACIÓN						01-feb	26-feb



REQUISITOS IMPUESTOS POR CHINA

En el protocolo adjunto en el Anexo nº1 de este documento quedan recogidos dichos requisitos. A continuación se resumen algunos de ellos:

- Se exportarán frutos frescos de ciruelas y melocotones que cumplan la normativa y legislación china y las normas de sanidad y seguridad, así como los requisitos fitosanitarios del Protocolo (**Anexo nº1**), de modo que no tengan **plagas de cuarentena de importancia para China**, citadas en el Anejo I del Protocolo. Para ello, se llevarán a cabo medidas apropiadas para mitigar el riesgo de dichas plagas de cuarentena.
- En el **Anexo nº2** de este documento se adjunta una guía de identificación de dichas plagas:

Melocotones : *Brachycaudus persicae*^{*}
Capnodis tenebrionis^{*}
Ceratitis capitata
Cydia pomonella
Epidiaspis leperii
Grapholita funebrana
Monilinia fructicola
Phomopsis amygdali=*Fusicoccum amygdali*
Prunus necrotic ringspot virus
Pseudococcus longispinus
Thrips major^{*}

Ciruelas: *Brachycaudus persicae*^{*}
Ceratitis capitata
Cydia pomonella
Epidiaspis leperii
Eulecanium tiliae
Grapholita funebrana
Monilinia fructicola
Pseudococcus longispinus

**El Protocolo no establece medidas de manejo para estas plagas.*

- Las parcelas, almacenes, e instalaciones frigoríficas para tratamiento de frío en pre-exportación serán registradas, auditadas y oficialmente aprobadas, mediante un código único que garantice la trazabilidad.



- Se realizará en las parcelas registradas el **manejo específico establecido** en el Protocolo **para cada plaga objeto de seguimiento**. (Ver art. IV del Protocolo adjunto en el **Anexo nº1**), guardando todos los registros de monitoreo y prevención de plagas, al igual que registro de tratamientos en un **cuaderno de campo**, que estará a disposición de la Administración por si fuera requerido. Además, se dispondrá de personal técnico para el monitoreo y control de plagas en campo que haya recibido la formación adecuada específica por parte de la Administración.
- Se realizarán **inspecciones** a las parcelas registradas para comprobar que se está cumpliendo con los programas de manejo específicos establecidos en el Protocolo, al igual que en los **almacenes de confección** para verificar que se cumple con los requisitos del Protocolo.
- Se empaquetará únicamente frutos procedentes de parcelas registradas y aprobadas en almacenes de confección registrados y aprobados. La fruta será lavada, triada, seleccionada y clasificada para asegurar que está libre de insectos y ácaros, fruta podrida, ramillas, hojas, raíces y tierra. Una vez empaquetada será almacenada inmediatamente y se mantendrá separada para evitar una re-infestación de plagas.
- Se utilizará únicamente material de empaquetado limpio y no usado. En el caso de utilizar cajas de empaquetado que posean aberturas, se protegerán las cajas con malla anti-trips o se protegerán los pallets en los que estén ubicadas las cajas con el fin de evitar contaminaciones externas.
- **Se etiquetarán** las cajas tanto en inglés como en chino con la siguiente información: nombre del producto, lugar de origen y país, código de parcela y código de almacén.
- La frase ” 输往中华人民共和国 – **Exports to the People´s Republic of China**” deberá aparecer obligatoriamente tanto en la etiqueta de las cajas como en los pallets.
- Se inspeccionará cada envío de ciruelas y melocotones mediante una muestra del **2% de los frutos**, con un **mínimo de 1200 frutos**, y se realizará el **corte de al menos 40 frutos o frutos sospechosos**.
- La mercancía irá acompañada de un **Certificado Fitosanitario (C.F.)** emitido por el MAPA con la siguiente **Declaración Suplementaria**:



"This consignment of plums or peaches accords with the Protocol of Phytosanitary Requirements for the Export of Fresh plums and peaches from Spain to China, and does not carry quarantine pests concern to China".
Orchard identification code:* . **Packinghouse identification code:****

*: Código/s SIGPAC de la/s parcela/s de donde procede la fruta a exportar

** : N°RGSEAA

- Es obligatorio un **tratamiento de frío: en pre-exportación en cámara o contenedores homologados** (conforme a lo establecido en el Anexo 2 del protocolo), **o en tránsito** hacia China **en contenedores homologados** (conforme a lo establecido en el Anexo 3 del protocolo), para mitigar el riesgo de mosca de la fruta:

Temperatura	Tiempo de exposición
1°C o menos	No menos de 16 días consecutivos
2,1 °C o menos	No menos de 21 días consecutivos

Para el **tratamiento de frío en pre-exportación** se incluirá el **número de la instalación y el número del contenedor en el CF**, mientras que para el **tratamiento de frío en tránsito** se incluirá el **número del contenedor y precinto** una vez que se certifique el inicio del tratamiento de frío.

- Se remitirá una **solicitud para la inspección a los cuerpos de inspección de China** una vez que el envío llegue al puerto de entrada, adjuntando a dicha solicitud, la siguiente documentación:
 - ⇒ En caso de **tratamiento de frío en pre-exportación**:
 - ◇ Aprobación por el MAPA de la hoja de resultados del tratamiento de frío.
 - ◇ Registro de calibración de las sondas de temperatura de la fruta.
 - ⇒ En caso de **tratamiento de frío en tránsito**:
 - ◇ Informe del tratamiento de frío.
 - ◇ Registro de calibración de las sondas de temperatura de la fruta.

ACTUACIONES DEL OPERADOR

La cumplimentación y presentación de solicitudes deberá realizarse a través del **módulo de Campañas Específicas de Exportación de la aplicación informática Cexveg**.



<https://servicio.mapama.gob.es/cexveg/inicio.aspx>

1.- Registro en Cexveg

El Operador deberá registrarse en el módulo de Campañas Específicas de Exportación de la aplicación informática **Cexveg**.



Para más información sobre cómo registrarse en **Cexveg** puede dirigirse al Centro de Atención al Usuario cexveg@mapama.es

2.- Presentación de solicitudes

El operador presentará dos tipos de solicitudes:

- **Solicitud de parcelas:** las parcelas serán inscritas según recinto **SIGPAC** y se incluirá en cada una de ellas las especies, variedades, producción y superficie de que estén compuestas.



- **Solicitud de almacenes de confección:** los almacenes se grabarán con su número de Registro Sanitario. (**Nº RGSEAA**).
- ⇒ **Solicitud de homologación de cámaras de frío:** Las empresas que pretendan realizar el tratamiento de frío en origen y necesiten homologar instalaciones deben cumplimentar la solicitud según modelo del **Anexo nº3**, y junto con toda la documentación requerida en la misma, incluirla como documentación adjunta en la solicitud del almacén de confección.

Para la presentación de ambos tipos de solicitudes será necesario adjuntar la siguiente documentación:

- **Contrato o precontrato** con la Entidad Auditora (E.A.) habilitada por la Comunidad Autónoma (C.A.).
- **Declaración jurada** de autorización por parte de los titulares de las parcelas/almacenes para inscribirlas en la Campaña.
- **Declaración de compromiso** de conocimiento y cumplimiento del Plan de Trabajo (P.T.) para la presente campaña.

3.- Cumplimiento de los requisitos impuestos por China

El operador deberá conocer todos los requisitos establecidos por China en el Protocolo y comprometerse al cumplimiento de los mismos. En concreto, deberá:

- Llevar a cabo medidas apropiadas para mitigar el riesgo de plagas de cuarentena citadas en el Protocolo incluido en el **Anexo nº1** de este documento.
- Estar en posesión de un **cuaderno de campo** en el que se guarden todos los registros de monitoreo y prevención de plagas de todas las unidades de inspección (U.I.), al igual que registro de tratamientos. El cuaderno de campo deberá estar a disposición de los servicios oficiales de las C.A., MAPA y del AQSIQ por si fueran requeridos.
- Disponer de personal técnico para el monitoreo y control de plagas en campo que haya recibido la formación adecuada específica por parte de las CC.AA. o E.A.
- Realizar en cada U.I. el **manejo específico establecido** en el Protocolo **para cada plaga objeto de seguimiento**. (Ver art. IV del Protocolo adjunto en el **Anexo nº1**). Prestar especial atención a las siguientes plagas:



- ⇒ Instalar trampas de monitoreo para ***C. capitata*** en cada U.I. **al menos 45 días antes de recolección y hasta final de la misma** con una densidad de **1 trampa cada 5 ha**, con un **mínimo de 1 trampa por U.I.**, realizando conteos semanales. Se aplicarán tratamientos químicos cuando se supere el umbral de 1MTD en mosqueros con atrayente alimenticio y de 3MTD en trampas sexuales. Se podrá utilizar también suelta de machos estériles, además de captura masiva o atracción y muerte como métodos alternativos o añadidos de control.
 - ⇒ Instalar **al menos 1 trampa cada 3 ha para *C. pomonella* desde el comienzo de la curva de vuelo (marzo) y hasta final de recolección y no menos de 1 trampa por U.I.**, realizando conteos cada 2 semanas. Ante detecciones en trampa realizar monitoreo de frutos para detectar posible presencia en fruto.
 - ⇒ Realizar **medidas de prevención y control** contra ***Phomopsis amygdali*=*Fusicoccum amygdale***, tales como:
 - ◇ Cortar las ramas por debajo del chancro y quemarlas para disminuir la fuente de inóculo.
 - ◇ Evitar encharcamientos.
 - ◇ Estructurar la copa de los árboles durante la poda para favorecer la mayor aireación posible.
 - ◇ Mantener la planta protegida durante el periodo de caída de hojas y antes de la hinchazón de las yemas.
 - ◇ Realizar tratamientos con productos fitosanitarios autorizados, preferentemente antes de lluvias.
 - ⇒ Instalar trampas **para *G. funebrana* desde el comienzo de la curva de vuelo (abril) hasta final de recolección** con una densidad de **1 trampa cada 3 ha. en ciruelas y 1 trampa cada 10 ha. en melocotones, con un mínimo de 1 por U.I.** y realizar conteos semanales. Ante detecciones en trampa, realizar monitoreo de frutos para detectar posible presencia en fruto.
 - ⇒ En caso de detectar síntomas de ***Monilinia fructicola*** durante la cosecha o manejo en almacén, la U.I. será rechazada para exportación.
- Someter las U.I. a inspecciones por parte de la C.A. o E.A. para comprobar que se está cumpliendo con los programas de manejo específicos establecidos en el Protocolo.



- Lavar, triar, seleccionar y clasificar la fruta para asegurar que está libre de insectos y ácaros, fruta podrida, ramillas, hojas, raíces y tierra.
- Almacenar la fruta empaquetada inmediatamente y mantenerla separada para evitar una re-infestación de plagas.
- Empaquetar únicamente frutos procedentes de parcelas registradas y aprobadas en almacenes de confección registrados y aprobados.
- En el caso de utilizar cajas de empaquetado que posean aberturas, proteger las cajas con malla anti-trips o proteger los pallets en los que estén ubicadas las cajas con el fin de evitar contaminaciones externas.
- Utilizar únicamente material de empaquetado limpio y no usado.
- Etiquetar las **cajas** con al menos la siguiente información en los idiomas que se indican:

Modelo de etiqueta:

产品 / **PRODUCT:**

桃 / Peach (*Prunus persica*)

油桃 / Nectarine (*Prunus persica*)

扁桃 / Flat peach (*Prunus persica*)

扁油桃 / Flat nectarine (*Prunus persica*)

李子 / Plum (*Prunus domestica*; *Prunus salicina*)

起源 / **ORIGIN:**

(Nombre de Provincia) - 西班牙 / (Nombre de Provincia) - SPAIN

果园代码 / **ORCHARD CODE:** (Código/s SIGPAC parcela/s)

包装厂代码 / **PACKINGHOUSE CODE:** (Nº RGSEAA)

输往中华人民共和国 – **Exports to the People´s Republic of China**

Ejemplo:

产品 / **PRODUCT:**

桃 / Peach (*Prunus persica*)

起源 / **ORIGIN:**

(Lleida) - 西班牙 / (Lleida) - SPAIN

果园代码 / **ORCHARD CODE:** 1:10:0:0:28:312:1

包装厂代码 / **PACKINGHOUSE CODE:** 21 / 11111 / L

输往中华人民共和国 – **Exports to the People´s Republic of China**



- La frase ” 输往中华人民共和国 – **Exports to the People´s Republic of China**” deberá aparecer obligatoriamente tanto en la etiqueta de las cajas, como ya se ha indicado anteriormente, como en los pallets.
- Presentar a través de la aplicación *CeXeg*, con suficiente antelación (**al menos una semana antes**), un **preaviso de carga y confirmarlo al menos 48 h antes**. Dicho preaviso y confirmación se comunicará al Servicio de Inspección de Sanidad Vegetal.
- Se deberá tener en cuenta para la confección definitiva del envío que se inspeccionará el **2% de los frutos**, con un **mínimo de 1200 frutos**. Por ello, para que no haya merma en la cantidad (X) acordada comercialmente con el importador, será necesario que el envío tenga un tamaño tal que incluya el número mínimo de frutos a inspeccionar. Es decir, que tenga un tamaño total de $(X+(0.02*X))$. Una vez extraída la muestra, el envío será protegido con malla según establece el protocolo y se volverán a poner los flejes.

4.- Inspección de exportación en almacén

- Los **almacenes de confección** que **soliciten ser autorizados** para que las inspecciones fitosanitarias necesarias para la exportación se realicen en sus propias instalaciones, deberán cumplir con los **“requisitos para obtener la autorización”** según establece la **Orden de 20 de Febrero de 1997** y solicitar la autorización al Director General de Sanidad de la Producción Agraria. Los **requisitos y la documentación** que debe presentarse adjunta a la solicitud se describen a continuación:
 - ⇒ **Requisitos para obtener la autorización**
 - ◇ Disponer en sus instalaciones de un lugar adecuado para poder realizar la inspección.
 - ◇ Disponer de instrumental adecuado para realizar las inspecciones fitosanitarias que se requieran.
 - ◇ Disponer de un técnico con cualificación académica igual, al menos, a la exigida a los inspectores fitosanitarios oficiales.
 - ⇒ **Documentos a adjuntar junto a la solicitud**
 - ◇ Memoria justificativa de los envíos que previsiblemente hayan de efectuarse con indicación de productos, orígenes y destinos.
 - ◇ Dirección de cada almacén (basta una sola solicitud para los almacenes ubicados en una misma provincia).



- ◇ Descripción del instrumental e instalaciones fitosanitarias a disposición de la empresa en cada uno de los almacenes, en su caso.
- ◇ Designación de un técnico responsable para el seguimiento de los controles fitosanitarios en campo y almacén.
- ◇ Programa de control fitosanitario en campo y almacén.

No obstante, con independencia de lo anteriormente comentado, el operador deberá conocer y cumplir todos los artículos indicados en la citada Orden.



ACTUACIONES DE LA COMUNIDAD AUTÓNOMA

La C.A. deberá conocer todos los requisitos establecidos por China en el Protocolo y supervisar su cumplimiento.

A través de *CeXeg* deberá:

- Autorizar a las E.A., si procede.
- Validar las solicitudes de parcelas y almacenes de confección que los operadores han presentado, una vez hayan sido revisadas y formalizadas por la E.A. En este momento las parcelas y almacenes estarán **INSCRITOS EN LA CAMPAÑA**.
- Definir las Unidades de Inspección (U.I.). La C.A. podrá autorizar a la E.A. a definir las U.I. cuando así lo determine.
- Realizar las correspondientes inspecciones. La C.A. podrá autorizar a la E.A. cuando así lo determine.
- Validar las inspecciones realizadas. Los almacenes de confección y las parcelas pertenecientes a U.I. cuyas inspecciones sean favorables estarán entonces **AUTORIZADOS PARA EXPORTAR**.

Además deberá:

- Comprobar que la información relativa al listado de parcelas y almacenes autorizados para exportar sea correcta.
- Formar al personal técnico implicado en el monitoreo y control de plagas.
- Realizar inspecciones a las U.I. para comprobar que se está cumpliendo con los programas de manejo específicos establecidos en el Protocolo. La C.A. podrá autorizar a la E.A. a realizar dichas inspecciones.
- Realizar inspecciones a los almacenes para verificar que se cumplen los requisitos del Protocolo. La C.A. podrá autorizar a la E.A. a realizar dichas inspecciones.
- Mantener un registro de todas las inspecciones.

ACTUACIONES DE LA ENTIDAD AUDITORA

La E.A. deberá conocer todos los requisitos establecidos por China en el Protocolo.

A través de *CeXeg* deberá:

- Registrarse en el Módulo de Campañas Específicas de Exportación.
- Solicitar la autorización de la C.A. para cada campaña específica de exportación.
- Tener un contrato o precontrato con el solicitante en el que se incluyan los datos de parcelas y almacenes de confección solicitados para su comprobación.
- Revisar y formalizar las solicitudes de parcelas y almacenes de confección que los operadores han presentado, previamente a la validación de la C.A. para comprobar que los datos son correctos.
- Cuando así lo determine la C.A.:
 - ⇒ Definir las U.I.
 - ⇒ Realizar las correspondientes inspecciones.



Además, deberá:

- Cuando así lo determine la C.A.:
 - ⇒ Realizar las inspecciones a las U.I. para comprobar que se está cumpliendo con los programas de manejo específicos establecidos en el Protocolo.
 - ⇒ Realizar las inspecciones a los almacenes para verificar que cumplen los requisitos del Protocolo.

ACTUACIONES DEL MAPA

- Dar de alta en la aplicación *CeXeg* a los operadores que soliciten inscribirse en la campaña.
- Proporcionar un **registro** de parcelas, almacenes e instalaciones de frío homologadas al AQSIQ **antes del inicio de la campaña** de exportación.
- Realizar la inspección de los envíos.
- Tomar una **muestra del 2%** para asegurar que la fruta se encuentra libre de plagas incluidas en el Protocolo. La muestra **no será inferior a 1200 frutos** y se realizará el **corte de al menos 40 frutos o frutos sospechosos**.
- Rechazar los envíos que tras la inspección han sido detectados con plagas de cuarentena de importancia para China, e investigar las causas y tomar acciones correctivas.
- Mantener un registro de detecciones de plagas durante la inspección de los envíos exportados y proporcionarlo al AQSIQ bajo petición.
- Emitir los **Certificados Fitosanitarios (C.F.)** con la siguiente **Declaración Suplementaria**, tras realizar la inspección en PIF o en centros autorizados por MAPA, previa solicitud de inspección por parte del interesado:

"This consignment of plums or peaches accords with the Protocol of Phytosanitary Requirements for the Export of Fresh plums and peaches from Spain to China, and does not carry quarantine pests concern to China".
Orchard identification code: * . Packinghouse identification code: **

*: Código/s SIGPAC de la/s parcela/s de donde procede la fruta a exportar.

** : N°RGSEAA

- Además, **incluir en el C.F.** la siguiente información:
 - ⇒ En caso de tratamiento de frío en pre-exportación:
 - ◇ "Cold treatment pre-shipment"
 - ◇ Temperatura y duración del tratamiento.
 - ◇ Nombre o número de instalaciones de frío, que consistirá en: **TF/N°RGSEAA** en el apartado información adicional (punto 17 del Certificado Fitosanitario)
 - ◇ Número de contenedor, etc.



- ⇒ En caso de tratamiento de frío en tránsito:
 - ◇ "Cold treatment in-transit"
 - ◇ Temperatura y duración del tratamiento.
 - ◇ Número de contenedor y de precinto, etc.
- Ser responsable del tratamiento de frío **en pre-exportación**, comprobando que las cámaras o contenedores han sido homologados; o del inicio del tratamiento de frío cuando éste se realice **en tránsito** en contenedores homologados.
- Para la realización del **tratamiento de frío en pre-exportación** (ver **Anexo nº2**):
 - ⇒ Homologar las instalaciones de frío.
 - ⇒ Estar presente en el calibrado y recalibrado que hace el frigorista o el responsable técnico de la empresa.
 - ⇒ Aprobar la hoja de resultados del tratamiento de frío.

INSPECCIÓN DE EXPORTACIÓN EN ALMACÉN

MAPA deberá autorizar a los **almacenes de confección** que lo soliciten para poder realizar las inspecciones fitosanitarias necesarias para la exportación en sus propias instalaciones. Para ello, deberán cumplir con los "**requisitos para obtener la autorización**" según establece la **Orden de 20 de Febrero de 1997** y solicitar la autorización al Director General de Sanidad de la Producción Agraria. Los **requisitos y la documentación** que debe presentarse adjunta a la solicitud están descritos en el apartado "Actuaciones del operador" en este documento.



OTRAS CONSIDERACIONES

Los envíos se someterán a las inspecciones pertinentes y al tratamiento de frío correspondiente:

Temperatura	Tiempo de exposición
1°C o menos	No menos de 16 días consecutivos
2,1 °C o menos	No menos de 21 días consecutivos

Los requisitos establecidos por China para el tratamiento de frío, se encuentran detallados en los Anejos 2 y 3 del Protocolo (**Anexo nº1** de este documento).

- **El tratamiento de frío en pre-exportación:**

- ⇒ Sólo podrá ser realizado en instalaciones de tratamiento de frío que hayan sido homologadas y registradas previamente o en contenedores que cumplan las mismas condiciones.
- ⇒ Tal y como establece el Protocolo, las cámaras deben ser capaces de albergar al menos **2 sondas de aire** (en los puntos de entrada y salida de circulación de aire). En caso de no existir punto de salida de aire, la segunda sonda se colocará en el punto más desfavorable; y al menos **4 sondas de pulpa**.
- ⇒ Las **cámaras** deberán estar identificadas con un cartel en el que se indique el código de instalación homologada (**TFX/NºRGSEAA**) y un cartel que indique "**CHINA**".
- ⇒ Los códigos de registro de las cámaras homologadas consistirán en el Número de Registro General Sanitario de Empresas Agrarias y Alimentarias del almacén al que pertenezca la cámara (NºRGSEAA), precedido de las siglas TF/. En caso de que exista más de una cámara por almacén, se distinguirán añadiendo tras las siglas TF, un número correlativo. (Ej: TF1/NºRGSEAA; TF2/NºRGSEAA; etc.)
- ⇒ El calibrado y recalibrado lo hará el frigorista o el responsable técnico de la empresa en presencia de MAPA.
- ⇒ A través de la aplicación *CeXeg* se deberá incluir el número de contenedor en el apartado de productos y se imprimirá en el apartado 8 del C.F.



- Los exportadores que decidan realizar el **tratamiento de frío en tránsito** deberán **utilizar contenedores homologados** (ver listado en **Anexo nº4**), y se realizará del siguiente modo:
 - ⇒ Podrá comenzar antes de la salida de la mercancía de España (obligatorio si la fruta viaja en avión), en el tránsito, y extenderse hasta la llegada al primer puerto de entrada o al puerto de destino. Es decir, que si el primer puerto de entrada no es el puerto de destino definitivo (p.ej: el barco transoceánico descarga los contenedores en un puerto marítimo para ser transbordados a otro barco más pequeño que los lleva al puerto fluvial de destino), entonces el tratamiento de frío puede extenderse hasta el último puerto de destino.
 - ⇒ Tal y como establece el Protocolo, deberán instalarse al menos **2 sondas de aire** y 3 de pulpa. Si se utilizara solamente el número mínimo de sondas y cualquiera de ellas fallara a la hora de registrar la temperatura durante un periodo de más de 4h consecutivas, el tratamiento sería declarado nulo y debería comenzar de nuevo. Por ello y con el fin de evitar la repetición del tratamiento de frío en caso de fallo de alguna sonda, será necesario **instalar un mínimo de 4 sondas de pulpa** en cada contenedor. **En caso de que el exportador no proceda de esta manera, será bajo su responsabilidad.**
 - ⇒ El calibrado lo hará la naviera o empresa que gestione los contenedores en presencia de MAPA.
- Remitir una solicitud para la inspección a los cuerpos de inspección de China una vez que el envío llegue al puerto de entrada, adjuntando a dicha solicitud, la siguiente documentación:
 - ⇒ En caso de tratamiento de frío en pre-exportación:
 - ◇ Aprobación por el MAPA de la hoja de resultados del tratamiento de frío.
 - ◇ Registro de calibración de las sondas de temperatura de la fruta.
 - ⇒ En caso de tratamiento de frío en tránsito:
 - ◇ Informe del tratamiento de frío.
 - ◇ Registro de calibración de las sondas de temperatura de la fruta.



ANEXOS

ANEXO 1: *“Protocol on Phytosanitary requirements for export of fresh plums and peaches from Spain to China between the General Administration of Quality Supervision, Inspection and Quarantine of the People’s Republic of China and the Ministry of Agriculture, Food and Environment of the Kingdom of Spain” (FIRMADO) y su traducción*.*

ANEXO 2: Guía de identificación de plagas incluidas en el protocolo.

ANEXO 3: Solicitud de homologación de cámaras de frío.

ANEXO 4: Relación de contenedores homologados para el tratamiento de frío.

**Se incluye la traducción al español. Ante cualquier duda en la interpretación del mismo, siempre prevalecerá la versión en inglés.*

Dirección General de Sanidad de la Producción Agraria
Subdirección General de Acuerdos Sanitarios y Control en Frontera

Campaña de Exportación de Ciruela y melocotón con destino China

Anexo nº 1 ***“Protocol on phytosanitary requirements for export of fresh plums and peaches from Spain to China” (firmado) y su traducción***

***En inglés y en español.
Ante cualquier duda en la interpretación del mismo, siempre prevalecerá la
versión en inglés.***

**Protocol of Phytosanitary Requirements for Export of Fresh
Plums and Peaches from Spain to China**
Between
**The Ministry of Agriculture, Food and Environment of the Kingdom
of Spain**
and
**The General Administration of Quality Supervision, Inspection
and Quarantine of the People's Republic of China (AQSIQ)**

In order to safely export fresh plums and peaches from Kingdom of Spain to the People's Republic of China, and in accordance with WTO/SPS agreements and the results of risk analysis, the Ministry of Agriculture, Food and Environment of the Kingdom of Spain and the General Administration of Quality Supervision, Inspection and Quarantine of the People's Republic of China (hereinafter referred to as "AQSIQ") (hereinafter referred to as "MAGRAMA") (both authorities hereinafter referred to as "the parties") have agreed as follows through amicable negotiations:

Article I. General

The product exported to China refers to fresh fruits of plums (*Prunus domestica* L.; *Prunus salicina* Lindl.) and peaches (*Prunus persica* (L.) Batsch.). Such products shall conform to Chinese related phytosanitary laws and regulations, as well as safety and sanitation standards, and meet phytosanitary requirements of the provisions of this Protocol, should not carry quarantine pests concerned by China (see Annex 1).

Article II. Registration

Orchards, packinghouses, cold stores and treatment facilities for exported plums or peaches shall be registered, audited and approved by MAGRAMA. The registration information should include a unique identification code for every orchard and every packinghouse, in order to be able to trace back exactly when export shipment doesn't comply with the provisions of this Protocol. The registration list shall be provided to AQSIQ by MAGRAMA prior to the export season each year. The registration list will be approved by AQSIQ and published on AQSIQ website.

MAGRAMA and AQSIQ will jointly audit the registered orchards, packinghouses and treatment facilities prior to the first export season. MAGRAMA will inspect and keep inspection records for each export season and provide them to AQSIQ on request.

Article III. Orchard Management

All registered export orchards shall maintain orchard sanitation and shall implement the integrated pest management (IPM), including pest and disease monitoring, chemical and biological control, farm operation and other control measures.

The quarantine pests concerned by China requiring specific monitoring include: *Ceratitis capitata*, *Cydia pomonella*, *Grapholita funebrana*, *Epidiaspis leperii*, *Eulecanium tiliae*, *Pseudococcus longispinus*, *Monilinia fructicola*, *Phomopsis amygdali*=*Fusicoccum amygdali*, Prunus necrotic ringspot virus.

All registered orchards must maintain the monitoring and control records of pests, and shall, upon request, provide such records to AQSIQ. The records of control of pests and diseases shall include the name, active ingredient, application date, concentration and other details of all chemical agents used in the growing season.

Pest monitoring and control in export orchards shall be carried out under the instruction by the technical personnel. Such technical personnel shall receive the appropriate training by MAGRAMA or a relevant training body authorised by MAGRAMA.

Article IV. Management measures of specific pests

4.1 Management measures for *Ceratitis capitata*

Sanitation in the field: Removal or destruction of affected fruits, including clean-up of fallen fruit of each orchard .

Field management: Traps for monitoring the pest shall be installed in every registered orchard. with a density of 1 trap per 5ha. and no less than 1 trap per orchard. Traps will stay in place until the end of the harvest. Chemical treatments against *C. capitata* will be initiated according the situation, at the same time the infertility technology could be used. Attract and kill techniques such as “mass-trapping” or “lure and kill” may be used as alternative or added control methods.

Cold treatment: Cold treatment shall be conducted on pre-export or in-transit to China in containers. The technical requirement of cold treatment is: the pulp temperature should be kept at 1°C or below for no less than 16 consecutive days, or at 2.1°C or

below for no less than 21 consecutive days. The cold treatment shall be carried out in accordance with Pre-export Cold Treatment Procedures (see Annex 2) or In-transit Cold Treatment Procedures (see Annex 3). In-transit Cold Treatment can begin before departure, transit, at the end of the arrived in China during the first port of entry or at the end of the arrived at the port of entry.

4.2 Management measures for *Monilinia fructicola*

Cultural measures: During winter, growers shall remove/destroy dried fruits and infected tissues in order to reduce the inoculum potential of *Monilinia fructicola*. After blossoming, infected or symptomatic twigs and branches with *Monilinia fructicola* shall be removed. All infected fruit shall be destroyed. Growers shall improve, when possible, ventilation and insulation by green pruning and the application of herbicides to avoid excess of moisture. Drip irrigation is recommended. During harvest, growers shall avoid bruising the fruit by the use of clean and sanitary harvest containers.

Surveillance: It will be inspected that the orchards are free from *Monilinia fructicola* at least 6 weeks before harvest. If symptoms are detected during harvesting or handling; the orchard will not be eligible for export.

Treatments in the field: Preventive treatments with fungicides will be applied, and recorded on notebook.

Packinghouse: The fruits will be separately stored from other fruits not intended for export to China. During the official control before exit, a sample of 2% shall be taken to ensure free from *Monilinia fructicola*.

4.3 Management measures for *Phomopsis amygdali*=*Fusicoccum amygdale*

Surveillance: Control and preventive measures shall be carried out in order to verify that orchards are free from *Phomopsis amygdali*.

Treatments in the field: Chemical treatments will be applied when necessary, and recorded on notebook.

4.4 Management measures for Prunus necrotic ringspot virus

Use healthy original plant material free from Prunus necrotic ringspot virus. Cultural measures will be carried out in order to prevent mechanical dispersal (i.e: disinfection of tools).

4.5 Management measures for *Lepidopteran* (i.e: *Cydia pomonella*, *Grapholita funebrana*)

➤ *Cydia pomonella*

Traps should be placed in orchards and no less than one trap per 3 ha, and no less than one trap per orchard. The monitoring period begins when the population curve starts according to the historical data gathered in Spain, and ends of the harvest. The traps must be inspected at least every two weeks. After the monitor finished, the survey report should be submitted to AQSIQ upon the request. Once *C.pomonella* is detected on traps during the surveillance, effective prevention measures must be taken. The orchard executing no effective control will be suspended to export. If not complying with these requirements, the fruit will not be eligible for export to China.

➤ *Grapholita funebrana*

Traps should be placed in orchards with a density of 1 trap per 3 ha in plums and 1 trap per 10 ha in peaches, and no less than one trap per orchard. The monitoring period begins when the population curve starts according to the historical data gathered in Spain, and ends of the harvest. Sexual confusion techniques or chemical treatments should be used. Traps and treatments will be reviewed weekly. *G. funebrana* shall be checked weekly through the supervision of traps and treatments applied. Once *G. funebrana* is detected on traps during the surveillance, effective prevention measures must be adopted. The orchard executing no effective control will be suspended to export. If not complying with these requirements, the fruit will not be eligible for export to China.

4.6 Management measures for *Pseudococcus longispinus*, *Epidiaspis leperii* and *Eulecanium tiliae*

Control and surveillance: In growing orchards, field control shall be conducted for three types of scale.

Monitoring and treatments: Monitoring will be based on IPM techniques adapted to the characteristics of the pest. If the above pests are found, a treatment shall be applied with active substances authorized by both the Spanish and the Chinese authorities. MAGRAMA shall ensure that appropriate treatments against these pests have been applied. Records will be kept by growers and MAGRAMA, and will be available upon AQSIQ request.

Treatment in the packinghouse: Small or deformed fruits may not be processed. Fruit surface, calyx, etc. may be cleaned; or other effective measures may be adopted.

Article V. Processing and Packing

The processing, packing, storage and shipping of plums and peaches shall be carried out under the supervision of MAGRAMA or MAGRAMA authorized personnel.

During processing, the plums or peaches shall be subject to washing, culling, sorting and grading to ensure the fruits are free from insects and mites, rotten fruit, twigs, leaves, roots and soil.

The packing materials shall be clean, sanitary and unused, in conformity with China's plant quarantine requirements. If there are vents in the packing box, they shall be protected with insect proof gauze against pests, or if the boxes are placed on pallets, that pallets must be secured with insect proof mesh.

The packed plums or peaches shall be immediately warehoused and shall be kept separately to avoid the re-infestation of pests.

Each packing box shall be marked with the name of product, place of origin (state, city or county), country in Chinese and English; and orchard and its registered number, packinghouse and its registered number, etc. of the fruit in English. Each pallet shall be marked with “输往中华人民共和国” in Chinese. If no pallets are used, as with air freighted consignments, each packing box shall be marked with “输往中华人民共和国” in Chinese.

Article VI. Inspection & Quarantine before Exit

MAGRAMA or MAGRAMA authorised personnel shall carry out inspection on each consignment of plums or peaches exported to China on a 2% sample. The minimum inspection sample will be 1,200 fruits regardless of the size of shipment, at least 40 fruits or suspected fruits during inspection should be cut for inspection. If any living quarantine pests of China concern are detected, the whole consignment shall not be exported to China. MAGRAMA shall investigate the causes and take corrective measures. MAGRAMA shall keep records of the interceptions made during these inspections and make them available to AQSIQ/CIQ as requested.

For plums or peaches that pass the quarantine inspection, MAGRAMA should issue the Phytosanitary Certificate, in which the container number and the following additional statement are included: “This consignment of plums or peaches accords with the Protocol of Phytosanitary Requirements for the Export of Fresh plums and peaches from Spain to China, and does not carry quarantine pests concern to China”.

For plums or peaches subject to cold treatment prior to export, the Phytosanitary Certificate shall bear the temperature, duration of the cold treatment, name or number of treatment facilities and container number, etc. For plums or peaches subject to in-transit cold treatment, the Phytosanitary Certificate shall bear the temperature, duration of cold treatment, container number and sealing number, etc..

MAGRAMA shall, prior to trade, provide a sample of the Phytosanitary Certificate to AQSIQ for filing and reference.

Article VII. Entry Inspection and Quarantine

When consignment arrived at the port of entry in China, an application should be submitted for inspection to the entry and exit inspection and quarantine bodies (hereafter known as CIQ). Inspection and quarantine officer will check Phytosanitary Certificate, Import Permit for Quarantine of Entry Animals and Plants ,related documents ,signs , implement inspection and quarantine. For consignments being cold treated prior to export, the cold treatment result sheets endorsement by MAGRAMA and fruit temperature probe calibration record form should be provided when applying for inspection. For consignments being cold treated during transportation, cold treatment report and fruit temperature probe calibration record form should be provided when applying for inspection.

If found coming from unauthorized orchards and packinghouses, this shipment of peaches or plums will not be allowed entry.

If shipment being cold treated and being identify as invalid cold treatment, this shipment will be treated at port of entry (if confirmed by the CIQ, it could be treated in the same container), returned, destroyed or re-export, etc.

If living *Cydia pomonella* or *Ceratitis capitata* is detected, the consignment will be quarantine treated, returned or destroyed. At the same time, AQSIQ will immediately notify MAGRAMA, suspend the plums or peaches export to China from the relevant packinghouse and orchard, or even suspend the whole export according to the situation. MAGRAMA should investigate the situation to find the reason and implement improvement measures. According to the assessment of improvement measures taken by MAGRAMA, AQSIQ will make a decision whether to cancel the suspending measure or not.

If any other quarantine pests concerned by China listed in Annex 1 is found, the consignment will be treated, returned or destroyed. AQSIQ will notify MAGRAMA to carry out an investigation immediately. AQSIQ and MAGRAMA will consult and implement corrective measures as deemed necessary , including temporary suspension of orchard or packinghouse.

If the safety and plant health items are not qualified, the consignment will be returned or destroyed. AQSIQ will notify MAGRAMA and start the early warning mechanism. If the case appear continuously, each batch of plums or peaches will be detained for inspection, or even suspend the whole project.

If other quarantine pests are found, the peaches or plums will be treated in accordance with the relevant articles of the *Law of the People's Republic of China on the Entry and Exit Animal and Plant Quarantine* and its regulations for implementation.

For the consignment passed pre-clearance in Spain, when the cold treatment is effective and the consignment qualified after a sample check, they may entry to China.

Article VIII. Review & Pre-inspection

Prior to implementing the project, with the assistance of MAGRAMA, AQSIQ will send two inspectors to Spain for a site visit to inspect pest monitoring and control in the peaches or plums orchards, packing , cold storage and cold treatment operation, etc.. At least for the first year of this project, AQSIQ must conduct joint inspection for all lots of peaches and plums exported to China in that year with MAGRAMA or its authorized officers, as well as supervise and review pre-export cold treatment with MAGRAMA or its authorized officers. If living quarantine pests of China concern are found, or the cold treatment is invalid, the consignments shall not be exported and remedial treatment measures may be adopted.

Depending on the import inspection and quarantine, AQSIQ will decide whether to continue appointing quarantine officers to conduct pre-inspection in Spain in the subsequent exporting seasons.

Above expenses required for conducting review and pre-inspection in Spain, including travel expenses, lodging expenses and allowance shall be borne by Spain.

Article IX. Retrospective Review

Based on disease outbreak and interception of plums and peaches in Spain, AQSIQ will make the further risk assessment, and negotiate with MAGRAMA to adjust quarantine pest and related quarantine measures.

This Protocol is signed on, inin Chinese, Spanish and English , in two counterparts, both equally authentic, one of which is held by each party. All texts have equal effect. In case of discrepancy, the English version will prevail. After a written agreement has been reached by the parties, the terms of this protocol may be amended. If either party wishes to cancel the Protocol, it shall give at least three months' written notice to the other party. The Protocol shall be effective within 2 years; if both parties have not made amendment or termination requirements 2 months before the expiry date, the validity will be automatically postponed for one year. The Protocol shall enter into force upon signature by the parties.

On behalf of
the Ministry of Agriculture, Food and the
Environment of the Kingdom of Spain..



On behalf of
the General Administration of Quality
Supervision, Inspection and Quarantine of the
People's Republic of China



ANNEX I:

Quarantine Pests on fresh peach and plum Concerned by China

a. Peaches

- *Brachycaudus persicae* (No management measures needed)
- *Capnodis tenebrionis* (No management measures needed)
- *Ceratitis capitata*
- *Cydia pomonella*
- *Epidiaspis leperii*
- *Grapholita funebrana*
- *Monilinia fructicola*
- *Phomopsis amygdali* = *Fusicoccum amygdali*
- *Prunus necrotic ringspot virus*
- *Pseudococcus longispinus*
- *Thrips major* (No management measures needed)

b. Plums

- *Brachycaudus persicae* (No management measures needed)
- *Ceratitis capitata*
- *Cydia pomonella*
- *Epidiaspis leperii*
- *Eulecanium tiliae*
- *Grapholita funebrana*
- *Monilinia fructicola*
- *Pseudococcus longispinus*

Annex 2

PRE-EXPORT COLD TREATMENT PROCEDURE

1. Cold Treatment Facilities

1.1 Pre-shipment cold treatment can only be conducted in cold treatment facilities approved by MAGRAMA and AQSIQ.

1.2 MAGRAMA or MAGRAMA authorised personnel is responsible for ensuring that the cold treatment facilities used by exporters shall be in accordance with appropriate standards and be equipped with refrigeration equipment capable of achieving and holding the fruit at the required temperature.

1.3 MAGRAMA or MAGRAMA authorised personnel will keep a register of cold treatment facilities approved for pre-shipment treatment of plums or peaches exported to China. This register will include documentation covering:

- (a) location and building plans of all facilities, including contact details of the owners/operators
- (b) dimensions of the facilities and room capacity
- (c) type of insulation used in walls, ceilings and floors
- (d) make, model, type and capacity of the refrigeration condenser and evaporator/air circulation
- (e) the temperature range of the equipment, defrost cycle control and specifications and details of any integrated temperature recording equipment.

1.4 MAGRAMA will provide to AQSIQ the names and addresses of currently registered cold treatment facilities prior to the commencement of each plums and peaches season.

2. Type of Recorders

2.1 MAGRAMA or MAGRAMA authorised personnel shall ensure the combination of temperature probes and temperature recorders are:

- (a) suitable for the purpose. They should meet the standards required by the AQSIQ. Sensors should be accurate to ± 0.15 °C in the range of -3.0 °C and +3.0 °C
- (b) able to accommodate the required number of probes
- (c) capable of recording and storing data for the period of the treatment and then

until the data can be examined by MAGRAMA or MAGRAMA authorised personnel and AQSIQ officials.

(d) capable of recording all temperature sensors at least once each hour, and to the same degree of accuracy as is required by the sensors.

(e) capable of producing printouts which identify each sensor, time and the temperature, as well as the identification number of the storage facility.

3. Calibration of Temperature

3.1 Calibration must be conducted using slurry of crushed ice and distilled water, using with a certified thermometer approved by MAGRAMA or MAGRAMA authorised personnel.

(a) Any sensor that records more than $0\text{ }^{\circ}\text{C}\pm 0.6\text{ }^{\circ}\text{C}$ must be replaced by one that meets this criterion.

(b) When the treatment is completed MAGRAMA or MAGRAMA authorised personnel will verify the calibration of the fruit temperature sensors using the method referred to in 'Section 3.1'.

4. Placement of Temperature Sensors under Supervision of MAGRAMA or MAGRAMA authorised personnel

4.1 Palletised fruit must be loaded into the cold rooms under the supervision of MAGRAMA or MAGRAMA authorised personnel and may be pre-cooled at the exporter's discretion.

4.2 The room temperature shall be measured at least by two probes (at the inlet and the outlet points of air circulation), and at least four probes shall be installed to measure the temperature of fruit flesh and are required to be placed:

(a) one at the centre of the stack in the centre of the cold room

(b) one at the corner of the top stack in the centre of the cold room

(c) one at the centre of the stack near the outlet of cold air and

(d) one at the corner of the top stack near the outlet of cold air.

4.3 Placement of sensors and connection to a logger shall be under the supervision and guidance of MAGRAMA authorised personnel.

4.4 Logger records may commence at any time, however, the treatment time will be deemed to have begun only when all fruit temperature probes reach the nominated treatment temperature.

4.5 Where only the minimum number of probes have been used, and in the event that any probe fails to record a temperature for a period of more than four consecutive hours, the treatment will be declared void and must be started again.

5. Progressive Verification of the Treatment Results

If the treatment records show that the treatment parameters meet the requirements, a MAGRAMA officer or MAGRAMA authorised personnel will authorise the termination of treatment. If the probes have been calibrated in accordance with the provisions in Section 3, the treatment will be identified as being completed successfully. The probes shall be calibrated before the movement of fruit out of the treatment room.

6. Confirmation of Treatment Results

6.1 After the nominated treatment time has elapsed, probes shall be re-calibrated according to procedures specified in 'Section 3'. Records must be kept for AQSIQ audit.

6.2 If any probe shows a higher calibration reading at the completion of the treatment than at the initial calibration setting, the recordings from the probe(s) will be adjusted accordingly. If this adjustment reveals that the nominated treatment schedule was not met, the treatment will be deemed to have failed. There is the option of re-treating this fruit at the discretion of the exporter.

6.3 Printouts of temperature records are to be accompanied by suitable data summaries that indicate that the required cold treatment of the product has been achieved.

6.4 MAGRAMA or MAGRAMA authorised personnel must endorse the temperature records (including probe calibration and re-calibration records) and summaries before confirming that the treatment has been successful. These are to be available for AQSIQ audit when required.

6.5 If the required cold treatment of the product has not been achieved, the logger may be re-connected and the treatment continued provided that:

- (a) MAGRAMA or MAGRAMA authorised personnel confirm the maintenance of the treatment conditions required by Article IV of this protocol, or
- (b) the elapsed time since treatment cessation and recommencement is less than 24 hours.

In both cases, data will be collected from the time the logger is re-connected.

7. Container Loading

7.1 The container shall be checked by MAGRAMA or MAGRAMA authorised personnel before loading to ensure pest freedom, and that any vents are covered to prevent the entry of pests.

7.2 Fruit should be loaded within an insect proof building or using an insect-proof enclosure between the cold room entrance and the container.

8. Sealing of Container

8.1 A numbered seal must be placed by MAGRAMA authorised personnel on the loaded container doors and the seal number noted on the Phytosanitary Certificate.

8.2 The seal must only be removed by CIQ officials at the port of entry in China.

9. Storage of Fruits if not immediately loaded

9.1 Treated fruit not intended for immediate loading may be stored for subsequent shipment provided security conditions are maintained by MAGRAMA or MAGRAMA authorised personnel:

- (a) if fruit is stored in the treatment room, the door of treatment room must be sealed
- (b) if fruit is required to be transferred to another room for storage, it must be transferred in a secure manner approved by MAGRAMA and the room must not contain other fruit, and
- (c) subsequent container loading must be performed under supervision of MAGRAMA or MAGRAMA authorised personnel in accordance with 'Section 7'.

10. Phytosanitary Certificate

10.1 Temperature and duration of pre-export cold treatment, and name or number of treatment facilities must be written in the treatment section of the Phytosanitary Certificate.

10.2 When the fruit enters China, a Phytosanitary Certificate and Cold Treatment Report (including temperature records and temperature data summaries and fruit temperature probe calibration record, endorsed by MAGRAMA or MAGRAMA authorised personnel) are required to be provided to CIQ.

Annex 3

IN TRANSIT COLD TREATMENT PROCEDURE

1. Type of Containers

Containers must be self-refrigerated (integral) shipping containers, capable of achieving and holding the required temperatures.

2. Types of recorder

MAGRAMA or MAGRAMA approved personnel must ensure that the combination of temperature probes and temperature recorders are:

- 2.1 supported by sensors that are accurate to ± 0.15 °C in the range of -3.0 °C to +3.0 °C
- 2.2 able to accommodate the required number of probes
- 2.3 capable of recording and storing data for the period of the treatment
- 2.4 capable of recording all temperature sensors at least hourly to the same degree of accuracy as is required of the sensors, and
- 2.5 capable of producing printouts that identify each sensor, time and the temperature, as well as the identification number of the recorder and the container.

3. Calibration of Temperature

- 3.1 Calibration must be conducted using slurry of crushed ice and distilled water using a certified thermometer approved by MAGRAMA or MAGRAMA authorised personnel.
- 3.2 Any sensor that records more than plus or minus 0.6 °C from 0 °C must be replaced with one that meets this criterion.
- 3.3 A 'Record of calibration of fruit sensors' must be prepared for each container and signed and stamped by a MAGRAMA official or MAGRAMA authorised personnel. The original must be attached to the Phytosanitary Certificate that accompanies the consignment.
- 3.4 On arrival CIQ will check the calibration of the fruit sensors.

4. Placement of Temperature Probes

- 4.1 Packed fruit must be loaded in shipping container under the supervision of MAGRAMA or MAGRAMA authorised personnel. Containers should be packed in a manner that ensures that there is equal airflow under and around all pallets and loose stacked boxes.

4.2 At least three fruit temperature sensors and two air temperature sensors are necessary in each container, and their specific positions are:

- (a) Sensor 1 (in pulp of fruit) must be placed in the middle of the first row, top level of the stack (front of the container).
- (b) Sensor 2 (in pulp of fruit) must be placed at half the height of the stack, and 1.5 metres (40-foot containers) or 1 metre (20-foot containers) distance to the center of the door of the container.
- (c) Sensor 3 (in pulp of fruit) must be placed at half the height of the stack, and 1.5 metres / 1 metre distance from the door of the container, left wall.
- (d) The other two sensors (air temperature) must be placed at the air circulation inlet and outlet points.

4.3 All sensors must be placed under the supervision and guidance of MAGRAMA authorised personnel.

4.4 Fruit to be shipped must be kept in cold storage (pre-cooling) until such time that the pulp temperature reaches 4 °C or below.

5. Sealing of Container

5.1 A numbered seal must be placed by MAGRAMA authorised personnel on the loaded container door and the seal number noted on the Phytosanitary Certificate.

5.2 The seal must only be removed by the CIQ officer at the port of arrival in China.

6. Temperature Records and Confirmation

6.1 Under the in-transit arrangement the cold disinfestation treatment may be commenced on-shore and be completed either during the voyage between Spain and the first port of call in China or after arrival.

6.2 Records may commence at any time, however, the treatment time will be deemed to have begun only after all fruit sensors have attained the nominated treatment temperature.

Where only the minimum number of probes have been used, and in the event that any probe fails to record a temperature for a period of more than four consecutive hours, the treatment will be declared void and must be started again.

6.3 The shipping company will download the computer records of the disinfestation treatment and forward them to the CIQ at first port of call in China.

6.4 Some sea voyages may allow the cold disinfestation treatment to be completed by the time the vessel arrives at a port en-route to China. It is permissible for treatment records to be downloaded en-route and be sent CIQ for verification. It is however a

requirement that the treatment is not deemed to have been effective until CIQ have completed the re-calibration of the temperature sensor probes. It is therefore a commercial decision whether the fruit should be “conditioned” (i.e. gradually raising the carriage temperature) prior to arrival in China.

6.5 CIQ will verify that the treatment records meet relevant disinfestation disinfestation requirements and advise that, subject to the calibration of the sensors the treatment is complete.

7. Phytosanitary Certificate

7.1 Temperature and duration of the cold treatment, container number and sealing number must be included in the Phytosanitary Certificate.

7.2 On arrival the following shall be provided to CIQ: Phytosanitary Certificate, Cold Treatment Report and Fruit Temperature Sensor Calibration Record.

**Protocolo de los Requisitos Fitosanitarios para la Exportación de Frutos Frescos
de Ciruela y**

**Melocotón desde España a China entre la Administración General de Supervisión
de Calidad, Inspección y Cuarentena de la República Popular de China y el
Ministerio de Agricultura, Alimentación y Medio Ambiente del Reino de España**

Con el propósito de exportar de forma segura frutos frescos de ciruela y melocotón desde el Reino de España a la República Popular de China, y conforme a los acuerdos WTO/SPS y los resultados del análisis de riesgo, la Administración General de Supervisión de Calidad, Inspección y Cuarentena de la República Popular de China (de aquí en adelante “AQSIQ”) y el Ministerio de Agricultura, Alimentación y Medio Ambiente del Reino de España (de aquí en adelante “MAGRAMA”) (ambas autoridades referidas en adelante como “las partes”) han acordado mediante amistosas negociaciones lo siguiente:

Artículo I. Generalidades

El producto exportado a China se refiere a frutos frescos de ciruelas (*Prunus domestica* L.; *Prunus salicina* Lindl.) y melocotones (*Prunus persica* (L.) Batsch.). Estos productos serán conformes con las correspondientes leyes y reglamentos fitosanitarios así como con las normas de seguridad y sanidad, y cumplen con los requisitos fitosanitarios estipulados en este Protocolo. Estos productos no deberían llevar consigo plagas de cuarentena de importancia para China (ver Anejo I).

Artículo II. Registro

Los huertos, almacenes de confección, cámaras frigoríficas e instalaciones de tratamiento que exporten melocotones y ciruelas deben estar registrados, auditados y aprobados por el MAGRAMA. La información de registro debería incluir un código único de identificación para cada huerto y almacén de confección de forma que se pueda comprobar la trazabilidad del origen con exactitud en caso de que existan productos exportados no conformes con las estipulaciones referidas en el Protocolo. Con antelación a la campaña de exportación de cada año, el MAGRAMA propondrá la lista de registro al AQSIQ. Esta lista será aprobada por AQSIQ y publicada en la página web de AQSIQ.

El MAGRAMA junto con el AQSIQ auditará los huertos, almacenes de confección e instalaciones de tratamiento registrados antes de la primera campaña de exportación. Para cada campaña de exportación, el MAGRAMA inspeccionará y guardará los registros de las inspecciones, facilitándolos al AQSIQ bajo petición.

Artículo III. Manejo en huertos

Todos los huertos de exportación registrados mantendrán la sanidad e implementarán un manejo integrado de plagas (IPM), incluyendo monitoreo de plagas y enfermedades, control químico y biológico, operaciones agrícolas y otras medidas de control.

Las plagas de cuarentena de importancia para China y que requieren un monitoreo específico son: *Ceratitidis capitata*, *Cydia pomonella*, *Grapholita funebrana*, *Epidiaspis leperii*, *Eulecanium tiliae*, *Pseudococcus longispinus*, *Monilinia fructicola*, *Phomopsis amygdali*=*Fusicoccum amygdali*, Prunus necrotic ringspot virus.

Todos los huertos registrados deben mantener los registros del monitoreo y control de las plagas, y facilitarán tales registros al AQSIQ bajo petición. Los registros de control de plagas y enfermedades incluirán el nombre, ingrediente activo, fecha de aplicación, concentración y otros detalles de todos los agentes químicos utilizados en la campaña de cultivo. El control y monitoreo de las plagas en los huertos de exportación se llevará a cabo bajo las instrucciones del personal técnico. Este personal recibirá la formación apropiada por parte del MAGRAMA o por el pertinente organismo de formación autorizado por el MAGRAMA.

Artículo IV. Medidas de manejo contra plagas específicas

4.1 Medidas de manejo contra *Ceratitidis capitata*

Sanidad en el campo: Eliminación o destrucción de los frutos afectados, incluyendo la limpieza de los frutos caídos de cada huerto.

Manejo en campo: Las trampas para monitorizar la plaga se instalarán en cada huerto registrado con una densidad de 1 trampa por cada 5 hectáreas y no menos de 1 trampa por cada huerto. Las trampas se mantendrán hasta la finalización de la cosecha. Los tratamientos químicos contra *C. capitata* se iniciarán en función de la situación, pudiéndose utilizar de manera simultánea la técnica de suelta de machos estériles.. Las técnicas de atracción y muerte tales como “trampeo masivo” o “atracción y muerte” podrían usarse como alternativa o como un método adicional de control.

Tratamiento de frío: El tratamiento de frío se realizará en origen (pre exportación) o en tránsito hacia China en contenedores. Los requerimientos técnicos de tratamiento de frío son: la temperatura de la pulpa deberá mantenerse a 1°C o por debajo durante no menos de 16 días consecutivos, o a 2.1°C o por debajo durante no menos de 21 días consecutivos. El tratamiento de frío se llevará a cabo de acuerdo con los Procedimientos de Tratamiento de Frío en pre exportación (ver Anejo 2) o los Procedimientos de Tratamiento de Frío en Tránsito (ver Anejo 3). El tratamiento de frío en tránsito puede comenzar antes de la salida de la mercancía de España, en el tránsito, y extenderse hasta la llegada al primer puerto de entrada o al puerto de destino en China.

4.2 Medidas de manejo contra *Monilinia fructicola*

Medidas culturales: Durante el invierno, los productores retirarán/destruirán los frutos momificados y los tejidos infectados con el objetivo de reducir el potencial de inóculo de *Monilinia fructicola*. Después de la floración, se eliminarán las ramitas y ramas infectadas o sintomáticas con *Monilinia fructicola*. Se destruirá cualquier fruto infectado. Cuando sea posible, los productores mejorarán la ventilación y el aislamiento mediante la poda en verde y la aplicación de herbicidas para evitar el exceso de humedad. Se recomienda el riego por goteo. Durante la recolección, los productores evitarán dañar los frutos mediante el uso de contenedores de cosecha limpios e higiénicos.

Vigilancia: Se inspeccionará que los huertos están libres de *Monilinia fructicola* al menos 6 semanas antes de la recolección. Si durante la recolección o la manipulación de los frutos se detectaran síntomas, los huertos no serán aptos para la exportación.

Tratamientos en campo: Se aplicarán tratamientos preventivos con fungicidas quedando registrados en el cuaderno de campo.

Almacenes de confección: Los frutos se almacenarán separados de otros frutos no destinados a China. Durante los controles oficiales anteriores a la salida, se tomará una muestra del 2 % que garantice la ausencia de *Monilinia fructicola*.

4.3 Medidas de manejo contra *Phomopsis amygdali*=*Fusicoccum amygdale*

Vigilancia: Se llevarán a cabo medidas preventivas y de control con el objetivo de verificar que los huertos están libres de *Phomopsis amygdali*.

Tratamientos en campo: Los tratamientos químicos se aplicarán cuando sea necesario, quedando registrados en el cuaderno de campo.

4.4 Medidas de manejo contra Prunus necrotic ringspot virus

Usar material vegetal original, sano, libre de Prunus necrotic ringspot virus. Las medidas culturales se llevarán a cabo con el objetivo de prevenir la dispersión mecánica (por ejemplo, la desinfección de las herramientas).

4.5 Medidas de manejo contra *Lepidoptera* (i.e: *Cydia pomonella*, *Grapholita funebrana*)

➤ *Cydia pomonella*

Las trampas deberán situarse en los huertos con una densidad de 1 trampa por cada 3 ha y no menos de 1 trampa por cada huerto. El periodo de monitoreo comienza cuando lo hace la curva de vuelo - de acuerdo con los datos históricos registrados en España -, y finaliza en la recolección. Las trampas se comprobarán al menos cada dos semanas. Después de que el monitoreo haya finalizado, y bajo petición de AQSIQ, estará disponible el informe de la vigilancia realizada. Una vez que se detecta *C. pomonella* en trampas durante la vigilancia se deberán llevar a cabo medidas efectivas de prevención. Los huertos que no ejecuten medidas efectivas de control serán suspendidos para la exportación. Si no se cumple con estos requisitos, los frutos no serán aptos para la exportación a China.

➤ *Grapholita funebrana*

Las trampas deberán situarse en los huertos con una densidad de 1 trampa por cada 3 ha en ciruelos y 1 trampa por cada 10 ha en melocotoneros, y nunca menos de 1 trampa por huerto. El periodo de monitoreo comienza cuando lo hace la curva de vuelo – de acuerdo con los datos históricos registrados en España -, y finaliza en la recolección. Se deberán usar técnicas de confusión sexual o tratamientos químicos. Las trampas y los tratamientos se revisarán semanalmente. Se inspeccionará *G. funebrana* semanalmente a través de la supervisión de las trampas y de los tratamientos aplicados. Una vez que *G. funebrana* es detectada en trampas durante la vigilancia se deberán llevar a cabo medidas efectivas de prevención. Los huertos que no ejecuten medidas efectivas de control serán suspendidos para la exportación. Si no se cumple con estos requisitos, los frutos no serán aptos para la exportación a China.

4.6 Medidas de manejo contra *Pseudococcus longispinus*, *Epidiaspis leperii* y *Eulecanium tiliae*

Control y vigilancia: En los huertos de producción se llevará a cabo un control en campo para tres tipos de cochinillas.

Monitoreo y tratamientos: El monitoreo estará basado en técnicas IPM (Manejo Integrado de Plagas) adaptadas a las características de la plaga. Cuando exista presencia de las plagas mencionadas arriba, se realizará un tratamiento fitosanitario con sustancias activas autorizadas tanto por las autoridades españolas como por las chinas. El MAGRAMA se asegurará de que se han realizado los tratamientos adecuados en contra de estas plagas. El registro de estos tratamientos será guardado por los productores y por el MAGRAMA, quedando disponible para el AQSIQ bajo petición.

Manipulación en el almacén de confección: Los frutos pequeños o deformes no serán procesados. La superficie del fruto, cáliz, etc., puede limpiarse; o adoptarse otras medidas efectivas, contra las plagas referidas.

Artículo V. Procesado y empaquetado

El procesado, empaquetado, almacenaje y transporte de ciruelas y melocotones se llevará a cabo bajo la supervisión del MAGRAMA o del personal autorizado del MAGRAMA. Durante el procesado, las ciruelas y melocotones se lavarán, descartarán, seleccionarán y clasificarán para garantizar que los frutos están libres de insectos y ácaros, fruta podrida, ramitas, hojas, raíces y suelo.

El material de empaquetado estará limpio, higiénico y sin uso, de conformidad con los requisitos chinos en cuarentena vegetal. Si la caja de empaquetado tiene aberturas, estará protegida con una malla anti insectos, o si las cajas están colocadas en palés, estos deberán asegurarse con malla anti insectos.

Las ciruelas o melocotones empaquetados se almacenarán inmediatamente, guardándose de manera separada para evitar la re infestación de plagas.

Cada caja de empaquetado deberá etiquetarse con el nombre del producto, el lugar de origen (Estado, ciudad o provincia), país tanto en chino como en inglés; y los huertos y su número de registro, los almacenes de confección y su número de registro, etc. de la fruta, en inglés. Cada palé se marcará con las palabras “输往中华人民共和国” en chino. Si no se utilizan palés, como ocurre en los envíos aéreos, cada caja de empaquetado se marcará con las palabras “输往中华人民共和国” escritas en chino.

Artículo VI. Inspección & Cuarentena previas a la exportación

El MAGRAMA o el personal autorizado del MAGRAMA llevará a cabo la inspección de cada envío de ciruelas y melocotones exportados a China tomando una muestra del 2 %. La muestra mínima a inspeccionar será de 1.200 frutos independientemente del tamaño del envío, cortando al menos 40 frutos o frutos que sean sospechosos para su inspección. Si se detecta cualquier plaga viva de cuarentena de importancia para China, el envío al completo no será exportado a China. El MAGRAMA investigará las causas y tomará medidas correctivas. El MAGRAMA guardará los registros de las interceptaciones hechas durante estas inspecciones quedando disponibles para el AQSIQ/CIQ bajo petición.

Para los frutos de ciruela y melocotón que pasen la inspección cuarentenaria, el MAGRAMA expedirá el Certificado Fitosanitario, en el cual se incluirá el número de contenedor y la siguiente declaración adicional: *“This consignment of plums or peaches accords with the Protocol of Phytosanitary Requirements for the Export of Fresh plums and peaches from Spain to China, and does not carry quarantine pests concern to China”*.

Para las ciruelas y melocotones sujetos a tratamiento de frío antes de la exportación, el Certificado Fitosanitario deberá incluir la temperatura, duración del tratamiento de frío, nombre o número de las instalaciones de tratamiento, número de contenedor, etc. Para las ciruela y melocotones sujetos a tratamiento de frío en tránsito, el Certificado Fitosanitario deberá incluir la temperatura, duración del tratamiento de frío, número de contenedor y número de precinto, etc.

MAGRAMA facilitará, antes de proceder al envío de la mercancía, una copia del Certificado Fitosanitario al AQSIQ a modo de archivo y referencia.

Artículo VII. Inspección de entrada y cuarentena

Cuando el envío llegue al puerto de entrada en China, se debe remitir una solicitud de inspección a los cuerpos de inspección y cuarentena de entrada y salida (de aquí en adelante llamados CIQ). Los oficiales de inspección y cuarentena comprobarán los Certificados Fitosanitarios; los Permisos de Importación para la Cuarentena de la Entrada de Animales y Vegetales y documentos relacionados; y etiquetas; e implementarán la inspección y cuarentena. Para envíos tratados con frío en pre-exportación, se deberán facilitar, cuando se solicite la inspección, las hojas de los

resultados del tratamiento de frío aprobadas por el MAGRAMA junto con el impreso de registro de la calibración de sondas de temperatura de la fruta.

Si llegara fruta proveniente de huertos y almacenes de confección no autorizados, la entrada de melocotones o ciruelas no será admitida;

Si el envío tratado con frío es identificado con un tratamiento de frío inválido, será tratado en el puerto de entrada (p.ej: podría ser tratado en el mismo contenedor si se confirma por el CIQ), devuelto, destruido o reexportado, etc.

Si se detecta un organismo vivo de *Cydia pomonella* o *Ceratitis capitata*, el envío será tratado en cuarentena, devuelto o destruido. Al mismo tiempo, AQSIQ notificará inmediatamente al MAGRAMA que se suspende la exportación a China de ciruelas y melocotones provenientes del huerto o almacén de confección pertinente o incluso que se suspende la exportación al completo dependiendo de la situación. El MAGRAMA investigará la situación para encontrar la causa e implementar medidas de mejora. En función de la evaluación de las medidas de mejora tomadas por el MAGRAMA, el AQSIQ tomará la decisión de si cancela o no la medida de suspensión.

Si se detecta cualquier otra plaga cuarentenaria de importancia para China incluida en el Anejo I, el envío será tratado, devuelto o destruido. El AQSIQ notificará al MAGRAMA para llevar a cabo inmediatamente una investigación. El AQSIQ y el MAGRAMA consultarán e implementarán las medidas correctivas que se consideren necesarias incluyendo la suspensión temporal del huerto o almacén de confección.

Si los aspectos de seguridad no son los apropiados, el envío será devuelto o destruido. AQSIQ lo notificará al MAGRAMA y comenzará los mecanismos de aviso temprano. Si el problema aparece de manera continuada, cada lote de ciruelas y melocotones será detenido para su inspección pudiéndose suspender el proyecto por completo.

Si se encuentra cualquier otra plaga de cuarentena, los melocotones y ciruelas serán tratados en concordancia con los artículos pertinentes de la Ley de la República Popular de China sobre la Entrada y Salida de Animales y Vegetales de cuarentena y las regulaciones para su implementación.

Los envíos que pasen la pre-certificación en España, sean sometidos a un tratamiento de frío efectivo y sean aptos tras una inspección de la muestra, pueden entrar a China.

Artículo VIII. Revisión & Pre-inspección

Con anterioridad a la implementación del Protocolo, el AQSIQ, con el apoyo del MAGRAMA, enviará dos oficiales cuarentenarios a España para llevar a cabo una inspección en campo de la vigilancia y control de las plagas en los huertos de melocotones y ciruelas, el manejo del empaquetado y almacenamiento en frío, las operaciones de tratamiento de frío, etc. Al menos durante el primer año de la implementación del Protocolo, el AQSIQ debe llevar a cabo una inspección conjunta con el MAGRAMA o sus oficiales autorizados para todos los lotes de melocotones y ciruelas exportados a China en ese año, así como una supervisión y revisión del tratamiento de frío de pre-exportación con el MAGRAMA o sus oficiales autorizados. Si se encuentran organismos vivos de cuarentena de importancia para China o el tratamiento de frío no es válido, los envíos no se exportarán y podrán adoptarse medidas de tratamientos correctivos.

Dependiendo de la inspección de importación y cuarentena, el AQSIQ decidirá si continúa designando oficiales cuarentenarios para llevar a cabo una pre-inspección en España en las posteriores campañas de exportación.

Los correspondientes gastos requeridos para llevar a cabo la revisión y pre-inspección en España, incluyendo los gastos de viaje, alojamiento y permisos correrán por parte de España.

Artículo IX. Revisión retrospectiva

Basándose en los brotes de enfermedades y las interceptaciones de ciruelas y melocotones en España, el AQSIQ realizará el posterior análisis de riesgo, y negociará con el MAGRAMA para ajustar las plagas cuarentenarias y las medidas de cuarentena relacionadas.

Este Protocolo se firma el....., en en chino, español e inglés, en dos ejemplares, ambos igualmente válidos, quedando cada parte en posesión de uno de ellos. Todos los textos tienen el mismo efecto. En caso de discrepancia, la versión inglesa prevalecerá. Tras el acuerdo escrito entre ambas partes, los términos de este Protocolo podrán ser modificados. Si cualquiera de las partes quiere finalizar el Protocolo, enviará una notificación escrita a la otra parte con al menos 3

meses de antelación. El Protocolo será efectivo durante 2 años; si ambas partes no han requerido modificaciones o finalización 2 meses antes de la fecha de expiración, la validez será automáticamente prorrogada por otro año. El Protocolo entrará en vigor en cuanto se efectúe la firma de las partes.

En representación de la
Administración General de Supervisión
de Calidad, Inspección y Cuarentena de
la República Popular de China.

En representación del Ministerio de
Agricultura, Alimentación y Medio
Ambiente del Reino de España.

ANEJO I: Plagas de cuarentena de melocotones y ciruelas frescas de importancia para China

a. Melocotones

- *Brachycaudus persicae* (No se necesitan medidas de manejo)
- *Capnodis tenebrionis* (No se necesitan medidas de manejo)
- *Ceratitis capitata*
- *Cydia pomonella*
- *Epidiaspis leperii*
- *Grapholita funebrana*
- *Monilinia fructicola*
- *Phomopsis amygdali* = *Fusicoccum amygdali*
- *Prunus necrotic ringspot virus*
- *Pseudococcus longispinus*
- *Thrips major* (No se necesitan medidas de manejo)

b. Ciruelas

- *Brachycaudus persicae* (No se necesitan medidas de manejo)
- *Ceratitis capitata*
- *Cydia pomonella*
- *Epidiaspis leperii*
- *Eulecanium tiliae*
- *Grapholita funebrana*
- *Monilinia fructicola*
- *Pseudococcus longispinus*

ANEJO 2. PROCEDIMIENTO DEL TRATAMIENTO DE FRÍO EN PRE-EXPORTACIÓN

1. Instalaciones de tratamiento de frío

1.1 El tratamiento de frío pre-embarque puede ser realizado únicamente en instalaciones de tratamiento de frío aprobadas por el MAGRAMA y AQSIQ.

1.2 El MAGRAMA o el personal autorizado por el MAGRAMA es responsable de garantizar que las instalaciones de tratamiento de frío utilizadas por los exportadores son conformes con las normas apropiadas y están equipadas con un sistema de refrigeración capaz de alcanzar y mantener la fruta a la temperatura requerida.

1.3 El MAGRAMA o el personal autorizado del MAGRAMA guardará un registro de las instalaciones de tratamiento de frío aprobadas para el tratamiento pre-embarque de las ciruelas o melocotones exportados a China. Este registro incluirá documentación con la siguiente información:

- (a) Localización y planos de edificación de todas las instalaciones, incluyendo los detalles de contacto de los propietarios u operadores.
- (b) Dimensiones y capacidad de las instalaciones.
- (c) Tipo de aislamiento utilizado en paredes, techos y suelos.
- (d) Fabricante, modelo, tipo y capacidad del condensador de refrigeración y del evaporador o circuito de aire.
- (e) Rango de temperaturas del equipo, control y especificaciones del ciclo de descongelación y detalles de cualquier equipo integrado de registro de temperaturas.

1.4 Antes del comienzo de cada una de las campañas de ciruela y melocotón, el MAGRAMA facilitará al AQSIQ los nombres y las direcciones de las instalaciones de tratamiento de frío que actualmente están registradas.

2. Tipos de registrador

2.1 El MAGRAMA o el personal autorizado por el MAGRAMA deberá garantizar la combinación de sondas y registradores de temperatura de la siguiente manera:

- (a) Serán idóneos para el propósito. Deberán cumplir con las normas requeridas por el AQSIQ. Los sensores deberán tener una precisión de ± 0.15 °C en el intervalo

de $-3.0\text{ }^{\circ}\text{C}$ y $+3.0\text{ }^{\circ}\text{C}$.

- (b) Serán capaces de alojar el número necesario de sondas.
- (c) Serán capaces de registrar y almacenar datos para el periodo del tratamiento y hasta que los datos puedan ser examinados por el MAGRAMA o por el personal autorizado por el MAGRAMA u oficiales del AQSIQ.
- (d) Serán capaces de registrar todos los sensores de temperatura al menos una vez cada hora, con el mismo grado de precisión que el requerido para el resto de sensores.
- (e) Serán capaces de elaborar una lista impresa que identifique cada sensor, tiempo y temperatura así como el número de identificación de la instalación de almacenaje.

3. Calibración de la temperatura

3.1 La calibración debe ser realizada utilizando una mezcla de hielo picado y agua destilada, usando un termómetro certificado y aprobado por el MAGRAMA o por el personal autorizado del MAGRAMA.

- (a) Cualquier sensor que registre más de $0\text{ }^{\circ}\text{C}\pm 0.6\text{ }^{\circ}\text{C}$ de intervalo de temperatura debe ser repuesto por uno que cumpla este criterio.
- (b) Cuando el tratamiento se complete, el MAGRAMA o el personal autorizado por el MAGRAMA verificará la calibración de los sensores de la temperatura de la fruta utilizando el método al que se refiere la Sección 3.1.

4. Colocación de los sensores de temperatura bajo la supervisión del MAGRAMA o del personal autorizado por el MAGRAMA

4.1 La fruta paletizada debe cargarse en las cámaras de frío bajo la supervisión del MAGRAMA o del personal autorizado del MAGRAMA pudiendo pre-enfriarse según criterio del exportador.

4.2 La temperatura de la cámara se medirá utilizando al menos dos sondas (en los puntos de entrada y salida de la circulación del aire). Además, deberán instalarse al menos cuatro sondas para medir la temperatura de la pulpa de la fruta, colocándolos como se explica a continuación:

- (a) Uno en el centro del palé y en el centro de la cámara de frío.
- (b) Uno en una esquina en la parte de arriba de un palé y en el centro de la cámara de frío.

(c) Uno en el centro del palé cerca de la entrada del aire frío y

(d) Uno en una esquina en la parte de arriba de un palé cerca de la salida del aire frío.

4.3 La colocación de los sensores y su conexión al registro de temperatura se hará bajo la supervisión y dirección del personal autorizado del MAGRAMA.

4.4 Los registros de temperatura pueden comenzar en cualquier momento, sin embargo, es oportuno que el tratamiento empiece solamente cuando todas las sondas de temperatura alcancen la temperatura indicada de tratamiento.

4.5 Cuando se hayan utilizado solamente el número mínimo de sondas y en el caso de que cualquiera de esas sondas falle a la hora de registrar la temperatura durante un periodo de más de cuatro horas consecutivas, el tratamiento será declarado nulo y deberá comenzarse de nuevo.

5. Verificación progresiva de los resultados del tratamiento

Si los registros muestran que los parámetros del tratamiento cumplen con los requisitos, un oficial del MAGRAMA o personal autorizado por el MAGRAMA autorizará la finalización del tratamiento. Si las sondas han sido calibradas en conformidad con las estipulaciones marcadas en la Sección 3, se indicará que el tratamiento se ha completado satisfactoriamente. Las sondas se calibrarán antes de que la fruta se mueva fuera de la cámara de tratamiento.

6. Confirmación de los resultados del tratamiento

6.1 Después de que haya transcurrido el tiempo propuesto de tratamiento, las sondas se re-calibrarán de acuerdo con los procedimientos especificados en la Sección 3. Los registros deben guardarse para la auditoría del AQSIQ.

6.2 Si cualquier sonda muestra una lectura de calibración superior a la finalización del tratamiento que al inicio, esta calibración se establecerá a todos los registros de la sonda ajustándola de manera consecuente. Si este ajuste revela que no se ha cumplido con el calendario de temperatura propuesta, el tratamiento se considerará fallido. Existe la opción de volver a tratar esta fruta a criterio del exportador.

6.3 La lista impresa de los registros de temperatura se acompañará de un resumen adecuado que indique con datos que el tratamiento de frío requerido del producto se ha conseguido.

6.4 El MAGRAMA o el personal autorizado del MAGRAMA debe avalar los registros de temperatura (incluyendo los de la calibración de las sondas y los registros de la recalibración) y los resúmenes de temperatura antes de confirmar que el tratamiento ha resultado satisfactorio. Estos datos estarán disponibles para la auditoría del AQSIQ cuando lo requieran.

6.5 Si el tratamiento de frío requerido del producto no se consigue, el registrador podrá ser reconectado y el tratamiento continuado siempre y cuando:

- (a) El MAGRAMA o el personal autorizado por el MAGRAMA confirme el mantenimiento de las condiciones de temperatura requeridas por el Artículo IV de este protocolo, o bien,
- (b) El tiempo transcurrido desde el cese del tratamiento y el nuevo comienzo es menor de 24 horas.

En ambos casos, los datos se recogerán desde el momento en que el registrador se reconecte.

7. Carga del contenedor

7.1 El contenedor se revisará por el MAGRAMA o por el personal autorizado del MAGRAMA antes de la carga del contenedor para garantizar la ausencia de plagas y que las aberturas estén cubiertas para prevenir la entrada de plagas.

7.2 La fruta se deberá cargar dentro de un edificio anti insectos o utilizando un cierre anti insectos colocado entre la entrada de la cámara de frío y el contenedor.

8. Sellado del contenedor

8.1 El personal autorizado del MAGRAMA debe colocar un sello numerado en las puertas del contenedor cargado y anotar el número de precinto en el Certificado Fitosanitario.

8.2 El precinto solo debe ser quitado por oficiales del CIQ en el puerto de entrada a China.

9. Almacenamiento de frutos si no se cargan inmediatamente

9.1 La fruta tratada que no se vaya a cargar inmediatamente puede ser almacenada para su posterior envío siempre y cuando el MAGRAMA o el personal autorizado por el MAGRAMA mantenga las siguientes condiciones de seguridad:

- (a) Si la fruta se almacena en la cámara de tratamiento, la puerta de esta cámara debe estar precintada.

- (b) Si se requiere trasladar la fruta a otra cámara para su almacenaje, se hará de una manera segura, aprobada por el MAGRAMA. La cámara no debe contener otras frutas. Y,
- (c) La posterior carga del contenedor se debe realizar bajo la supervisión del MAGRAMA o del personal autorizado por el MAGRAMA en concordancia con la “Sección 7”.

10. Certificado Fitosanitario

10.1 La temperatura y duración del tratamiento de frío de pre-exportación y el nombre o número de las instalaciones de tratamiento deben estar anotados en la sección de “tratamiento” del Certificado Fitosanitario.

10.2 Cuando la fruta entre en China se requerirá facilitar al CIQ un Certificado Fitosanitario y el Informe del Tratamiento de Frío (incluyendo los registros de temperatura, los resúmenes de datos de temperatura y los registros de calibración de las sondas de temperatura de la fruta, todo ello avalado por el MAGRAMA o el personal autorizado del MAGRAMA).

ANEJO 3

PROCEDIMIENTO DEL TRATAMIENTO DE FRÍO EN TRÁNSITO

1. Tipo de contenedores

Los contenedores deben estar auto refrigerados de manera integral y ser capaces de alcanzar y mantener las temperaturas requeridas.

2. Tipos de registrador

El MAGRAMA o el personal aprobado por el MAGRAMA debe garantizar para la combinación de sondas y registros de temperaturas:

- 2.1 Que los sensores proporcionan una precisión de ± 0.15 °C en el intervalo de -3.0 °C a +3.0 °C
- 2.2 Que son capaces de alojar el número requerido de sondas
- 2.3 Que son capaces de registrar y almacenar datos durante el tiempo que dura el tratamiento
- 2.4 Que son capaces de registrar todos los sensores de temperatura al menos una vez cada hora y con el mismo grado de precisión que el requerido para el resto de sensores
- 2.5 Que son capaces de elaborar una lista impresa que identifique cada sensor, tiempo y temperatura, así como el número de identificación del registrador del contenedor.

3. Calibración de la temperatura

3.1 La calibración debe ser realizada utilizando una mezcla de hielo picado y agua destilada, usando un termómetro certificado y aprobado por el MAGRAMA o por el personal autorizado del MAGRAMA.

3.2 Cualquier sensor que registre más de +0.6°C o -0.6°C desde 0°C debe ser repuesto por uno que cumpla con este criterio.

3.3 Se debe preparar un “registro de calibración de los sensores de la fruta” por cada contenedor, firmado y sellado por personal oficial o autorizado del MAGRAMA. El original debe adjuntarse al Certificado Fitosanitario que acompaña al envío.

3.4 A la llegada del envío, el CIQ comprobará la calibración de los sensores de la fruta.

4. Colocación de las sondas de temperatura

4.1 La fruta empaquetada debe cargarse en los contenedores de envío bajo la supervisión del MAGRAMA o del personal autorizado del MAGRAMA. La mercancía deberá ser

colocada en el contenedor de manera que se garantice una misma corriente de aire por debajo y alrededor de los palés y de las cajas sueltas.

4.2 Se necesitan al menos tres sensores de temperatura de la fruta y dos sensores de temperatura del aire en cada contenedor, siendo su colocación la siguiente:

- (a) El sensor 1 (en la pulpa de la fruta) debe colocarse en mitad de la primera fila, en la parte de arriba de la pila o palé (parte delantera del contenedor).
- (b) El sensor 2 (en la pulpa de la fruta) debe colocarse a media altura de la pila o del palé, a 1,5 metros (en contenedores de 40 pies) o a 1 metro (en contenedores de 20 pies) de distancia del centro de la puerta del contenedor.
- (c) El sensor 3 (en la pulpa de la fruta) debe colocarse a media altura de la pila o palé y a una distancia de 1.5 metros/1 metro de la puerta del contenedor, en la pared de la izquierda.
- (d) Los otros dos sensores (temperatura del aire) deben colocarse a la entrada y salida de los puntos de circulación del aire.

4.3 Todos los sensores deben ser colocados bajo la supervisión y dirección del personal autorizado del MAGRAMA.

4.4 La fruta que es enviada debe guardarse en frío (pre-enfriamiento) hasta el momento en el que la temperatura de la pulpa alcance 4 grados o menos.

5. Sellado del contenedor

5.1 El personal autorizado del MAGRAMA debe colocar un precinto numerado en las puertas del contenedor cargado y anotar el número del precinto en el Certificado Fitosanitario.

5.2 El precinto solo debe ser quitado por oficiales del CIQ en el puerto de entrada a China.

6. Registros de temperatura y confirmación

6.1 Bajo la disposición de “en tránsito”, el tratamiento de frío puede comenzarse en origen y completarse bien durante el viaje entre España y el primer puerto de llegada en China o después de la llegada.

6.2 Los registros pueden comenzar en cualquier momento, sin embargo, se considerará que el tratamiento ha empezado únicamente cuando todos los sensores de la fruta hayan alcanzado la temperatura propuesta de tratamiento.

Cuando se hayan utilizado solamente el número mínimo de sondas y en el caso de que cualquiera de esas sondas falle a la hora de registrar la temperatura durante un periodo

de más de cuatro horas consecutivas, el tratamiento será declarado nulo y deberá comenzarse de nuevo.

6.3 La compañía del envío descargará los registros informáticos del tratamiento de desinfección y los remitirá al CIQ al primer puerto de entrada en China.

6.4 Algunos viajes marítimos pueden permitir que el tratamiento de desinfección se complete en el momento en el que el navío llega a un puerto en ruta hacia China. Está permitido que los registros de los tratamientos realizados en ruta se descarguen y envíen al CIQ para su verificación. Sin embargo, es un requisito que el tratamiento no se considere efectivo hasta que el CIQ haya completado la re-calibración de las sondas de los sensores de temperatura. Es por tanto una decisión comercial si la fruta debería estar “acondicionada” (por ejemplo, alcanzando gradualmente la temperatura de transporte) antes de la llegada a China.

6.5 El CIQ verificará que los registros de los tratamientos cumplen con los requerimientos de desinfección pertinentes y notificará que, en función de los sensores de calibración, el tratamiento está completado.

7. Certificado Fitosanitario

7.1 El Certificado Fitosanitario debe incluir la temperatura y duración del tratamiento de frío, el número de contenedor y el número de precinto.

7.2 A la llegada del envío se facilitará la siguiente información al CIQ: Certificado Fitosanitario, informe del tratamiento de frío y registro de calibración de sensores de temperatura de fruta.

Dirección General de Sanidad de la Producción Agraria
Subdirección General de Acuerdos Sanitarios y Control en Frontera

***Campaña de Exportación de
ciruela y melocotón con destino a China***

Anexo nº 2
**Guía de identificación de plagas
incluidas en el protocolo**

ÍNDICE

I) <i>Brachycaudus persicae</i>	1
II) <i>Capnodis tenebrionis</i>	2
III) <i>Ceratitis capitata</i>	3
IV) <i>Cydia pomonella</i>	5
V) <i>Epidiaspis leperii</i>	6
VI) <i>Eulecanium tiliae</i>	7
VII) <i>Grapholita funebrana</i>	9
VIII) <i>Monilinia fructicola</i>	10
IX) <i>Phomopsis amygdali</i> = <i>Fusicoccum amygdali</i>	12
X) <i>Prunus necrotic ringspot virus</i>	13
XI) <i>Pseudococcus longispinus</i>	15
XII) <i>Thrips major</i>	16

l) *Brachycaudus persicae*

Orden: **Hemiptera** Familia: **Aphididae**

Ampliamente distribuido en Europa. Es una especie común en albaricoque, nectarina, **melocotón y ciruela**, pero no de importancia. Éste pulgón es relativamente común en parcelas de melocotón en el sur de España, y está incluido en normas de producción integrada de Andalucía, Murcia y Extremadura.

a) Morfología

- **Adulto alado:** de 2 mm de longitud, de color negro brillante.

b) Biología

B. persicae se encuentra en las raíces de árboles huéspedes, pasando el invierno como pulgón alado. En primavera y a comienzos del verano, grandes y densas colonias se desarrollan en los chupones y en ramas jóvenes; los pulgones también se encuentran en el envés de las hojas, pero normalmente en menor número. Al contrario que otros pulgones en melocotones y ciruelas, esta especie generalmente no atraviesa una fase sexual y ovípara y, por tanto, es raro que se produzcan huevos.

Brachycaudus persicae (Passerini) (ACTA)
Colonia en hoja de melocotón



Fuente: <http://www7.inra.fr/hyppz/pa.htm>

c) Sintomatología y daños

Esta plaga generalmente se considera de importancia únicamente en viveros; además, el follaje infestado se encuentra levemente distorsionado y el crecimiento se ve ralentizado. Las plantas jóvenes permanecen débiles pudiendo causar la muerte. No causa daños a fruto.

II) *Capnodis tenebrionis*

Orden: **Coleoptera** Familia: **Buprestidae**

Es plaga de frutales de hueso en regiones mediterráneas y en centro Europa, donde se encuentra asociado principalmente a almendro, albaricoque, nectarino y **melocotón**.

C. tenebrionis es una plaga común de melocotoneros en España y está incluida en las Normas Técnicas de Producción Integrada de Andalucía, Aragón, Cataluña, Murcia y Extremadura.

a) Morfología

- **Huevos:** blancos, ovoides, 1.5mm x 1.0 mm; oviposición en la base del tronco o en el suelo cerca de la superficie.
- **Larva:** con una longitud de 60-70 mm, mandíbulas color negro, protórax mucho más ancho que los segmentos restantes; éstos son achatados y claramente divididos.
- **Adulto:** con una longitud de 15-25mm, y con cuerpo color negro grisáceo y fuertemente esclerotizado.

Capnodis tenebrionis (L.) (Coutin R. / OPIE)
Adulto en rama de albaricoque



Capnodis tenebrionis (L.) (Pollini A.)
Larva en raíz de albaricoque



Fuente: <http://www7.inra.fr/hyppz/pa.htm>

Adulto

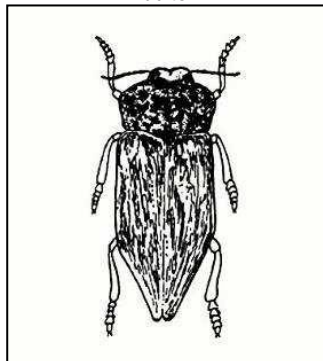

Larva

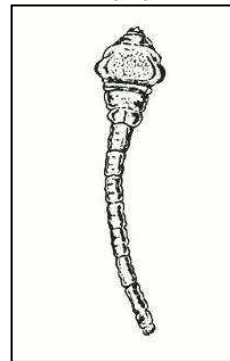

Capnodis tenebrionis (L.) (Silva-Dias J.C. / EAN)

Fuente: <http://www7.inra.fr/hyppz/pa.htm>

b) Biología

Los adultos aparecen en cualquier momento, desde primavera hasta otoño. Aquellos que emergen de las pupas en primavera viven sólo durante un par de meses y no sobreviven al invierno. Sin embargo, los individuos que emergen en primavera sobreviven mucho más tiempo puesto que hibernarán durante el primer invierno. La oviposición tiene lugar sólo a altas temperaturas (por encima de 25°C), cada hembra es capaz de hacer puestas de varios cientos de huevos. Los huevos eclosionan entre 2 y 3 semanas. Las larvas penetran en la raíz principal, realizando grandes cámaras llenas de serrín. El desarrollo larvario puede llegar hasta 1 año de duración. La larva completamente alimentada pupa en una cámara alargada formada en la principal patrón inmediatamente debajo del injerto, y los adultos emergen un mes después.

c) Sintomatología y daños

Las infestaciones tienen especial importancia en plantaciones jóvenes de fruta de hueso. Los adultos se alimentan de hojas; además dañan la corteza de los brotes y de pequeñas ramas. Las larvas realizan túneles en las raíces y causan daños considerables; los árboles jóvenes pueden morir y los más maduros debilitarse. No es una plaga asociada a frutos.

III) *Ceratitis capitata*

Orden: **Díptero**

Familia: **Tephritidae**

Ampliamente distribuido en la zona mediterránea de España.

Es muy polífago y se encuentra presente en España como plaga, entre otros frutales, de albaricoque, melocotón, nectarina y ciruelo.

Ceratitis capita Wied. efectúa la puesta en frutos y las larvas excavan galerías de alimentación en éstos, favoreciendo la entrada de microorganismos y su putrefacción.

Normalmente en climas suaves como el de Levante, ataca durante todo el año (naranjas y mandarinas en invierno, albaricoques en primavera, melocotones y peras en verano, higos y caquis en otoño). También puede atacar a ciruelas, nísperos, manzanas, granadas y prácticamente a todos los frutos tropicales o subtropicales: mango, guayaba, **aguacate**, papaya, chirimoya, dátil, etc. En condiciones especiales de superpoblación y escaso número de plantas hospedantes puede atacar incluso a cultivos de tomates, pimientos y judías.

a) Morfología

- **Huevo:** Tiene forma ovoide y color blanco recién puesto, aunque amarillea posteriormente. Su tamaño medio es de 1 mm x 0,2 mm.
- **Larva:** Es blanquecina, alargada y ápada. El tamaño medio es de 9 mm x 2 mm.
- **Pupa:** Tiene color marrón y forma de barrilete
- **Adulto:** Su tamaño es algo menor que el de la mosca doméstica. Tiene ojos grandes y verdes, el tórax gris con manchas negras y largos pelos. El abdomen tiene franjas dorsales amarillas y grises. Las patas son amarillentas y las alas irisadas con zonas

de aspecto ahumado. La hembra se diferencia del macho por tener un oviscapto prominente.

Puede tener varias generaciones anuales, hasta ocho, dependiendo de la climatología de la zona.



Fotografía: IPM FOR CITRUS. University of California. Statewide Integrated Pest Management Project. Division of Agriculture and Natural Resources.

b) Biología

Alrededor de dos días después de la puesta, los huevos eclosionan y las larvas comienzan a excavar galerías hacia el interior del fruto.

La vida larvaria dura aproximadamente once o trece días en condiciones favorables.

Después madura y se deja caer al suelo enterrándose y transformándose en pupa. Nueve o doce días más tarde emergerá el adulto.

c) Sintomatología y daños

La picadura que hace la hembra durante la oviposición provoca una mancha en la superficie del fruto. Además, es una vía de entrada de microorganismos que comenzarán a provocar la descomposición de éste.

Por otra parte, las larvas realizan galerías en el interior del fruto que contribuyen a aumentar la putrefacción del fruto.

Los daños causados en variedades tempranas de melocotón son muy bajos o casi insignificantes, puesto que los frutos se recolectan antes del período de vuelo y actividad del insecto. En ciruelas, no se considera una plaga de importancia debido a la precocidad de la ciruela japonés (*P. salicina*), variedad más cultivada en España.

IV) *Cydia pomonella*

Orden: **Lepidoptera** Familia: **Tortricidae**

Esta plaga es sin duda plaga clave en el cultivo del manzano. Ataca también al peral, membrillo y nogal, aunque puede afectar al albaricoque y ciruelo.

Por norma general, completa tres generaciones al año e hiberna como larva madura en un capullo resistente denominado hibernáculo. En primavera (finales de marzo-primeros de abril) las larvas crisalidan y después de 20-28 días aparecen los primeros adultos. A mitad de mayo se produce la máxima población de adultos que dará la primera generación de larvas. Los otros dos picos se alcanzan normalmente a finales de junio o primeros de julio y a mitad de agosto.

a) **Morfología**

- **Huevo:** con un diámetro de 1mm. De forma circular, achatado, ligeramente hinchado en el centro. Se ponen individualmente en la superficie superior de la hoja, en fruto o en ramillas. De color blanco lechoso inicialmente, y tras un par de días, con presencia de un anillo rojizo en la periferia.
- **Larva:** con una longitud de 16 a 20 mm. Cabeza color marrón oscuro; de cuerpo rosa pálido o rojizo. Con patas abdominales y anales.
- **Pupa:** con una longitud de 10-12 mm. De color marrón amarillento a marrón oscuro. Tiene lugar en un capullo de seda.
- **Adulto:** mide de 15 a 20 mm de expansión alar. Las alas anteriores son gris claro con líneas transversales que varían en su coloración de castaño a negro. En el extremo distal se encuentra una mancha de color pardo con dos bandas bronceadas a modo de paréntesis. Cuando el insecto está en reposo estas manchas toman en su conjunto el aspecto de una media luna apical y bronceada. Alas posteriores de color castaño cobrizo con reflejos dorados.

Adultos de *Cydia pomonella*.



Fuente: <http://www.pv.fagro.edu.uy/fitopato/SSD/Insectos/Cydia/Index.html>

Primeros estadíos



Fuente: Pedro del Estal

Últimos estadíos



Fuente: bugguide.net

b) Biología

Este insecto ataca únicamente la fruta. Durante su ciclo pasa por diferentes estados: huevo, larva, pupa y mariposa siendo la larva el único estado dañino. Los adultos son de hábitos crepusculares y requieren para la cópula y oviposición temperaturas superiores a 15,5°C. Si estas temperaturas no se alcanzan en dos o tres semanas, las hembras mueren sin reproducirse. Los huevos son depositados en forma aislada sobre las hojas próximas a los frutos o directamente sobre éstos. El período de incubación varía con la temperatura pero oscila entre 5 y 15 días. Las larvas recién emergidas buscan los frutos y penetran en los mismos para alimentarse de las semillas. Pasan por cinco estadíos y completan su desarrollo al cabo de 20 a 40 días. Las larvas maduras abandonan los frutos y se dirigen hacia los troncos para pupar. Los adultos emergen al cabo de 20 a 30 días.

Generalmente completa tres generaciones al año.

c) Sintomatología y daños

Vive exclusivamente en el interior de los frutos. Las larvas penetran generalmente por el cáliz a través de un pequeño orificio de entrada, aprovechando el contacto entre dos frutos o de un fruto y una hoja. Una vez dentro, se dirigen directamente hacia las semillas. Cuando salen hacia el exterior para pupar o para expulsar los excrementos, realizan un orificio de mayor diámetro. En torno al orificio se acumulan restos expulsados con aspecto de serrín. Ocasionalmente, la larva puede abandonar un fruto para dirigirse a otro, también sucede que, habitando en uno de estos, se alimenta superficialmente de otro que esté en contacto.

V) *Epidiaspis leperii*

Orden: **Homoptera** Familia: **Diaspididae**

Es una plaga de peras y ciruelas en las zonas cálidas del centro, sur y oeste de Europa; también asociado a manzanas, grosellas, moras, **melocotones**, nueces y diversos huéspedes.

No es una plaga que esté incluida en Normas Técnicas de Producción Integrada, por lo que su incidencia se considera que es muy baja.

a) Morfología

- **Adulto:** la hembra está escondida bajo una escama circular que mide de 1.4 a 1.8 mm; la escama es de color gris blanquecino o blanco amarillento, con un color negro rojizo en el centro; de cuerpo rosado; macho sin alas y con escama blanca, pequeña y alargada.

Epidiaspis leperii (Signoret) (Coutin R. / OPIE)
Colonia en tronco de nogal. Escamas circulares femeninas.



Epidiaspis leperii (Signoret) (Coutin R. / OPIE)
Escamas en peral. La escama de la hembra se levanta de manera que se muestra el cuerpo rojizo de la hembra al igual que los huevos de invierno.



Fuente: <http://www7.inra.fr/hyppz/pa.htm>

b) Biología

Las infestaciones tienen lugar en la corteza de las ramillas y ramas de los árboles huéspedes. Los huevos, hasta 40 por hembra, son depositados desde finales de mayo en adelante, generalmente muy cerca y debajo de las escamas maternas viejas. El estado adulto se alcanza a finales de Julio principios de Agosto. Hay una generación anual, con hembras fecundadas hibernando.

c) Sintomatología y daños

Particularmente en peras y **ciruelas**, las ramillas y ramas infestadas se deforman; también pueden quebrarse e inmediatamente desprenderse por los puntos de ataque. El crecimiento de ramillas infestadas también se ve interrumpido y se reduce la producción de fruta. En **melocotón**, y en menor grado en **ciruela**, se observa un exudado de goma del tejido dañado. Infestaciones en manzana son relativamente poco importantes. La plaga no está asociada a fruto.

VI) *Eulecanium tiliae*

Orden: **Hemiptera** Familia: **Coccidae**

Es una plaga menor de manzanas, peras y menos frecuentemente en **ciruelas**; también está asociado a otros árboles con hojas y arbustos. Ampliamente distribuido en Europa.

a) Morfología

- **Huevo:** de tamaño insignificante, de color blanco amarillento pálido y brillante.
- **Ninfa de primer estadio:** de color rosado a naranja amarillento, planas y ovaladas, con una grieta anal marcada.
- **Adulto:** la hembra tiene una longitud de 5-6 mm; de color marrón oscuro a marrón grisáceo, a veces marcada con amarillo; en general de forma ovalada, fuertemente convexo y casi esférica. El macho tiene una longitud de 2mm; de color rojizo, con un par de filamentos muy largos y blancos, alado.

b) Biología

Las ninfas de segundo estadio tanto de machos como de hembras hibernan en ramillas anuales y bianuales. La cópula tiene lugar entre finales de abril y mitad de mayo. Las hembras entonces se vuelven esféricas y con el tamaño de un guisante y la oviposición tienen lugar desde mitad de mayo hasta principios de junio. *E. tiliae* posee una alta fecundidad, cada hembra produce hasta 3.662 huevos. Durante la oviposición, las hembras producen grandes cantidades de melaza. Los huevos eclosionan en 12-15 días, con la aparición las ninfas de primer estadio a finales de mayo, permaneciendo inicialmente bajo el cuerpo materno antes de establecerse en las hojas. El periodo de actividad de estas ninfas tiene lugar de mediados a final de junio. El cambio al segundo estadio tiene lugar a finales de agosto, después del cual las ninfas vuelven a las ramillas para hibernar. Esta especie puede causar un amarilleamiento prematuro de las hojas y muerte de algunas ramillas.

Eulecanium tiliae

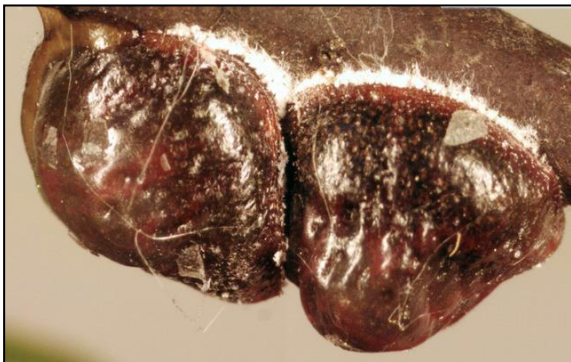
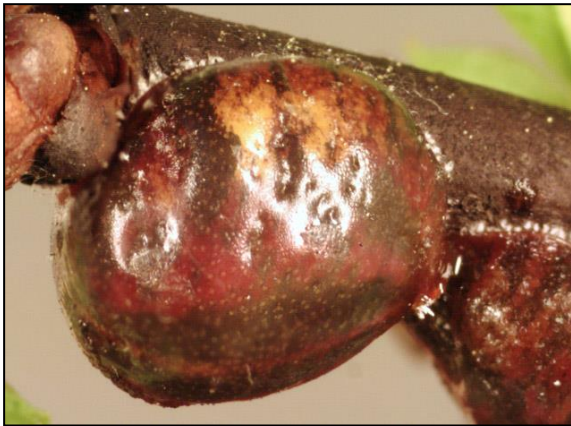

Fuente: Malcolm Storey / www.discoverlife.org

c) Sintomatología y daños

El daño causado por *E. tiliae* se debe fundamentalmente a la alimentación y succión de los recursos que la planta necesita para su crecimiento. Con elevadas densidades de población, éste cóccido puede provocar la muerte de ramas y ramillas. Debido a la alimentación de hojas, pueden producir la degeneración de cloroplastos y consecuentemente un amarilleamiento prematuro de éstas. Las hojas infestadas son generalmente más pequeñas y a veces más gruesas que aquellas que no lo están. Las hembras adultas de *E. tiliae* producen grandes cantidades de melaza favoreciendo así un sustrato favorable para el crecimiento de mohos los cuales reducen la fotosíntesis causando la debilitación general de la planta.

VII) *Grapholita funebrana*

Orden: **Lepidoptera** Familia: **Tortricidae**

En España, es una plaga que ataca fundamentalmente al cultivo del ciruelo, de hecho en muchas CC.AA. es el único cultivo en el que se ha detectado ataques. Sin embargo, según la bibliografía internacional no son infrecuentes daños en cerezo y **albaricoquero**, mientras que se consideran muy infrecuentes los daños en melocotonero-nectarino.

a) Morfología

- **Puestas:** Son aplanadas, ligeramente elípticos 0.6 x 0.7 mm, y con la parte superior convexa. Con el paso del tiempo se vuelven amarillas y se diferencian formando en la zona ventral una especie de cúpula. El corión permanece.



Fuente: IVIA

- **Larva:** De 10-12 mm (últimos estadios). Dorsalmente rojiza con la cabeza negra pronunciadamente afilada a ambos lados. Escudo pro-torácico y plato anal marrón claro. Con cabeza marrón oscuro-negro y con peine anal.



Fuente: www.ukmoths.org.uk

- o **Adulto:** Tamaño de 10-15mm. Alas delanteras marrón grisáceas con espejo gris cerca del termen con 4 estrías negras longitudinales.

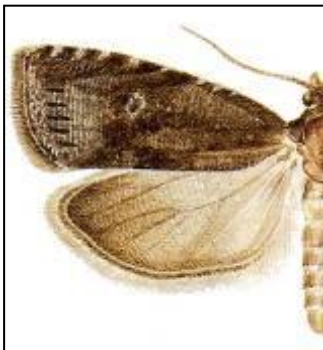

C.funebrana(dibujo)

Fuente: INRA*

*1986.J.P. Chambon.Les tordeuses nuisibles en arboriculture fruitiere.

b) Biología

La larva penetra en el fruto inmediatamente después de nacer. Los orificios de entrada normalmente son visibles. En el caso de frutos jóvenes normalmente la actividad de la larva acaba dañando los vasos de savia cerca del pedúnculo produciendo un cambio de color del fruto y su posterior caída.

c) Síntomatología y daños

Los frutos atacados, cuando crecen, suelen exudar goma y los excrementos producidos por la larva mezclados con los exudados son visibles. Los frutos atacados maduran antes.

VIII) *Monilinia fructicola*

De reciente introducción en España, su primer registro data de 2006. Presente en España con distribución restringida, y confirmado en zonas específicas de Aragón, Cataluña, Extremadura y Andalucía. El daño producido por este hongo es muy bajo. *Monilinia fructicola* es un hongo perteneciente al phylum Ascomycota, y como muchos otros ascomicetos forma una fase asexual o anamórfica y otra sexual o teleomórfica sobre los frutos momificados de *Prunus* spp.

Según la especie patógena, el hongo pasa el invierno en las ramas, brotes y pedúnculos infectados, así como en frutos momificados. Los conidios capaces de superar el invierno y los que se producen a comienzos de la primavera en los órganos enfermos, son el origen de las infecciones primarias primaverales, que se inician en las flores, penetrando por el estigma y el estilo.

Aunque la temperatura óptima para que se produzcan infecciones se sitúa entre 20°C-25°C, estas pueden tener lugar entre 5°C y 30°C. De esta manera, dado el amplio rango, la temperatura no es un factor limitante para su desarrollo. Por el contrario, necesita de una humedad elevada para fructificar y germinar.

Durante el periodo vegetativo de los árboles pueden suceder numerosos ciclos secundarios de infección, a partir de los conidios formados en flores y ramas. El hongo puede afectar a los frutos desde el envero, aumentando la susceptibilidad a la infección a medida que avanza la maduración. Durante el periodo de conservación-comercialización de frutos pueden darse unas condiciones muy favorables para el desarrollo de la enfermedad: alta humedad relativa y máxima maduración de los frutos.

De cara a identificar los síntomas del ataque de *M. fructicola*, es muy importante distinguirlos de las otras moniliosis presentes en España, *M. fructigena* y *M. laxa*. Éstas se diferencian en base a su gama de huéspedes, a la parte del árbol afectada y al color, tamaño y disposición sobre el fruto de los esporodoquios.

Gama de huéspedes: una diferencia importante entre ellas es que *M. fructicola* y *M. laxa* afectan predominantemente a *Prunus* spp mientras que *M. fructigena* incluye al manzano (*Malus* spp) y el peral (*Pyrus* spp.) entre sus huéspedes.

Parte del árbol afectada: una segunda diferencia es que que *M. fructicola* y *M. fructigena* tienen afectan preferentemente a los frutos, mientras que *M. laxa* tienen mayor incidencia sobre flores.

Características de los esporodoquios: las lesiones de los anamorfos consisten en verrugas o esporodoquios. Los esporodoquios son haces de conidióforos de forma almohadillada, estrechamente apiñados. Los conidióforos son hifas especializadas que llevan las conidias, esto es, las esporas asexuales, en el ápice.

Cadenas ramificadas de conidios de *M. fructigena*



Fuente: www.biology.ed.ac.uk

Conidios en cadena de *Monilinia fructicola*

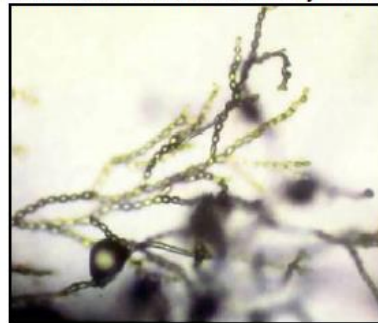

Fuente: www.pv.fagro.edu.uy



Figura: Detalle esquemático de los esporodoquios de las moniliosis sobre la epidermis de la fruta

Monilinia fructicola (G. Winter) Honey sobre melocotón

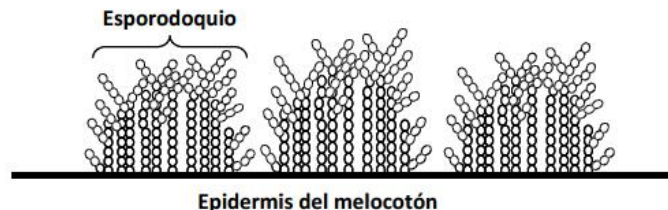

Fuente: CABI Crop Protection Compendium

IX) *Phomopsis amygdali*=*Fusicoccum amygdali*

Orden: **Diaporthales**

Familia: **Diaporthaceae**

Las pérdidas por secado o defoliación producidas por este hongo pueden ser bastante severas en la región mediterránea en almendros y melocotoneros en parcelas comerciales. En España, está incluido en las Normas Técnicas de Producción Integrada de fruta de hueso de diferentes regiones: Andalucía, Cataluña, La Rioja y Navarra para melocotón y Extremadura para fruta de hueso en general.

a) Biología

Los picnidios exudan conidios en forma de cirros blancos durante clima húmedo. Las conidias que se dispersan por la lluvia, infectan a través de heridas en hojas en otoño y a través de yemas, heridas en las escamas de las yemas, estípulas y frutos o directamente a través de brotes jóvenes durante la época de crecimiento.

b) Síntomatología y daños

Los síntomas aparecen al final del invierno y durante la primavera, tras infecciones en los otoños lluviosos. Se observan chancros ovalados, situados preferentemente alrededor de las yemas, algo deprimidos y con pequeños picnidios subepidérmicos oscuros. En épocas lluviosas fructifican, emitiendo cirros blanquecinos. Se pueden producir desecamientos de flores, de yemas, de brotes y de hojas por la formación de los chancros así como por el efecto de toxinas (fusicoccinas).

Chancros en brote



Detalle de un chancro centrado en la yema



Fuente: MAGRAMA

Emisión de cirros blancos



Fuente: MAGRAMA

X) *Prunus necrotic ringspot virus* PNRSV

Familia: **Bromoviridae**

Género: **Ilarvirus**

Este virus ampliamente distribuido en todo el mundo. En España está ampliamente distribuido en **melocotón** y otras especies de fruta de hueso. Esta cepa se ha descrito en melocotón, además de otras variantes que difieren basadas en su rango de hospedantes y propiedades de confinamiento. Este virus es uno de los virus de melocotón más dañinos, la extensión de los daños depende de las cepas, cultivares, condiciones ambientales y métodos culturales.

Existen aislamientos del mismo virus pero que a la vez son suficientemente diferentes como para permitir identificarlos. Tales aislamientos suelen ser denominados “razas”. Estas producen enfermedades diferentes. Aunque los métodos de detección serológicos (ELISA) han sido útiles en la detección de PNRSV en árboles frutales, ésta técnica no discrimina entre las variantes biológicas, debido a que se obtuvieron similares resultados de tejidos infectados por PNRSV aislados de plantas con síntomas o sin ellos.

a) Síntomatología y daños

Los primeros síntomas aparecen sólo en pocas ramas durante el primer año. El siguiente año es posible que otras ramas puedan presentar síntomas mientras que la original puede o no manifestarlos. Es una reacción de estrés ya que los síntomas reaparecen a comienzo de la primavera, posteriormente desaparecen cuando finaliza el estado de shock.

El virus produce una fase aguda en la cual los árboles jóvenes recién infectados, en los inicios de la foliación las hojas muestran moteado o mosaico, manchas, anillos y finas líneas irregulares cloróticas, difusas que luego se necrosan y caen, dando el aspecto de aperdigonado, dejando a las hojas esqueletizadas.

G. P. Martelli / www.cabi.org



Los árboles que muestran un solo tipo de síntomas usualmente mostrarán los años siguientes el mismo síntoma, pero su severidad puede variar. Los resultados de transmisiones experimentales indican que los árboles inoculados usualmente expresan síntomas similares a los observados en la planta dadora de yema. Consecuentemente la gran variación en la expresión de estos síntomas resulta de la existencia de muchas razas del mismo virus.

En la fase crónica (mosaico rugoso), los síntomas desaparecen casi por completo y sólo se observa la reducción del crecimiento, manchas cloróticas y retardo en la madurez de los frutos.

Las razas especialmente severas o recurrentes muestran síntomas durante toda la fase vegetativa.

El PNRSV provoca una reducción del crecimiento del 10% respecto de las plantas sanas.



Fuente: www.inta.org.ar

b) Transmisión

El movimiento de los virus en el campo ocurre a través de la transmisión por polen (polen a la semilla y planta polinizada). La difusión por polen es de gran importancia en árboles adultos, debido a que las variedades autoestériles necesitan de un polinizador.

Las parcelas de plantas libres de virus ofrece la mayor posibilidad de mantener la sanidad de los frutales. Este virus también es transmitido por inoculación mecánica e injerto. No existen artrópodos vectores. Sin embargo se sospecha que los trips serían responsables de la difusión del virus a través de los granos de polen.

Para manejar el PNRSV , sólo se recomienda el uso de plantas libres de virus.

XI) *Pseudococcus longispinus*

Orden: **Hemiptera**

Familia: **Pseudococcidae**

Se considera principalmente una plaga que afecta a cítricos en el sur de Europa incluyendo Grecia, Italia, Portugal y España. Establecido en varias zonas tropicales y subtropicales del mundo en un amplio rango de huéspedes. En regiones templadas se ha encontrado sólo en invernaderos (por ejemplo, en plantas ornamentales) y en otras condiciones favorables de protección.

a) Morfología

- **Adulto:** la hembra tiene una longitud de 2-3 mm; ovalada y de color gris rosácea a gris apagado, recubierta con una cera blanquecina y floculante y

una franja de filamentos cerosos, al final del cuerpo y muy largos; antenas de 8 segmentos.



Fuente: Alford, 2014

b) Biología

Las infestaciones tienen lugar en el follaje y alrededor de la base de los frutos desarrollados. Una gran cantidad de huevos se depositan en forma de grandes masas cerosas, blancas, floculentas y algodonosas. Estos ovisacos habitualmente albergan las hembras maternas. Las ninfas son muy activas y también producen considerables cantidades de cera durante el transcurso de su desarrollo. Esto habitualmente atrae a las hormigas y también facilita el desarrollo de mohos. Existen varias generaciones anuales y todos los estados hibernan.

c) Síntomatología y daños

Las hojas muy infestadas cambian a color amarillo; además la cera segregada y la melaza causa una extensa contaminación de frutos y follaje.

XII) *Thrips major*

Orden: **Thysanoptera**

Familia: **Thripidae**

Esta especie ampliamente distribuida está asociada a las flores de muchas plantas, pero especialmente a Rosáceas, además de estar implicado en la malformación de fresas.

Los problemas causados por Thysanoptera en fruta de hueso, especialmente por variedades con piel suave como nectarinas, han incrementado en los últimos

años. La alimentación de los trips en la piel de los frutos afecta negativamente al valor comercial del cultivo.

Sin embargo, *T. major* raramente se ha registrado en fruta de hueso en España; de hecho, se incluye únicamente en las Normas Técnicas de Producción Integrada de La Rioja, y exclusivamente asociado a nectarinas.

a) Morfología

- **Adultos:** son de color **oscuro o negro**. Los machos son un poco más claros que las hembras. Las hembras miden de 1,2 a 1,4 mm. Los machos con más pequeños. Las antenas están formadas por 2 artejos, siendo el último muy pequeño. Las **alas** son **transparentes o ligeramente ahumadas**, y terminadas **en punta**.

Thrips major Uzel. (Pobożniak M./EJPAU)
Adulto de *Thrips major* Uzel (female)



Fuente: <http://www.ejpau.media.pl/volume8/issue4/art-60.html>

7 artejos en las antenas de *T. major*



Alas transparentes terminadas en punta

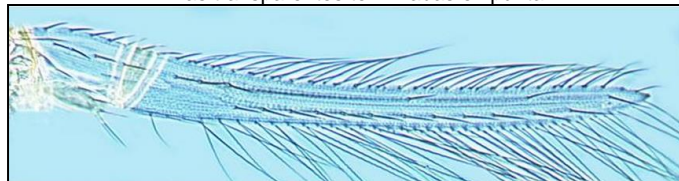

Fuente: <http://www.padiil.gov.au/pests-and-diseases/pest/main/136446#>

b) Biología

Los adultos de *T. major* poseen antenas de 7 segmentos y son principalmente marrones, pero el color del cuerpo y de las alas en esta especie es variable. Las hembras adultas están activas principalmente desde principios de la primavera hasta principios de otoño; las ninfas están presentes desde mayo a septiembre.

c) Síntomatología y daños

Los daños causados en fruta de hueso se producen principalmente en flores y frutos.

Dirección General de Sanidad de la Producción Agraria
Subdirección General de Acuerdos Sanitarios y Control en Frontera

*Campaña de Exportación de
ciruela y melocotón con destino a China*

Anexo nº 3
**Solicitud para homologación de
cámaras frigoríficas**

SOLICITUD PARA LA HOMOLOGACIÓN DE CÁMARAS FRIGORÍFICAS
(a cumplimentar por el solicitante)

Datos identificativos de la cámara frigorífica:

Operador: _____ **Nº RGSEAA:** _____

Dirección postal: _____

Volumen de la cámara (m³): _____

Documentos que deben acompañar a esta solicitud:

1. Planos de la instalación.
2. Descripción detallada de la instalación que incluye gráfico y figuras de todo el equipamiento.
3. Croquis indicando:
 - a) Dimensiones.
 - b) Volumen/Capacidad.
 - c) Localización de las puertas.
 - d) Localización de las unidades de refrigeración.
 - e) Localización de los ventiladores.
 - f) Localización de los registradores de temperatura.
 - g) Localización de los sensores.
 - h) Sistema de circulación de aire.
 - i) Nº de renovaciones de aire.
 - j) Dirección del aire.
4. Tipo de aislamiento utilizado en paredes, suelo y techos.
5. Marca, modelo, tipo y capacidad del condensador y evaporador/circulación de aire.
6. Rango de temperatura del equipo, control del ciclo de descongelación y especificaciones y detalles de cualquier equipo integrado de registro de temperaturas.

Número de Sensores¹ en la cámara frigorífica:

Nº sensores aire	Nº sensores pulpa	Total nº sensores

Fecha y firma del solicitante:

¹ Los mínimos exigibles son:

Nº sensores aire	Nº sensores pulpa	Total nº sensores
2	4	6

Dirección General de Sanidad de la Producción Agraria
Subdirección General de Acuerdos Sanitarios y Control en Frontera

*Campaña de Exportación de
ciruela y melocotón con destino a China*

Anexo nº 4
**Relación de contenedores homologados
para el tratamiento de frío**

Relación de contenedores homologados para tratamiento de frío

ID	Nombre de la empresa	Código del contenedor	Inicio Serie	Fin Serie
4059	A.P. Moller - Maersk	MNBU	5000	6199
4098	A.P. Moller - Maersk	MNBU	6200	8499
4120	A.P. Moller - Maersk	MNBU	8500	9699
4193	A.P. Moller - Maersk	MNBU	9700	10099
4194	A.P. Moller - Maersk	MNBU	10100	12099
5146	A.P. Moller - Maersk	MNBU	12100	13099
5102	A.P. Moller - Maersk	MNBU	13100	14099
5167	A.P. Moller - Maersk	MNBU	14100	16099
5128	A.P. Moller - Maersk	MNBU	17100	19099
5166	A.P. Moller - Maersk	MNBU	19100	20999
5080	A.P. Moller - Maersk	MNBU	21000	23999
5113	A.P. Moller - Maersk	MNBU	24000	25999
4176	A.P. Moller - Maersk	MMAU	122500	123999
4177	A.P. Moller - Maersk	MMAU	124000	125199
4257	A.P. Moller - Maersk	MMAU	125200	125499
5018	A.P. Moller - Maersk	MCRU	200000	200999
5007	A.P. Moller - Maersk	MCRU	202000	202999
5038	A.P. Moller - Maersk	MCRU	202000	202999
5039	A.P. Moller - Maersk	MCRU	203000	203999
5008	A.P. Moller - Maersk	MCRU	203000	203999
5009	A.P. Moller - Maersk	MCRU	204000	204999
5040	A.P. Moller - Maersk	MCRU	204000	204999
5041	A.P. Moller - Maersk	MCRU	205000	205999
5010	A.P. Moller - Maersk	MCRU	205000	205999
5011	A.P. Moller - Maersk	MCRU	206000	206999
5049	A.P. Moller - Maersk	MCRU	206000	206799
5050	A.P. Moller - Maersk	MCRU	206800	207499
5012	A.P. Moller - Maersk	MCRU	206800	207499
4108	A.P. Moller - Maersk	MNBU	314500	316329
4178	A.P. Moller - Maersk	MNBU	316330	317329
4179	A.P. Moller - Maersk	MNBU	318000	318499
4109	A.P. Moller - Maersk	MNBU	318500	319969
4180	A.P. Moller - Maersk	MNBU	319970	321169
4340	A.P. Moller - Maersk	MNBU	321170	322569
4258	A.P. Moller - Maersk	MNBU	322570	323569
4259	A.P. Moller - Maersk	MNBU	323570	325069
4260	A.P. Moller - Maersk	MNBU	325070	326669
4290	A.P. Moller - Maersk	MNBU	326670	327069
4261	A.P. Moller - Maersk	MNBU	327070	328269
4291	A.P. Moller - Maersk	MNBU	328270	330869
4301	A.P. Moller - Maersk	MNBU	330870	331869
4331	A.P. Moller - Maersk	MNBU	331870	332369
4332	A.P. Moller - Maersk	MNBU	332370	333469

Relación de contenedores homologados para tratamiento de frío

ID	Nombre de la empresa	Código del contenedor	Inicio Serie	Fin Serie
4302	A.P. Moller - Maersk	MNBU	333470	333534
4333	A.P. Moller - Maersk	MNBU	333535	335034
4334	A.P. Moller - Maersk	MNBU	335035	335634
4335	A.P. Moller - Maersk	MNBU	335635	336334
4336	A.P. Moller - Maersk	MNBU	336335	337834
4359	A.P. Moller - Maersk	MNBU	337835	339334
4373	A.P. Moller - Maersk	MNBU	339335	341834
4957	A.P. Moller - Maersk	MNBU	341841	349840
5144	A.P. Moller - Maersk	MNBU	342841	346140
5145	A.P. Moller - Maersk	MNBU	346141	348340
5107	A.P. Moller - Maersk	MNBU	348341	348740
3269	A.P. Moller - Maersk	MWCU	530810	531609
487	A.P. Moller - Maersk	MWCU	611616	613265
486	A.P. Moller - Maersk	MWCU	613266	616265
660	A.P. Moller - Maersk	MWCU	627451	627650
485	A.P. Moller - Maersk	MWCU	658750	660149
488	A.P. Moller - Maersk	MCAU	855435	856134
5036	A.P. Moller - Maersk	MSFU	862000	862629
4038	A.P. Moller - Maersk	MALU	890300	890404
4190	A.P. Moller - Maersk	MNBU	900050	900349
4364	A.P. Moller - Maersk	MNBU	900350	900849
4191	A.P. Moller - Maersk	MNBU	900850	901149
4192	A.P. Moller - Maersk	MNBU	901150	901949
4181	A.P. Moller - Maersk	MNBU	901950	903349
3742	Africa Express Line	AEXU	450000	450249
4032	Africa Express Line	AEXU	450250	450549
4299	Africa Express Line	AEXU	450550	451049
4630	Africa Express Line	AEXU	451050	451649
4741	Alaska Marine Lines (Not registered w/BIC)	AMLU	810000	810199
5045	Alaska Marine Lines (Not registered w/BIC)	AMLU	810200	810599
5157	Alaska Marine Lines (Not registered w/BIC)	AMLU	810600	810999
557	APL Ltd.	APRU	100121	100240
1990	APL Ltd.	APRU	500001	501365
2004	APL Ltd.	APRU	500836	501365
2005	APL Ltd.	APRU	501366	501465
483	APL Ltd.	APRU	501466	501865
556	APL Ltd.	APRU	503001	503300
573	APL Ltd.	APRU	503301	504500
1844	APL Ltd.	APRU	504501	505700
1918	APL Ltd.	APRU	505701	506100
1995	APL Ltd.	APRU	506101	506173
2046	APL Ltd.	APRU	506201	507400
2132	APL Ltd.	APRU	507401	508663

Relación de contenedores homologados para tratamiento de frío

ID	Nombre de la empresa	Código del contenedor	Inicio Serie	Fin Serie
2456	APL Ltd.	APRU	508664	509713
2457	APL Ltd.	APRU	509714	510563
2565	APL Ltd.	APRU	560001	560700
2628	APL Ltd.	APRU	570001	570700
2648	APL Ltd.	APRU	570701	571800
2676	APL Ltd.	APRU	571801	572800
2794	APL Ltd.	APRU	572801	573800
2897	APL Ltd.	APRU	573801	574300
2934	APL Ltd.	APRU	574301	576300
2966	APL Ltd.	APRU	576301	578000
2965	APL Ltd.	APRU	578001	578400
3005	APL Ltd.	APRU	578401	579300
2982	APL Ltd.	APRU	579301	580000
3020	APL Ltd.	APRU	580001	580900
3036	APL Ltd.	APRU	580901	582100
3055	APL Ltd.	APRU	582101	583400
3057	APL Ltd.	APRU	583401	584100
3047	APL Ltd.	APRU	584101	584800
3031	APL Ltd.	APRU	584101	584800
3052	APL Ltd.	APRU	584801	585750
3760	APL Ltd.	APRU	610001	610600
3795	APL Ltd.	APRU	610601	611600
3800	APL Ltd.	APRU	611601	612700
3876	APL Ltd.	APRU	612701	613700
3817	APL Ltd.	APRU	613701	614500
441	APL Ltd.	APLU	694150	694294
467	APL Ltd.	APLU	694295	694449
466	APL Ltd.	APLU	694450	694749
3946	Arkas Shipping & Transport	ARKU	501801	502800
4030	Arkas Shipping & Transport	ARKU	502801	503300
2990	Ar'tic Containers (BIC register: Atlantic Coast Container)	ACCU	0	1
3284	Ar'tic Containers (BIC register: Atlantic Coast Container)	ACCU	3	5
650	Ar'tic Containers (BIC register: Atlantic Coast Container)	ACCU	506551	506800
5020	Ar'tic Containers (BIC register: Atlantic Coast Container)	ACCU	930330	930529
5396	Ar'tic Containers (BIC register: Atlantic Coast Container)	ACCU	990592	990592
5085	Ar'tic Containers (BIC register: Atlantic Coast Container)	ACCU	990819	991718
5465	Ar'tic Containers (BIC register: Atlantic Coast Container)	ACCU	991042	991042
4956	Asian Marine Transport	AMTU	150001	150050
255	Atlantic Container Line	ACLU	596001	596300
2921	Atlantic Container Line	ACLU	596401	596700
3536	Atlantic Container Line	ACLU	596701	596800
4033	Atlantic Container Line	ACLU	596801	596900
4248	Atlantic Container Line	ACLU	596901	597000

Relación de contenedores homologados para tratamiento de frío

ID	Nombre de la empresa	Código del contenedor	Inicio Serie	Fin Serie
3120	Axis Intermodal (BIC register: Noble Container Leasing)	SAXU	430000	430049
3305	Axis Intermodal (BIC register: Noble Container Leasing)	SAXU	430050	430249
3306	Axis Intermodal (BIC register: Noble Container Leasing)	SAXU	430250	430299
4397	Balticon S.A.	BLTU	700000	700000
4440	Balticon S.A.	BLTU	700001	700010
4572	Balticon S.A.	BLTU	700011	700015
4676	Balticon S.A.	BLTU	700016	700017
4827	Balticon S.A.	BLTU	700018	700022
4866	Balticon S.A.	BLTU	700023	700026
5158	Balticon S.A.	BLTU	700027	700036
5127	Balticon S.A.	BLTU	700037	700042
5170	Balticon S.A.	BLTU	700043	700046
4350	Balticon S.A.	BLTU	800000	800000
4351	Balticon S.A.	BLTU	800004	800012
4677	Balticon S.A.	BLTU	800013	800017
4828	Balticon S.A.	BLTU	800018	800019
4867	Balticon S.A.	BLTU	800020	800025
3334	Banc of America Leasing & Capital (BIC register: Chiquita Brands)	CBFU	347001	347250
3623	Banc of America Leasing & Capital (BIC register: Chiquita Brands)	CBFU	348001	348800
3819	Banc of America Leasing & Capital (BIC register: Chiquita Brands)	CBFU	801772	802153
4508	Barbicano Trading & Investments (BIC register: Bukara)	BIRU	960501	960520
4863	Barbicano Trading & Investments (BIC register: Bukara)	BIRU	960521	960550
3204	Beacon Intermodal Leasing	BMOU	800001	800100
3314	Beacon Intermodal Leasing	BMOU	800101	800150
3320	Beacon Intermodal Leasing	BMOU	800151	800200
3704	Beacon Intermodal Leasing	BMOU	800201	800250
3312	Beacon Intermodal Leasing	BMOU	850001	850200
3319	Beacon Intermodal Leasing	BMOU	870001	870200
3329	Beacon Intermodal Leasing	BMOU	870201	870230
3394	Beacon Intermodal Leasing	BMOU	870231	870380
3406	Beacon Intermodal Leasing	BMOU	870381	870729
3407	Beacon Intermodal Leasing	BMOU	870730	870730
3460	Beacon Intermodal Leasing	BMOU	870731	870830
3476	Beacon Intermodal Leasing	BMOU	870831	870960
3494	Beacon Intermodal Leasing	BMOU	870961	871090
3600	Beacon Intermodal Leasing	BMOU	871091	871140
3655	Beacon Intermodal Leasing	BMOU	871141	871165
3903	Beacon Intermodal Leasing	BMOU	871166	871190
4065	Beacon Intermodal Leasing	BMOU	871191	871700
4085	Beacon Intermodal Leasing	BMOU	871701	871800
4271	Beacon Intermodal Leasing	BMOU	871801	871875
4804	Beacon Intermodal Leasing	BMOU	871876	871975
3000	Beacon Intermodal Leasing	BMOU	900001	900100

Relación de contenedores homologados para tratamiento de frío

ID	Nombre de la empresa	Código del contenedor	Inicio Serie	Fin Serie
3205	Beacon Intermodal Leasing	BMOU	900101	900300
3206	Beacon Intermodal Leasing	BMOU	900301	900600
3223	Beacon Intermodal Leasing	BMOU	900601	900750
3222	Beacon Intermodal Leasing	BMOU	900751	901050
3313	Beacon Intermodal Leasing	BMOU	901051	901550
3462	Beacon Intermodal Leasing	BMOU	901551	901750
3281	Beacon Intermodal Leasing	BMOU	920001	921000
3256	Beacon Intermodal Leasing	BMOU	921001	922300
3304	Beacon Intermodal Leasing	BMOU	922301	922700
3658	Beacon Intermodal Leasing	BMOU	922701	922800
4219	Beacon Intermodal Leasing	BMOU	922801	923300
4678	Beacon Intermodal Leasing	BMOU	940001	940200
4679	Beacon Intermodal Leasing	BMOU	940201	940600
3345	Beacon Intermodal Leasing	BMOU	950001	950300
3355	Beacon Intermodal Leasing	BMOU	950301	950500
4254	Beacon Intermodal Leasing	BMOU	950501	950800
3398	Beacon Intermodal Leasing	BMOU	950801	951000
4101	Beacon Intermodal Leasing	BMOU	951001	951250
3282	Beacon Intermodal Leasing	BMOU	970001	970500
3311	Beacon Intermodal Leasing	BMOU	970501	970800
3328	Beacon Intermodal Leasing	BMOU	970801	971150
3370	Beacon Intermodal Leasing	BMOU	971151	971350
3371	Beacon Intermodal Leasing	BMOU	971351	971650
3408	Beacon Intermodal Leasing	BMOU	971651	972450
3461	Beacon Intermodal Leasing	BMOU	972451	972950
3463	Beacon Intermodal Leasing	BMOU	972951	973250
3485	Beacon Intermodal Leasing	BMOU	973251	973350
3582	Beacon Intermodal Leasing	BMOU	973351	973550
3583	Beacon Intermodal Leasing	BMOU	973551	973650
3603	Beacon Intermodal Leasing	BMOU	973651	973850
3604	Beacon Intermodal Leasing	BMOU	973851	974050
3605	Beacon Intermodal Leasing	BMOU	974051	974250
3584	Beacon Intermodal Leasing	BMOU	974251	974450
3672	Beacon Intermodal Leasing	BMOU	974451	974950
3745	Beacon Intermodal Leasing	BMOU	974951	975450
3922	Beacon Intermodal Leasing	BMOU	975451	975650
4010	Beacon Intermodal Leasing	BMOU	975651	975950
4084	Beacon Intermodal Leasing	BMOU	975951	976450
4117	Beacon Intermodal Leasing	BMOU	976451	976850
4118	Beacon Intermodal Leasing	BMOU	976851	977150
4187	Beacon Intermodal Leasing	BMOU	977151	977350
4227	Beacon Intermodal Leasing	BMOU	977351	977450
4228	Beacon Intermodal Leasing	BMOU	977451	977550

Relación de contenedores homologados para tratamiento de frío

ID	Nombre de la empresa	Código del contenedor	Inicio Serie	Fin Serie
4209	Beacon Intermodal Leasing	BMOU	977551	977850
4216	Beacon Intermodal Leasing	BMOU	977851	977950
4188	Beacon Intermodal Leasing	BMOU	977951	978150
4239	Beacon Intermodal Leasing	BMOU	978151	978350
4272	Beacon Intermodal Leasing	BMOU	978351	978550
4304	Beacon Intermodal Leasing	BMOU	978551	978750
4500	Beacon Intermodal Leasing	BMOU	978751	979250
4636	Beacon Intermodal Leasing	BMOU	979251	979450
4661	Beacon Intermodal Leasing	BMOU	979451	980050
4687	Beacon Intermodal Leasing	BMOU	980051	981050
4803	Beacon Intermodal Leasing	BMOU	981051	981150
4376	Bermuda Container Line	BCLU	900701	900750
5003	Bermuda Container Line	BCLU	900751	900827
4786	Bermuda International Shipping	BISU	320000	320039
4732	Bismark Maritime	BMPU	253001	253050
3910	Blue Sky Intermodal (UK) Ltd.	BSIU	150000	150049
4371	Braun Container Handels	BCHU	240548	240571
4856	Braun Container Handels	BCHU	240603	240613
3596	Braun Container Handels	BCHU	496545	496569
4432	Braun Container Handels	BCHU	496610	496656
4631	Braun Container Handels	BCHU	496679	496681
4632	Braun Container Handels	BCHU	496682	496683
4685	Braun Container Handels	BCHU	496684	496685
4857	Braun Container Handels	BCHU	496686	496699
4830	Braun Container Handels	BCHU	496700	496700
5051	Braun Container Handels	BCHU	496701	496702
5148	Braun Container Handels	BCHU	496703	496712
5169	Braun Container Handels	BCHU	496713	496713
4858	Braun Container Handels	BCHU	650000	650000
4859	Braun Container Handels	BCHU	650001	650002
1319	Bud Leasing Company (Company & code not BIC registered)	BFCU	506032	506749
1320	Bud Leasing Company (Company & code not BIC registered)	BFCU	507010	507231
5172	Bukara	BIRU	960551	960580
3220	Buss Capital Singapore (BIC register: Raffles Lease)	RFCU	100001	100010
3221	Buss Capital Singapore (BIC register: Raffles Lease)	RFCU	300001	300040
4389	CAI International	CAXU	302001	302010
6304	CAI International	CAXU	302011	302020
4883	CAI International	CAIU	515001	515040
3068	CAI International	CAIU	540001	540200
3177	CAI International	CAIU	540201	540400
3190	CAI International	CAIU	540401	540900
3191	CAI International	CAIU	540901	541400
3192	CAI International	CAIU	541401	541900

Relación de contenedores homologados para tratamiento de frío

ID	Nombre de la empresa	Código del contenedor	Inicio Serie	Fin Serie
3147	CAI International	CAIU	541901	542200
3327	CAI International	CAIU	542201	542700
3733	CAI International	CAIU	543801	544800
3932	CAI International	CAIU	545501	545700
3923	CAI International	CAIU	545701	546000
3996	CAI International	CAIU	546001	546500
3997	CAI International	CAIU	546501	547000
3994	CAI International	CAIU	547001	547200
3991	CAI International	CAIU	547201	547225
4107	CAI International	CAIU	549801	550300
4353	CAI International	CAIU	550301	550800
4441	CAI International	CAIU	550801	551300
4507	CAI International	CAIU	551301	551800
4680	CAI International	CAIU	551801	552300
4681	CAI International	CAIU	552301	552800
4862	CAI International	CAIU	552801	553300
4834	CAI International	CAIU	553301	553800
4847	CAI International	CAIU	553801	553900
5159	CAI International	CAIU	553901	554100
5109	CAI International	CAIU	554101	554900
5139	CAI International	CAIU	554901	555400
5123	CAI International	CAIU	555401	555900
5141	CAI International	CAIU	555901	556100
5110	CAI International	CAIU	556101	556150
5168	CAI International	CAIU	556151	556950
6305	CAI International	CAIU	556951	556960
5122	CAI International	CAIU	557501	557700
5140	CAI International	CAIU	559001	559005
3943	CAI International (BIC register: CMA-CGM)	CGMU	299800	299899
3942	CAI International (BIC register: CMA-CGM)	CGMU	299900	300299
3941	CAI International (BIC register: CMA-CGM)	CGMU	300300	300324
3998	CAI International (BIC register: CMA-CGM)	CGMU	300325	300574
4026	CAI International (BIC register: CMA-CGM)	CGMU	300575	301074
4012	CAI International (BIC register: CMA-CGM)	CGMU	301075	301324
3720	CAI International (BIC register: CMA-CGM)	CGMU	650300	651299
3767	CAI International (BIC register: CMA-CGM)	CGMU	651300	651599
3976	CAI International (BIC register: CMA-CGM)	CGMU	928500	928999
4011	CAI International (BIC register: CMA-CGM)	CGMU	929000	929499
4005	CAI International (BIC register: CMA-CGM)	CGMU	929500	929999
3977	CAI International (BIC register: CMA-CGM)	AMCU	929500	929699
3962	CAI International (BIC register: CMA-CGM)	CGMU	930000	930399
4006	CAI International (BIC register: CMA-CGM)	CGMU	930400	930799
4009	CAI International (Not registered w/BIC)	ATKU	411000	411299
3506	Cala Container Shipping	GFRU	900000	900199

Relación de contenedores homologados para tratamiento de frío

ID	Nombre de la empresa	Código del contenedor	Inicio Serie	Fin Serie
3634	Cala Container Shipping	GFRU	900200	900299
5046	Camellia Line (Not registered w/BIC)	CMRU	286101	286150
520	Camellia Line (Not registered w/BIC)	CMRU	486006	486010
519	Camellia Line (Not registered w/BIC)	CMRU	496006	496010
5160	Camellia Line (Not registered w/BIC)	CMRU	496101	496130
3636	Canadian National Railway Company	CNRU	530276	530485
3970	Canadian National Railway Company	CNRU	530486	530685
3146	Capital Intermodal Limited	CHIU	800000	800125
3236	Capital Intermodal Limited	CHIU	800125	800224
2940	Capital Intermodal Limited	CHIU	900000	900999
3033	Capital Intermodal Limited	CHIU	901000	901149
3061	Capital Intermodal Limited	CHIU	901150	901499
3104	Capital Intermodal Limited	CHIU	901500	901699
3089	Capital Intermodal Limited	CHIU	901700	901899
3122	Capital Intermodal Limited	CHIU	901900	901999
3118	Capital Intermodal Limited	CHIU	902000	902049
3134	Capital Intermodal Limited	CHIU	902050	902099
3135	Capital Intermodal Limited	CHIU	902100	902449
3171	Capital Intermodal Limited	CHIU	902450	902649
3121	Capital Intermodal Limited	CHIU	902650	902699
3124	Capital Intermodal Limited	CHIU	902700	903199
3130	Capital Intermodal Limited	CHIU	903200	903399
3237	Capital Intermodal Limited	CHIU	903400	904899
3252	Capital Intermodal Limited	CHIU	904900	906399
3638	Capital Source Bank (BIC register: Chiquita Brands)	CBFU	348801	349500
3788	Capital Source Bank (BIC register: Chiquita Brands)	CBFU	801093	801771
2664	Cargofresh	CFTU	6002	6002
3215	Cargofresh	CFTU	8005	8020
446	Carlisle Leasing Company	CCLU	101001	101100
461	Carlisle Leasing Company	CCLU	101101	101400
1052	Carlisle Leasing Company	CRLU	110001	110038
1053	Carlisle Leasing Company	CRLU	110040	110200
1116	Carlisle Leasing Company	CRLU	110201	110213
1117	Carlisle Leasing Company	CRLU	110215	110243
1118	Carlisle Leasing Company	CRLU	110245	110271
1119	Carlisle Leasing Company	CRLU	110273	110277
1120	Carlisle Leasing Company	CRLU	110279	110282
1121	Carlisle Leasing Company	CRLU	110284	110284
1122	Carlisle Leasing Company	CRLU	110286	110288
1123	Carlisle Leasing Company	CRLU	110290	110294
1124	Carlisle Leasing Company	CRLU	110296	110296
1125	Carlisle Leasing Company	CRLU	110299	110299
1126	Carlisle Leasing Company	CRLU	110302	110303

Relación de contenedores homologados para tratamiento de frío

ID	Nombre de la empresa	Código del contenedor	Inicio Serie	Fin Serie
1127	Carlisle Leasing Company	CRLU	110307	110310
1128	Carlisle Leasing Company	CRLU	110312	110316
1129	Carlisle Leasing Company	CRLU	110318	110324
1130	Carlisle Leasing Company	CRLU	110326	110337
1131	Carlisle Leasing Company	CRLU	110340	110340
1132	Carlisle Leasing Company	CRLU	110344	110344
1133	Carlisle Leasing Company	CRLU	110361	110361
1134	Carlisle Leasing Company	CRLU	110379	110379
1135	Carlisle Leasing Company	CRLU	110383	110383
1136	Carlisle Leasing Company	CRLU	110385	110385
1137	Carlisle Leasing Company	CRLU	110388	110388
1138	Carlisle Leasing Company	CRLU	110395	110395
1139	Carlisle Leasing Company	CRLU	110407	110407
1140	Carlisle Leasing Company	CRLU	110410	110412
1141	Carlisle Leasing Company	CRLU	110414	110414
1142	Carlisle Leasing Company	CRLU	110418	110418
1143	Carlisle Leasing Company	CRLU	110440	110440
1144	Carlisle Leasing Company	CRLU	110464	110464
1145	Carlisle Leasing Company	CRLU	110473	110473
1146	Carlisle Leasing Company	CRLU	110481	110481
1147	Carlisle Leasing Company	CRLU	110496	110496
1148	Carlisle Leasing Company	CRLU	110502	110700
1219	Carlisle Leasing Company	CRLU	110701	111000
827	Carlisle Leasing Company	CRLU	111001	111316
828	Carlisle Leasing Company	CRLU	111318	111550
1	Carlisle Leasing Company	CRLU	111651	111850
846	Carlisle Leasing Company	CRLU	112151	112504
847	Carlisle Leasing Company	CRLU	112506	112750
853	Carlisle Leasing Company	CRLU	112751	112868
854	Carlisle Leasing Company	CRLU	112870	113160
855	Carlisle Leasing Company	CRLU	113162	113277
856	Carlisle Leasing Company	CRLU	113279	113350
857	Carlisle Leasing Company	CRLU	113351	113387
858	Carlisle Leasing Company	CRLU	113389	113644
859	Carlisle Leasing Company	CRLU	113646	113711
860	Carlisle Leasing Company	CRLU	113713	113850
861	Carlisle Leasing Company	CRLU	113851	114011
862	Carlisle Leasing Company	CRLU	114013	114196
863	Carlisle Leasing Company	CRLU	114198	114299
864	Carlisle Leasing Company	CRLU	114301	114450
1543	Carlisle Leasing Company	CRLU	114451	114650
865	Carlisle Leasing Company	CRLU	114651	115050
892	Carlisle Leasing Company	CRLU	115251	115450

Relación de contenedores homologados para tratamiento de frío

ID	Nombre de la empresa	Código del contenedor	Inicio Serie	Fin Serie
887	Carlisle Leasing Company	CRLU	115451	115506
888	Carlisle Leasing Company	CRLU	115508	115920
889	Carlisle Leasing Company	CRLU	115920	116057
890	Carlisle Leasing Company	CRLU	116059	116165
891	Carlisle Leasing Company	CRLU	116167	116950
899	Carlisle Leasing Company	CRLU	116951	117116
911	Carlisle Leasing Company	CRLU	117117	117265
912	Carlisle Leasing Company	CRLU	117267	117316
949	Carlisle Leasing Company	CRLU	117317	117816
944	Carlisle Leasing Company	CRLU	117817	117876
952	Carlisle Leasing Company	CRLU	117877	118176
755	Carlisle Leasing Company	CRLU	118177	118676
1234	Carlisle Leasing Company	CRLU	118677	119676
1242	Carlisle Leasing Company	CRLU	119677	120276
1236	Carlisle Leasing Company	CRLU	120277	120367
1238	Carlisle Leasing Company	CRLU	120377	121376
1245	Carlisle Leasing Company	CRLU	121377	121576
311	Carlisle Leasing Company	CRLU	121877	122076
190	Carlisle Leasing Company	CRLU	122077	122676
1247	Carlisle Leasing Company	CRLU	122677	122966
1610	Carlisle Leasing Company	CRLU	122967	123366
1261	Carlisle Leasing Company	CRLU	123367	123566
1631	Carlisle Leasing Company	CRLU	123567	123966
1841	Carlisle Leasing Company	CRLU	123967	124316
1895	Carlisle Leasing Company	CRLU	124317	124766
1891	Carlisle Leasing Company	CRLU	124767	124916
1876	Carlisle Leasing Company	CRLU	124917	125196
1902	Carlisle Leasing Company	CRLU	125197	125396
1910	Carlisle Leasing Company	CRLU	125397	125596
1937	Carlisle Leasing Company	CRLU	125597	125771
1981	Carlisle Leasing Company	CRLU	125772	126121
1945	Carlisle Leasing Company	CRLU	126122	127621
1966	Carlisle Leasing Company	CRLU	127622	127771
1975	Carlisle Leasing Company	CRLU	127772	127815
2042	Carlisle Leasing Company	CRLU	127816	128315
2051	Carlisle Leasing Company	CRLU	128316	128815
2041	Carlisle Leasing Company	CRLU	128816	129315
1991	Carlisle Leasing Company	CRLU	129316	129815
1992	Carlisle Leasing Company	CRLU	129816	130315
2067	Carlisle Leasing Company	CRLU	130316	130715
2052	Carlisle Leasing Company	CRLU	130716	131215
2145	Carlisle Leasing Company	CRLU	131216	131515
2068	Carlisle Leasing Company	CRLU	131516	132895

Relación de contenedores homologados para tratamiento de frío

ID	Nombre de la empresa	Código del contenedor	Inicio Serie	Fin Serie
2053	Carlisle Leasing Company	CRLU	132896	132995
2060	Carlisle Leasing Company	CRLU	132996	133215
2049	Carlisle Leasing Company	CRLU	133216	133715
2247	Carlisle Leasing Company	CRLU	133716	134215
2316	Carlisle Leasing Company	CRLU	134216	134465
2268	Carlisle Leasing Company	CRLU	134466	134615
2449	Carlisle Leasing Company	CRLU	134616	134844
2558	Carlisle Leasing Company	CRLU	134845	135194
2542	Carlisle Leasing Company	CRLU	135195	135344
2541	Carlisle Leasing Company	CRLU	135345	135544
2544	Carlisle Leasing Company	CRLU	135545	135667
2601	Carlisle Leasing Company	CRLU	135668	136067
2654	Carlisle Leasing Company	CRLU	136068	137167
2602	Carlisle Leasing Company	CRLU	137168	137866
2645	Carlisle Leasing Company	CRLU	137867	138216
2726	Carlisle Leasing Company	CRLU	138217	138416
2672	Carlisle Leasing Company	CRLU	138417	138816
2839	Carlisle Leasing Company	CRLU	138817	139316
2882	Carlisle Leasing Company	CRLU	139317	139816
2877	Carlisle Leasing Company	CRLU	139817	140316
2875	Carlisle Leasing Company	CRLU	140317	140816
2929	Carlisle Leasing Company	CRLU	140817	141316
2906	Carlisle Leasing Company	CRLU	141317	141816
2947	Carlisle Leasing Company	CRLU	141817	141916
1255	Carlisle Leasing Company	CRLU	150001	150004
1256	Carlisle Leasing Company	CRLU	150006	150100
901	Carlisle Leasing Company	CRLU	150101	150300
927	Carlisle Leasing Company	CRLU	150301	150400
947	Carlisle Leasing Company	CRLU	150401	150470
948	Carlisle Leasing Company	CRLU	150472	150500
756	Carlisle Leasing Company	CRLU	150501	150600
2540	Carlisle Leasing Company	CRLU	160001	160200
2533	Carlisle Leasing Company	CRLU	160201	160950
2603	Carlisle Leasing Company	CRLU	160951	161150
2646	Carlisle Leasing Company	CRLU	161151	161250
2803	Carlisle Leasing Company	CRLU	161251	161320
2840	Carlisle Leasing Company	CRLU	161320	161850
2909	Carlisle Leasing Company	CRLU	161851	162050
2962	Carlisle Leasing Company	CRLU	162051	162650
2988	Carlisle Leasing Company	CRLU	162651	162850
894	Carlisle Leasing Company	CRLU	180001	180400
895	Carlisle Leasing Company	CRLU	180401	180500
953	Carlisle Leasing Company	CRLU	180501	180800

Relación de contenedores homologados para tratamiento de frío

ID	Nombre de la empresa	Código del contenedor	Inicio Serie	Fin Serie
1241	Carlisle Leasing Company	CRLU	180801	181000
1239	Carlisle Leasing Company	CRLU	181001	181100
1881	Carlisle Leasing Company	CRLU	181101	181400
1996	Carlisle Leasing Company	CRLU	181401	181480
2050	Carlisle Leasing Company	CRLU	181481	181700
2450	Carlisle Leasing Company	CRLU	181701	181928
2441	Carlisle Leasing Company	CRLU	181929	181929
2552	Carlisle Leasing Company	CRLU	181930	182129
2539	Carlisle Leasing Company	CRLU	182130	182429
2659	Carlisle Leasing Company	CRLU	183430	183779
2660	Carlisle Leasing Company	CRLU	183780	183879
2644	Carlisle Leasing Company	CRLU	183880	183979
2727	Carlisle Leasing Company	CRLU	183980	184179
2706	Carlisle Leasing Company	CRLU	184180	184279
2841	Carlisle Leasing Company	CRLU	184281	184380
938	Carlisle Leasing Company	CRLU	210001	210100
955	Carlisle Leasing Company	CRLU	210101	210343
956	Carlisle Leasing Company	CRLU	210345	210500
420	Carlisle Leasing Company	CGHU	270250	270649
628	Carlisle Leasing Company	WAPU	286001	286003
1925	Carlisle Leasing Company	WAPU	286005	286054
808	Carlisle Leasing Company	CRLU	301551	301900
191	Carlisle Leasing Company	CRLU	310001	310100
1440	Carlisle Leasing Company	CRLU	310001	310100
1655	Carlisle Leasing Company	CRLU	310001	310100
1656	Carlisle Leasing Company	CRLU	310001	310100
1657	Carlisle Leasing Company	CRLU	310001	310100
772	Carlisle Leasing Company	CRLU	310101	310196
773	Carlisle Leasing Company	CRLU	310198	310200
775	Carlisle Leasing Company	CRLU	310201	310293
776	Carlisle Leasing Company	CRLU	310295	310300
777	Carlisle Leasing Company	CRLU	310301	310438
778	Carlisle Leasing Company	CRLU	310440	310450
799	Carlisle Leasing Company	CRLU	310451	310550
1007	Carlisle Leasing Company	CRLU	310901	310985
1022	Carlisle Leasing Company	CRLU	311151	311180
1023	Carlisle Leasing Company	CRLU	311182	311209
1024	Carlisle Leasing Company	CRLU	311211	311292
850	Carlisle Leasing Company	CRLU	311282	311282
1025	Carlisle Leasing Company	CRLU	311294	311303
1026	Carlisle Leasing Company	CRLU	311305	311360
849	Carlisle Leasing Company	CRLU	311361	311361
1027	Carlisle Leasing Company	CRLU	311362	311400

Relación de contenedores homologados para tratamiento de frío

ID	Nombre de la empresa	Código del contenedor	Inicio Serie	Fin Serie
851	Carlisle Leasing Company	CRLU	311369	311369
852	Carlisle Leasing Company	CRLU	311400	311400
1069	Carlisle Leasing Company	CRLU	311601	311761
1253	Carlisle Leasing Company	CRLU	311620	311620
848	Carlisle Leasing Company	CRLU	311644	311644
1070	Carlisle Leasing Company	CRLU	311763	311773
1071	Carlisle Leasing Company	CRLU	311775	311815
1072	Carlisle Leasing Company	CRLU	311817	311836
1073	Carlisle Leasing Company	CRLU	311838	311873
1074	Carlisle Leasing Company	CRLU	311875	311904
1075	Carlisle Leasing Company	CRLU	311906	311920
1095	Carlisle Leasing Company	CRLU	311921	312020
1188	Carlisle Leasing Company	CRLU	312021	312048
1189	Carlisle Leasing Company	CRLU	312050	312080
1190	Carlisle Leasing Company	CRLU	312082	312084
1191	Carlisle Leasing Company	CRLU	312086	312092
1192	Carlisle Leasing Company	CRLU	312094	312099
1193	Carlisle Leasing Company	CRLU	312101	312164
1194	Carlisle Leasing Company	CRLU	312166	312197
1195	Carlisle Leasing Company	CRLU	312199	312220
1205	Carlisle Leasing Company	CRLU	312221	312261
1206	Carlisle Leasing Company	CRLU	312263	312314
1207	Carlisle Leasing Company	CRLU	312316	312320
1203	Carlisle Leasing Company	CRLU	312321	312346
1204	Carlisle Leasing Company	CRLU	312348	312420
1208	Carlisle Leasing Company	CRLU	312421	312746
1228	Carlisle Leasing Company	CRLU	312947	312996
1229	Carlisle Leasing Company	CRLU	312998	313002
1230	Carlisle Leasing Company	CRLU	313004	313246
1250	Carlisle Leasing Company	CRLU	313247	313396
1254	Carlisle Leasing Company	CRLU	313397	313696
844	Carlisle Leasing Company	CRLU	313697	313796
845	Carlisle Leasing Company	CRLU	313797	313896
1257	Carlisle Leasing Company	CRLU	313897	313916
1251	Carlisle Leasing Company	CRLU	313917	313966
1252	Carlisle Leasing Company	CRLU	313967	314266
893	Carlisle Leasing Company	CRLU	314267	314466
897	Carlisle Leasing Company	CRLU	314467	314626
900	Carlisle Leasing Company	CRLU	314627	314686
942	Carlisle Leasing Company	CRLU	314687	314886
954	Carlisle Leasing Company	CRLU	314887	314946
1246	Carlisle Leasing Company	CRLU	314947	315446
757	Carlisle Leasing Company	CRLU	315447	315546

Relación de contenedores homologados para tratamiento de frío

ID	Nombre de la empresa	Código del contenedor	Inicio Serie	Fin Serie
1260	Carlisle Leasing Company	CRLU	315547	315746
1608	Carlisle Leasing Company	CRLU	315547	315746
1262	Carlisle Leasing Company	CRLU	315747	315846
1586	Carlisle Leasing Company	CRLU	315847	315896
189	Carlisle Leasing Company	CRLU	315897	315946
1877	Carlisle Leasing Company	CRLU	315947	316546
1890	Carlisle Leasing Company	CRLU	316547	316596
1903	Carlisle Leasing Company	CRLU	316597	316696
1936	Carlisle Leasing Company	CRLU	316697	316746
2146	Carlisle Leasing Company	CRLU	316747	316846
2233	Carlisle Leasing Company	CRLU	316847	316896
2230	Carlisle Leasing Company	CRLU	316897	316946
2240	Carlisle Leasing Company	CRLU	316947	316996
2236	Carlisle Leasing Company	CRLU	316997	316046
2261	Carlisle Leasing Company	CRLU	317047	317146
2281	Carlisle Leasing Company	CRLU	317147	317166
2516	Carlisle Leasing Company	CRLU	317167	317186
2545	Carlisle Leasing Company	CRLU	317187	317236
2538	Carlisle Leasing Company	CRLU	317237	317286
2536	Carlisle Leasing Company	CRLU	317287	317292
2535	Carlisle Leasing Company	CRLU	317293	317354
2534	Carlisle Leasing Company	CRLU	317355	317754
2618	Carlisle Leasing Company	CRLU	317755	317954
2647	Carlisle Leasing Company	CRLU	317955	318043
2917	Carlisle Leasing Company	CRLU	318044	318193
3008	Carlisle Leasing Company	CRLU	318194	318268
2537	Carlisle Leasing Company	CRLU	360001	360500
2551	Carlisle Leasing Company	CRLU	360501	360560
2643	Carlisle Leasing Company	CRLU	360561	360610
2827	Carlisle Leasing Company	CRLU	360611	360660
2824	Carlisle Leasing Company	CRLU	360661	360760
935	Carlisle Leasing Company	CRLU	380001	380050
2951	Carlisle Leasing Company	HSBU	380051	380070
2949	Carlisle Leasing Company	HSBU	380071	380080
1240	Carlisle Leasing Company	CRLU	380251	380450
758	Carlisle Leasing Company	CRLU	380451	380530
119	Carlisle Leasing Company	CRLU	380531	380830
2136	Carlisle Leasing Company	CRLU	380831	380880
2941	Carlisle Leasing Company	CRLU	380881	380930
957	Carlisle Leasing Company	CRLU	410251	410280
958	Carlisle Leasing Company	CRLU	410282	410350
484	Carlisle Leasing Company	SIPU	472156	472255
1491	Carlisle Leasing Company	CMUU	500000	500330

Relación de contenedores homologados para tratamiento de frío

ID	Nombre de la empresa	Código del contenedor	Inicio Serie	Fin Serie
779	Carlisle Leasing Company	CRLU	510001	510070
902	Carlisle Leasing Company	CRLU	510001	510001
1218	Carlisle Leasing Company	CRLU	510036	520065
906	Carlisle Leasing Company	CRLU	510058	510058
780	Carlisle Leasing Company	CRLU	510072	510195
903	Carlisle Leasing Company	CRLU	510094	510094
921	Carlisle Leasing Company	CRLU	510130	510130
1259	Carlisle Leasing Company	CRLU	510146	510146
907	Carlisle Leasing Company	CRLU	510180	510180
908	Carlisle Leasing Company	CRLU	510189	510189
781	Carlisle Leasing Company	CRLU	510197	510272
782	Carlisle Leasing Company	CRLU	510274	510279
783	Carlisle Leasing Company	CRLU	510281	510357
922	Carlisle Leasing Company	CRLU	510331	510331
784	Carlisle Leasing Company	CRLU	510359	510423
785	Carlisle Leasing Company	CRLU	510425	510458
909	Carlisle Leasing Company	CRLU	510444	510444
923	Carlisle Leasing Company	CRLU	510458	510458
786	Carlisle Leasing Company	CRLU	510460	510533
924	Carlisle Leasing Company	CRLU	510475	510475
868	Carlisle Leasing Company	CRLU	510526	510526
905	Carlisle Leasing Company	CRLU	510553	510553
904	Carlisle Leasing Company	CRLU	510568	510568
925	Carlisle Leasing Company	CRLU	510591	510591
787	Carlisle Leasing Company	CRLU	510802	510851
788	Carlisle Leasing Company	CRLU	510853	511044
789	Carlisle Leasing Company	CRLU	511046	511076
790	Carlisle Leasing Company	CRLU	511078	511117
791	Carlisle Leasing Company	CRLU	511119	511142
792	Carlisle Leasing Company	CRLU	511144	511250
916	Carlisle Leasing Company	CRLU	511163	511163
768	Carlisle Leasing Company	CRLU	511251	511277
769	Carlisle Leasing Company	CRLU	511279	511319
770	Carlisle Leasing Company	CRLU	511321	511333
771	Carlisle Leasing Company	CRLU	511335	511350
793	Carlisle Leasing Company	CRLU	511551	511554
794	Carlisle Leasing Company	CRLU	511556	511561
795	Carlisle Leasing Company	CRLU	511563	511650
800	Carlisle Leasing Company	CRLU	511651	511750
796	Carlisle Leasing Company	CRLU	511751	511774
797	Carlisle Leasing Company	CRLU	511776	511783
798	Carlisle Leasing Company	CRLU	511785	511850
809	Carlisle Leasing Company	CRLU	511851	511918

Relación de contenedores homologados para tratamiento de frío

ID	Nombre de la empresa	Código del contenedor	Inicio Serie	Fin Serie
810	Carlisle Leasing Company	CRLU	511920	512078
811	Carlisle Leasing Company	CRLU	512080	512100
967	Carlisle Leasing Company	CRLU	512101	512102
968	Carlisle Leasing Company	CRLU	512104	512143
969	Carlisle Leasing Company	CRLU	512104	512165
970	Carlisle Leasing Company	CRLU	512167	512274
971	Carlisle Leasing Company	CRLU	512276	512279
972	Carlisle Leasing Company	CRLU	512281	512300
2	Carlisle Leasing Company	CRLU	512301	512400
977	Carlisle Leasing Company	CRLU	512400	512400
978	Carlisle Leasing Company	CRLU	512401	512500
985	Carlisle Leasing Company	CRLU	512501	512611
986	Carlisle Leasing Company	CRLU	512613	512631
987	Carlisle Leasing Company	CRLU	512633	512681
988	Carlisle Leasing Company	CRLU	512683	512683
989	Carlisle Leasing Company	CRLU	512685	512700
762	Carlisle Leasing Company	CRLU	512701	512900
998	Carlisle Leasing Company	CRLU	512704	512829
999	Carlisle Leasing Company	CRLU	512831	512880
1000	Carlisle Leasing Company	CRLU	512882	512900
1009	Carlisle Leasing Company	CRLU	513001	513038
1010	Carlisle Leasing Company	CRLU	513040	513074
1011	Carlisle Leasing Company	CRLU	513076	513100
1216	Carlisle Leasing Company	CRLU	513186	513186
1001	Carlisle Leasing Company	CRLU	513201	513286
1002	Carlisle Leasing Company	CRLU	513288	513296
1003	Carlisle Leasing Company	CRLU	513298	513300
1008	Carlisle Leasing Company	CRLU	513301	513400
1031	Carlisle Leasing Company	CRLU	513401	513446
1032	Carlisle Leasing Company	CRLU	513448	513485
1033	Carlisle Leasing Company	CRLU	513487	513500
1034	Carlisle Leasing Company	CRLU	513501	513579
1035	Carlisle Leasing Company	CRLU	513581	513605
1036	Carlisle Leasing Company	CRLU	513607	513851
1037	Carlisle Leasing Company	CRLU	513853	513900
1038	Carlisle Leasing Company	CRLU	513901	513997
759	Carlisle Leasing Company	CRLU	513901	514250
760	Carlisle Leasing Company	CRLU	513901	514250
1249	Carlisle Leasing Company	CRLU	513901	514250
1039	Carlisle Leasing Company	CRLU	513999	514158
1040	Carlisle Leasing Company	CRLU	514160	514171
1041	Carlisle Leasing Company	CRLU	514173	514202
1042	Carlisle Leasing Company	CRLU	514204	514210

Relación de contenedores homologados para tratamiento de frío

ID	Nombre de la empresa	Código del contenedor	Inicio Serie	Fin Serie
1043	Carlisle Leasing Company	CRLU	514212	514245
1044	Carlisle Leasing Company	CRLU	514247	514250
1028	Carlisle Leasing Company	CRLU	514351	514381
1029	Carlisle Leasing Company	CRLU	514383	514545
1030	Carlisle Leasing Company	CRLU	514547	514550
1045	Carlisle Leasing Company	CRLU	514551	514571
1046	Carlisle Leasing Company	CRLU	514573	514652
1047	Carlisle Leasing Company	CRLU	514654	514700
1068	Carlisle Leasing Company	CRLU	514901	515000
1054	Carlisle Leasing Company	CRLU	515101	515210
1055	Carlisle Leasing Company	CRLU	515212	515230
1056	Carlisle Leasing Company	CRLU	515232	515400
1076	Carlisle Leasing Company	CRLU	515401	515422
1077	Carlisle Leasing Company	CRLU	515424	515440
1078	Carlisle Leasing Company	CRLU	515442	515479
1079	Carlisle Leasing Company	CRLU	515481	515589
1080	Carlisle Leasing Company	CRLU	515591	515600
1048	Carlisle Leasing Company	CRLU	515601	515620
1049	Carlisle Leasing Company	CRLU	515622	515704
1050	Carlisle Leasing Company	CRLU	515706	515797
1051	Carlisle Leasing Company	CRLU	515799	515800
896	Carlisle Leasing Company	CRLU	515867	515867
1081	Carlisle Leasing Company	CRLU	516001	516027
1082	Carlisle Leasing Company	CRLU	516029	516057
1083	Carlisle Leasing Company	CRLU	516059	516163
1084	Carlisle Leasing Company	CRLU	516165	516198
1085	Carlisle Leasing Company	CRLU	516200	516200
1086	Carlisle Leasing Company	CRLU	516201	516235
1087	Carlisle Leasing Company	CRLU	516237	516277
1088	Carlisle Leasing Company	CRLU	516279	516342
1089	Carlisle Leasing Company	CRLU	516344	516358
1090	Carlisle Leasing Company	CRLU	516360	516392
1091	Carlisle Leasing Company	CRLU	516394	516500
869	Carlisle Leasing Company	CRLU	516916	516916
1093	Carlisle Leasing Company	CRLU	516966	516975
1094	Carlisle Leasing Company	CRLU	516976	517100
1151	Carlisle Leasing Company	CRLU	517301	517480
1152	Carlisle Leasing Company	CRLU	517482	517490
1153	Carlisle Leasing Company	CRLU	517492	517492
1154	Carlisle Leasing Company	CRLU	517494	517494
1155	Carlisle Leasing Company	CRLU	517498	517508
1156	Carlisle Leasing Company	CRLU	517510	517512
1157	Carlisle Leasing Company	CRLU	517516	517516

Relación de contenedores homologados para tratamiento de frío

ID	Nombre de la empresa	Código del contenedor	Inicio Serie	Fin Serie
1158	Carlisle Leasing Company	CRLU	517518	517523
1159	Carlisle Leasing Company	CRLU	517527	517529
1160	Carlisle Leasing Company	CRLU	517531	517536
1161	Carlisle Leasing Company	CRLU	517538	517538
1162	Carlisle Leasing Company	CRLU	517540	517544
1163	Carlisle Leasing Company	CRLU	517546	517608
1164	Carlisle Leasing Company	CRLU	517614	517614
1165	Carlisle Leasing Company	CRLU	517616	517670
1166	Carlisle Leasing Company	CRLU	517672	517672
1167	Carlisle Leasing Company	CRLU	517674	517703
1168	Carlisle Leasing Company	CRLU	517705	517705
1169	Carlisle Leasing Company	CRLU	517707	517707
1170	Carlisle Leasing Company	CRLU	517710	517710
1171	Carlisle Leasing Company	CRLU	517712	517712
1172	Carlisle Leasing Company	CRLU	517717	517717
1173	Carlisle Leasing Company	CRLU	517719	517719
1174	Carlisle Leasing Company	CRLU	517727	517227
1175	Carlisle Leasing Company	CRLU	517730	517751
1176	Carlisle Leasing Company	CRLU	517755	517756
1177	Carlisle Leasing Company	CRLU	517759	517759
1178	Carlisle Leasing Company	CRLU	517762	517764
1179	Carlisle Leasing Company	CRLU	517766	517768
1180	Carlisle Leasing Company	CRLU	517772	517800
1181	Carlisle Leasing Company	CRLU	517801	517802
1182	Carlisle Leasing Company	CRLU	517804	517880
1183	Carlisle Leasing Company	CRLU	517882	517935
1184	Carlisle Leasing Company	CRLU	517937	517964
1185	Carlisle Leasing Company	CRLU	517966	518003
1186	Carlisle Leasing Company	CRLU	518005	518078
1187	Carlisle Leasing Company	CRLU	518080	518100
1200	Carlisle Leasing Company	CRLU	518101	518207
1201	Carlisle Leasing Company	CRLU	518209	518280
1202	Carlisle Leasing Company	CRLU	518282	518300
871	Carlisle Leasing Company	CRLU	518659	518659
1209	Carlisle Leasing Company	CRLU	518917	518954
1210	Carlisle Leasing Company	CRLU	518956	519015
1211	Carlisle Leasing Company	CRLU	519017	519196
1212	Carlisle Leasing Company	CRLU	519198	519315
1213	Carlisle Leasing Company	CRLU	519316	519556
1214	Carlisle Leasing Company	CRLU	519557	519794
1215	Carlisle Leasing Company	CRLU	519796	519915
1217	Carlisle Leasing Company	CRLU	519916	520034
1220	Carlisle Leasing Company	CRLU	520066	520088

Relación de contenedores homologados para tratamiento de frío

ID	Nombre de la empresa	Código del contenedor	Inicio Serie	Fin Serie
1221	Carlisle Leasing Company	CRLU	520090	520187
1222	Carlisle Leasing Company	CRLU	520189	520192
1223	Carlisle Leasing Company	CRLU	520194	520281
1224	Carlisle Leasing Company	CRLU	520283	520285
832	Carlisle Leasing Company	CRLU	520286	520304
833	Carlisle Leasing Company	CRLU	520306	520465
1225	Carlisle Leasing Company	CRLU	520466	520496
1226	Carlisle Leasing Company	CRLU	520498	520673
1227	Carlisle Leasing Company	CRLU	520675	520715
1231	Carlisle Leasing Company	CRLU	520716	520752
1232	Carlisle Leasing Company	CRLU	520754	520917
818	Carlisle Leasing Company	CRLU	520918	521017
829	Carlisle Leasing Company	CRLU	521024	521057
830	Carlisle Leasing Company	CRLU	521059	521117
843	Carlisle Leasing Company	CRLU	521118	521217
819	Carlisle Leasing Company	CRLU	521218	521227
820	Carlisle Leasing Company	CRLU	521229	521307
821	Carlisle Leasing Company	CRLU	521309	521336
822	Carlisle Leasing Company	CRLU	521338	521417
838	Carlisle Leasing Company	CRLU	521418	521654
839	Carlisle Leasing Company	CRLU	521656	521734
840	Carlisle Leasing Company	CRLU	521736	521750
841	Carlisle Leasing Company	CRLU	521752	521880
842	Carlisle Leasing Company	CRLU	521882	521917
867	Carlisle Leasing Company	CRLU	521918	521929
866	Carlisle Leasing Company	CRLU	521930	522229
872	Carlisle Leasing Company	CRLU	522230	522289
873	Carlisle Leasing Company	CRLU	522291	522329
882	Carlisle Leasing Company	CRLU	522330	522529
898	Carlisle Leasing Company	CRLU	522530	522663
910	Carlisle Leasing Company	CRLU	522664	522678
917	Carlisle Leasing Company	CRLU	522679	522679
918	Carlisle Leasing Company	CRLU	522680	522685
926	Carlisle Leasing Company	CRLU	522690	522694
941	Carlisle Leasing Company	CRLU	522695	522708
831	Carlisle Leasing Company	CRLU	550001	550100
817	Carlisle Leasing Company	CRLU	550101	550300
870	Carlisle Leasing Company	CRLU	550401	550450
1967	Carlisle Leasing Company	CFCU	555087	555092
2014	Carlisle Leasing Company	CFCU	555093	555112
2578	Carlisle Leasing Company	CFCU	555284	555321
671	Carlisle Leasing Company	PCIU	598511	598610
774	Carlisle Leasing Company	CRLU	610001	610100

Relación de contenedores homologados para tratamiento de frío

ID	Nombre de la empresa	Código del contenedor	Inicio Serie	Fin Serie
2986	Carlisle Leasing Company	BLJU	617001	617050
913	Carlisle Leasing Company	CRLU	620001	620250
914	Carlisle Leasing Company	CRLU	620251	620493
915	Carlisle Leasing Company	CRLU	620495	620500
919	Carlisle Leasing Company	CRLU	620501	620750
920	Carlisle Leasing Company	CRLU	620751	621000
930	Carlisle Leasing Company	CRLU	621001	621200
932	Carlisle Leasing Company	CRLU	621201	621300
933	Carlisle Leasing Company	CRLU	621301	621400
934	Carlisle Leasing Company	CRLU	621401	621500
936	Carlisle Leasing Company	CRLU	621501	621700
1248	Carlisle Leasing Company	CRLU	621901	622400
1235	Carlisle Leasing Company	CRLU	622401	622600
256	Carlisle Leasing Company	EBNU	710000	710079
812	Carlisle Leasing Company	CRLU	710201	710203
813	Carlisle Leasing Company	CRLU	710205	710254
814	Carlisle Leasing Company	CRLU	710256	710295
964	Carlisle Leasing Company	CRLU	710297	710321
965	Carlisle Leasing Company	CRLU	710323	710323
966	Carlisle Leasing Company	CRLU	710325	710400
973	Carlisle Leasing Company	CRLU	710401	710447
974	Carlisle Leasing Company	CRLU	710449	710500
3	Carlisle Leasing Company	CRLU	710501	710600
975	Carlisle Leasing Company	CRLU	710601	710658
976	Carlisle Leasing Company	CRLU	710660	710700
1112	Carlisle Leasing Company	CRLU	710701	710900
928	Carlisle Leasing Company	CRLU	720001	720250
931	Carlisle Leasing Company	CRLU	720251	720500
937	Carlisle Leasing Company	CRLU	720501	721000
939	Carlisle Leasing Company	CRLU	721001	721600
940	Carlisle Leasing Company	CRLU	721601	722000
946	Carlisle Leasing Company	CRLU	722001	722500
1258	Carlisle Leasing Company	CRLU	722501	723000
950	Carlisle Leasing Company	CRLU	723001	723115
951	Carlisle Leasing Company	CRLU	723117	723300
1237	Carlisle Leasing Company	CRLU	723301	723700
1244	Carlisle Leasing Company	CRLU	723701	725700
65	Carlisle Leasing Company	CRLU	725701	726200
66	Carlisle Leasing Company	CRLU	726201	726700
1611	Carlisle Leasing Company	CRLU	726701	727700
67	Carlisle Leasing Company	CRLU	727701	728200
929	Carlisle Leasing Company	CRLU	780001	780250
945	Carlisle Leasing Company	CRLU	780251	780750

Relación de contenedores homologados para tratamiento de frío

ID	Nombre de la empresa	Código del contenedor	Inicio Serie	Fin Serie
834	Carlisle Leasing Company	CRLU	810001	810167
835	Carlisle Leasing Company	CRLU	810169	810250
836	Carlisle Leasing Company	CRLU	810252	810377
837	Carlisle Leasing Company	CRLU	810379	810400
823	Carlisle Leasing Company	CRLU	810401	810579
824	Carlisle Leasing Company	CRLU	810581	810582
825	Carlisle Leasing Company	CRLU	810584	810645
826	Carlisle Leasing Company	CRLU	810647	810700
943	Carlisle Leasing Company	CRLU	820001	820200
1233	Carlisle Leasing Company	CRLU	820201	820300
445	Carlisle Leasing Company	CCLU	855001	855300
471	Carlisle Leasing Company	CCLU	855601	855800
524	Carlisle Leasing Company	CCLU	855801	856000
504	Carlisle Leasing Company	CCLU	856051	856650
505	Carlisle Leasing Company	CCLU	856651	857050
959	Carlisle Leasing Company	CRLU	910001	910030
874	Carlisle Leasing Company	CRLU	910031	910031
960	Carlisle Leasing Company	CRLU	910033	910038
875	Carlisle Leasing Company	CRLU	910039	910039
961	Carlisle Leasing Company	CRLU	910040	910044
876	Carlisle Leasing Company	CRLU	910046	910046
962	Carlisle Leasing Company	CRLU	910047	910049
877	Carlisle Leasing Company	CRLU	910050	910050
878	Carlisle Leasing Company	CRLU	910051	910051
963	Carlisle Leasing Company	CRLU	910052	910053
879	Carlisle Leasing Company	CRLU	910054	910054
880	Carlisle Leasing Company	CRLU	910055	910055
881	Carlisle Leasing Company	CRLU	910056	910056
764	Carlisle Leasing Company	CRLU	910057	910060
885	Carlisle Leasing Company	CRLU	910061	910061
883	Carlisle Leasing Company	CRLU	910062	910062
886	Carlisle Leasing Company	CRLU	910063	910063
765	Carlisle Leasing Company	CRLU	910064	910079
884	Carlisle Leasing Company	CRLU	910080	910080
766	Carlisle Leasing Company	CRLU	910081	910103
767	Carlisle Leasing Company	CRLU	910105	910250
801	Carlisle Leasing Company	CRLU	910251	910264
802	Carlisle Leasing Company	CRLU	910266	910283
803	Carlisle Leasing Company	CRLU	910285	910360
804	Carlisle Leasing Company	CRLU	910362	910362
805	Carlisle Leasing Company	CRLU	910364	910452
806	Carlisle Leasing Company	CRLU	910454	910581
807	Carlisle Leasing Company	CRLU	910583	910900

Relación de contenedores homologados para tratamiento de frío

ID	Nombre de la empresa	Código del contenedor	Inicio Serie	Fin Serie
979	Carlisle Leasing Company	CRLU	910901	910989
980	Carlisle Leasing Company	CRLU	910991	911008
981	Carlisle Leasing Company	CRLU	911010	911010
982	Carlisle Leasing Company	CRLU	911012	911076
983	Carlisle Leasing Company	CRLU	911078	911150
984	Carlisle Leasing Company	CRLU	911152	911200
990	Carlisle Leasing Company	CRLU	911201	911212
815	Carlisle Leasing Company	CRLU	911201	911500
991	Carlisle Leasing Company	CRLU	911214	911294
992	Carlisle Leasing Company	CRLU	911296	911316
993	Carlisle Leasing Company	CRLU	911318	911355
994	Carlisle Leasing Company	CRLU	911357	911364
995	Carlisle Leasing Company	CRLU	911366	911471
996	Carlisle Leasing Company	CRLU	911473	911500
1004	Carlisle Leasing Company	CRLU	911501	911549
1005	Carlisle Leasing Company	CRLU	911551	911767
1006	Carlisle Leasing Company	CRLU	911769	911999
1012	Carlisle Leasing Company	CRLU	912000	912054
1013	Carlisle Leasing Company	CRLU	912056	912057
1014	Carlisle Leasing Company	CRLU	912059	912146
1015	Carlisle Leasing Company	CRLU	912148	912169
1016	Carlisle Leasing Company	CRLU	912171	912228
1017	Carlisle Leasing Company	CRLU	912230	912249
1018	Carlisle Leasing Company	CRLU	912250	912355
1019	Carlisle Leasing Company	CRLU	912357	912388
1020	Carlisle Leasing Company	CRLU	912390	912398
1021	Carlisle Leasing Company	CRLU	912400	912450
1096	Carlisle Leasing Company	CRLU	912451	912724
1097	Carlisle Leasing Company	CRLU	912726	912746
1098	Carlisle Leasing Company	CRLU	912748	912779
1099	Carlisle Leasing Company	CRLU	912781	912787
1100	Carlisle Leasing Company	CRLU	912789	912867
1101	Carlisle Leasing Company	CRLU	912869	912876
1102	Carlisle Leasing Company	CRLU	912878	912918
1103	Carlisle Leasing Company	CRLU	912920	912958
1104	Carlisle Leasing Company	CRLU	912960	913004
1105	Carlisle Leasing Company	CRLU	913006	913017
1106	Carlisle Leasing Company	CRLU	913019	913028
1107	Carlisle Leasing Company	CRLU	913030	913244
1108	Carlisle Leasing Company	CRLU	913246	913288
1109	Carlisle Leasing Company	CRLU	913290	913290
1110	Carlisle Leasing Company	CRLU	913292	913441
1111	Carlisle Leasing Company	CRLU	913443	913450

Relación de contenedores homologados para tratamiento de frío

ID	Nombre de la empresa	Código del contenedor	Inicio Serie	Fin Serie
1113	Carlisle Leasing Company	CRLU	913451	913675
1114	Carlisle Leasing Company	CRLU	913677	913896
1115	Carlisle Leasing Company	CRLU	913898	913949
1149	Carlisle Leasing Company	CRLU	913950	913996
1150	Carlisle Leasing Company	CRLU	913998	914200
1197	Carlisle Leasing Company	CRLU	914201	914249
1198	Carlisle Leasing Company	CRLU	914251	914269
1199	Carlisle Leasing Company	CRLU	914271	914359
1196	Carlisle Leasing Company	CRLU	914360	914466
1243	Carlisle Leasing Company	CRLU	960001	960010
816	Carlisle Leasing Company	CRLU	960011	960035
1585	Carlisle Leasing Company	CRLU	960036	960085
1635	Carlisle Leasing Company	CRLU	960086	960185
2015	Carlisle Leasing Company	CRLU	960186	960485
2280	Carlisle Leasing Company	CRLU	960486	960585
1929	Carlisle Leasing Company (BIC register: Crowley)	CMCU	553621	553710
1911	Carlisle Leasing Company (BIC register: Crowley)	CMCU	553711	553801
352	Carrier Everfresh (Not registered w/BIC)	MCAU	855000	855004
353	Carrier Everfresh (Not registered w/BIC)	MCAU	855005	855060
354	Carrier Everfresh (Not registered w/BIC)	MCAU	855062	855284
2580	CCNI	CRLU	182430	183429
2166	CCNI	CNIU	221000	222299
3818	CCNI	CNIU	223001	223600
97	CGM North America	CGMU	479000	479599
4487	China Navigation	JSSU	41300	41399
542	China Shipping	CCLU	100000	100000
541	China Shipping	CCLU	101401	101499
545	China Shipping	CCLU	101500	101599
489	China Shipping	CCLU	101600	101799
1634	China Shipping	CCLU	101800	101999
1884	China Shipping	CCLU	102000	102199
1904	China Shipping	CCLU	102200	102399
1906	China Shipping	CCLU	102400	102599
1923	China Shipping	CCLU	102600	102799
1928	China Shipping	CCLU	102800	102999
2059	China Shipping	CCLU	103000	103199
2143	China Shipping	CCLU	103200	103399
2163	China Shipping	CCLU	103400	103699
2445	China Shipping	CCLU	103700	103799
2501	China Shipping	CCLU	103800	103999
538	China Shipping	CCLU	850000	850000
535	China Shipping	CCLU	852467	852665
533	China Shipping	CCLU	852666	852765
537	China Shipping	CCLU	853066	853365

Relación de contenedores homologados para tratamiento de frío

ID	Nombre de la empresa	Código del contenedor	Inicio Serie	Fin Serie
525	China Shipping	CCLU	853366	853565
604	China Shipping	CCLU	853566	853665
532	China Shipping	CCLU	853866	854165
1941	China Shipping	CCLU	854366	854465
536	China Shipping	CCLU	854466	854665
1942	China Shipping	CCLU	854667	854766
1958	China Shipping	CCLU	854767	854966
2056	China Shipping	CCLU	854967	855000
1627	China Shipping	CCLU	856001	856050
516	China Shipping	CCLU	857051	857150
2057	China Shipping	CCLU	857151	857316
2058	China Shipping	CCLU	857317	857516
2142	China Shipping	CCLU	857517	857716
2045	China Shipping	CCLU	857717	857916
2160	China Shipping	CCLU	857917	858216
2162	China Shipping	CCLU	858217	858916
2444	China Shipping	CCLU	858917	859216
2446	China Shipping	CCLU	859217	859816
2523	China Shipping	CCLU	859817	860616
2865	China Shipping	CCLU	860617	861116
2842	China Shipping	CCLU	861117	861616
2902	China Shipping	CCLU	861617	861816
2886	CK Line	CKLU	902001	902010
2522	CMA-CGM	CGMU	298200	298699
2933	CMA-CGM	CGMU	298700	298799
2959	CMA-CGM	CGMU	298800	299249
2969	CMA-CGM	CGMU	299250	299799
4645	CMA-CGM	CGMU	301325	301824
4625	CMA-CGM	CGMU	301825	302324
4653	CMA-CGM	CGMU	302325	302824
528	CMA-CGM	CGMU	479600	479949
527	CMA-CGM	CGMU	480000	480249
529	CMA-CGM	CGMU	480300	480799
530	CMA-CGM	CGMU	480800	481049
531	CMA-CGM	CGMU	481100	481349
2275	CMA-CGM	CGMU	481350	481449
2269	CMA-CGM	CGMU	482000	482999
2271	CMA-CGM	CGMU	483000	483399
2270	CMA-CGM	CGMU	483400	483699
2272	CMA-CGM	CGMU	483700	484499
2509	CMA-CGM	CGMU	490000	490299
2520	CMA-CGM	CGMU	490300	490399
2600	CMA-CGM	CGMU	491000	492499

Relación de contenedores homologados para tratamiento de frío

ID	Nombre de la empresa	Código del contenedor	Inicio Serie	Fin Serie
2649	CMA-CGM	CGMU	492500	493499
2850	CMA-CGM	CGMU	495000	495499
2846	CMA-CGM	CGMU	496000	496499
2874	CMA-CGM	CGMU	497000	497499
2908	CMA-CGM	CGMU	498000	498249
3006	CMA-CGM	CGMU	498750	499249
3056	CMA-CGM	CGMU	499450	500149
3038	CMA-CGM	CGMU	500150	500449
3045	CMA-CGM	CGMU	500450	501444
3046	CMA-CGM	CGMU	501446	501450
3226	CMA-CGM	CGMU	501781	501980
3148	CMA-CGM	CGMU	502281	503280
3228	CMA-CGM	CGMU	503281	503780
3227	CMA-CGM	CGMU	503981	504280
3149	CMA-CGM	CGMU	504281	504780
4668	CMA-CGM	CGMU	505785	506284
4669	CMA-CGM	CGMU	506285	506534
4692	CMA-CGM	CGMU	506535	507534
4626	CMA-CGM	CGMU	507535	508134
4654	CMA-CGM	CGMU	508135	508634
4655	CMA-CGM	CGMU	508635	509034
4716	CMA-CGM	CGMU	509035	509234
4656	CMA-CGM	CGMU	509235	509634
4717	CMA-CGM	CGMU	509635	510034
4984	CMA-CGM	CGMU	510043	512042
2273	CMA-CGM	CGMU	650000	650299
4894	CMA-CGM	CGMU	651600	652599
6315	CMA-CGM	CGMU	652600	654599
2274	CMA-CGM	CGMU	750000	750199
4693	CMA-CGM	CGMU	750287	750536
4613	CMA-CGM	STMU	770000	770015
4860	CMA-CGM	STMU	770016	770044
4998	CMA-CGM	STMU	770045	770094
666	CMA-CGM	AMCU	920000	921599
665	CMA-CGM	AMCU	921600	922499
2521	CMA-CGM	AMCU	926000	926249
2930	CMA-CGM	AMCU	926250	926749
2907	CMA-CGM	AMCU	926750	926999
3212	CMA-CGM	AMCU	927000	927999
3229	CMA-CGM	CGMU	928000	928499
3231	CMA-CGM	AMCU	928500	928999
3230	CMA-CGM	AMCU	929000	929499
4703	CMA-CGM	AMCU	929700	929999

Relación de contenedores homologados para tratamiento de frío

ID	Nombre de la empresa	Código del contenedor	Inicio Serie	Fin Serie
4947	CMA-CGM	AMCU	930000	930000
4029	CMA-CGM	CGMU	930800	932299
4382	CMA-CGM	CGMU	933800	934299
4407	CMA-CGM	CGMU	934300	935299
4402	CMA-CGM	CGMU	935300	935799
4895	CMA-CGM	CGMU	935800	936799
4945	CMA-CGM	CGMU	936800	937799
4946	CMA-CGM	CGMU	937800	938169
4985	CMA-CGM	CGMU	938170	939799
2038	Compagnie Maritime	CGMU	297000	297199
2497	Compagnie Maritime	CGMU	297200	298199
547	Compagnie Maritime	CGMU	481350	481449
2495	Compagnie Maritime	CGMU	490650	490999
2653	Compagnie Maritime	CGMU	493500	493999
2725	Compagnie Maritime	CGMU	494000	494999
2805	Compagnie Maritime	CGMU	495500	495999
2861	Compagnie Maritime	CGMU	496500	496999
2862	Compagnie Maritime	CGMU	497500	497999
1475	Compañía Sud Americana de Vapores (CSAV)	CSVU	960001	960350
4942	Conrail Container	CCCU	100100	100101
4447	Consert	TKCU	200013	200015
4345	Consort Express Line (code not BIC registered, not proper format)	CELR	200348	200447
3805	Container Bank, Ltd.	CBLU	100601	100610
4354	Container H Lines	CHLU	30131	30142
1909	Container Providers	UNRU	40701	40750
4787	Container Solutions Co. LLC	CSCU	2061	2086
2888	Containers No. 1 Inc. (BIC register: OOCL)	OOLU	386000	386000
2832	Containers No. 1 Inc. (BIC register: OOCL)	OOLU	386001	386050
2889	Containers No. 1 Inc. (BIC register: OOCL)	OOLU	386051	386199
3014	Containers No. 1 Inc. (BIC register: OOCL)	OOLU	386200	386399
3042	Containers No. 1 Inc. (BIC register: OOCL)	OOLU	386400	386499
3070	Containers No. 1 Inc. (BIC register: OOCL)	OOLU	386500	386719
3113	Containers No. 1 Inc. (BIC register: OOCL)	OOLU	386720	386859
3126	Containers No. 1 Inc. (BIC register: OOCL)	OOLU	386860	387099
3618	Containers No. 1 Inc. (BIC register: OOCL)	OOLU	387100	387249
3654	Containers No. 1 Inc. (BIC register: OOCL)	OOLU	387250	387399
2833	Containers No. 1 Inc. (BIC register: OOCL)	OOLU	389100	389199
3924	Containers No. 1 Inc. (BIC register: OOCL)	OOLU	394000	394149
1875	Containers No. 1 Inc. (BIC register: OOCL)	OOLU	604225	605874
2229	Containers No. 1 Inc. (BIC register: OOCL)	OOLU	607100	607599
2797	Containers No. 1 Inc. (BIC register: OOCL)	OOLU	607600	607799
562	Containers No. 1 Inc. (BIC register: OOCL)	OOLU	610750	611149
2870	Containers No. 1 Inc. (BIC register: OOCL)	OOLU	613420	613644

Relación de contenedores homologados para tratamiento de frío

ID	Nombre de la empresa	Código del contenedor	Inicio Serie	Fin Serie
2890	Containers No. 1 Inc. (BIC register: OOCL)	OOLU	613645	614194
2950	Containers No. 1 Inc. (BIC register: OOCL)	OOLU	614195	615519
2963	Containers No. 1 Inc. (BIC register: OOCL)	OOLU	615520	615919
3015	Containers No. 1 Inc. (BIC register: OOCL)	OOLU	615920	616519
3016	Containers No. 1 Inc. (BIC register: OOCL)	OOLU	616520	616919
3043	Containers No. 1 Inc. (BIC register: OOCL)	OOLU	616930	618129
3071	Containers No. 1 Inc. (BIC register: OOCL)	OOLU	618130	618829
3114	Containers No. 1 Inc. (BIC register: OOCL)	OOLU	619510	620129
3653	Containers No. 1 Inc. (BIC register: OOCL)	OOLU	620130	620479
3675	Containers No. 1 Inc. (BIC register: OOCL)	OOLU	620480	620579
4286	Containers No. 1 Inc. (BIC register: OOCL)	OOLU	622250	622699
561	Containers No. 1 Inc. (BIC register: OOCL)	OOLU	630440	630799
735	Containers No. 1 Inc. (BIC register: OOCL)	OOLU	631000	631799
1930	Containers No. 1 Inc. (BIC register: OOCL)	OOLU	640000	640499
3017	Containers No. 1 Inc. (BIC register: OOCL)	OOLU	641100	641399
3115	Containers No. 1 Inc. (BIC register: OOCL)	OOLU	641400	641439
3125	Containers No. 1 Inc. (BIC register: OOCL)	OOLU	641440	642099
3619	Containers No. 1 Inc. (BIC register: OOCL)	OOLU	642100	642599
3674	Containers No. 1 Inc. (BIC register: OOCL)	OOLU	642600	642849
3925	Containers No. 1 Inc. (BIC register: OOCL)	OOLU	643000	643999
4287	Containers No. 1 Inc. (BIC register: OOCL)	OOLU	646250	646799
5031	Containerships Ltd Oy	KLCU	500101	500110
5030	Containerships Ltd Oy	KLCU	900031	900040
4064	Conteneurs Experts S.D. Inc.	CEIU	30496	30501
3201	Cool Boxx	RAVU	30188	30212
3288	Cool Boxx	RAVU	30213	30232
3369	Cool Boxx	RAVU	30235	30259
3497	Cool Boxx	RAVU	30260	30279
3612	Cool Boxx	RAVU	30280	30299
3656	Cool Boxx	RAVU	30300	30324
3784	Cool Boxx	RAVU	30331	30355
3289	Cool Boxx	RAVU	315000	315009
3321	Cool Boxx	RAVU	315010	315019
3496	Cool Boxx	RAVU	315020	315039
3202	Cool Boxx	RAVU	331572	331596
3272	Cool Boxx	RAVU	331597	331606
3298	Cool Boxx	RAVU	331607	331611
3315	Cool Boxx	RAVU	331612	331631
3317	Cool Boxx	RAVU	331632	331634
3318	Cool Boxx	RAVU	331636	331637
3322	Cool Boxx	RAVU	331637	331647
3342	Cool Boxx	RAVU	331648	331672
3613	Cool Boxx	RAVU	331673	331692

Relación de contenedores homologados para tratamiento de frío

ID	Nombre de la empresa	Código del contenedor	Inicio Serie	Fin Serie
3657	Cool Boxx	RAVU	331693	331717
3770	Cool Boxx	RAVU	331718	331742
4142	Cool Boxx	RAVU	331838	331853
4143	Cool Boxx	RAVU	331855	331857
4144	Cool Boxx	RAVU	331858	331892
3271	Cool Boxx	RAVU	431000	431019
3771	Cool Boxx	RWLU	920000	920019
3296	Cool Boxx (BIC register: Bukara)	BIRU	209630	209649
4341	Cooltainer New Zealand	CTAU	212001	212050
4342	Cooltainer New Zealand	CTAU	312001	312050
4563	Cooltainer New Zealand	CTAU	313000	313099
4802	Cooltainer New Zealand	CTAU	314000	314049
4071	Cooltainer New Zealand	CTAU	412000	412099
4416	Cooltainer New Zealand	CTAU	413001	413100
3938	Cronos	CXRU	100001	100500
3983	Cronos	CXRU	100501	100750
3954	Cronos	CXRU	100751	101250
3959	Cronos	CXRU	101251	101500
4013	Cronos	CXRU	101751	102000
4027	Cronos	CXRU	102001	102500
4031	Cronos	CXRU	102501	102750
4057	Cronos	CXRU	102751	103000
4056	Cronos	CXRU	103001	103250
4055	Cronos	CXRU	103251	103750
4131	Cronos	CXRU	103751	104000
4115	Cronos	CXRU	104001	104400
4114	Cronos	CXRU	104401	104500
4091	Cronos	CXRU	104501	104700
4125	Cronos	CXRU	104701	104750
4116	Cronos	CXRU	105504	105753
4092	Cronos	CXRU	105754	106003
4195	Cronos	CXRU	106004	106403
4146	Cronos	CXRU	106404	106603
4132	Cronos	CXRU	106604	107203
4196	Cronos	CXRU	107204	107503
4147	Cronos	CXRU	107504	107563
4165	Cronos	CXRU	107564	107753
4211	Cronos	CXRU	107804	108103
4166	Cronos	CXRU	108104	108203
4197	Cronos	CXRU	108204	108603
4167	Cronos	CXRU	108604	108903
4229	Cronos	CXRU	108904	109203
4232	Cronos	CXRU	110944	111443

Relación de contenedores homologados para tratamiento de frío

ID	Nombre de la empresa	Código del contenedor	Inicio Serie	Fin Serie
4245	Cronos	CXRU	111444	111943
4246	Cronos	CXRU	111944	112443
4265	Cronos	CXRU	112934	113533
4247	Cronos	CXRU	113534	114533
4314	Cronos	CXRU	114534	115233
4315	Cronos	CXRU	115234	115933
4320	Cronos	CXRU	115934	116633
4308	Cronos	CXRU	116634	117133
4348	Cronos	CXRU	117634	118333
4344	Cronos	CXRU	118334	118633
4349	Cronos	CXRU	118634	118658
4365	Cronos	CXRU	118659	118677
4375	Cronos	CXRU	118678	119158
4380	Cronos	CXRU	119159	119458
4367	Cronos	CXRU	119559	119858
4392	Cronos	CXRU	119859	120558
4399	Cronos	CXRU	120559	121058
4549	Cronos	CXRU	121059	121458
4408	Cronos	CXRU	121459	122058
4400	Cronos	CXRU	122059	122183
4386	Cronos	CXRU	122184	122683
4410	Cronos	CXRU	122684	122783
4444	Cronos	CXRU	122784	123183
4439	Cronos	CXRU	123184	123683
4436	Cronos	CXRU	124084	124483
4430	Cronos	CXRU	124484	125483
4461	Cronos	CXRU	125484	125983
4445	Cronos	CXRU	125984	126483
4422	Cronos	CXRU	126484	126983
4462	Cronos	CXRU	126984	127183
4850	Cronos	CXRU	127184	127283
4473	Cronos	CXRU	127284	127383
4505	Cronos	CXRU	127384	127583
4516	Cronos	CXRU	127584	127783
4550	Cronos	CXRU	127784	127883
4497	Cronos	CXRU	127884	128883
4498	Cronos	CXRU	128884	129483
4517	Cronos	CXRU	129559	129658
4551	Cronos	CXRU	129659	130058
4499	Cronos	CXRU	130059	130258
4518	Cronos	CXRU	130259	130308
4537	Cronos	CXRU	130309	131308
4552	Cronos	CXRU	131309	131908

Relación de contenedores homologados para tratamiento de frío

ID	Nombre de la empresa	Código del contenedor	Inicio Serie	Fin Serie
4564	Cronos	CXRU	131909	132308
4531	Cronos	CXRU	132309	132558
4532	Cronos	CXRU	132559	132758
4565	Cronos	CXRU	132759	133258
4553	Cronos	CXRU	133259	133758
4554	Cronos	CXRU	133759	134758
4580	Cronos	CXRU	134759	135258
4555	Cronos	CXRU	135259	135758
4581	Cronos	CXRU	135759	136258
4596	Cronos	CXRU	136259	136758
4556	Cronos	CXRU	136759	137258
4607	Cronos	CXRU	137259	138758
4593	Cronos	CXRU	138759	139258
4597	Cronos	CXRU	139259	139758
4623	Cronos	CXRU	139759	141258
4624	Cronos	CXRU	141259	141758
4807	Cronos	CXRU	141759	142258
4646	Cronos	CXRU	142259	143258
4651	Cronos	CXRU	143259	143758
4808	Cronos	CXRU	143759	144258
4701	Cronos	CXRU	144259	145258
4720	Cronos	CXRU	145259	145758
4752	Cronos	CXRU	145759	147258
4721	Cronos	CXRU	147259	147758
4598	Cronos	CXRU	147759	148158
4652	Cronos	CXRU	148159	148408
4702	Cronos	CXRU	148409	148908
4755	Cronos	CXRU	148909	149408
4729	Cronos	CXRU	149409	149908
4737	Cronos	CXRU	149909	150408
4649	Cronos	CXRU	150409	150893
4756	Cronos	CXRU	150894	151893
4851	Cronos	CXRU	151959	152058
4852	Cronos	CXRU	152109	152109
4853	Cronos	CXRU	152260	152359
4932	Cronos	CXRU	152360	152859
4884	Cronos	CXRU	152860	153859
4921	Cronos	CXRU	153860	154359
4885	Cronos	CXRU	154435	154534
4813	Cronos	CXRU	154535	154934
4995	Cronos	CXRU	154935	155534
4951	Cronos	CXRU	155535	155934
4988	Cronos	CXRU	155950	156049

Relación de contenedores homologados para tratamiento de frío

ID	Nombre de la empresa	Código del contenedor	Inicio Serie	Fin Serie
4996	Cronos	CXRU	156050	156649
4981	Cronos	CXRU	156650	157049
4989	Cronos	CXRU	157050	157199
4990	Cronos	CXRU	157200	157249
5180	Cronos	CXRU	157450	157949
5181	Cronos	CXRU	158450	158749
5184	Cronos	CXRU	158750	158849
5185	Cronos	CXRU	158850	158949
5186	Cronos	CXRU	159450	159949
6279	Cronos	CXRU	159950	160449
6280	Cronos	CXRU	160450	160949
6281	Cronos	CXRU	160950	161349
6282	Cronos	CXRU	161450	161949
6308	Cronos	CXRU	161950	162449
6283	Cronos	CXRU	162950	163949
5182	Cronos	CXRU	164450	164549
1562	Cronos	SNHU	200000	200059
3427	Cronos	CRSU	500000	500199
3466	Cronos	CRSU	500200	500399
3692	Cronos	IMTU	500300	500399
3426	Cronos	CRSU	500400	500799
3425	Cronos	CRSU	500800	501049
3418	Cronos	CRSU	501050	501199
3424	Cronos	CRSU	501200	501449
3419	Cronos	CRSU	501450	501549
3420	Cronos	CRSU	501550	501699
3423	Cronos	CRSU	501700	501949
3421	Cronos	CRSU	501950	502149
3422	Cronos	CRSU	502150	502349
3690	Cronos	CRSU	502350	502399
1574	Cronos	CRXU	515255	525151
1578	Cronos	CRXU	515905	515905
1576	Cronos	CRXU	525256	525260
1582	Cronos	CRXU	525261	525265
2007	Cronos	CRXU	525266	525365
1612	Cronos	CRXU	525366	525465
1606	Cronos	CRXU	525466	525475
1839	Cronos	CRXU	525476	525575
1897	Cronos	CRXU	525676	525705
1913	Cronos	CRXU	525706	525885
2008	Cronos	CRXU	525886	525925
3471	Cronos	CRXU	527496	527645
3468	Cronos	CRXU	527846	527995

Relación de contenedores homologados para tratamiento de frío

ID	Nombre de la empresa	Código del contenedor	Inicio Serie	Fin Serie
1568	Cronos	CRXU	528205	528234
1544	Cronos	CRXU	528235	528284
1840	Cronos	CRXU	528285	528314
3411	Cronos	CRXU	529356	529655
3413	Cronos	CRXU	529656	529705
3467	Cronos	CRXU	529706	529805
3412	Cronos	CRXU	529806	530005
3414	Cronos	CRXU	530006	530302
3415	Cronos	CRXU	530306	530405
3416	Cronos	CRXU	530406	530505
3417	Cronos	CRXU	530506	530705
3428	Cronos	CRXU	530706	530885
1572	Cronos	JHLU	567020	567039
1569	Cronos	CRXU	575100	575199
1570	Cronos	CRXU	575200	575204
1566	Cronos	CRXU	576126	576145
1564	Cronos	CRXU	576146	576155
1567	Cronos	CRXU	576156	576195
1914	Cronos	CRXU	579000	579000
1583	Cronos	CRXU	582651	582750
3444	Cronos	CRSU	600000	600099
3445	Cronos	CRSU	600400	600799
3410	Cronos	CRSU	600800	601192
3446	Cronos	CRSU	601200	601599
3447	Cronos	CRSU	601600	601849
3457	Cronos	CRSU	601850	602249
3458	Cronos	CRSU	602250	603649
3448	Cronos	CRSU	602650	603049
3450	Cronos	CRSU	606050	606349
3449	Cronos	CRSU	606350	606649
3453	Cronos	CRSU	606650	606749
3451	Cronos	CRSU	606750	606849
3616	Cronos	CRSU	609050	609249
3937	Cronos	CRSU	609250	609449
3615	Cronos	CRSU	609450	609649
3685	Cronos	CRSU	609650	609849
3710	Cronos	CRSU	609850	610349
3703	Cronos	CRSU	610350	610849
3728	Cronos	CRSU	610850	611349
3724	Cronos	CRSU	611350	611849
3792	Cronos	CRSU	611850	612349
3829	Cronos	CRSU	612350	612849
3848	Cronos	CRSU	612850	614849

Relación de contenedores homologados para tratamiento de frío

ID	Nombre de la empresa	Código del contenedor	Inicio Serie	Fin Serie
3872	Cronos	CRSU	614850	615049
3859	Cronos	CRSU	615050	615199
3864	Cronos	CRSU	615200	615349
3812	Cronos	CRSU	615350	615499
3865	Cronos	CRSU	615500	615649
3871	Cronos	CRSU	615650	615849
1549	Cronos	CRXU	680000	680099
1548	Cronos	CRXU	680100	680224
1581	Cronos	CRXU	680253	680253
1579	Cronos	CRXU	680284	680284
1580	Cronos	CRXU	680296	680296
1550	Cronos	CRXU	680325	680424
1552	Cronos	CRXU	680525	680574
1547	Cronos	CRXU	680625	680724
1551	Cronos	CRXU	680725	680824
1553	Cronos	CRXU	680825	680924
1555	Cronos	CRXU	680925	681024
1546	Cronos	CRXU	681025	681124
1554	Cronos	CRXU	681125	681224
1556	Cronos	CRXU	681225	681324
1545	Cronos	CRXU	681425	681524
1577	Cronos	CRXU	681456	681456
1571	Cronos	CRXU	681525	681539
1557	Cronos	CRXU	690000	690199
1573	Cronos	CRXU	690200	690214
1575	Cronos	CRXU	690215	690224
1607	Cronos	CRXU	690225	690244
3473	Cronos	CRXU	690255	690284
3474	Cronos	CRXU	690685	690834
2318	Cronos	CRXU	690985	691284
3470	Cronos	CRXU	691735	691884
3469	Cronos	CRXU	691885	692084
2709	Cronos	CRXU	692185	692384
3429	Cronos	CRXU	692285	692384
3430	Cronos	CRXU	692385	692524
3431	Cronos	CRXU	692525	692724
3432	Cronos	CRXU	692725	692822
3433	Cronos	CRXU	692823	693122
2711	Cronos	CRXU	693123	693322
2770	Cronos	CRXU	693225	693225
2771	Cronos	CRXU	693228	693228
2772	Cronos	CRXU	693231	693231
2773	Cronos	CRXU	693233	693240

Relación de contenedores homologados para tratamiento de frío

ID	Nombre de la empresa	Código del contenedor	Inicio Serie	Fin Serie
2774	Cronos	CRXU	693243	693243
2775	Cronos	CRXU	693247	693247
2776	Cronos	CRXU	693249	693249
2777	Cronos	CRXU	693251	693254
2778	Cronos	CRXU	693257	693258
2779	Cronos	CRXU	693260	693260
2780	Cronos	CRXU	693262	693262
2781	Cronos	CRXU	693266	693266
2782	Cronos	CRXU	693270	693270
2783	Cronos	CRXU	693275	693275
2784	Cronos	CRXU	693280	693280
2785	Cronos	CRXU	693283	693283
2786	Cronos	CRXU	693285	693289
2787	Cronos	CRXU	693298	693300
2788	Cronos	CRXU	693303	693303
2789	Cronos	CRXU	693305	693305
2790	Cronos	CRXU	693310	693311
2791	Cronos	CRXU	693313	693315
2792	Cronos	CRXU	693317	693317
3434	Cronos	CRXU	693323	693472
3435	Cronos	CRXU	693473	693622
3438	Cronos	CRXU	693623	693922
3437	Cronos	CRXU	693923	694022
3439	Cronos	CRXU	694023	694222
3436	Cronos	CRXU	694223	694322
3440	Cronos	CRXU	694323	694522
3441	Cronos	CRXU	694523	694722
3443	Cronos	CRXU	694723	695122
3456	Cronos	CRXU	695129	695328
3455	Cronos	CRXU	695329	695528
3442	Cronos	CRXU	695529	695928
1558	Cronos	CRXU	696000	696499
1560	Cronos	CRXU	696500	696699
1559	Cronos	CRXU	696700	696799
1565	Cronos	CRXU	696800	696919
1561	Cronos	CRXU	697020	697079
2559	Cronos	CRXU	697180	697279
3472	Cronos	CRXU	699001	699004
1563	Cronos	SNHU	800000	800039
2009	Cronos	SOFU	930000	930059
4124	Cronos	CGMU	932300	932799
4126	Cronos	CGMU	932800	933799
3452	Cronos (BIC register: MSC)	MEDU	909100	910199

Relación de contenedores homologados para tratamiento de frío

ID	Nombre de la empresa	Código del contenedor	Inicio Serie	Fin Serie
3454	Cronos (BIC register: MSC)	MEDU	910200	911099
6002	Cronos (BIC register: MSC)	MEDU	910668	910668
6011	Cronos (BIC register: MSC)	MEDU	990402	990402
6086	Cronos (BIC register: MSC)	MEDU	990416	990416
6054	Cronos (BIC register: MSC)	MEDU	990417	990417
6026	Cronos (BIC register: MSC)	MEDU	990418	990418
6064	Cronos (BIC register: MSC)	MEDU	990420	990420
6046	Cronos (BIC register: MSC)	MEDU	990444	990444
5981	Cronos (BIC register: MSC)	MEDU	990447	990447
6087	Cronos (BIC register: MSC)	MEDU	990466	990466
5972	Cronos (BIC register: MSC)	MEDU	990471	990471
6061	Cronos (BIC register: MSC)	MEDU	990477	990477
6012	Cronos (BIC register: MSC)	MEDU	990478	990478
5990	Cronos (BIC register: MSC)	MEDU	990485	990485
6093	Cronos (BIC register: MSC)	MEDU	990488	990488
6041	Cronos (BIC register: MSC)	MEDU	990498	990498
6055	Cronos (BIC register: MSC)	MEDU	990504	990504
6088	Cronos (BIC register: MSC)	MEDU	990505	990505
6003	Cronos (BIC register: MSC)	MEDU	990507	990507
6094	Cronos (BIC register: MSC)	MEDU	990516	990516
5973	Cronos (BIC register: MSC)	MEDU	990517	990517
5991	Cronos (BIC register: MSC)	MEDU	990520	990520
6004	Cronos (BIC register: MSC)	MEDU	990524	990524
6027	Cronos (BIC register: MSC)	MEDU	990540	990540
6081	Cronos (BIC register: MSC)	MEDU	990551	990551
6056	Cronos (BIC register: MSC)	MEDU	990553	990553
5982	Cronos (BIC register: MSC)	MEDU	990561	990561
6028	Cronos (BIC register: MSC)	MEDU	990565	990565
5983	Cronos (BIC register: MSC)	MEDU	990566	990566
6104	Cronos (BIC register: MSC)	MEDU	990580	990580
5992	Cronos (BIC register: MSC)	MEDU	990581	990581
5993	Cronos (BIC register: MSC)	MEDU	990585	990585
6018	Cronos (BIC register: MSC)	MEDU	990586	990586
6029	Cronos (BIC register: MSC)	MEDU	990591	990591
6057	Cronos (BIC register: MSC)	MEDU	990595	990595
6095	Cronos (BIC register: MSC)	MEDU	990596	990596
5994	Cronos (BIC register: MSC)	MEDU	990598	990598
6070	Cronos (BIC register: MSC)	MEDU	990603	990603
6005	Cronos (BIC register: MSC)	MEDU	990607	990607
5967	Cronos (BIC register: MSC)	MEDU	990625	990625
5995	Cronos (BIC register: MSC)	MEDU	990636	990636
6013	Cronos (BIC register: MSC)	MEDU	990641	990641
6006	Cronos (BIC register: MSC)	MEDU	990647	990647

Relación de contenedores homologados para tratamiento de frío

ID	Nombre de la empresa	Código del contenedor	Inicio Serie	Fin Serie
6058	Cronos (BIC register: MSC)	MEDU	990648	990648
5984	Cronos (BIC register: MSC)	MEDU	990658	990658
6030	Cronos (BIC register: MSC)	MEDU	990664	990664
6065	Cronos (BIC register: MSC)	MEDU	990671	990671
5968	Cronos (BIC register: MSC)	MEDU	990673	990673
6014	Cronos (BIC register: MSC)	MEDU	990676	990676
6066	Cronos (BIC register: MSC)	MEDU	990686	990686
6015	Cronos (BIC register: MSC)	MEDU	990688	990688
6071	Cronos (BIC register: MSC)	MEDU	990692	990692
6075	Cronos (BIC register: MSC)	MEDU	990695	990695
6047	Cronos (BIC register: MSC)	MEDU	990696	990696
6039	Cronos (BIC register: MSC)	MEDU	990702	990702
6089	Cronos (BIC register: MSC)	MEDU	990703	990703
6059	Cronos (BIC register: MSC)	MEDU	990705	990705
6019	Cronos (BIC register: MSC)	MEDU	990706	990706
6076	Cronos (BIC register: MSC)	MEDU	990708	990708
5969	Cronos (BIC register: MSC)	MEDU	990713	990713
6062	Cronos (BIC register: MSC)	MEDU	990715	990715
6042	Cronos (BIC register: MSC)	MEDU	990720	990720
6020	Cronos (BIC register: MSC)	MEDU	990724	990724
6072	Cronos (BIC register: MSC)	MEDU	990726	990726
6007	Cronos (BIC register: MSC)	MEDU	990727	990727
6021	Cronos (BIC register: MSC)	MEDU	990733	990733
6100	Cronos (BIC register: MSC)	MEDU	990746	990746
6077	Cronos (BIC register: MSC)	MEDU	990758	990758
6105	Cronos (BIC register: MSC)	MEDU	990762	990762
5996	Cronos (BIC register: MSC)	MEDU	990764	990764
6008	Cronos (BIC register: MSC)	MEDU	990765	990765
6037	Cronos (BIC register: MSC)	MEDU	990774	990774
5974	Cronos (BIC register: MSC)	MEDU	990775	990775
5975	Cronos (BIC register: MSC)	MEDU	990777	990777
6106	Cronos (BIC register: MSC)	MEDU	990783	990783
5997	Cronos (BIC register: MSC)	MEDU	990792	990792
6101	Cronos (BIC register: MSC)	MEDU	990793	990793
6067	Cronos (BIC register: MSC)	MEDU	990801	990801
6078	Cronos (BIC register: MSC)	MEDU	990809	990809
6079	Cronos (BIC register: MSC)	MEDU	990810	990810
6120	Cronos (BIC register: MSC)	MEDU	990811	990811
6080	Cronos (BIC register: MSC)	MEDU	990818	990818
6107	Cronos (BIC register: MSC)	MEDU	990819	990819
6048	Cronos (BIC register: MSC)	MEDU	990825	990825
6068	Cronos (BIC register: MSC)	MEDU	990831	990831
6031	Cronos (BIC register: MSC)	MEDU	990843	990843

Relación de contenedores homologados para tratamiento de frío

ID	Nombre de la empresa	Código del contenedor	Inicio Serie	Fin Serie
6032	Cronos (BIC register: MSC)	MEDU	990846	990846
6082	Cronos (BIC register: MSC)	MEDU	990858	990858
6049	Cronos (BIC register: MSC)	MEDU	990861	990861
5970	Cronos (BIC register: MSC)	MEDU	990862	990862
6022	Cronos (BIC register: MSC)	MEDU	990868	990868
6073	Cronos (BIC register: MSC)	MEDU	990870	990870
5976	Cronos (BIC register: MSC)	MEDU	990881	990881
5985	Cronos (BIC register: MSC)	MEDU	990887	990887
6083	Cronos (BIC register: MSC)	MEDU	990890	990890
5977	Cronos (BIC register: MSC)	MEDU	990915	990915
6074	Cronos (BIC register: MSC)	MEDU	990923	990923
6050	Cronos (BIC register: MSC)	MEDU	990924	990924
6043	Cronos (BIC register: MSC)	MEDU	990952	990952
6108	Cronos (BIC register: MSC)	MEDU	990955	990955
6096	Cronos (BIC register: MSC)	MEDU	990956	990956
6051	Cronos (BIC register: MSC)	MEDU	990957	990957
6052	Cronos (BIC register: MSC)	MEDU	990958	990958
5986	Cronos (BIC register: MSC)	MEDU	990963	990963
6033	Cronos (BIC register: MSC)	MEDU	990964	990964
6109	Cronos (BIC register: MSC)	MEDU	990966	990966
5978	Cronos (BIC register: MSC)	MEDU	990973	990973
5998	Cronos (BIC register: MSC)	MEDU	990982	990982
6063	Cronos (BIC register: MSC)	MEDU	990984	990984
6044	Cronos (BIC register: MSC)	MEDU	990986	990986
6097	Cronos (BIC register: MSC)	MEDU	990989	990989
6115	Cronos (BIC register: MSC)	MEDU	990994	990994
5987	Cronos (BIC register: MSC)	MEDU	990995	990995
6090	Cronos (BIC register: MSC)	MEDU	990998	990998
6129	Cronos (BIC register: MSC)	MEDU	991109	991109
5742	Cronos (BIC register: MSC)	MEDU	991159	991159
5979	Cronos (BIC register: MSC)	MEDU	991172	991172
6038	Cronos (BIC register: MSC)	MEDU	991173	991173
6009	Cronos (BIC register: MSC)	MEDU	991181	991181
6084	Cronos (BIC register: MSC)	MEDU	991187	991187
6098	Cronos (BIC register: MSC)	MEDU	991189	991189
6102	Cronos (BIC register: MSC)	MEDU	991190	991190
6010	Cronos (BIC register: MSC)	MEDU	991198	991198
6034	Cronos (BIC register: MSC)	MEDU	991200	991200
6035	Cronos (BIC register: MSC)	MEDU	991207	991207
6040	Cronos (BIC register: MSC)	MEDU	991212	991212
6036	Cronos (BIC register: MSC)	MEDU	991215	991215
6023	Cronos (BIC register: MSC)	MEDU	991216	991216
5999	Cronos (BIC register: MSC)	MEDU	991225	991225

Relación de contenedores homologados para tratamiento de frío

ID	Nombre de la empresa	Código del contenedor	Inicio Serie	Fin Serie
6099	Cronos (BIC register: MSC)	MEDU	991226	991226
6053	Cronos (BIC register: MSC)	MEDU	991231	991231
6024	Cronos (BIC register: MSC)	MEDU	991233	991233
6091	Cronos (BIC register: MSC)	MEDU	991234	991234
6092	Cronos (BIC register: MSC)	MEDU	991234	991234
6103	Cronos (BIC register: MSC)	MEDU	991244	991244
6118	Cronos (BIC register: MSC)	MEDU	991247	991247
6045	Cronos (BIC register: MSC)	MEDU	991253	991253
6085	Cronos (BIC register: MSC)	MEDU	991257	991257
5988	Cronos (BIC register: MSC)	MEDU	991262	991262
6060	Cronos (BIC register: MSC)	MEDU	991263	991263
6069	Cronos (BIC register: MSC)	MEDU	991267	991267
6016	Cronos (BIC register: MSC)	MEDU	991268	991268
5989	Cronos (BIC register: MSC)	MEDU	991270	991270
6017	Cronos (BIC register: MSC)	MEDU	991273	991273
5971	Cronos (BIC register: MSC)	MEDU	991276	991276
6025	Cronos (BIC register: MSC)	MEDU	991279	991279
6000	Cronos (BIC register: MSC)	MEDU	991283	991283
5980	Cronos (BIC register: MSC)	MEDU	991287	991287
6001	Cronos (BIC register: MSC)	MEDU	991293	991293
4168	Cronos (BIC register: Seven Asset Ltd)	SAZU	200202	200251
3208	Crowley	CMCU	520300	520339
3651	Crowley	CMCU	520340	520394
1880	Crowley	CMCU	553490	553620
2190	Crowley	CMCU	553803	553942
2811	Crowley	CMCU	554400	554699
2818	Crowley	CMCU	554700	554999
2856	Crowley	CMCU	555000	555328
3183	Crowley	CMCU	555330	555449
3517	Crowley	CMCU	555450	555849
3650	Crowley	CMCU	555850	556149
4035	Crowley	CMCU	556150	556371
4567	Crowley	CMCU	556372	556908
99	Crowley Maritime Corporation	DSSL	509000	509397
116	Crowley Maritime Corporation	TMTZ	577000	577299
96	Crowley Maritime Corporation	CCTZ	577300	577494
80	CSX Lines	SEAU	540350	540785
82	CSX Lines	SEAU	540786	540986
84	CSX Lines	SEAU	542673	543473
86	CSX Lines	SEAU	543474	544323
88	CSX Lines	SEAU	544324	544423
90	CSX Lines	SEAU	546000	546000
78	CSX Lines	SEAU	546001	546070

Relación de contenedores homologados para tratamiento de frío

ID	Nombre de la empresa	Código del contenedor	Inicio Serie	Fin Serie
92	CSX Lines	SEAU	546071	546199
34	CSX Lines	SEAU	560000	560199
36	CSX Lines	SEAU	560200	560299
38	CSX Lines	SEAU	560300	560599
40	CSX Lines	SEAU	560600	560699
56	CSX Lines	SEAU	560700	560999
42	CSX Lines	SEAU	561000	561139
44	CSX Lines	SEAU	561140	561199
46	CSX Lines	SEAU	561200	561219
48	CSX Lines	SEAU	561220	561279
50	CSX Lines	SEAU	561280	561289
52	CSX Lines	SEAU	561290	561369
54	CSX Lines	SEAU	561370	561622
58	CSX Lines	SEAU	561623	561922
60	CSX Lines	SEAU	561923	561972
62	CSX Lines	SEAU	561973	562192
70	CSX Lines	SEAU	562193	562552
72	CSX Lines	SEAU	562553	562802
74	CSX Lines	SEAU	562803	563052
76	CSX Lines	SEAU	563053	563202
3855	Dain Ferry Company	DIFU	411001	411005
4589	Dalrefrans	DLTU	800617	800617
3078	De Boer Container Trading	TLNU	100001	100100
3129	De Boer Container Trading	TLNU	100101	100250
3493	De Boer Container Trading	DBOU	100251	100350
3750	De Boer Container Trading	DBOU	100351	100400
3794	De Boer Container Trading	RRSU	100401	100450
3793	De Boer Container Trading	DBOU	100451	100500
3316	De Lage Landen (BIC register: Chiquita Brands)	CBFU	346001	346500
3323	De Lage Landen (BIC register: Chiquita Brands)	CBFU	346501	346990
3764	De Lage Landen (BIC register: Chiquita Brands)	CBFU	800001	801092
616	Delmas Conteneurs	DVRU	575200	575299
3807	Department of National Defense (DND) Canada	CFCU	555429	555458
430	Deutsche Afrika-Linien (DAL)	DAYU	270150	270199
540	Deutsche Afrika-Linien (DAL)	DAYU	270200	270249
742	Deutsche Afrika-Linien (DAL)	DAYU	270250	270349
1974	Deutsche Afrika-Linien (DAL)	DAYU	270350	270399
1892	Deutsche Afrika-Linien (DAL)	DAYU	670000	670049
642	Deutsche Afrika-Linien (DAL)	DAYU	670050	670199
731	Deutsche Afrika-Linien (DAL)	DAYU	670200	670374
1973	Deutsche Afrika-Linien (DAL)	DAYU	670375	670524
2185	Deutsche Afrika-Linien (DAL)	DAYU	670525	670699
2575	Deutsche Afrika-Linien (DAL)	DAYU	670700	670999

Relación de contenedores homologados para tratamiento de frío

ID	Nombre de la empresa	Código del contenedor	Inicio Serie	Fin Serie
2996	Deutsche Afrika-Linien (DAL)	DAYU	671000	671349
4262	Deutsche Afrika-Linien (DAL)	DAYU	671350	671424
5000	Deutsche Afrika-Linien (DAL)	DAYU	671425	671524
3565	Dole Fresh Fruit (BIC register: Maersk Container Industry)	MCIU	500048	500052
5150	Dole Fresh Fruit International Ltd.	DFIU	260000	260099
2266	Dole Fresh Fruit International Ltd.	DFIU	330000	330203
2527	Dole Fresh Fruit International Ltd.	DFIU	331000	331599
2873	Dole Fresh Fruit International Ltd.	DFIU	332000	332499
2267	Dole Fresh Fruit International Ltd.	DFIU	420000	421045
2531	Dole Fresh Fruit International Ltd.	DFIU	422000	422599
2932	Dole Fresh Fruit International Ltd.	DFIU	422900	423999
3010	Dole Fresh Fruit International Ltd.	DFIU	424000	424399
3537	Dole Fresh Fruit International Ltd.	DFIU	425000	425149
3669	Dole Fresh Fruit International Ltd.	DFIU	428000	428199
5152	Dole Fresh Fruit International Ltd.	DFIU	430000	430149
419	Dole Fresh Fruit International Ltd.	DFAU	520000	520023
3971	Dole Fresh Fruit International Ltd.	DFAU	520477	520501
2588	Dole Fresh Fruit International Ltd.	DFIU	555000	555000
3539	Dole Fresh Fruit International Ltd.	DFIU	800000	800299
3668	Dole Fresh Fruit International Ltd.	DFIU	810000	810299
5151	Dole Fresh Fruit International Ltd.	DFIU	811000	811249
3594	Dong Fang International	UACU	473261	473410
3386	Dong Fang International	DFOU	610001	610700
3397	Dong Fang International	DFOU	610701	611000
3768	Dong Fang International	DFOU	611351	611750
3769	Dong Fang International	DFOU	611751	612050
3862	Dong Fang International	DFOU	612051	612250
3952	Dong Fang International	DFOU	612251	612450
3955	Dong Fang International	DFOU	612451	612750
6323	Dong Fang International	DFOU	613301	613625
6324	Dong Fang International	DFOU	613626	614300
5183	Dong Fang International	DFOU	614301	616300
2887	Dong Young Shipping Co.	DYLU	220051	220080
4355	Dong Young Shipping Co.	DYLU	220081	220090
4356	Dong Young Shipping Co.	DYLU	520031	520070
679	Dong Young Shipping Co.	PCSU	520111	520150
4739	Dongjin Shipping	DJLU	290021	290050
6322	Dongjin Shipping	DJLU	290051	290100
4740	Dongjin Shipping	DJLU	590001	590010
6321	Dongjin Shipping	DJLU	590011	590090
1476	Ecuadorian Line	NPDU	400000	401350
582	EIMSKIP	EIMU	265500	265534
2168	EIMSKIP	EIMU	468515	468564

Relación de contenedores homologados para tratamiento de frío

ID	Nombre de la empresa	Código del contenedor	Inicio Serie	Fin Serie
2532	EIMSKIP	EIMU	468565	468714
2830	EIMSKIP	EIMU	468715	468864
2831	EIMSKIP	EIMU	468865	468866
3757	EIMSKIP	EIMU	469201	469400
3967	EIMSKIP	EIMU	469401	469550
3966	EIMSKIP	EIMU	469551	469700
4374	EIMSKIP	EIMU	469701	469975
4542	EIMSKIP	EIMU	470001	470100
4868	EIMSKIP	EIMU	470101	470300
3875	Evergreen Marine Corp.	EGSU	500001	501500
3077	Evergreen Marine Corp.	EGHU	500001	501500
3978	Evergreen Marine Corp.	EGSU	501501	502500
388	Evergreen Marine Corp.	EMCU	510001	510500
389	Evergreen Marine Corp.	EMCU	510501	510960
390	Evergreen Marine Corp.	EMCU	510961	511000
391	Evergreen Marine Corp.	EMCU	511001	511200
405	Evergreen Marine Corp.	EMCU	511201	511300
401	Evergreen Marine Corp.	EMCU	511301	511500
400	Evergreen Marine Corp.	EMCU	511501	512400
398	Evergreen Marine Corp.	EMCU	512401	513600
404	Evergreen Marine Corp.	EMCU	513601	513800
402	Evergreen Marine Corp.	EMCU	513801	514100
403	Evergreen Marine Corp.	EMCU	514101	515300
392	Evergreen Marine Corp.	EMCU	515301	516500
406	Evergreen Marine Corp.	EMCU	516501	516800
399	Evergreen Marine Corp.	EMCU	516801	517300
421	Evergreen Marine Corp.	EMCU	517301	518500
423	Evergreen Marine Corp.	EMCU	518501	519700
599	Evergreen Marine Corp.	EMCU	519701	519800
600	Evergreen Marine Corp.	EMCU	519801	519940
609	Evergreen Marine Corp.	EMCU	519941	520140
611	Evergreen Marine Corp.	EMCU	520141	520800
747	Evergreen Marine Corp.	EMCU	520801	520900
748	Evergreen Marine Corp.	EMCU	520901	521900
746	Evergreen Marine Corp.	EMCU	521901	522600
2173	Evergreen Marine Corp.	EMCU	523801	524500
2505	Evergreen Marine Corp.	EMCU	524501	526200
2868	Evergreen Marine Corp.	EMCU	526201	526700
2872	Evergreen Marine Corp.	EMCU	527001	527200
2927	Evergreen Marine Corp.	EMCU	527201	527700
3037	Evergreen Marine Corp.	EMCU	527701	528200
3054	Evergreen Marine Corp.	EMCU	528201	529200
3641	Evergreen Marine Corp.	EMCU	529201	529700

Relación de contenedores homologados para tratamiento de frío

ID	Nombre de la empresa	Código del contenedor	Inicio Serie	Fin Serie
3642	Evergreen Marine Corp.	EMCU	529701	530700
3863	Evergreen Marine Corp.	EMCU	531201	532700
4546	Evergreen Marine Corp.	EMCU	532701	532900
4519	Evergreen Marine Corp.	EMCU	532901	533500
4776	Evergreen Marine Corp.	EMCU	534701	535100
4775	Evergreen Marine Corp.	EMCU	535101	536300
4793	Evergreen Marine Corp.	EMCU	536301	536700
5069	Evergreen Marine Corp.	EMCU	536701	537200
6278	Evergreen Marine Corp.	EMCU	537201	537700
395	Evergreen Marine Corp.	EISU	562001	562250
394	Evergreen Marine Corp.	EISU	562251	563950
393	Evergreen Marine Corp.	EISU	563951	564350
397	Evergreen Marine Corp.	EISU	564351	564850
387	Evergreen Marine Corp.	EISU	564851	565350
1615	Evergreen Marine Corp.	EISU	565351	565650
1920	Evergreen Marine Corp.	EISU	565651	566350
1964	Evergreen Marine Corp.	EISU	566351	566850
1965	Evergreen Marine Corp.	EISU	566851	567350
2171	Evergreen Marine Corp.	EISU	567351	567750
2172	Evergreen Marine Corp.	EISU	567751	568050
2498	Evergreen Marine Corp.	EISU	568501	568850
2483	Evergreen Marine Corp.	EISU	568851	569350
2848	Evergreen Marine Corp.	EISU	569351	569850
2859	Evergreen Marine Corp.	EISU	569851	570350
2928	Evergreen Marine Corp.	EISU	570351	570850
396	Evergreen Marine Corp.	EISU	580001	580500
5071	Evergreen Marine Corp.	EMCU	580001	580500
2464	Evergreen Marine Corp.	EISU	580501	580700
2170	Evergreen Marine Corp.	LTIU	900075	900674
6145	F&G Trading	FGTU	200001	200001
4110	Far Eastern Shipping Company (FESCO)	FESU	297050	297139
2006	Far Eastern Shipping Company (FESCO)	FESU	800160	800409
3184	Far Eastern Shipping Company (FESCO)	FESU	800416	800665
4111	Far Eastern Shipping Company (FESCO)	FESU	800900	801179
4096	Fifth Third Bank Equipment Financing (BIC register: Chiquita Brands)	CBFU	350312	350565
737	Flex Box Ltd.	FBXU	30001	30005
3082	Flex Box Ltd.	RAVU	30120	30129
3081	Flex Box Ltd.	RAVU	30130	30149
3137	Flex Box Ltd.	RAVU	30150	30159
3136	Flex Box Ltd.	RAVU	30160	30187
2592	Flex Box Ltd.	FBXU	30253	30269
2809	Flex Box Ltd.	FBXU	30273	30299
2903	Flex Box Ltd.	FBXU	30300	30324

Relación de contenedores homologados para tratamiento de frío

ID	Nombre de la empresa	Código del contenedor	Inicio Serie	Fin Serie
4019	Flex Box Ltd.	RAVU	30441	30475
4062	Flex Box Ltd.	RAVU	30502	30525
4140	Flex Box Ltd.	RAVU	30526	30555
4141	Flex Box Ltd.	RAVU	30556	30591
4269	Flex Box Ltd.	RAVU	30592	30641
4338	Flex Box Ltd.	RAVU	30642	30666
4063	Flex Box Ltd.	RAVU	40001	40020
6320	Flex Box Ltd.	RAVU	315202	315211
3116	Flex Box Ltd.	RAVU	331540	331549
3117	Flex Box Ltd.	RAVU	331550	331559
3138	Flex Box Ltd.	RAVU	331560	331571
4088	Flex Box Ltd.	RAVU	331818	331837
4270	Flex Box Ltd.	RAVU	331893	331902
4339	Flex Box Ltd.	RAVU	331903	331927
2896	Florens Container Services	CBHU	268383	268632
3294	Florens Container Services	CBHU	268633	268832
3302	Florens Container Services	CBHU	268833	269132
3295	Florens Container Services	CBHU	281203	281402
3291	Florens Container Services	CBHU	281403	281702
3301	Florens Container Services	CBHU	281703	281902
3300	Florens Container Services	CBHU	281903	282202
3676	Florens Container Services	CBHU	282203	282352
3621	Florens Container Services	CBHU	282353	282652
3911	Florens Container Services	CBHU	282653	283452
3867	Florens Container Services	CBHU	283453	283552
3915	Florens Container Services	CBHU	283553	283652
4600	Florens Container Services	CBHU	283653	284052
4599	Florens Container Services	CBHU	284053	284252
1989	Florens Container Services	CBHU	297501	298000
2013	Florens Container Services	CBHU	298001	298200
12	Florens Container Services	FSCU	520761	520860
14	Florens Container Services	FSCU	520861	520874
15	Florens Container Services	FSCU	520875	520892
16	Florens Container Services	FSCU	520894	520910
17	Florens Container Services	FSCU	520911	520960
24	Florens Container Services	FSCU	521061	521160
29	Florens Container Services	FSCU	521161	521460
30	Florens Container Services	FSCU	521461	521560
1609	Florens Container Services	FSCU	521561	521610
1889	Florens Container Services	FSCU	521611	521640
1905	Florens Container Services	FSCU	521641	521670
1924	Florens Container Services	FSCU	521671	521690
2913	Florens Container Services	FSCU	521691	521790

Relación de contenedores homologados para tratamiento de frío

ID	Nombre de la empresa	Código del contenedor	Inicio Serie	Fin Serie
3048	Florens Container Services	FSCU	521791	521840
3049	Florens Container Services	FSCU	521841	521990
3050	Florens Container Services	FSCU	521991	522010
6	Florens Container Services	FSCU	562071	562170
7	Florens Container Services	FSCU	562931	563130
8	Florens Container Services	FSCU	563231	563232
9	Florens Container Services	FSCU	563231	563261
10	Florens Container Services	FSCU	563263	563330
20	Florens Container Services	FSCU	563331	563530
11	Florens Container Services	FSCU	563531	563620
13	Florens Container Services	FSCU	563681	563765
18	Florens Container Services	FSCU	563766	563831
19	Florens Container Services	FSCU	563812	563902
21	Florens Container Services	FSCU	563903	563922
22	Florens Container Services	FSCU	563923	564002
23	Florens Container Services	FSCU	564003	564022
25	Florens Container Services	FSCU	564023	564062
26	Florens Container Services	FSCU	564063	564262
27	Florens Container Services	FSCU	564263	564412
28	Florens Container Services	FSCU	564413	564436
31	Florens Container Services	FSCU	564437	564636
32	Florens Container Services	FSCU	564437	564636
33	Florens Container Services	FSCU	564637	564686
2061	Florens Container Services	FSCU	564687	564936
2494	Florens Container Services	FSCU	564938	564957
2819	Florens Container Services	FSCU	564958	565057
2820	Florens Container Services	FSCU	565058	565207
2860	Florens Container Services	FSCU	565208	565607
2971	Florens Container Services	FSCU	565608	565807
2989	Florens Container Services	FSCU	565808	565892
2984	Florens Container Services	FSCU	565893	567392
3012	Florens Container Services	FSCU	567393	567562
3034	Florens Container Services	FSCU	567563	567662
3035	Florens Container Services	FSCU	567663	567862
3241	Florens Container Services	FSCU	567863	567874
3240	Florens Container Services	FSCU	567875	567962
3242	Florens Container Services	FSCU	567963	568062
3263	Florens Container Services	FSCU	568063	568262
3464	Florens Container Services	FSCU	568263	568762
4106	Florens Container Services	FSCU	568763	568962
4152	Florens Container Services	FSCU	568963	569262
4175	Florens Container Services	FSCU	569263	569762
3253	Florens Container Services	MEDU	911100	911599

Relación de contenedores homologados para tratamiento de frío

ID	Nombre de la empresa	Código del contenedor	Inicio Serie	Fin Serie
3266	Florens Container Services	MEDU	912600	912799
3268	Florens Container Services	MEDU	912800	913099
6119	Florens Container Services (BIC register: MSC)	MEDU	990403	990403
6170	Florens Container Services (BIC register: MSC)	MEDU	990404	990404
6181	Florens Container Services (BIC register: MSC)	MEDU	990406	990406
6133	Florens Container Services (BIC register: MSC)	MEDU	990410	990410
6134	Florens Container Services (BIC register: MSC)	MEDU	990413	990413
6203	Florens Container Services (BIC register: MSC)	MEDU	990421	990421
6146	Florens Container Services (BIC register: MSC)	MEDU	990425	990425
6204	Florens Container Services (BIC register: MSC)	MEDU	990434	990434
6157	Florens Container Services (BIC register: MSC)	MEDU	990441	990441
6171	Florens Container Services (BIC register: MSC)	MEDU	990442	990442
6135	Florens Container Services (BIC register: MSC)	MEDU	990445	990445
6210	Florens Container Services (BIC register: MSC)	MEDU	990462	990462
6158	Florens Container Services (BIC register: MSC)	MEDU	990482	990482
6172	Florens Container Services (BIC register: MSC)	MEDU	990486	990486
6136	Florens Container Services (BIC register: MSC)	MEDU	990487	990487
6147	Florens Container Services (BIC register: MSC)	MEDU	990500	990500
6159	Florens Container Services (BIC register: MSC)	MEDU	990521	990521
6182	Florens Container Services (BIC register: MSC)	MEDU	990526	990526
6148	Florens Container Services (BIC register: MSC)	MEDU	990527	990527
6110	Florens Container Services (BIC register: MSC)	MEDU	990534	990534
6111	Florens Container Services (BIC register: MSC)	MEDU	990538	990538
6193	Florens Container Services (BIC register: MSC)	MEDU	990559	990559
6160	Florens Container Services (BIC register: MSC)	MEDU	990568	990568
6161	Florens Container Services (BIC register: MSC)	MEDU	990574	990574
6211	Florens Container Services (BIC register: MSC)	MEDU	990604	990604
6183	Florens Container Services (BIC register: MSC)	MEDU	990606	990606
6194	Florens Container Services (BIC register: MSC)	MEDU	990615	990615
6149	Florens Container Services (BIC register: MSC)	MEDU	990618	990618
6150	Florens Container Services (BIC register: MSC)	MEDU	990623	990623
6151	Florens Container Services (BIC register: MSC)	MEDU	990623	990623
6195	Florens Container Services (BIC register: MSC)	MEDU	990631	990631
6212	Florens Container Services (BIC register: MSC)	MEDU	990637	990637
6184	Florens Container Services (BIC register: MSC)	MEDU	990638	990638
6196	Florens Container Services (BIC register: MSC)	MEDU	990660	990660
6173	Florens Container Services (BIC register: MSC)	MEDU	990670	990670
6162	Florens Container Services (BIC register: MSC)	MEDU	990681	990681
6163	Florens Container Services (BIC register: MSC)	MEDU	990691	990691
6174	Florens Container Services (BIC register: MSC)	MEDU	990698	990698
6257	Florens Container Services (BIC register: MSC)	MEDU	990714	990714
6185	Florens Container Services (BIC register: MSC)	MEDU	990723	990723
6152	Florens Container Services (BIC register: MSC)	MEDU	990728	990728

Relación de contenedores homologados para tratamiento de frío

ID	Nombre de la empresa	Código del contenedor	Inicio Serie	Fin Serie
6112	Florens Container Services (BIC register: MSC)	MEDU	990730	990730
6197	Florens Container Services (BIC register: MSC)	MEDU	990749	990749
6213	Florens Container Services (BIC register: MSC)	MEDU	990754	990754
6164	Florens Container Services (BIC register: MSC)	MEDU	990768	990768
6214	Florens Container Services (BIC register: MSC)	MEDU	990779	990779
6113	Florens Container Services (BIC register: MSC)	MEDU	990794	990794
6186	Florens Container Services (BIC register: MSC)	MEDU	990802	990802
6198	Florens Container Services (BIC register: MSC)	MEDU	990808	990808
6187	Florens Container Services (BIC register: MSC)	MEDU	990815	990815
6205	Florens Container Services (BIC register: MSC)	MEDU	990820	990820
6137	Florens Container Services (BIC register: MSC)	MEDU	990821	990821
6188	Florens Container Services (BIC register: MSC)	MEDU	990871	990871
6175	Florens Container Services (BIC register: MSC)	MEDU	990875	990875
6121	Florens Container Services (BIC register: MSC)	MEDU	990880	990880
6153	Florens Container Services (BIC register: MSC)	MEDU	990893	990893
6138	Florens Container Services (BIC register: MSC)	MEDU	990894	990894
6122	Florens Container Services (BIC register: MSC)	MEDU	990904	990904
6139	Florens Container Services (BIC register: MSC)	MEDU	990908	990908
6215	Florens Container Services (BIC register: MSC)	MEDU	990914	990914
6165	Florens Container Services (BIC register: MSC)	MEDU	990917	990917
6206	Florens Container Services (BIC register: MSC)	MEDU	990922	990922
6154	Florens Container Services (BIC register: MSC)	MEDU	990928	990928
6176	Florens Container Services (BIC register: MSC)	MEDU	990929	990929
6177	Florens Container Services (BIC register: MSC)	MEDU	990943	990943
6189	Florens Container Services (BIC register: MSC)	MEDU	990945	990945
6123	Florens Container Services (BIC register: MSC)	MEDU	990951	990951
6207	Florens Container Services (BIC register: MSC)	MEDU	990954	990954
6216	Florens Container Services (BIC register: MSC)	MEDU	990985	990985
6124	Florens Container Services (BIC register: MSC)	MEDU	990987	990987
6114	Florens Container Services (BIC register: MSC)	MEDU	990990	990990
6166	Florens Container Services (BIC register: MSC)	MEDU	991002	991002
6208	Florens Container Services (BIC register: MSC)	MEDU	991003	991003
6178	Florens Container Services (BIC register: MSC)	MEDU	991030	991030
6190	Florens Container Services (BIC register: MSC)	MEDU	991032	991032
6167	Florens Container Services (BIC register: MSC)	MEDU	991045	991045
6179	Florens Container Services (BIC register: MSC)	MEDU	991053	991053
6199	Florens Container Services (BIC register: MSC)	MEDU	991057	991057
6125	Florens Container Services (BIC register: MSC)	MEDU	991066	991066
6191	Florens Container Services (BIC register: MSC)	MEDU	991072	991072
6217	Florens Container Services (BIC register: MSC)	MEDU	991083	991083
6200	Florens Container Services (BIC register: MSC)	MEDU	991087	991087
6180	Florens Container Services (BIC register: MSC)	MEDU	991088	991088
6116	Florens Container Services (BIC register: MSC)	MEDU	991089	991089

Relación de contenedores homologados para tratamiento de frío

ID	Nombre de la empresa	Código del contenedor	Inicio Serie	Fin Serie
6155	Florens Container Services (BIC register: MSC)	MEDU	991092	991092
6218	Florens Container Services (BIC register: MSC)	MEDU	991097	991097
6126	Florens Container Services (BIC register: MSC)	MEDU	991099	991099
6127	Florens Container Services (BIC register: MSC)	MEDU	991100	991100
6156	Florens Container Services (BIC register: MSC)	MEDU	991101	991101
6128	Florens Container Services (BIC register: MSC)	MEDU	991104	991104
6168	Florens Container Services (BIC register: MSC)	MEDU	991106	991106
6140	Florens Container Services (BIC register: MSC)	MEDU	991115	991115
6201	Florens Container Services (BIC register: MSC)	MEDU	991117	991117
6130	Florens Container Services (BIC register: MSC)	MEDU	991120	991120
6117	Florens Container Services (BIC register: MSC)	MEDU	991122	991122
6131	Florens Container Services (BIC register: MSC)	MEDU	991124	991124
6192	Florens Container Services (BIC register: MSC)	MEDU	991139	991139
6202	Florens Container Services (BIC register: MSC)	MEDU	991147	991147
6219	Florens Container Services (BIC register: MSC)	MEDU	991148	991148
6169	Florens Container Services (BIC register: MSC)	MEDU	991152	991152
6141	Florens Container Services (BIC register: MSC)	MEDU	991175	991175
6142	Florens Container Services (BIC register: MSC)	MEDU	991178	991178
6132	Florens Container Services (BIC register: MSC)	MEDU	991183	991183
6143	Florens Container Services (BIC register: MSC)	MEDU	991199	991199
6144	Florens Container Services (BIC register: MSC)	MEDU	991230	991230
6209	Florens Container Services (BIC register: MSC)	MEDU	991235	991235
1896	Florens Maritime Limited	CBHU	265833	266032
1919	Florens Maritime Limited	CBHU	266033	266132
1898	Florens Maritime Limited	CBHU	266133	266632
2485	Florens Maritime Limited	CBHU	266633	266782
2447	Florens Maritime Limited	CBHU	266783	266882
2481	Florens Maritime Limited	CBHU	266883	267082
2458	Florens Maritime Limited	CBHU	267083	267332
2825	Florens Maritime Limited	CBHU	267633	267932
2843	Florens Maritime Limited	CBHU	267933	268132
2881	Florens Maritime Limited	CBHU	268133	268382
2473	Florens Maritime Limited	CBHU	280001	280201
2530	Florens Maritime Limited	CBHU	280202	281001
2492	Florens Maritime Limited	CBHU	281002	281201
462	Florens Maritime Limited	CBHU	295601	295700
490	Florens Maritime Limited	CBHU	295701	295900
551	Florens Maritime Limited	CBHU	296201	296300
559	Florens Maritime Limited	CBHU	296301	296400
607	Florens Maritime Limited	CBHU	296401	296495
593	Florens Maritime Limited	CBHU	296401	296495
608	Florens Maritime Limited	CBHU	296496	296600
639	Florens Maritime Limited	CBHU	296601	296700

Relación de contenedores homologados para tratamiento de frío

ID	Nombre de la empresa	Código del contenedor	Inicio Serie	Fin Serie
634	Florens Maritime Limited	CBHU	296701	297200
1899	Florens Maritime Limited	CBHU	297201	297500
2437	Florens Maritime Limited	CBHU	298201	298500
2451	Florens Maritime Limited	CBHU	298501	298700
2461	Florens Maritime Limited	CBHU	298701	298950
2480	Florens Maritime Limited	CBHU	298951	299350
2459	Florens Maritime Limited	CBHU	299351	299750
2474	Florens Maritime Limited	CBHU	299751	299999
103	Fresh Express	FDSU	506000	506000
1927	GE Capital Corp.	GTIU	800000	800149
2629	GE Capital Corp. (BIC register: DelMonte)	FDPU	206001	206500
1658	GE Finance (BIC register: TAL)	TRLU	106249	106298
1659	GE Finance (BIC register: TAL)	TRLU	176801	177000
1661	GE Finance (BIC register: TAL)	TRLU	177176	177200
1660	GE Finance (BIC register: TAL)	TRLU	177201	177700
1674	GE Finance (BIC register: TAL)	TRLU	195042	195141
1676	GE Finance (BIC register: TAL)	TRLU	195942	196141
1675	GE Finance (BIC register: TAL)	TRLU	196742	196941
1665	GE Finance (BIC register: DelMonte)	FDPU	200000	200661
1669	GE Finance (BIC register: DelMonte)	FDPU	200662	201161
1672	GE Finance (BIC register: DelMonte)	FDPU	201162	201461
1662	GE Finance (BIC register: DelMonte)	FDPU	989000	989499
2133	GE Finance (BIC register: HUBLIne)	HSBU	480021	480090
1673	GE Finance (BIC register: MSC)	MSCU	732000	732299
1663	GE Finance (BIC register: Mutualista Acoreana Transportes Maritimos)	MUTU	992001	992020
1664	GE Finance (BIC register: Mutualista Acoreana Transportes Maritimos)	MUTU	994001	994012
1666	GE Finance (BIC register: SITC Container Lines)	SITU	271351	271375
1667	GE Finance (Code not BIC registered)	HYBU	203025	203049
1671	GE Finance (Code not BIC registered)	SIPU	271376	271475
1668	GE Finance (Code not BIC registered)	HYBU	402626	402650
1670	GE Finance (Code not BIC registered)	SIPU	472336	472385
3286	GE Seaco (BIC register: MSC)	MEDU	915500	915649
3285	GE Seaco (BIC register: MSC)	MEDU	915650	915899
3292	GE Seaco (BIC register: MSC)	MEDU	915900	916459
5896	GE SeaCo (BIC register: MSC)	MEDU	990412	990412
5921	GE SeaCo (BIC register: MSC)	MEDU	990414	990414
5881	GE SeaCo (BIC register: MSC)	MEDU	990454	990454
5930	GE SeaCo (BIC register: MSC)	MEDU	990458	990458
5859	GE SeaCo (BIC register: MSC)	MEDU	990461	990461
5897	GE SeaCo (BIC register: MSC)	MEDU	990463	990463
5882	GE SeaCo (BIC register: MSC)	MEDU	990468	990468
5898	GE SeaCo (BIC register: MSC)	MEDU	990483	990483
5899	GE SeaCo (BIC register: MSC)	MEDU	990483	990483

Relación de contenedores homologados para tratamiento de frío

ID	Nombre de la empresa	Código del contenedor	Inicio Serie	Fin Serie
5935	GE SeaCo (BIC register: MSC)	MEDU	990491	990491
5828	GE SeaCo (BIC register: MSC)	MEDU	990497	990497
5938	GE SeaCo (BIC register: MSC)	MEDU	990503	990503
5847	GE SeaCo (BIC register: MSC)	MEDU	990528	990528
5910	GE SeaCo (BIC register: MSC)	MEDU	990533	990533
5871	GE SeaCo (BIC register: MSC)	MEDU	990541	990541
5936	GE SeaCo (BIC register: MSC)	MEDU	990548	990548
5872	GE SeaCo (BIC register: MSC)	MEDU	990558	990558
5860	GE SeaCo (BIC register: MSC)	MEDU	990563	990563
5829	GE SeaCo (BIC register: MSC)	MEDU	990576	990576
5848	GE SeaCo (BIC register: MSC)	MEDU	990578	990578
5883	GE SeaCo (BIC register: MSC)	MEDU	990589	990589
5873	GE SeaCo (BIC register: MSC)	MEDU	990600	990600
5911	GE SeaCo (BIC register: MSC)	MEDU	990616	990616
5884	GE SeaCo (BIC register: MSC)	MEDU	990622	990622
5830	GE SeaCo (BIC register: MSC)	MEDU	990624	990624
5922	GE SeaCo (BIC register: MSC)	MEDU	990626	990626
5900	GE SeaCo (BIC register: MSC)	MEDU	990642	990642
5861	GE SeaCo (BIC register: MSC)	MEDU	990653	990653
5862	GE SeaCo (BIC register: MSC)	MEDU	990659	990659
5839	GE SeaCo (BIC register: MSC)	MEDU	990669	990669
5849	GE SeaCo (BIC register: MSC)	MEDU	990672	990672
5885	GE SeaCo (BIC register: MSC)	MEDU	990674	990674
5923	GE SeaCo (BIC register: MSC)	MEDU	990684	990684
5924	GE SeaCo (BIC register: MSC)	MEDU	990701	990701
5850	GE SeaCo (BIC register: MSC)	MEDU	990707	990707
5863	GE SeaCo (BIC register: MSC)	MEDU	990718	990718
5831	GE SeaCo (BIC register: MSC)	MEDU	990722	990722
5886	GE SeaCo (BIC register: MSC)	MEDU	990752	990752
5851	GE SeaCo (BIC register: MSC)	MEDU	990753	990753
5864	GE SeaCo (BIC register: MSC)	MEDU	990766	990766
5931	GE SeaCo (BIC register: MSC)	MEDU	990772	990772
5925	GE SeaCo (BIC register: MSC)	MEDU	990781	990781
5937	GE SeaCo (BIC register: MSC)	MEDU	990797	990797
5887	GE SeaCo (BIC register: MSC)	MEDU	990804	990804
5901	GE SeaCo (BIC register: MSC)	MEDU	990806	990806
5932	GE SeaCo (BIC register: MSC)	MEDU	990814	990814
5840	GE SeaCo (BIC register: MSC)	MEDU	990841	990841
5865	GE SeaCo (BIC register: MSC)	MEDU	990853	990853
5841	GE SeaCo (BIC register: MSC)	MEDU	990856	990856
5933	GE SeaCo (BIC register: MSC)	MEDU	990859	990859
5852	GE SeaCo (BIC register: MSC)	MEDU	990864	990864
5912	GE SeaCo (BIC register: MSC)	MEDU	990900	990900

Relación de contenedores homologados para tratamiento de frío

ID	Nombre de la empresa	Código del contenedor	Inicio Serie	Fin Serie
5866	GE SeaCo (BIC register: MSC)	MEDU	990920	990920
5874	GE SeaCo (BIC register: MSC)	MEDU	990925	990925
5913	GE SeaCo (BIC register: MSC)	MEDU	990926	990926
5875	GE SeaCo (BIC register: MSC)	MEDU	990927	990927
5853	GE SeaCo (BIC register: MSC)	MEDU	990942	990942
5888	GE SeaCo (BIC register: MSC)	MEDU	990950	990950
5876	GE SeaCo (BIC register: MSC)	MEDU	990970	990970
5926	GE SeaCo (BIC register: MSC)	MEDU	990978	990978
5842	GE SeaCo (BIC register: MSC)	MEDU	990997	990997
5927	GE SeaCo (BIC register: MSC)	MEDU	991000	991000
5914	GE SeaCo (BIC register: MSC)	MEDU	991004	991004
5854	GE SeaCo (BIC register: MSC)	MEDU	991007	991007
5915	GE SeaCo (BIC register: MSC)	MEDU	991008	991008
5877	GE SeaCo (BIC register: MSC)	MEDU	991011	991011
5867	GE SeaCo (BIC register: MSC)	MEDU	991013	991013
5878	GE SeaCo (BIC register: MSC)	MEDU	991017	991017
5868	GE SeaCo (BIC register: MSC)	MEDU	991018	991018
5902	GE SeaCo (BIC register: MSC)	MEDU	991020	991020
5916	GE SeaCo (BIC register: MSC)	MEDU	991025	991025
5903	GE SeaCo (BIC register: MSC)	MEDU	991028	991028
5855	GE SeaCo (BIC register: MSC)	MEDU	991033	991033
5856	GE SeaCo (BIC register: MSC)	MEDU	991034	991034
5843	GE SeaCo (BIC register: MSC)	MEDU	991040	991040
5928	GE SeaCo (BIC register: MSC)	MEDU	991043	991043
5889	GE SeaCo (BIC register: MSC)	MEDU	991044	991044
5832	GE SeaCo (BIC register: MSC)	MEDU	991048	991048
5917	GE SeaCo (BIC register: MSC)	MEDU	991055	991055
5890	GE SeaCo (BIC register: MSC)	MEDU	991059	991059
5918	GE SeaCo (BIC register: MSC)	MEDU	991060	991060
5844	GE SeaCo (BIC register: MSC)	MEDU	991061	991061
5904	GE SeaCo (BIC register: MSC)	MEDU	991070	991070
5845	GE SeaCo (BIC register: MSC)	MEDU	991071	991071
5857	GE SeaCo (BIC register: MSC)	MEDU	991079	991079
5919	GE SeaCo (BIC register: MSC)	MEDU	991080	991080
5879	GE SeaCo (BIC register: MSC)	MEDU	991082	991082
5833	GE SeaCo (BIC register: MSC)	MEDU	991084	991084
5905	GE SeaCo (BIC register: MSC)	MEDU	991090	991090
5858	GE SeaCo (BIC register: MSC)	MEDU	991110	991110
5834	GE SeaCo (BIC register: MSC)	MEDU	991112	991112
5846	GE SeaCo (BIC register: MSC)	MEDU	991116	991116
5906	GE SeaCo (BIC register: MSC)	MEDU	991119	991119
5891	GE SeaCo (BIC register: MSC)	MEDU	991126	991126
5880	GE SeaCo (BIC register: MSC)	MEDU	991131	991131

Relación de contenedores homologados para tratamiento de frío

ID	Nombre de la empresa	Código del contenedor	Inicio Serie	Fin Serie
5835	GE SeaCo (BIC register: MSC)	MEDU	991132	991132
5892	GE SeaCo (BIC register: MSC)	MEDU	991142	991142
5907	GE SeaCo (BIC register: MSC)	MEDU	991150	991150
5920	GE SeaCo (BIC register: MSC)	MEDU	991171	991171
5837	GE SeaCo (BIC register: MSC)	MEDU	991185	991185
5869	GE SeaCo (BIC register: MSC)	MEDU	991201	991201
5893	GE SeaCo (BIC register: MSC)	MEDU	991203	991203
5908	GE SeaCo (BIC register: MSC)	MEDU	991204	991204
5894	GE SeaCo (BIC register: MSC)	MEDU	991222	991222
5838	GE SeaCo (BIC register: MSC)	MEDU	991227	991227
5934	GE SeaCo (BIC register: MSC)	MEDU	991238	991238
5909	GE SeaCo (BIC register: MSC)	MEDU	991243	991243
5895	GE SeaCo (BIC register: MSC)	MEDU	991269	991269
5929	GE SeaCo (BIC register: MSC)	MEDU	991282	991282
5870	GE SeaCo (BIC register: MSC)	MEDU	991291	991291
2155	GE SeaCo Services	NPFU	495000	495299
472	GE SeaCo Services	SCZU	867819	867918
479	GE SeaCo Services	SCZU	867919	867938
482	GE SeaCo Services	SCZU	867939	867988
364	GE SeaCo Services	GESU	900000	900148
363	GE SeaCo Services	GESU	900200	900399
362	GE SeaCo Services	GESU	900400	900476
361	GE SeaCo Services	GESU	900479	900678
426	GE SeaCo Services	GESU	900679	902078
428	GE SeaCo Services	GESU	902079	902278
424	GE SeaCo Services	GESU	902279	902478
429	GE SeaCo Services	GESU	902479	903978
427	GE SeaCo Services	GESU	903979	904128
425	GE SeaCo Services	GESU	904129	904378
474	GE SeaCo Services	GESU	904379	904778
455	GE SeaCo Services	GESU	904779	905278
477	GE SeaCo Services	GESU	905279	905528
475	GE SeaCo Services	GESU	905529	906028
476	GE SeaCo Services	GESU	906029	906078
478	GE SeaCo Services	GESU	906079	906578
480	GE SeaCo Services	GESU	906579	908278
491	GE SeaCo Services	GESU	908279	908363
583	GE SeaCo Services	GESU	908364	908863
588	GE SeaCo Services	GESU	908865	908874
590	GE SeaCo Services	GESU	908875	908919
544	GE SeaCo Services	GESU	908920	909319
589	GE SeaCo Services	GESU	909320	909489
546	GE SeaCo Services	GESU	909490	909519

Relación de contenedores homologados para tratamiento de frío

ID	Nombre de la empresa	Código del contenedor	Inicio Serie	Fin Serie
585	GE SeaCo Services	GESU	909520	909794
584	GE SeaCo Services	GESU	909795	909919
592	GE SeaCo Services	GESU	909920	910319
627	GE SeaCo Services	GESU	910320	910719
622	GE SeaCo Services	GESU	910720	910919
684	GE SeaCo Services	GESU	910720	910919
685	GE SeaCo Services	GESU	910920	911119
620	GE SeaCo Services	GESU	910920	911119
621	GE SeaCo Services	GESU	911120	911469
688	GE SeaCo Services	GESU	911120	911469
709	GE SeaCo Services	GESU	911470	911619
733	GE SeaCo Services	GESU	911470	911619
677	GE SeaCo Services	SCZU	911520	911619
623	GE SeaCo Services	GESU	911620	912319
687	GE SeaCo Services	GESU	911920	912319
683	GE SeaCo Services	GESU	912320	912369
689	GE SeaCo Services	GESU	912370	912399
678	GE SeaCo Services	GESU	912400	912799
682	GE SeaCo Services	GESU	912800	913199
699	GE SeaCo Services	GESU	913200	913599
698	GE SeaCo Services	GESU	913600	913604
696	GE SeaCo Services	GESU	913605	914004
695	GE SeaCo Services	GESU	914005	914404
736	GE SeaCo Services	GESU	914005	914404
697	GE SeaCo Services	GESU	914405	914804
710	GE SeaCo Services	GESU	914805	915204
732	GE SeaCo Services	GESU	914805	915204
711	GE SeaCo Services	GESU	915405	915804
734	GE SeaCo Services	GESU	915805	916054
717	GE SeaCo Services	GESU	915805	915994
2178	GE SeaCo Services	GESU	915995	915995
714	GE SeaCo Services	GESU	915996	916053
2184	GE SeaCo Services	GESU	916054	916054
1838	GE SeaCo Services	GESU	916055	916554
716	GE SeaCo Services	GESU	916555	917154
715	GE SeaCo Services	GESU	917155	917554
744	GE SeaCo Services	GESU	917155	917554
1837	GE SeaCo Services	GESU	917555	917754
1836	GE SeaCo Services	GESU	917755	918054
1835	GE SeaCo Services	GESU	918055	918654
1968	GE SeaCo Services	GESU	918655	919054
2156	GE SeaCo Services	GESU	918655	919054
1834	GE SeaCo Services	GESU	919055	919454

Relación de contenedores homologados para tratamiento de frío

ID	Nombre de la empresa	Código del contenedor	Inicio Serie	Fin Serie
1969	GE SeaCo Services	GESU	919455	919854
2157	GE SeaCo Services	GESU	919455	919854
1833	GE SeaCo Services	GESU	919855	920254
1970	GE SeaCo Services	GESU	920255	920654
2148	GE SeaCo Services	GESU	920255	920404
2149	GE SeaCo Services	GESU	920405	920654
2150	GE SeaCo Services	GESU	920655	921954
2151	GE SeaCo Services	GESU	921955	921999
2152	GE SeaCo Services	GESU	922300	922654
2153	GE SeaCo Services	GESU	922655	924454
1633	GE SeaCo Services	GESU	922655	925154
2154	GE SeaCo Services	GESU	924455	925154
2179	GE SeaCo Services	GESU	925155	925654
2134	GE SeaCo Services	GESU	925656	926155
2181	GE SeaCo Services	GESU	926156	926655
2182	GE SeaCo Services	GESU	926656	927155
2020	GE SeaCo Services	GESU	926656	927155
2183	GE SeaCo Services	GESU	927156	927655
2621	GE SeaCo Services	GESU	927656	928155
2622	GE SeaCo Services	GESU	928156	928655
2620	GE SeaCo Services	GESU	928656	929155
2453	GE SeaCo Services	GESU	929157	929406
2609	GE SeaCo Services	GESU	929407	929656
2452	GE SeaCo Services	GESU	929657	929956
2465	GE SeaCo Services	GESU	929957	930056
2610	GE SeaCo Services	GESU	930057	930206
2472	GE SeaCo Services	GESU	930207	930301
2543	GE SeaCo Services	GESU	930302	931001
2488	GE SeaCo Services	GESU	931002	931301
2589	GE SeaCo Services	GESU	931302	931329
2564	GE SeaCo Services	GESU	931330	931829
2579	GE SeaCo Services	GESU	931830	932029
2585	GE SeaCo Services	GESU	932030	932129
2597	GE SeaCo Services	GESU	932130	932629
2577	GE SeaCo Services	GESU	932630	933629
2605	GE SeaCo Services	GESU	933630	934029
2613	GE SeaCo Services	GESU	934030	934529
2623	GE SeaCo Services	GESU	934630	935129
2642	GE SeaCo Services	GESU	935130	935629
2675	GE SeaCo Services	GESU	935630	935879
2673	GE SeaCo Services	GESU	935880	936579
2674	GE SeaCo Services	GESU	936580	936729
2796	GE SeaCo Services	GESU	936730	937229

Relación de contenedores homologados para tratamiento de frío

ID	Nombre de la empresa	Código del contenedor	Inicio Serie	Fin Serie
2836	GE SeaCo Services	GESU	937230	937429
2835	GE SeaCo Services	GESU	937430	937829
2885	GE SeaCo Services	GESU	937830	938022
2883	GE SeaCo Services	GESU	938023	938329
2857	GE SeaCo Services	GESU	938330	938439
2884	GE SeaCo Services	GESU	938440	938939
2923	GE SeaCo Services	GESU	938940	939439
2910	GE SeaCo Services	GESU	939440	939939
2905	GE SeaCo Services	GESU	939940	940039
2915	GE SeaCo Services	GESU	940040	940539
2914	GE SeaCo Services	GESU	940540	940789
2946	GE SeaCo Services	GESU	940790	941289
2942	GE SeaCo Services	GESU	941290	941589
2970	GE SeaCo Services	GESU	941590	941789
2972	GE SeaCo Services	GESU	941790	942389
2968	GE SeaCo Services	GESU	942390	943189
2952	GE SeaCo Services	GESU	943292	943391
2960	GE SeaCo Services	GESU	943392	943491
2961	GE SeaCo Services	GESU	943492	943991
2983	GE SeaCo Services	GESU	943992	944491
3004	GE SeaCo Services	GESU	944492	944891
3013	GE SeaCo Services	GESU	944892	944991
3022	GE SeaCo Services	GESU	944992	945161
3172	GE SeaCo Services	GESU	945162	945261
3059	GE SeaCo Services	GESU	945262	945561
3100	GE SeaCo Services	GESU	945562	945661
3112	GE SeaCo Services	GESU	945662	947161
3103	GE SeaCo Services	GESU	947162	947661
3102	GE SeaCo Services	GESU	947662	947761
3101	GE SeaCo Services	GESU	947762	948011
3145	GE SeaCo Services	GESU	948012	948311
3128	GE SeaCo Services	GESU	948312	948811
3175	GE SeaCo Services	GESU	949112	949256
3254	GE SeaCo Services	GESU	949257	949856
3262	GE SeaCo Services	GESU	950231	950730
3265	GE SeaCo Services	GESU	950731	951130
3273	GE SeaCo Services	GESU	951131	951430
3775	GE SeaCo Services	GESU	954191	954440
3774	GE SeaCo Services	GESU	954691	954940
3814	GE SeaCo Services	GESU	955191	955440
3815	GE SeaCo Services	GESU	955692	956191
3885	GE SeaCo Services	GESU	956692	957026
4127	GE SeaCo Srl	SEGU	900000	900499

Relación de contenedores homologados para tratamiento de frío

ID	Nombre de la empresa	Código del contenedor	Inicio Serie	Fin Serie
4159	GE SeaCo Srl	SEGU	900500	900999
4406	GE SeaCo Srl	SEGU	904000	904499
4391	GE SeaCo Srl	SEGU	904500	904999
5091	GE SeaCo Srl	SEGU	919287	919486
5024	GE SeaCo Srl	SEGU	919487	919546
5026	GE SeaCo Srl	SEGU	920087	920586
5028	GE SeaCo Srl	SEGU	920087	920586
5076	GE SeaCo Srl	SEGU	922087	923086
5082	GE SeaCo Srl	SEGU	923087	924086
3330	GE SeaCo Srl	GESU	952391	952890
3359	GE SeaCo Srl	GESU	952891	953190
3617	GE SeaCo Srl	GESU	953191	953690
3746	GE SeaCo Srl	GESU	953691	954190
3755	GE SeaCo Srl	GESU	954441	954690
3759	GE SeaCo Srl	GESU	954941	955190
3756	GE SeaCo Srl	GESU	955441	955690
3808	GE SeaCo Srl	GESU	956192	956691
3909	GE SeaCo Srl	GESU	957027	957226
3984	GE SeaCo Srl	GESU	957227	957326
3980	GE SeaCo Srl	GESU	957327	957526
4014	GE SeaCo Srl	GESU	957527	958026
4040	GE SeaCo Srl	GESU	958027	958526
4069	GE SeaCo Srl	GESU	958527	959026
4015	GE SeaCo Srl	GESU	959027	959526
4016	GE SeaCo Srl	GESU	959027	959526
4082	GE SeaCo Srl	GESU	959527	960026
4113	GE SeaCo Srl	GESU	960027	960526
1426	Genstar Container Corp.	GCEU	200001	201150
107	Genstar Container Corp.	GCEU	201157	202100
1528	Genstar Container Corp.	GCEU	202201	202300
1527	Genstar Container Corp.	GCEU	202301	202400
1521	Genstar Container Corp.	GCEU	202511	202610
1522	Genstar Container Corp.	GCEU	202711	202885
1526	Genstar Container Corp.	GCEU	202886	202985
1529	Genstar Container Corp.	GCEU	202986	203085
1525	Genstar Container Corp.	GCEU	203086	203185
1524	Genstar Container Corp.	GCEU	203186	203205
1523	Genstar Container Corp.	GCEU	203206	203355
1532	Genstar Container Corp.	GCEU	295001	295070
1537	Genstar Container Corp.	GCEU	295071	295395
1536	Genstar Container Corp.	GCEU	295396	295420
1535	Genstar Container Corp.	GCEU	295421	295620
1530	Genstar Container Corp.	GCEU	295621	295720

Relación de contenedores homologados para tratamiento de frío

ID	Nombre de la empresa	Código del contenedor	Inicio Serie	Fin Serie
1534	Genstar Container Corp.	GCEU	295721	295920
1533	Genstar Container Corp.	GCEU	295921	296020
1538	Genstar Container Corp.	GCEU	296021	296120
1434	Genstar Container Corp.	GCEU	300001	300300
1531	Genstar Container Corp.	GCEU	305001	305100
108	Genstar Container Corp.	GCEU	310251	311650
112	Genstar Container Corp.	GCEU	311751	311850
235	Genstar Container Corp.	GCEU	311851	312050
232	Genstar Container Corp.	GCEU	312051	312150
236	Genstar Container Corp.	GCEU	312151	312250
237	Genstar Container Corp.	GCEU	312251	312350
238	Genstar Container Corp.	GCEU	312351	312450
239	Genstar Container Corp.	GCEU	312451	312550
240	Genstar Container Corp.	GCEU	312551	312650
241	Genstar Container Corp.	GCEU	312651	312950
250	Genstar Container Corp.	GCEU	312951	313050
272	Genstar Container Corp.	GCEU	313051	313150
242	Genstar Container Corp.	GCEU	313151	313250
101	Genstar Container Corp.	ZCSU	500201	500400
100	Genstar Container Corp.	ZCSU	500501	500550
102	Genstar Container Corp.	ZCSU	503001	503400
113	Genstar Container Corp.	GCEU	600001	603600
105	Genstar Container Corp.	GCEU	603701	603750
204	Genstar Container Corp.	GCEU	603751	604100
211	Genstar Container Corp.	GCEU	604101	604200
216	Genstar Container Corp.	GCEU	604201	604325
210	Genstar Container Corp.	GCEU	604326	604425
209	Genstar Container Corp.	GCEU	604426	604525
208	Genstar Container Corp.	GCEU	604526	604625
207	Genstar Container Corp.	GCEU	604626	604725
206	Genstar Container Corp.	GCEU	604726	604775
205	Genstar Container Corp.	GCEU	604776	604875
212	Genstar Container Corp.	GCEU	604876	605075
217	Genstar Container Corp.	GCEU	620001	620100
218	Genstar Container Corp.	GCEU	620101	620300
219	Genstar Container Corp.	GCEU	624001	624025
220	Genstar Container Corp.	GCEU	625001	625100
221	Genstar Container Corp.	GCEU	655001	655432
222	Genstar Container Corp.	GCEU	655433	655532
223	Genstar Container Corp.	GCEU	655533	655632
224	Genstar Container Corp.	GCEU	655633	655912
225	Genstar Container Corp.	GCEU	655913	656000
98	Genstar Container Corp.	GCEU	656001	657000

Relación de contenedores homologados para tratamiento de frío

ID	Nombre de la empresa	Código del contenedor	Inicio Serie	Fin Serie
1429	Genstar Container Corp.	GCEU	660001	664828
1496	Genstar Container Corp.	GCEU	664829	664928
1505	Genstar Container Corp.	GCEU	664929	665078
1502	Genstar Container Corp.	GCEU	665079	665178
1506	Genstar Container Corp.	GCEU	665179	665303
1501	Genstar Container Corp.	GCEU	665304	665403
1504	Genstar Container Corp.	GCEU	665404	665528
1500	Genstar Container Corp.	GCEU	665529	665628
1503	Genstar Container Corp.	GCEU	665629	666028
1499	Genstar Container Corp.	GCEU	666029	666328
1498	Genstar Container Corp.	GCEU	666329	666578
1470	Genstar Container Corp.	GCEU	666579	666778
1487	Genstar Container Corp.	GCEU	666779	666878
1497	Genstar Container Corp.	GCEU	666879	667078
1488	Genstar Container Corp.	GCEU	667079	667178
1514	Genstar Container Corp.	GCEU	667179	667378
1489	Genstar Container Corp.	GCEU	667379	667578
1495	Genstar Container Corp.	GCEU	667579	667978
1485	Genstar Container Corp.	GCEU	667679	667778
1484	Genstar Container Corp.	GCEU	695001	695300
1513	Genstar Container Corp.	GCEU	695301	695343
1483	Genstar Container Corp.	GCEU	695344	696088
1512	Genstar Container Corp.	GCEU	696089	696388
1486	Genstar Container Corp.	GCEU	696389	697038
1511	Genstar Container Corp.	GCEU	697039	697338
1516	Genstar Container Corp.	GCEU	697339	697438
1507	Genstar Container Corp.	GCEU	697439	698438
1482	Genstar Container Corp.	GCEU	698439	698638
1508	Genstar Container Corp.	GCEU	698639	698838
110	Genstar Container Corp.	ITLU	747100	748420
226	Genstar Container Corp.	GCEU	765001	765012
227	Genstar Container Corp.	GCEU	765013	765112
231	Genstar Container Corp.	GCEU	765113	765262
229	Genstar Container Corp.	GCEU	765263	765362
215	Genstar Container Corp.	GCEU	765363	765432
243	Genstar Container Corp.	GCEU	770571	770820
1510	Genstar Container Corp.	GCEU	770821	770920
1515	Genstar Container Corp.	GCEU	770921	771020
244	Genstar Container Corp.	GCEU	771021	771021
245	Genstar Container Corp.	GCEU	771022	771221
246	Genstar Container Corp.	GCEU	771222	771223
248	Genstar Container Corp.	GCEU	771224	771423
249	Genstar Container Corp.	GCEU	771424	771425

Relación de contenedores homologados para tratamiento de frío

ID	Nombre de la empresa	Código del contenedor	Inicio Serie	Fin Serie
230	Genstar Container Corp.	GCEU	771426	771625
275	Genstar Container Corp.	GCEU	771626	771825
273	Genstar Container Corp.	GCEU	771826	771925
1517	Genstar Container Corp.	GCEU	775001	775200
1518	Genstar Container Corp.	GCEU	775201	775400
1509	Genstar Container Corp.	GCEU	775401	775500
1520	Genstar Container Corp.	GCEU	775501	775600
1519	Genstar Container Corp.	GCEU	775601	775700
109	Genstar Container Corp.	ITLU	780755	781934
247	Genstar Container Corp.	GCEU	796001	796100
233	Genstar Container Corp.	GCEU	796101	796200
234	Genstar Container Corp.	GCEU	796201	796280
274	Genstar Container Corp.	GCEU	796401	796500
228	Genstar Container Corp.	GCEU	796501	796800
214	Genstar Container Corp.	GCEU	796801	796950
213	Genstar Container Corp.	GCEU	796951	797000
111	Genstar Container Corp.	GSTU	990001	990200
553	Geyer & Buchegger Leasing GmbH	SNHU	800090	800139
743	GOLD	GRDU	1	65
2276	GOLD	GRDU	66	85
653	Grand View Container Trading	PLAU	200017	200017
2238	Grand View Development	SNHU	200120	200169
2979	Grand View Development	GVCU	720001	720050
2958	Grand View Development	GVCU	750001	750200
2980	Grand View Development	GVCU	750201	750500
552	Grand View Development	SNHU	800040	800089
2237	Grand View Development	SNHU	800420	800619
517	Grandi Traghetti S.P.A.	GRIU	960050	960099
694	Greencompass Marine S.A. (BIC register: Evergreen Marine Corp)	EMCU	522601	522800
700	Greencompass Marine S.A. (BIC register: Evergreen Marine Corp)	EMCU	522801	523000
703	Greencompass Marine S.A. (BIC register: Evergreen Marine Corp)	EMCU	523001	523600
750	Greencompass Marine S.A. (BIC register: Evergreen Marine Corp)	EMCU	523001	523600
749	Greencompass Marine S.A. (BIC register: Evergreen Marine Corp)	EMCU	523601	523800
4512	Greencompass Marine S.A. (BIC register: Evergreen Marine Corp)	EMCU	533501	534700
251	Hamburg SUD	SUDU	100000	100199
280	Hamburg SUD	SUDU	100200	100399
566	Hamburg SUD	SUDU	100960	100994
565	Hamburg SUD	SUDU	101000	101352
614	Hamburg SUD	SUDU	103000	103299
626	Hamburg SUD	SUDU	103300	103899
692	Hamburg SUD	SUDU	103900	103904
638	Hamburg SUD	SUDU	104000	105499
1614	Hamburg SUD	SUDU	106000	106499

Relación de contenedores homologados para tratamiento de frío

ID	Nombre de la empresa	Código del contenedor	Inicio Serie	Fin Serie
1888	Hamburg SUD	sudu	107000	107499
1916	Hamburg SUD	SUDU	108000	108299
1938	Hamburg SUD	SUDU	108300	108899
2044	Hamburg SUD	SUDU	108900	109199
2065	Hamburg SUD	SUDU	110000	110799
1926	Hamburg SUD	SUDU	111000	111019
1997	Hamburg SUD	SUDU	111020	111059
2193	Hamburg SUD	SUDU	112000	112499
2486	Hamburg SUD	SUDU	113000	113999
2661	Hamburg SUD	SUDU	114000	114499
2617	Hamburg SUD	SUDU	114500	114999
2863	Hamburg SUD	SUDU	115000	115499
2866	Hamburg SUD	SUDU	115500	116499
4723	Hamburg SUD	SUDU	117000	117499
4912	Hamburg SUD	SUDU	118000	118999
5094	Hamburg SUD	SUDU	119000	119499
5095	Hamburg SUD	SUDU	119500	119999
414	Hamburg SUD	SUDU	400000	400024
415	Hamburg SUD	SUDU	400100	400190
2553	Hamburg SUD	SUDU	400192	400599
549	Hamburg SUD	SUDU	400600	400602
572	Hamburg SUD	SUDU	400700	400704
598	Hamburg SUD	SUDU	470000	470699
2072	Hamburg SUD	SUDU	470700	470700
625	Hamburg SUD	SUDU	471000	471699
661	Hamburg SUD	SUDU	472000	472399
2079	Hamburg SUD	SUDU	472151	472151
2073	Hamburg SUD	SUDU	472402	472403
2078	Hamburg SUD	SUDU	472404	472404
1493	Hamburg SUD	SUDU	475000	475134
2081	Hamburg SUD	SUDU	475152	475152
2080	Hamburg SUD	SUDU	475153	475155
320	Hamburg SUD	SUDU	475200	475549
349	Hamburg SUD	SUDU	475550	475749
2074	Hamburg SUD	SUDU	475750	475751
413	Hamburg SUD	SUDU	476000	476299
2075	Hamburg SUD	SUDU	476301	476301
567	Hamburg SUD	SUDU	477000	477499
2069	Hamburg SUD	SUDU	477706	477706
548	Hamburg SUD	SUDU	478000	478499
658	Hamburg SUD	SUDU	479000	479099
730	Hamburg SUD	SUDU	500000	500499
2071	Hamburg SUD	SUDU	500600	500603

Relación de contenedores homologados para tratamiento de frío

ID	Nombre de la empresa	Código del contenedor	Inicio Serie	Fin Serie
691	Hamburg SUD	SUDU	501000	501499
727	Hamburg SUD	SUDU	501500	501999
1963	Hamburg SUD	SUDU	502000	502499
2077	Hamburg SUD	SUDU	502500	502500
745	Hamburg SUD	SUDU	503000	503999
63	Hamburg SUD	SUDU	504000	504199
1616	Hamburg SUD	SUDU	504200	504399
1613	Hamburg SUD	SUDU	505000	505499
2070	Hamburg SUD	SUDU	505500	505500
2076	Hamburg SUD	SUDU	505501	505501
2032	Hamburg SUD	SUDU	505501	505501
1887	Hamburg SUD	SUDU	506000	506499
1915	Hamburg SUD	SUDU	507000	508199
1939	Hamburg SUD	SUDU	508200	508499
2043	Hamburg SUD	SUDU	508500	508799
2066	Hamburg SUD	SUDU	509000	510199
2176	Hamburg SUD	SUDU	511000	511999
2177	Hamburg SUD	SUDU	512000	512999
2191	Hamburg SUD	SUDU	513000	513999
2194	Hamburg SUD	SUDU	514000	514499
2306	Hamburg SUD	SUDU	514500	514999
2305	Hamburg SUD	SUDU	515000	515999
2277	Hamburg SUD	SUDU	516000	516499
2482	Hamburg SUD	SUDU	516500	516999
2487	Hamburg SUD	SUDU	517000	518499
2656	Hamburg SUD	SUDU	519000	520649
2802	Hamburg SUD	SUDU	521000	521499
2864	Hamburg SUD	SUDU	522000	523499
2919	Hamburg SUD	SUDU	523500	524499
2953	Hamburg SUD	SUDU	524500	525299
2957	Hamburg SUD	SUDU	526000	526199
2987	Hamburg SUD	SUDU	527000	527799
2991	Hamburg SUD	SUDU	528000	528749
2992	Hamburg SUD	SUDU	529000	529749
3051	Hamburg SUD	SUDU	529750	529754
3044	Hamburg SUD	SUDU	600000	600999
3144	Hamburg SUD	SUDU	601000	601749
3213	Hamburg SUD	SUDU	601750	602484
3251	Hamburg SUD	SUDU	603000	603999
3255	Hamburg SUD	SUDU	604000	604999
3346	Hamburg SUD	SUDU	605000	605999
3348	Hamburg SUD	SUDU	606000	606499
3405	Hamburg SUD	SUDU	606500	607999

Relación de contenedores homologados para tratamiento de frío

ID	Nombre de la empresa	Código del contenedor	Inicio Serie	Fin Serie
3482	Hamburg SUD	SUDU	608000	608649
3483	Hamburg SUD	SUDU	608650	608699
3486	Hamburg SUD	SUDU	608700	609007
3550	Hamburg SUD	SUDU	609008	609011
3718	Hamburg SUD	SUDU	610000	610003
3622	Hamburg SUD	SUDU	610004	611399
3606	Hamburg SUD	SUDU	612000	612599
3717	Hamburg SUD	SUDU	613000	613003
3731	Hamburg SUD	SUDU	613004	613999
3723	Hamburg SUD	SUDU	614000	614499
3664	Hamburg SUD	SUDU	615000	615799
3716	Hamburg SUD	SUDU	615800	616499
3776	Hamburg SUD	SUDU	617000	619999
3958	Hamburg SUD	SUDU	620000	620499
3985	Hamburg SUD	SUDU	620500	620999
3953	Hamburg SUD	SUDU	621000	621499
3982	Hamburg SUD	SUDU	621500	621749
4025	Hamburg SUD	SUDU	621750	622999
4051	Hamburg SUD	SUDU	623000	623999
4068	Hamburg SUD	SUDU	624000	624999
4083	Hamburg SUD	SUDU	625000	626499
4089	Hamburg SUD	SUDU	627000	627499
4103	Hamburg SUD	SUDU	627500	627999
4093	Hamburg SUD	SUDU	628000	628999
4128	Hamburg SUD	SUDU	629000	629999
4722	Hamburg SUD	SUDU	800000	801499
4734	Hamburg SUD	SUDU	801500	801999
4761	Hamburg SUD	SUDU	802000	804499
4791	Hamburg SUD	SUDU	804500	805499
4913	Hamburg SUD	SUDU	806000	806599
4914	Hamburg SUD	SUDU	806600	807699
4881	Hamburg SUD	SUDU	808000	808799
4882	Hamburg SUD	SUDU	809000	812499
4897	Hamburg SUD	SUDU	813000	813399
4899	Hamburg SUD	SUDU	813400	814899
4905	Hamburg SUD	SUDU	814900	815099
4898	Hamburg SUD	SUDU	816000	816599
4902	Hamburg SUD	SUDU	816600	818099
4906	Hamburg SUD	SUDU	818100	818499
6295	Hamburg SUD	SUDU	819000	819599
6306	Hamburg SUD	SUDU	819600	820874
6296	Hamburg SUD	SUDU	822000	822899
6307	Hamburg SUD	SUDU	822900	823999

Relación de contenedores homologados para tratamiento de frío

ID	Nombre de la empresa	Código del contenedor	Inicio Serie	Fin Serie
6316	Hamburg SUD	SUDU	824000	824999
3214	Hamburg SUD	SUDU	900010	900024
2496	Hamburg SUD	SUDU	900100	900299
3347	Hamburg SUD	SUDU	900400	900499
3981	Hamburg SUD	SUDU	901000	901249
4566	Hamburg SUD	SUDU	901250	901499
4792	Hamburg SUD	SUDU	920000	920499
4907	Hamburg SUD	SUDU	930000	930399
1463	Hamburg SUD (BIC register: Crowley)	CMCU	550000	551149
356	Hamburg SUD (BIC register: Crowley)	CMCU	550000	551149
357	Hamburg SUD (BIC register: Crowley)	CMCU	552000	552669
1462	Hamburg SUD (BIC register: Crowley)	CMCU	552300	552669
279	Hamburg SUD (BIC register: Crowley)	CMCU	552670	553139
344	Hamburg SUD (BIC register: Crowley)	CMCU	553140	553489
1309	Hamburg SUD (BIC register: Crowley)	CMCU	680000	680099
115	Hamburg SUD (BIC register: Crowley)	CMCU	810199	840000
1307	Hanjin Container Lines	HJCU	69001	69300
292	Hanjin Container Lines	HJCU	600000	600100
301	Hanjin Container Lines	HJCU	600101	600300
282	Hanjin Container Lines	HJCU	600301	600500
283	Hanjin Container Lines	HJCU	600501	600700
288	Hanjin Container Lines	HJCU	600701	601000
291	Hanjin Container Lines	HJCU	601001	601200
289	Hanjin Container Lines	HJCU	601201	601399
290	Hanjin Container Lines	HJCU	601400	601800
284	Hanjin Container Lines	HJCU	601801	602600
285	Hanjin Container Lines	HJCU	602601	602800
286	Hanjin Container Lines	HJCU	602801	603000
287	Hanjin Container Lines	HJCU	603001	603200
409	Hanjin Container Lines	HJCU	603201	603700
408	Hanjin Container Lines	HJCU	603701	604200
605	Hanjin Container Lines	HJCU	604201	605200
613	Hanjin Container Lines	HJCU	605201	605400
618	Hanjin Container Lines	HJCU	605401	606200
729	Hanjin Container Lines	HJCU	606201	607200
713	Hanjin Container Lines	HJCU	606201	607200
1629	Hanjin Container Lines	HJCU	607201	607400
1947	Hanjin Container Lines	HJCU	607201	607400
1843	Hanjin Container Lines	HJCU	607401	607900
2055	Hanjin Container Lines	HJCU	607901	608200
2137	Hanjin Container Lines	HJCU	608201	608300
2433	Hanjin Container Lines	HJCU	608301	608700
2728	Hanjin Container Lines	HJCU	608701	608900

Relación de contenedores homologados para tratamiento de frío

ID	Nombre de la empresa	Código del contenedor	Inicio Serie	Fin Serie
2799	Hanjin Container Lines	HJCU	608901	609200
3085	Hanjin Container Lines	HJCU	609201	609500
3083	Hanjin Container Lines	HJCU	609501	609800
3086	Hanjin Container Lines	HJCU	609801	610100
3084	Hanjin Container Lines	HJCU	610101	610400
3578	Hanjin Container Lines	HJCU	610401	610900
3577	Hanjin Container Lines	HJCU	610901	611400
3754	Hanjin Container Lines	HJCU	611401	612000
3781	Hanjin Container Lines	HJCU	612001	612600
3802	Hanjin Container Lines	HJCU	612601	613200
3838	Hanjin Container Lines	HJCU	613201	613600
3839	Hanjin Container Lines	HJCU	613601	613900
4225	Hanjin Container Lines	HJCU	613901	614200
4337	Hanjin Container Lines	HJCU	614201	614500
610	Hanjin Container Lines	HJCU	621701	622050
1946	Hanjin Container Lines	HJCU	622051	622150
1630	Hanjin Container Lines	HJCU	622051	622150
2432	Hanjin Container Lines	HJCU	622151	622350
2798	Hanjin Container Lines	HJCU	622351	622500
4224	Hanjin Container Lines	HJCU	622501	623000
299	Hanjin Container Lines	HJCU	686751	697050
302	Hanjin Container Lines	HJCU	695001	696100
293	Hanjin Container Lines	HJCU	696101	696750
300	Hanjin Container Lines	HJCU	697051	697600
298	Hanjin Container Lines	HJCU	697601	698000
297	Hanjin Container Lines	HJCU	698001	698200
296	Hanjin Container Lines	HJCU	698201	699200
295	Hanjin Container Lines	HJCU	699201	699400
294	Hanjin Container Lines	HJCU	699401	699800
281	Hanjin Container Lines	HJCU	699801	699999
4300	Hansung Line (Code not BIC registered)	HSRU	200001	200010
4448	Hansung Line (Code not BIC registered)	HSRU	200011	200015
4449	Hansung Line (Code not BIC registered)	HSRU	400030	400059
5165	HAPAG LLOYD A.G	HLBU	900000	900999
5192	HAPAG LLOYD A.G	HLBU	901000	901999
6298	HAPAG LLOYD A.G	HLBU	904000	904399
6299	HAPAG LLOYD A.G	HLBU	905750	906599
2975	Hapag-Lloyd	HLXU	270500	270699
2974	Hapag-Lloyd	HLXU	370000	370449
1300	Hapag-Lloyd	HLXU	370450	370496
1301	Hapag-Lloyd	HLXU	370498	370509
1302	Hapag-Lloyd	HLXU	370511	370774
1303	Hapag-Lloyd	HLXU	370776	370849

Relación de contenedores homologados para tratamiento de frío

ID	Nombre de la empresa	Código del contenedor	Inicio Serie	Fin Serie
2976	Hapag-Lloyd	HLXU	370850	371049
1962	Hapag-Lloyd	HLXU	371050	371249
1957	Hapag-Lloyd	HLXU	371250	371449
2241	Hapag-Lloyd	HLXU	371450	371949
2438	Hapag-Lloyd	HLXU	371950	372349
2439	Hapag-Lloyd	HLXU	372350	372799
2514	Hapag-Lloyd	HLXU	372800	373799
2945	Hapag-Lloyd	HLXU	373800	374049
3927	Hapag-Lloyd	HLXU	374050	375049
4313	Hapag-Lloyd	HLXU	375050	375349
4672	Hapag-Lloyd	HLXU	375350	375849
95	Hapag-Lloyd	ITAU	435001	435380
1263	Hapag-Lloyd	HLXU	475300	475436
1264	Hapag-Lloyd	HLXU	475438	475606
1265	Hapag-Lloyd	HLXU	475608	475714
1266	Hapag-Lloyd	HLXU	475716	475749
1267	Hapag-Lloyd	HLXU	476650	476858
1268	Hapag-Lloyd	HLXU	476860	476949
1278	Hapag-Lloyd	HLXU	476950	477088
1279	Hapag-Lloyd	HLXU	477090	477199
1269	Hapag-Lloyd	HLXU	477200	477216
1270	Hapag-Lloyd	HLXU	477218	477649
1894	Hapag-Lloyd	HLXU	477983	477983
1291	Hapag-Lloyd	HLXU	477997	477997
1274	Hapag-Lloyd	HLXU	478600	478631
1275	Hapag-Lloyd	HLXU	478633	478652
1276	Hapag-Lloyd	HLXU	478654	478879
1277	Hapag-Lloyd	HLXU	478881	478999
2677	Hapag-Lloyd	CPSU	500000	500007
2678	Hapag-Lloyd	CPSU	500009	500011
2679	Hapag-Lloyd	CPSU	500013	500026
2680	Hapag-Lloyd	CPSU	500028	500030
2681	Hapag-Lloyd	CPSU	500032	500045
2682	Hapag-Lloyd	CPSU	500047	500049
2683	Hapag-Lloyd	CPSU	500051	500064
2684	Hapag-Lloyd	CPSU	500066	500083
2685	Hapag-Lloyd	CPSU	500085	500098
2686	Hapag-Lloyd	CPSU	500100	500104
2687	Hapag-Lloyd	CPSU	500106	500123
2688	Hapag-Lloyd	CPSU	500125	500138
2689	Hapag-Lloyd	CPSU	500140	500142
2690	Hapag-Lloyd	CPSU	500144	500157
2691	Hapag-Lloyd	CPSU	500159	500161

Relación de contenedores homologados para tratamiento de frío

ID	Nombre de la empresa	Código del contenedor	Inicio Serie	Fin Serie
2692	Hapag-Lloyd	CPSU	500163	500176
2693	Hapag-Lloyd	CPSU	500178	500180
2694	Hapag-Lloyd	CPSU	500182	500195
2695	Hapag-Lloyd	CPSU	500197	500201
2696	Hapag-Lloyd	CPSU	500203	500216
2697	Hapag-Lloyd	CPSU	500218	500220
2698	Hapag-Lloyd	CPSU	500222	500235
2699	Hapag-Lloyd	CPSU	500237	500239
2700	Hapag-Lloyd	CPSU	500241	500254
2701	Hapag-Lloyd	CPSU	500256	500273
2702	Hapag-Lloyd	CPSU	500275	500288
2703	Hapag-Lloyd	CPSU	500290	500292
2704	Hapag-Lloyd	CPSU	500294	500313
2705	Hapag-Lloyd	CPSU	500315	500327
1971	Hapag-Lloyd	CPSU	510000	510549
1972	Hapag-Lloyd	CPSU	510550	511099
2064	Hapag-Lloyd	CPSU	511101	511649
2082	Hapag-Lloyd	CPSU	511101	511114
2083	Hapag-Lloyd	CPSU	511116	511133
2084	Hapag-Lloyd	CPSU	511135	511148
2085	Hapag-Lloyd	CPSU	511150	511152
2086	Hapag-Lloyd	CPSU	511154	511167
2087	Hapag-Lloyd	CPSU	511169	511171
2088	Hapag-Lloyd	CPSU	511173	511186
2089	Hapag-Lloyd	CPSU	511188	511190
2090	Hapag-Lloyd	CPSU	511192	511207
2091	Hapag-Lloyd	CPSU	511209	511211
2092	Hapag-Lloyd	CPSU	511213	511226
2093	Hapag-Lloyd	CPSU	511228	511230
2094	Hapag-Lloyd	CPSU	511232	511245
2095	Hapag-Lloyd	CPSU	511247	511249
2096	Hapag-Lloyd	CPSU	511251	511264
2097	Hapag-Lloyd	CPSU	511266	511283
2098	Hapag-Lloyd	CPSU	511285	511298
2099	Hapag-Lloyd	CPSU	511300	511304
2100	Hapag-Lloyd	CPSU	511306	511323
2101	Hapag-Lloyd	CPSU	511325	511338
2102	Hapag-Lloyd	CPSU	511340	511342
2103	Hapag-Lloyd	CPSU	511344	511357
2104	Hapag-Lloyd	CPSU	511359	511361
2105	Hapag-Lloyd	CPSU	511363	511376
2106	Hapag-Lloyd	CPSU	511378	511380
2108	Hapag-Lloyd	CPSU	511382	511395

Relación de contenedores homologados para tratamiento de frío

ID	Nombre de la empresa	Código del contenedor	Inicio Serie	Fin Serie
2109	Hapag-Lloyd	CPSU	511397	511401
2110	Hapag-Lloyd	CPSU	511403	511416
2111	Hapag-Lloyd	CPSU	511418	511420
2112	Hapag-Lloyd	CPSU	511422	511435
2113	Hapag-Lloyd	CPSU	511437	511439
2114	Hapag-Lloyd	CPSU	511441	511454
2115	Hapag-Lloyd	CPSU	511456	511473
2116	Hapag-Lloyd	CPSU	511475	511488
2117	Hapag-Lloyd	CPSU	511490	511492
2118	Hapag-Lloyd	CPSU	511494	511513
2119	Hapag-Lloyd	CPSU	511515	511528
2120	Hapag-Lloyd	CPSU	511530	511532
2121	Hapag-Lloyd	CPSU	511534	511547
2122	Hapag-Lloyd	CPSU	511549	511551
2123	Hapag-Lloyd	CPSU	511553	511566
2124	Hapag-Lloyd	CPSU	511568	511570
2125	Hapag-Lloyd	CPSU	511572	511585
2126	Hapag-Lloyd	CPSU	511587	511589
2127	Hapag-Lloyd	CPSU	511591	511606
2128	Hapag-Lloyd	CPSU	511608	511610
2129	Hapag-Lloyd	CPSU	511612	511625
2130	Hapag-Lloyd	CPSU	511627	511629
2131	Hapag-Lloyd	CPSU	511631	511644
2107	Hapag-Lloyd	CPSU	511646	511649
1977	Hapag-Lloyd	CPSU	511650	512200
2039	Hapag-Lloyd	CPSU	512202	512751
2063	Hapag-Lloyd	CPSU	512752	513299
2977	Hapag-Lloyd	CPSU	514000	514548
3363	Hapag-Lloyd	CPSU	514550	515098
3364	Hapag-Lloyd	CPSU	515100	515649
3362	Hapag-Lloyd	CPSU	515650	516199
2323	Hapag-Lloyd	CPSU	516200	516205
2324	Hapag-Lloyd	CPSU	516207	516209
2325	Hapag-Lloyd	CPSU	516211	516224
2326	Hapag-Lloyd	CPSU	516226	516243
2327	Hapag-Lloyd	CPSU	516245	516258
2328	Hapag-Lloyd	CPSU	516260	516262
2329	Hapag-Lloyd	CPSU	516264	516277
2330	Hapag-Lloyd	CPSU	516279	516281
2331	Hapag-Lloyd	CPSU	516283	516296
2332	Hapag-Lloyd	CPSU	516298	516302
2333	Hapag-Lloyd	CPSU	516304	516317
2334	Hapag-Lloyd	CPSU	516319	516321

Relación de contenedores homologados para tratamiento de frío

ID	Nombre de la empresa	Código del contenedor	Inicio Serie	Fin Serie
2335	Hapag-Lloyd	CPSU	516323	516336
2336	Hapag-Lloyd	CPSU	516338	516340
2337	Hapag-Lloyd	CPSU	516342	516355
2338	Hapag-Lloyd	CPSU	516357	516359
2339	Hapag-Lloyd	CPSU	516361	516374
2340	Hapag-Lloyd	CPSU	516376	516393
2341	Hapag-Lloyd	CPSU	516395	516399
2342	Hapag-Lloyd	CPSU	516401	516414
2343	Hapag-Lloyd	CPSU	516416	516433
2344	Hapag-Lloyd	CPSU	516435	516448
2345	Hapag-Lloyd	CPSU	516450	516450
2346	Hapag-Lloyd	CPSU	516454	516467
2347	Hapag-Lloyd	CPSU	516469	516471
2348	Hapag-Lloyd	CPSU	516473	516486
2349	Hapag-Lloyd	CPSU	516488	516490
2350	Hapag-Lloyd	CPSU	516492	516507
2351	Hapag-Lloyd	CPSU	516509	516511
2352	Hapag-Lloyd	CPSU	516513	516526
2353	Hapag-Lloyd	CPSU	516528	516530
2354	Hapag-Lloyd	CPSU	516532	516545
2355	Hapag-Lloyd	CPSU	516547	516549
2356	Hapag-Lloyd	CPSU	516551	516564
2357	Hapag-Lloyd	CPSU	516566	516583
2358	Hapag-Lloyd	CPSU	516585	516598
2359	Hapag-Lloyd	CPSU	516600	516604
2360	Hapag-Lloyd	CPSU	516606	516623
2361	Hapag-Lloyd	CPSU	516625	516638
2362	Hapag-Lloyd	CPSU	516640	516642
2363	Hapag-Lloyd	CPSU	516644	516657
2364	Hapag-Lloyd	CPSU	516659	516661
2366	Hapag-Lloyd	CPSU	516663	516676
2367	Hapag-Lloyd	CPSU	516678	516680
2368	Hapag-Lloyd	CPSU	516682	516695
2369	Hapag-Lloyd	CPSU	516697	516701
2370	Hapag-Lloyd	CPSU	516703	516716
2371	Hapag-Lloyd	CPSU	516718	516720
2372	Hapag-Lloyd	CPSU	516722	516735
2373	Hapag-Lloyd	CPSU	516737	516739
2374	Hapag-Lloyd	CPSU	516741	516754
2375	Hapag-Lloyd	CPSU	516756	516773
2376	Hapag-Lloyd	CPSU	516775	516788
2377	Hapag-Lloyd	CPSU	516790	516792
2378	Hapag-Lloyd	CPSU	516794	516813

Relación de contenedores homologados para tratamiento de frío

ID	Nombre de la empresa	Código del contenedor	Inicio Serie	Fin Serie
2379	Hapag-Lloyd	CPSU	516815	516828
2380	Hapag-Lloyd	CPSU	516830	516832
2381	Hapag-Lloyd	CPSU	516834	516847
2382	Hapag-Lloyd	CPSU	516849	516851
2383	Hapag-Lloyd	CPSU	516853	516866
2384	Hapag-Lloyd	CPSU	516868	516870
2385	Hapag-Lloyd	CPSU	516872	516885
2386	Hapag-Lloyd	CPSU	516887	516889
2387	Hapag-Lloyd	CPSU	516891	516906
2388	Hapag-Lloyd	CPSU	516908	516910
2389	Hapag-Lloyd	CPSU	516912	516925
2390	Hapag-Lloyd	CPSU	516927	516929
2391	Hapag-Lloyd	CPSU	516931	516944
2392	Hapag-Lloyd	CPSU	516946	516963
2393	Hapag-Lloyd	CPSU	516965	516978
2394	Hapag-Lloyd	CPSU	516980	516982
2395	Hapag-Lloyd	CPSU	516984	516997
2396	Hapag-Lloyd	CPSU	516999	517004
2397	Hapag-Lloyd	CPSU	517006	517023
2398	Hapag-Lloyd	CPSU	517025	517038
2399	Hapag-Lloyd	CPSU	517040	517042
2400	Hapag-Lloyd	CPSU	517044	517057
2401	Hapag-Lloyd	CPSU	517059	517061
2402	Hapag-Lloyd	CPSU	517063	517076
2403	Hapag-Lloyd	CPSU	517078	517080
2404	Hapag-Lloyd	CPSU	517082	517095
2405	Hapag-Lloyd	CPSU	517097	517101
2406	Hapag-Lloyd	CPSU	517103	517116
2407	Hapag-Lloyd	CPSU	517118	517120
2408	Hapag-Lloyd	CPSU	517122	517135
2409	Hapag-Lloyd	CPSU	517137	517139
2410	Hapag-Lloyd	CPSU	517141	517154
2411	Hapag-Lloyd	CPSU	517156	517173
2412	Hapag-Lloyd	CPSU	517175	517188
2413	Hapag-Lloyd	CPSU	517190	517192
2414	Hapag-Lloyd	CPSU	517194	517213
2415	Hapag-Lloyd	CPSU	517215	517228
2416	Hapag-Lloyd	CPSU	517230	517232
2417	Hapag-Lloyd	CPSU	517234	517247
2418	Hapag-Lloyd	CPSU	517249	517251
2419	Hapag-Lloyd	CPSU	517253	517266
2420	Hapag-Lloyd	CPSU	517268	517270
2421	Hapag-Lloyd	CPSU	517272	517285

Relación de contenedores homologados para tratamiento de frío

ID	Nombre de la empresa	Código del contenedor	Inicio Serie	Fin Serie
2422	Hapag-Lloyd	CPSU	517287	517289
2423	Hapag-Lloyd	CPSU	517291	517298
1271	Hapag-Lloyd	HLXU	670000	670013
1272	Hapag-Lloyd	HLXU	670015	670085
1273	Hapag-Lloyd	HLXU	670087	670399
1280	Hapag-Lloyd	HLXU	670400	671278
1281	Hapag-Lloyd	HLXU	671280	671398
1287	Hapag-Lloyd	HLXU	671400	671419
1288	Hapag-Lloyd	HLXU	671421	671546
1289	Hapag-Lloyd	HLXU	671548	671603
1290	Hapag-Lloyd	HLXU	671605	671699
1282	Hapag-Lloyd	HLXU	671700	672275
1283	Hapag-Lloyd	HLXU	672277	672664
1284	Hapag-Lloyd	HLXU	672666	672749
1285	Hapag-Lloyd	HLXU	672751	672757
1286	Hapag-Lloyd	HLXU	672759	672899
1298	Hapag-Lloyd	HLXU	672900	673399
1292	Hapag-Lloyd	HLXU	673400	674402
1293	Hapag-Lloyd	HLXU	673404	673602
1294	Hapag-Lloyd	HLXU	673604	673775
1297	Hapag-Lloyd	HLXU	673650	674549
1295	Hapag-Lloyd	HLXU	673777	674251
1296	Hapag-Lloyd	HLXU	674253	674550
1299	Hapag-Lloyd	HLXU	674550	674699
1304	Hapag-Lloyd	HLXU	674700	675199
1961	Hapag-Lloyd	HLXU	675200	676099
2024	Hapag-Lloyd	HLXU	676100	676599
2242	Hapag-Lloyd	HLXU	676600	677399
2479	Hapag-Lloyd	HLXU	870000	872099
2944	Hapag-Lloyd	HLXU	872100	873099
2943	Hapag-Lloyd	HLXU	873100	873129
3002	Hapag-Lloyd	HLXU	873130	874129
3239	Hapag-Lloyd	HLXU	874130	874979
3238	Hapag-Lloyd	HLXU	874980	875729
4366	Hapag-Lloyd	HLXU	875730	877029
4629	Hapag-Lloyd	HLXU	877030	877529
4673	Hapag-Lloyd	HLXU	877530	878729
4674	Hapag-Lloyd	HLXU	878730	879729
4675	Hapag-Lloyd	HLXU	879730	880529
3667	Heung-A	HARU	510000	510200
3887	Heung-A	HARU	511001	511010
4377	Heung-A Shipping Co.	HALU	100001	100100
4451	Heung-A Shipping Co.	HALU	100101	100200

Relación de contenedores homologados para tratamiento de frío

ID	Nombre de la empresa	Código del contenedor	Inicio Serie	Fin Serie
4452	Heung-A Shipping Co.	HALU	900001	900100
4479	Heung-A Shipping Co.	HALU	900101	900200
4614	Heung-A Shipping Co.	HALU	900201	900300
2209	Horizon Lines	HRZU	580938	580938
2210	Horizon Lines	HRZU	580940	580940
2211	Horizon Lines	HRZU	580942	580942
2212	Horizon Lines	HRZU	580944	580944
2213	Horizon Lines	HRZU	580948	580948
2214	Horizon Lines	HRZU	580950	580951
2215	Horizon Lines	HRZU	580959	580959
2216	Horizon Lines	HRZU	580962	580962
2217	Horizon Lines	HRZU	580980	580980
2218	Horizon Lines	HRZU	580984	580984
2219	Horizon Lines	HRZU	581018	581018
2220	Horizon Lines	HRZU	581027	581028
2221	Horizon Lines	HRZU	581030	581030
2222	Horizon Lines	HRZU	581032	581034
2223	Horizon Lines	HRZU	581036	581036
2224	Horizon Lines	HRZU	581038	581044
2225	Horizon Lines	HRZU	581046	581046
2226	Horizon Lines	HRZU	581048	581073
2227	Horizon Lines	HRZU	581076	581176
2228	Horizon Lines	HRZU	581178	581673
3913	Hub Shipping Sdn Bhd	HSBU	260001	260020
4294	Hub Shipping Sdn Bhd	HSBU	260021	260050
104	Hyundai	SIPU	470221	470245
2246	Hyundai	HDMU	521523	521672
2243	Hyundai	HDMU	546201	547200
2244	Hyundai	HDMU	547201	548100
2245	Hyundai	HDMU	548101	548700
2563	Hyundai	HDMU	548701	549300
2562	Hyundai	HDMU	549301	549700
2669	Hyundai	HDMU	549701	549800
2667	Hyundai	HDMU	549801	550000
2665	Hyundai	HDMU	550001	550500
2666	Hyundai	HDMU	550501	550524
2670	Hyundai	HDMU	550525	550574
2668	Hyundai	HDMU	550575	550600
2822	Hyundai	HDMU	550601	550900
2821	Hyundai	HDMU	550901	551100
2904	Hyundai	HDMU	551101	551300
2911	Hyundai	HDMU	551301	551650
2956	Hyundai	HDMU	551651	551800

Relación de contenedores homologados para tratamiento de frío

ID	Nombre de la empresa	Código del contenedor	Inicio Serie	Fin Serie
2973	Hyundai	HDMU	551801	552000
3119	Hyundai	HDMU	552001	552200
3133	Hyundai	HDMU	552201	552700
3170	Hyundai	HDMU	552701	553200
3264	Hyundai	HDMU	553201	554050
3686	Hyundai	HDMU	554051	554350
3310	Hyundai	HDMU	554901	555350
3561	Hyundai	HDMU	555351	555500
3766	Hyundai	HDMU	555501	555850
3780	Hyundai	HDMU	555851	556000
3785	Hyundai	HDMU	556001	556550
3786	Hyundai	HDMU	556551	556800
3801	Hyundai	HDMU	556801	557000
3965	Hyundai	HDMU	557001	557400
4034	Hyundai	HDMU	557401	557750
4076	Hyundai	HDMU	557751	558150
4002	Hyundai	HDMU	558151	558350
4028	Hyundai	HDMU	558351	558550
4039	Hyundai	HDMU	558551	558750
4130	Hyundai	HDMU	558751	558950
4172	Hyundai	HDMU	558951	559350
3232	Immoconsult Asset Leasing Gmbh	ZCSU	510150	510399
3141	Immoconsult Asset Leasing Gmbh	ZCSU	510750	511349
3211	Immoconsult Asset Leasing Gmbh	ZCSU	511350	512014
3235	Immoconsult Asset Leasing Gmbh	ZCSU	517000	517499
3233	Immoconsult Asset Leasing GMBH	JXLU	510000	510149
3234	Immoconsult Asset Leasing GMBH	JXLU	510400	510749
4249	INARME	GCNU	800050	800099
3535	INARME	GCNU	880006	880255
4250	INARME	GCNU	880256	880455
3673	Intermodel Investment Fund (Not registered w/BIC)	ARKU	501501	501800
577	Interpool Limited	GMTU	2051	2080
2525	Interpool Limited	GMTU	6101	6130
645	Interpool Limited	IPXU	100001	100100
644	Interpool Limited	PYRU	102100	102109
1878	Interpool Limited	TRKU	110000	110029
1988	Interpool Limited	SIPU	271476	271550
2469	Interpool Limited	RSLU	320000	320099
2189	Interpool Limited	HSBU	380001	380050
2018	Interpool Limited	ATKU	408090	408099
2235	Interpool Limited	IALU	455501	455525
2471	Interpool Limited	IALU	455650	455675
2231	Interpool Limited	INKU	459001	459100

Relación de contenedores homologados para tratamiento de frío

ID	Nombre de la empresa	Código del contenedor	Inicio Serie	Fin Serie
2506	Interpool Limited	INKU	459101	459130
630	Interpool Limited	INKU	459281	459380
2144	Interpool Limited	INKU	459400	459899
2188	Interpool Limited	INKU	459900	459929
672	Interpool Limited	SIPU	472386	472435
2016	Interpool Limited	HSBU	480001	480020
2206	Interpool Limited	HSBU	480091	480120
2258	Interpool Limited	HSBU	480121	480140
2259	Interpool Limited	HSBU	480141	480150
575	Interpool Limited	GMTU	502001	502050
2524	Interpool Limited	GMTU	506150	506199
615	Interpool Limited	RSVU	561001	561008
2891	Interpool Limited	BLJU	607000	607049
2470	Interpool Limited	PDLU	700001	700100
662	Interpool Limited	JOLU	751000	751099
2560	Interpool Limited	KAMU	896020	896069
2526	Interpool Limited	IKMU	910001	910020
2017	Interpool Limited	ATKU	932080	932099
2810	Interpool Limited (Not registered w/BIC)	ARKU	500001	500100
2858	Interpool Limited (Not registered w/BIC)	ARKU	500101	500300
2892	Interpool Limited (Not registered w/BIC)	ARKU	500301	500600
2916	Interpool Limited (Not registered w/BIC)	ARKU	500601	500800
2920	Interpool Limited (Not registered w/BIC)	ARKU	500801	501000
511	Interpool Limited (Not registered w/BIC)	MSFU	200144	200144
506	Interpool Limited (Not registered w/BIC)	MSFU	200244	200244
507	Interpool Limited (Not registered w/BIC)	MSFU	200344	200344
508	Interpool Limited (Not registered w/BIC)	MSFU	200444	200444
509	Interpool Limited (Not registered w/BIC)	MSFU	200544	200544
512	Interpool Limited (Not registered w/BIC)	MSFU	203044	203044
1317	Itel Containers	ZCSU	501501	501600
355	Ivaran Container AS	IVLU	340126	340136
196	Jindo Interasia	IALU	507000	507039
195	Jindo Interasia	IALU	563000	563059
656	Kanko Kisen	KLCU	900001	900010
2606	Kawasaki Kisen Kaisha Ltd.	SGRU	200701	200705
2607	Kawasaki Kisen Kaisha Ltd.	KKTU	604626	604975
4711	Kawasaki Kisen Kaisha Ltd.	KKTU	605501	605800
4731	Kawasaki Kisen Kaisha Ltd.	KKTU	605801	606100
5189	Kawasaki Kisen Kaisha Ltd.	KKTU	607501	607600
6301	Kawasaki Kisen Kaisha Ltd.	KKTU	608101	608500
2619	Kawasaki Kisen Kaisha Ltd.	KKFU	640201	640400
2855	Kawasaki Kisen Kaisha Ltd.	KKFU	640401	640425
2999	Kawasaki Kisen Kaisha Ltd.	KKFU	657901	658270

Relación de contenedores homologados para tratamiento de frío

ID	Nombre de la empresa	Código del contenedor	Inicio Serie	Fin Serie
2998	Kawasaki Kisen Kaisha Ltd.	KKFU	666101	666130
4712	Kawasaki Kisen Kaisha Ltd.	KKFU	667101	667600
3500	Kawasaki Kisen Kaisha Ltd.	KKFU	670701	671000
4571	Kawasaki Kisen Kaisha Ltd.	KKFU	672101	673600
4743	Kawasaki Kisen Kaisha Ltd.	KKFU	673601	674600
6300	Kawasaki Kisen Kaisha Ltd.	KKFU	677101	678100
1931	Kawasaki Kisen Kaisha Ltd.	KKFU	694551	694850
2604	Kawasaki Kisen Kaisha Ltd.	KKFU	694851	695384
2854	Kawasaki Kisen Kaisha Ltd.	KKFU	695385	695914
543	Kawasaki Kisen Kaisha Ltd.	KKFU	696996	696996
2297	Kawasaki Kisen Kaisha Ltd.	KKFU	697551	698170
2208	Kellogg, Brown & Root Services	KBRU	100001	100156
2435	Kellogg, Brown & Root Services	KBRU	100200	100214
2499	Kellogg, Brown & Root Services	KBRU	100215	100283
2528	Kellogg, Brown & Root Services	KBRU	100320	100339
2573	Kellogg, Brown & Root Services	KBRU	100340	100342
2572	Kellogg, Brown & Root Services	KBRU	100343	100345
5163	King Ocean Services, Ltd.	KOSU	250170	250204
3753	King Ocean Services, Ltd.	KOSU	621000	621074
4077	King Ocean Services, Ltd.	KOSU	621075	621150
4347	King Ocean Services, Ltd.	KOSU	621151	621250
606	K-Line	KKTU	604351	604500
633	K-Line	KKTU	607201	607500
635	K-Line	KKFU	640001	640150
636	K-Line	KKFU	656901	656950
643	K-Line	KKFU	657251	657450
2265	KMTC	KMTU	590221	590370
3069	Kookyang Shipping Co., Ltd.	KMLU	27001	27050
314	Kooll International	KOLU	240001	240010
318	Kooll International	KOLU	320001	320010
312	Kooll International	KOLU	320011	320015
316	Kooll International	KOLU	828001	828015
313	Kooll International	KOLU	840001	840015
317	Kooll International	KOLU	940001	940010
319	Kooll International	KOLU	942001	942005
315	Kooll International	KOLU	948001	948005
1949	Korea Marine Transport Co.	KMTU	500101	500200
3066	Korea Marine Transport Co.	KMTU	500201	500250
591	Korea Marine Transport Co.	KMTU	590071	590120
1950	Korea Marine Transport Co.	KMTU	590121	590220
3001	Korea Marine Transport Co.	KMTU	590521	590670
3504	Korea Marine Transport Co.	KMTU	590671	590820
3524	Korea Marine Transport Co.	KMTU	590821	590920

Relación de contenedores homologados para tratamiento de frío

ID	Nombre de la empresa	Código del contenedor	Inicio Serie	Fin Serie
3652	Korea Marine Transport Co.	KMTU	590921	591020
3836	Korea Marine Transport Co.	KMTU	591021	591220
4346	Laga Industries (code not BIC registered, not proper format)	GALA	1	6
378	Le Best Container Line	AOMU	990301	990340
2632	Lennox Ocean Shipping Co. SA	CSVU	750001	750300
2616	Lennox Ocean Shipping Co. SA	CSVU	750301	751000
2954	Lennox Ocean Shipping Co. SA	LN XU	755000	755999
2985	Lennox Ocean Shipping Co. SA	LN XU	845000	845999
2993	Lennox Ocean Shipping Co. SA	LN XU	965000	965999
3163	Maersk Container Industry	MSWU	1	400
3162	Maersk Container Industry	MSWU	401	402
3161	Maersk Container Industry	MSWU	433	648
3160	Maersk Container Industry	MSWU	649	1468
3159	Maersk Container Industry	MSWU	1469	2668
3158	Maersk Container Industry	MSWU	2669	3368
3157	Maersk Container Industry	MSWU	3370	4469
3156	Maersk Container Industry	MSWU	4470	5369
3155	Maersk Container Industry	MSWU	5370	6069
3154	Maersk Container Industry	MSWU	6070	6619
3499	Maersk Container Industry	MSWU	6620	9069
3556	Maersk Container Industry	MSWU	10000	11549
3562	Maersk Container Industry	MSWU	11550	11749
3541	Maersk Container Industry	MSWU	100000	101499
3542	Maersk Container Industry	MSWU	101500	101699
3546	Maersk Container Industry	MSWU	102000	102923
3544	Maersk Container Industry	MSWU	102924	102993
3545	Maersk Container Industry	MSWU	102994	103193
3560	Maersk Container Industry	MSWU	103194	103749
3557	Maersk Container Industry	MSWU	103750	104239
3166	Maersk Container Industry	MSWU	400000	400199
3555	Maersk Container Industry	MSWU	400205	400214
4352	Maersk Container Industry	MCIU	500314	500314
4372	Maersk Container Industry	MCIU	500317	500332
4415	Maersk Container Industry	MCIU	500337	500339
4509	Maersk Container Industry	MCIU	500341	500341
4539	Maersk Container Industry	MCIU	500342	500344
4540	Maersk Container Industry	MCIU	500345	500349
4541	Maersk Container Industry	MCIU	500350	500355
4615	Maersk Container Industry	MCIU	500356	500357
4682	Maersk Container Industry	MCIU	500358	500358
4616	Maersk Container Industry	MCIU	500359	500359
4683	Maersk Container Industry	MCIU	500362	500364

Relación de contenedores homologados para tratamiento de frío

ID	Nombre de la empresa	Código del contenedor	Inicio Serie	Fin Serie
4864	Maersk Container Industry	MCIU	500365	500365
4831	Maersk Container Industry	MCIU	500366	500371
4745	Maersk Container Industry	MCIU	500373	500376
4744	Maersk Container Industry	MCIU	500377	500406
4832	Maersk Container Industry	MCIU	500407	500407
4943	Maersk Container Industry	MCIU	500408	500408
4833	Maersk Container Industry	MCIU	500411	500411
4865	Maersk Container Industry	MCIU	500412	500412
4944	Maersk Container Industry	MCIU	500413	500413
5035	Maersk Container Industry	MCIU	500414	500419
5043	Maersk Container Industry	MCIU	500421	500421
5034	Maersk Container Industry	MCIU	500423	500424
5033	Maersk Container Industry	MCIU	500425	500426
5032	Maersk Container Industry	MCIU	500427	500427
5044	Maersk Container Industry	MCIU	500428	500447
5138	Maersk Container Industry	MCIU	500548	500552
5153	Maersk Container Industry	MCIU	500553	500568
5154	Maersk Container Industry	MCIU	500569	500570
5155	Maersk Container Industry	MCIU	500571	500571
5137	Maersk Container Industry	MCIU	500572	500574
5126	Maersk Container Industry	MCIU	500575	500576
5125	Maersk Container Industry	MCIU	500577	500579
5124	Maersk Container Industry	MCIU	500580	500580
5171	Maersk Container Industry	MCIU	500581	500582
2555	Maersk Container Industry	MSWU	900000	901499
2554	Maersk Container Industry	MSWU	901500	906289
3168	Maersk Container Industry	MSWU	905790	906284
2823	Maersk Container Industry	MSWU	906297	908320
3167	Maersk Container Industry	MSWU	907297	909518
3165	Maersk Container Industry	MSWU	909519	910228
3164	Maersk Container Industry	MSWU	910229	911228
4870	Maersk Container Industry (not BIC registered)	MWSU	910829	910829
3280	Maersk Container Industry (use AP Moller-Maersk)	MNBU	0	999
3276	Maersk Container Industry (use AP Moller-Maersk)	MNBU	1000	2349
3277	Maersk Container Industry (use AP Moller-Maersk)	MNBU	2350	2999
3278	Maersk Container Industry (use AP Moller-Maersk)	MNBU	3000	3799
3279	Maersk Container Industry (use AP Moller-Maersk)	MNBU	3800	4999
3543	Maersk Container Industry (use AP Moller-Maersk)	MMAU	100000	100005
3559	Maersk Container Industry (use AP Moller-Maersk)	MMAU	100006	101499
3553	Maersk Container Industry (use AP Moller-Maersk)	MMAU	101500	101699
3558	Maersk Container Industry (use AP Moller-Maersk)	MMAU	101700	102999
3554	Maersk Container Industry (use AP Moller-Maersk)	MMAU	103000	103449
3563	Maersk Container Industry (use AP Moller-Maersk)	MMAU	103500	105599

Relación de contenedores homologados para tratamiento de frío

ID	Nombre de la empresa	Código del contenedor	Inicio Serie	Fin Serie
3579	Maersk Container Industry (use AP Moller-Maersk)	MMAU	105600	106799
3611	Maersk Container Industry (use AP Moller-Maersk)	MMAU	106800	108699
3633	Maersk Container Industry (use AP Moller-Maersk)	MMAU	108700	109299
3666	Maersk Container Industry (use AP Moller-Maersk)	MMAU	109300	110949
3725	Maersk Container Industry (use AP Moller-Maersk)	MMAU	110950	111949
3732	Maersk Container Industry (use AP Moller-Maersk)	MMAU	111950	113149
3752	Maersk Container Industry (use AP Moller-Maersk)	MMAU	113150	114849
3787	Maersk Container Industry (use AP Moller-Maersk)	MMAU	114850	116499
3853	Maersk Container Industry (use AP Moller-Maersk)	MMAU	116500	119499
3889	Maersk Container Industry (use AP Moller-Maersk)	MMAU	119500	119799
3944	Maersk Container Industry (use AP Moller-Maersk)	MMAU	119800	120999
3964	Maersk Container Industry (use AP Moller-Maersk)	MMAU	121000	122499
3854	Maersk Container Industry (use AP Moller-Maersk)	MNBU	300000	301999
3951	Maersk Container Industry (use AP Moller-Maersk)	MNBU	302000	303499
3912	Maersk Container Industry (use AP Moller-Maersk)	MNBU	303500	304699
3992	Maersk Container Industry (use AP Moller-Maersk)	MNBU	304700	305699
4036	Maersk Container Industry (use AP Moller-Maersk)	MNBU	305700	306699
3993	Maersk Container Industry (use AP Moller-Maersk)	MNBU	306700	308299
4037	Maersk Container Industry (use AP Moller-Maersk)	MNBU	308300	308894
4072	Maersk Container Industry (use AP Moller-Maersk)	MNBU	309000	311199
4073	Maersk Container Industry (use AP Moller-Maersk)	MNBU	311200	312199
4074	Maersk Container Industry (use AP Moller-Maersk)	MNBU	312200	313199
4075	Maersk Container Industry (use AP Moller-Maersk)	MNBU	313200	314499
5052	Maersk Container Industry (use AP Moller-Maersk)	MNBU	341841	342840
3552	Maersk Container Industry (use AP Moller-Maersk)	MNBU	900000	900049
81	MAERSK LINE	MSAU	540350	540785
83	MAERSK LINE	MSAU	540786	540986
85	MAERSK LINE	MSAU	542673	543473
87	MAERSK LINE	MSAU	543474	544323
89	MAERSK LINE	MSAU	544324	544423
93	MAERSK LINE	MCHU	546071	546199
1469	MAERSK LINE	APMU	552000	552999
1441	MAERSK LINE	APMU	557000	557999
35	MAERSK LINE	MSAU	560000	560199
37	MAERSK LINE	MSAU	560200	560299
39	MAERSK LINE	MSAU	560300	560599
41	MAERSK LINE	MSAU	560600	560699
57	MAERSK LINE	MHHU	560700	560999
43	MAERSK LINE	MSAU	561000	561139
45	MAERSK LINE	MHHU	561140	561199
47	MAERSK LINE	MSAU	561200	561219
49	MAERSK LINE	MHHU	561220	561279
51	MAERSK LINE	MSAU	561280	561289

Relación de contenedores homologados para tratamiento de frío

ID	Nombre de la empresa	Código del contenedor	Inicio Serie	Fin Serie
53	MAERSK LINE	MHHU	561290	561369
55	MAERSK LINE	MSAU	561370	561622
59	MAERSK LINE	MHHU	561623	561922
61	MAERSK LINE	MHHU	561923	561972
69	MAERSK LINE	MHHU	561973	562192
71	MAERSK LINE	MHHU	562193	562552
73	MAERSK LINE	MHHU	562553	562802
75	MAERSK LINE	MHHU	562803	563052
77	MAERSK LINE	MSAU	563053	563202
2638	MAERSK LINE	MWMU	627401	627450
1883	MAERSK LINE	MWMU	630151	633150
2639	MAERSK LINE	MWMU	633199	633200
2640	MAERSK LINE	MWMU	639201	639500
412	MAERSK LINE	MCHU	851000	851199
440	MAERSK LINE	MCHU	851200	851299
197	MAERSK LINE (use AP Moller-Maersk)	MAEU	515000	517199
277	MAERSK LINE (use AP Moller-Maersk)	MAEU	517201	519014
276	MAERSK LINE (use AP Moller-Maersk)	MAEU	519015	519124
2550	MAERSK LINE (use AP Moller-Maersk)	MWCU	522000	522209
2546	MAERSK LINE (use AP Moller-Maersk)	MWCU	522210	523209
3111	MAERSK LINE (use AP Moller-Maersk)	MWCU	523210	523277
3110	MAERSK LINE (use AP Moller-Maersk)	MWCU	523278	524327
3109	MAERSK LINE (use AP Moller-Maersk)	MWCU	524328	525177
3151	MAERSK LINE (use AP Moller-Maersk)	MWCU	525178	525209
3152	MAERSK LINE (use AP Moller-Maersk)	MWCU	525210	526209
3153	MAERSK LINE (use AP Moller-Maersk)	MWCU	526210	527209
3307	MAERSK LINE (use AP Moller-Maersk)	MWCU	527210	528209
3308	MAERSK LINE (use AP Moller-Maersk)	MWCU	528210	528709
3275	MAERSK LINE (use AP Moller-Maersk)	MWCU	528710	529709
3274	MAERSK LINE (use AP Moller-Maersk)	MWCU	529710	530809
3293	MAERSK LINE (use AP Moller-Maersk)	MWCU	531610	533959
1314	MAERSK LINE (use AP Moller-Maersk)	MAEU	535880	536677
1316	MAERSK LINE (use AP Moller-Maersk)	MAEU	537000	537549
1311	MAERSK LINE (use AP Moller-Maersk)	MAEU	537550	538099
1312	MAERSK LINE (use AP Moller-Maersk)	MAEU	538101	538449
384	MAERSK LINE (use AP Moller-Maersk)	MAEU	538603	538603
1310	MAERSK LINE (use AP Moller-Maersk)	MAEU	538650	540299
91	MAERSK LINE (use AP Moller-Maersk)	MCAU	546000	546000
79	MAERSK LINE (use AP Moller-Maersk)	MCAU	546001	546070
1313	MAERSK LINE (use AP Moller-Maersk)	MAEU	550000	550301
1308	MAERSK LINE (use AP Moller-Maersk)	MAEU	550302	550851
114	MAERSK LINE (use AP Moller-Maersk)	MAEU	550852	551402
1315	MAERSK LINE (use AP Moller-Maersk)	MAEU	551403	551951

Relación de contenedores homologados para tratamiento de frío

ID	Nombre de la empresa	Código del contenedor	Inicio Serie	Fin Serie
1439	MAERSK LINE (use AP Moller-Maersk)	MAEU	553000	554099
381	MAERSK LINE (use AP Moller-Maersk)	MWCU	560000	561999
438	MAERSK LINE (use AP Moller-Maersk)	MWCU	562000	562999
106	MAERSK LINE (use AP Moller-Maersk)	MAEU	566000	566543
254	MAERSK LINE (use AP Moller-Maersk)	MAEU	566551	567098
343	MAERSK LINE (use AP Moller-Maersk)	MAEU	567100	569848
1468	MAERSK LINE (use AP Moller-Maersk)	MAEU	570000	571098
1917	MAERSK LINE (use AP Moller-Maersk)	MWCU	571750	573749
1472	MAERSK LINE (use AP Moller-Maersk)	MAEU	572000	572877
1494	MAERSK LINE (use AP Moller-Maersk)	MAEU	572878	574418
259	MAERSK LINE (use AP Moller-Maersk)	MAEU	574419	576070
342	MAERSK LINE (use AP Moller-Maersk)	MAEU	576071	583932
253	MAERSK LINE (use AP Moller-Maersk)	MAEU	598000	598548
252	MAERSK LINE (use AP Moller-Maersk)	MAEU	599000	599549
359	MAERSK LINE (use AP Moller-Maersk)	MWCU	600000	601999
383	MAERSK LINE (use AP Moller-Maersk)	MWCU	602000	602399
360	MAERSK LINE (use AP Moller-Maersk)	MWCU	650000	651999
382	MAERSK LINE (use AP Moller-Maersk)	MWCU	652000	654849
1901	MAERSK LINE (use AP Moller-Maersk)	MWCU	671918	676358
2637	MAERSK LINE (use AP Moller-Maersk)	MWCU	687400	688399
2549	MAERSK LINE (use AP Moller-Maersk)	MWCU	697000	697699
2547	MAERSK LINE (use AP Moller-Maersk)	MWCU	697700	699499
2548	MAERSK LINE (use AP Moller-Maersk)	MWCU	699500	700999
341	MAERSK LINE (use AP Moller-Maersk)	MAEU	851000	851052
411	MAERSK LINE (use AP Moller-Maersk)	MCAU	855285	855434
3169	MAERSK LINE (use AP Moller-Maersk)	MCAU	856585	856684
3498	MAERSK LINE (use AP Moller-Maersk)	MCAU	856685	857084
3540	MAERSK LINE (use AP Moller-Maersk)	MCAU	900004	900008
1944	Maersk Sealand	MWMU	633151	633198
2641	Maersk Sealand	MWMU	633201	635198
2021	Maersk Sealand	MWMU	635201	639200
2252	Maersk Sealand	MWMU	639501	642450
2298	Maersk Sealand	MWMU	642451	643450
2303	Maersk Sealand	MWMU	643451	645450
2300	Maersk Sealand (use AP Moller-Maersk)	MWCU	520000	521999
458	Maersk Sealand (use AP Moller-Maersk)	MWCU	562000	562999
456	Maersk Sealand (use AP Moller-Maersk)	MWCU	563000	563399
459	Maersk Sealand (use AP Moller-Maersk)	MWCU	563400	565999
514	Maersk Sealand (use AP Moller-Maersk)	MWCU	566000	569999
725	Maersk Sealand (use AP Moller-Maersk)	MWCU	570000	571749
2003	Maersk Sealand (use AP Moller-Maersk)	MWCU	573750	574049
726	Maersk Sealand (use AP Moller-Maersk)	MWCU	580000	580249
457	Maersk Sealand (use AP Moller-Maersk)	MWCU	602400	603095

Relación de contenedores homologados para tratamiento de frío

ID	Nombre de la empresa	Código del contenedor	Inicio Serie	Fin Serie
453	Maersk Sealand (use AP Moller-Maersk)	MWCU	603096	604965
460	Maersk Sealand (use AP Moller-Maersk)	MWCU	604966	611615
513	Maersk Sealand (use AP Moller-Maersk)	MWCU	616266	620365
586	Maersk Sealand (use AP Moller-Maersk)	MWCU	620366	623649
654	Maersk Sealand (use AP Moller-Maersk)	MWCU	623651	627450
651	Maersk Sealand (use AP Moller-Maersk)	MWCU	627451	627650
722	Maersk Sealand (use AP Moller-Maersk)	MWCU	627651	629400
721	Maersk Sealand (use AP Moller-Maersk)	MWCU	629401	630150
454	Maersk Sealand (use AP Moller-Maersk)	MWCU	654850	658749
515	Maersk Sealand (use AP Moller-Maersk)	MWCU	660150	661324
587	Maersk Sealand (use AP Moller-Maersk)	MWCU	661325	663324
652	Maersk Sealand (use AP Moller-Maersk)	MWCU	663325	664824
673	Maersk Sealand (use AP Moller-Maersk)	MWCU	663325	664824
655	Maersk Sealand (use AP Moller-Maersk)	MWCU	664825	666824
724	Maersk Sealand (use AP Moller-Maersk)	MWCU	666825	669774
723	Maersk Sealand (use AP Moller-Maersk)	MWCU	669775	671917
1943	Maersk Sealand (use AP Moller-Maersk)	MWCU	676359	678858
2000	Maersk Sealand (use AP Moller-Maersk)	MWCU	678859	679358
2023	Maersk Sealand (use AP Moller-Maersk)	MWCU	679359	681358
2287	Maersk Sealand (use AP Moller-Maersk)	MWCU	681359	681658
2249	Maersk Sealand (use AP Moller-Maersk)	MWCU	681659	683708
2251	Maersk Sealand (use AP Moller-Maersk)	MWCU	684000	685699
2253	Maersk Sealand (use AP Moller-Maersk)	MWCU	685700	687399
1628	Maersk Sealand (use AP Moller-Maersk)	MWCU	690000	692999
2001	Maersk Sealand (use AP Moller-Maersk)	MWCU	693000	694499
2250	Maersk Sealand (use AP Moller-Maersk)	MWCU	695700	695999
2301	Maersk Sealand (use AP Moller-Maersk)	MWCU	696000	696699
2295	Maersk Sealand (use AP Moller-Maersk)	MWCU	696700	696999
2022	Maersk Sealand (use AP Moller-Maersk)	MCAU	856135	856584
3580	Magellan Maritime Services	MAGU	701000	701209
4388	Magellan Maritime Services	MAGU	900000	900004
2561	Magnum Lease Limited	FBXU	30239	30252
3062	Magnum Lease Limited	MGNU	30325	30359
3181	Magnum Lease Limited	MGNU	30385	30404
2556	Magnum Lease Limited	MGNU	330372	330421
2569	Magnum Lease Limited	MGNU	330450	330517
2567	Magnum Lease Limited	MGNU	330518	330519
2571	Magnum Lease Limited	MGNU	330520	330520
2568	Magnum Lease Limited	MGNU	330521	330572
2570	Magnum Lease Limited	MGNU	330573	330599
2595	Magnum Lease Limited	MGNU	330600	330789
2807	Magnum Lease Limited	CSFU	330600	330749
2808	Magnum Lease Limited	CSFU	330750	330899

Relación de contenedores homologados para tratamiento de frío

ID	Nombre de la empresa	Código del contenedor	Inicio Serie	Fin Serie
2594	Magnum Lease Limited	MGNU	330800	330809
2806	Magnum Lease Limited	MGNU	330810	331009
2912	Magnum Lease Limited	MGNU	331010	331259
3019	Magnum Lease Limited	MGNU	331416	331515
3182	Magnum Lease Limited	MGNU	331516	331535
2557	Magnum Lease Limited	OPDU	480001	480100
2593	Magnum Lease Limited	FESU	800411	800415
2596	Magnum Lease Limited (BIC register: Bukara)	BIRU	960201	960210
576	Malaysia International Shipping	MNLU	872000	872250
574	Malaysia International Shipping	MNLU	972000	972440
4618	Mariana Express Lines Pte Ltd	MERU	933000	933099
3677	Mariana Express Lines Pte Ltd (Code not BIC registered)	ATKU	410000	410051
3687	Matson Navigation Co., Inc.	MATU	215101	215200
4285	Matson Navigation Co., Inc.	MATU	215201	215300
1351	Matson Navigation Co., Inc.	MATU	500001	500410
1352	Matson Navigation Co., Inc.	MATU	500426	500500
1336	Matson Navigation Co., Inc.	MATU	510001	510200
1348	Matson Navigation Co., Inc.	MATU	510210	510300
1325	Matson Navigation Co., Inc.	MATU	510301	510490
3688	Matson Navigation Co., Inc.	MATU	513250	513724
3816	Matson Navigation Co., Inc.	MATU	513725	513974
3934	Matson Navigation Co., Inc.	MATU	513975	514224
4288	Matson Navigation Co., Inc.	MATU	514225	514374
4557	Matson Navigation Co., Inc.	MATU	514625	514954
4929	Matson Navigation Co., Inc.	MATU	514955	515404
1329	Matson Navigation Co., Inc.	MATU	515001	515001
1331	Matson Navigation Co., Inc.	MATU	515002	515002
1332	Matson Navigation Co., Inc.	MATU	515003	515003
1333	Matson Navigation Co., Inc.	MATU	515004	515004
1364	Matson Navigation Co., Inc.	MATU	515005	515005
1374	Matson Navigation Co., Inc.	MATU	515006	515006
1354	Matson Navigation Co., Inc.	MATU	515007	515007
1353	Matson Navigation Co., Inc.	MATU	515008	515008
1378	Matson Navigation Co., Inc.	MATU	515009	515009
1377	Matson Navigation Co., Inc.	MATU	515010	515010
1359	Matson Navigation Co., Inc.	MATU	515011	515011
1358	Matson Navigation Co., Inc.	MATU	515012	515012
1357	Matson Navigation Co., Inc.	MATU	515013	515013
1397	Matson Navigation Co., Inc.	MATU	515014	515014
1384	Matson Navigation Co., Inc.	MATU	515015	515015
5106	Matson Navigation Co., Inc.	MATU	515405	515904
3689	Matson Navigation Co., Inc.	MATU	551500	551549
4289	Matson Navigation Co., Inc.	MATU	551550	551599

Relación de contenedores homologados para tratamiento de frío

ID	Nombre de la empresa	Código del contenedor	Inicio Serie	Fin Serie
4558	Matson Navigation Co., Inc.	MATU	551600	551699
4841	Matson Navigation Co., Inc.	MATU	551700	551749
5105	Matson Navigation Co., Inc.	MATU	551750	551849
1386	Matson Navigation Co., Inc.	MATU	682001	682001
1393	Matson Navigation Co., Inc.	MATU	682002	682002
1392	Matson Navigation Co., Inc.	MATU	682003	682003
1391	Matson Navigation Co., Inc.	MATU	682004	682004
1390	Matson Navigation Co., Inc.	MATU	682005	682005
1389	Matson Navigation Co., Inc.	MATU	682006	682006
1388	Matson Navigation Co., Inc.	MATU	682007	682007
1330	Matson Navigation Co., Inc.	MATU	682008	682008
1362	Matson Navigation Co., Inc.	MATU	682009	682009
1355	Matson Navigation Co., Inc.	MATU	682010	682010
1399	Matson Navigation Co., Inc.	MATU	682011	682011
1356	Matson Navigation Co., Inc.	MATU	682012	682012
1372	Matson Navigation Co., Inc.	MATU	684000	684449
1350	Matson Navigation Co., Inc.	MATU	685000	685629
1349	Matson Navigation Co., Inc.	MATU	686001	686500
442	Matson Navigation Co., Inc.	MATU	687000	687749
416	Matson Navigation Co., Inc.	MATU	687000	687374
2205	Mediterranean Shipping Company (MSC)	MSCU	361400	362399
2308	Mediterranean Shipping Company (MSC)	MSCU	362400	363149
3916	Mediterranean Shipping Company (MSC)	MSCU	731000	731999
2203	Mediterranean Shipping Company (MSC)	MSCU	732300	732899
2204	Mediterranean Shipping Company (MSC)	MSCU	737000	738399
2313	Mediterranean Shipping Company (MSC)	MSCU	738400	738899
2307	Mediterranean Shipping Company (MSC)	MSCU	738900	739649
2430	Mediterranean Shipping Company (MSC)	MSCU	739650	740049
2429	Mediterranean Shipping Company (MSC)	MSCU	740050	741649
2493	Mediterranean Shipping Company (MSC)	MSCU	741650	743649
2591	Mediterranean Shipping Company (MSC)	MSCU	743650	744649
2576	Mediterranean Shipping Company (MSC)	MSCU	744650	745649
2658	Mediterranean Shipping Company (MSC)	MSCU	745650	746299
2630	Mediterranean Shipping Company (MSC)	MSCU	746300	748149
2631	Mediterranean Shipping Company (MSC)	MSCU	748150	748649
2652	Mediterranean Shipping Company (MSC)	MEDU	900000	902099
2804	Mediterranean Shipping Company (MSC)	MEDU	902100	902999
2844	Mediterranean Shipping Company (MSC)	MEDU	903000	904099
3007	Mediterranean Shipping Company (MSC)	MEDU	904100	904599
3025	Mediterranean Shipping Company (MSC)	MEDU	904600	906099
5515	Mediterranean Shipping Company (MSC)	MEDU	904792	904792
3030	Mediterranean Shipping Company (MSC)	MEDU	906100	908599
3058	Mediterranean Shipping Company (MSC)	MEDU	908600	909099

Relación de contenedores homologados para tratamiento de frío

ID	Nombre de la empresa	Código del contenedor	Inicio Serie	Fin Serie
3287	Mediterranean Shipping Company (MSC)	MEDU	913100	914049
4070	Mediterranean Shipping Company (MSC)	MEDU	914050	914849
5193	Mediterranean Shipping Company (MSC)	MEDU	990000	990000
5194	Mediterranean Shipping Company (MSC)	MEDU	990005	990005
5195	Mediterranean Shipping Company (MSC)	MEDU	990007	990007
5196	Mediterranean Shipping Company (MSC)	MEDU	990008	990008
5197	Mediterranean Shipping Company (MSC)	MEDU	990009	990009
5235	Mediterranean Shipping Company (MSC)	MEDU	990015	990015
5198	Mediterranean Shipping Company (MSC)	MEDU	990017	990017
5337	Mediterranean Shipping Company (MSC)	MEDU	990019	990019
5600	Mediterranean Shipping Company (MSC)	MEDU	990020	990020
5236	Mediterranean Shipping Company (MSC)	MEDU	990023	990023
5251	Mediterranean Shipping Company (MSC)	MEDU	990025	990025
5229	Mediterranean Shipping Company (MSC)	MEDU	990029	990029
5221	Mediterranean Shipping Company (MSC)	MEDU	990031	990031
5593	Mediterranean Shipping Company (MSC)	MEDU	990036	990036
5534	Mediterranean Shipping Company (MSC)	MEDU	990037	990037
5638	Mediterranean Shipping Company (MSC)	MEDU	990038	990038
5351	Mediterranean Shipping Company (MSC)	MEDU	990039	990039
5352	Mediterranean Shipping Company (MSC)	MEDU	990040	990040
5639	Mediterranean Shipping Company (MSC)	MEDU	990041	990041
5278	Mediterranean Shipping Company (MSC)	MEDU	990042	990042
5237	Mediterranean Shipping Company (MSC)	MEDU	990046	990046
5279	Mediterranean Shipping Company (MSC)	MEDU	990050	990050
5280	Mediterranean Shipping Company (MSC)	MEDU	990051	990051
5620	Mediterranean Shipping Company (MSC)	MEDU	990052	990052
5528	Mediterranean Shipping Company (MSC)	MEDU	990053	990053
5247	Mediterranean Shipping Company (MSC)	MEDU	990056	990056
5281	Mediterranean Shipping Company (MSC)	MEDU	990058	990058
5514	Mediterranean Shipping Company (MSC)	MEDU	990060	990060
5353	Mediterranean Shipping Company (MSC)	MEDU	990061	990061
5601	Mediterranean Shipping Company (MSC)	MEDU	990063	990063
5282	Mediterranean Shipping Company (MSC)	MEDU	990064	990064
5283	Mediterranean Shipping Company (MSC)	MEDU	990066	990066
5214	Mediterranean Shipping Company (MSC)	MEDU	990067	990067
5560	Mediterranean Shipping Company (MSC)	MEDU	990071	990071
5248	Mediterranean Shipping Company (MSC)	MEDU	990076	990076
5529	Mediterranean Shipping Company (MSC)	MEDU	990077	990077
5561	Mediterranean Shipping Company (MSC)	MEDU	990079	990079
5249	Mediterranean Shipping Company (MSC)	MEDU	990085	990085
5354	Mediterranean Shipping Company (MSC)	MEDU	990087	990087
5575	Mediterranean Shipping Company (MSC)	MEDU	990089	990089
5584	Mediterranean Shipping Company (MSC)	MEDU	990091	990091

Relación de contenedores homologados para tratamiento de frío

ID	Nombre de la empresa	Código del contenedor	Inicio Serie	Fin Serie
5355	Mediterranean Shipping Company (MSC)	MEDU	990092	990092
5284	Mediterranean Shipping Company (MSC)	MEDU	990093	990093
5585	Mediterranean Shipping Company (MSC)	MEDU	990094	990094
5630	Mediterranean Shipping Company (MSC)	MEDU	990098	990098
5631	Mediterranean Shipping Company (MSC)	MEDU	990106	990106
5256	Mediterranean Shipping Company (MSC)	MEDU	990107	990107
5568	Mediterranean Shipping Company (MSC)	MEDU	990110	990110
5516	Mediterranean Shipping Company (MSC)	MEDU	990112	990112
5662	Mediterranean Shipping Company (MSC)	MEDU	990118	990118
5667	Mediterranean Shipping Company (MSC)	MEDU	990119	990119
5576	Mediterranean Shipping Company (MSC)	MEDU	990120	990120
5285	Mediterranean Shipping Company (MSC)	MEDU	990121	990121
5356	Mediterranean Shipping Company (MSC)	MEDU	990123	990123
5238	Mediterranean Shipping Company (MSC)	MEDU	990127	990127
5357	Mediterranean Shipping Company (MSC)	MEDU	990128	990128
5621	Mediterranean Shipping Company (MSC)	MEDU	990130	990130
5286	Mediterranean Shipping Company (MSC)	MEDU	990131	990131
5668	Mediterranean Shipping Company (MSC)	MEDU	990132	990132
5517	Mediterranean Shipping Company (MSC)	MEDU	990133	990133
5358	Mediterranean Shipping Company (MSC)	MEDU	990134	990134
5273	Mediterranean Shipping Company (MSC)	MEDU	990136	990136
5287	Mediterranean Shipping Company (MSC)	MEDU	990137	990137
5544	Mediterranean Shipping Company (MSC)	MEDU	990138	990138
5262	Mediterranean Shipping Company (MSC)	MEDU	990140	990140
5359	Mediterranean Shipping Company (MSC)	MEDU	990142	990142
5640	Mediterranean Shipping Company (MSC)	MEDU	990144	990144
5288	Mediterranean Shipping Company (MSC)	MEDU	990146	990146
5289	Mediterranean Shipping Company (MSC)	MEDU	990147	990147
5257	Mediterranean Shipping Company (MSC)	MEDU	990148	990148
5269	Mediterranean Shipping Company (MSC)	MEDU	990149	990149
5674	Mediterranean Shipping Company (MSC)	MEDU	990150	990150
5290	Mediterranean Shipping Company (MSC)	MEDU	990151	990151
5360	Mediterranean Shipping Company (MSC)	MEDU	990152	990152
5675	Mediterranean Shipping Company (MSC)	MEDU	990153	990153
5252	Mediterranean Shipping Company (MSC)	MEDU	990154	990154
5632	Mediterranean Shipping Company (MSC)	MEDU	990155	990155
5291	Mediterranean Shipping Company (MSC)	MEDU	990156	990156
5292	Mediterranean Shipping Company (MSC)	MEDU	990157	990157
5361	Mediterranean Shipping Company (MSC)	MEDU	990158	990158
5293	Mediterranean Shipping Company (MSC)	MEDU	990160	990160
5562	Mediterranean Shipping Company (MSC)	MEDU	990161	990161
5294	Mediterranean Shipping Company (MSC)	MEDU	990163	990163
5594	Mediterranean Shipping Company (MSC)	MEDU	990164	990164

Relación de contenedores homologados para tratamiento de frío

ID	Nombre de la empresa	Código del contenedor	Inicio Serie	Fin Serie
5362	Mediterranean Shipping Company (MSC)	MEDU	990165	990165
5363	Mediterranean Shipping Company (MSC)	MEDU	990166	990166
5295	Mediterranean Shipping Company (MSC)	MEDU	990167	990167
5296	Mediterranean Shipping Company (MSC)	MEDU	990170	990170
5364	Mediterranean Shipping Company (MSC)	MEDU	990171	990171
5297	Mediterranean Shipping Company (MSC)	MEDU	990172	990172
5622	Mediterranean Shipping Company (MSC)	MEDU	990173	990173
5298	Mediterranean Shipping Company (MSC)	MEDU	990177	990177
5569	Mediterranean Shipping Company (MSC)	MEDU	990180	990180
5270	Mediterranean Shipping Company (MSC)	MEDU	990182	990182
5365	Mediterranean Shipping Company (MSC)	MEDU	990183	990183
5563	Mediterranean Shipping Company (MSC)	MEDU	990185	990185
5623	Mediterranean Shipping Company (MSC)	MEDU	990186	990186
5366	Mediterranean Shipping Company (MSC)	MEDU	990188	990188
5299	Mediterranean Shipping Company (MSC)	MEDU	990190	990190
5612	Mediterranean Shipping Company (MSC)	MEDU	990191	990191
5676	Mediterranean Shipping Company (MSC)	MEDU	990193	990193
5518	Mediterranean Shipping Company (MSC)	MEDU	990194	990194
5669	Mediterranean Shipping Company (MSC)	MEDU	990197	990197
5962	Mediterranean Shipping Company (MSC)	MEDU	990198	990198
5602	Mediterranean Shipping Company (MSC)	MEDU	990200	990200
5367	Mediterranean Shipping Company (MSC)	MEDU	990201	990201
5301	Mediterranean Shipping Company (MSC)	MEDU	990207	990207
5302	Mediterranean Shipping Company (MSC)	MEDU	990212	990212
5613	Mediterranean Shipping Company (MSC)	MEDU	990214	990214
5303	Mediterranean Shipping Company (MSC)	MEDU	990215	990215
5263	Mediterranean Shipping Company (MSC)	MEDU	990216	990216
5614	Mediterranean Shipping Company (MSC)	MEDU	990217	990217
5624	Mediterranean Shipping Company (MSC)	MEDU	990218	990218
5264	Mediterranean Shipping Company (MSC)	MEDU	990219	990219
5535	Mediterranean Shipping Company (MSC)	MEDU	990220	990220
5519	Mediterranean Shipping Company (MSC)	MEDU	990221	990221
5271	Mediterranean Shipping Company (MSC)	MEDU	990222	990222
5368	Mediterranean Shipping Company (MSC)	MEDU	990225	990225
5274	Mediterranean Shipping Company (MSC)	MEDU	990227	990227
5369	Mediterranean Shipping Company (MSC)	MEDU	990229	990229
5577	Mediterranean Shipping Company (MSC)	MEDU	990230	990230
5199	Mediterranean Shipping Company (MSC)	MEDU	990237	990237
5272	Mediterranean Shipping Company (MSC)	MEDU	990242	990242
5242	Mediterranean Shipping Company (MSC)	MEDU	990247	990247
5230	Mediterranean Shipping Company (MSC)	MEDU	990248	990248
5370	Mediterranean Shipping Company (MSC)	MEDU	990249	990249
5231	Mediterranean Shipping Company (MSC)	MEDU	990250	990250

Relación de contenedores homologados para tratamiento de frío

ID	Nombre de la empresa	Código del contenedor	Inicio Serie	Fin Serie
5253	Mediterranean Shipping Company (MSC)	MEDU	990256	990256
5200	Mediterranean Shipping Company (MSC)	MEDU	990263	990263
5239	Mediterranean Shipping Company (MSC)	MEDU	990267	990267
5222	Mediterranean Shipping Company (MSC)	MEDU	990271	990271
5216	Mediterranean Shipping Company (MSC)	MEDU	990272	990272
5254	Mediterranean Shipping Company (MSC)	MEDU	990273	990273
5217	Mediterranean Shipping Company (MSC)	MEDU	990274	990274
5223	Mediterranean Shipping Company (MSC)	MEDU	990275	990275
5207	Mediterranean Shipping Company (MSC)	MEDU	990276	990276
5201	Mediterranean Shipping Company (MSC)	MEDU	990279	990279
5224	Mediterranean Shipping Company (MSC)	MEDU	990286	990286
5208	Mediterranean Shipping Company (MSC)	MEDU	990287	990287
5243	Mediterranean Shipping Company (MSC)	MEDU	990292	990292
5232	Mediterranean Shipping Company (MSC)	MEDU	990303	990303
5209	Mediterranean Shipping Company (MSC)	MEDU	990304	990304
5240	Mediterranean Shipping Company (MSC)	MEDU	990309	990309
5202	Mediterranean Shipping Company (MSC)	MEDU	990312	990312
5233	Mediterranean Shipping Company (MSC)	MEDU	990313	990313
5225	Mediterranean Shipping Company (MSC)	MEDU	990318	990318
5226	Mediterranean Shipping Company (MSC)	MEDU	990319	990319
5210	Mediterranean Shipping Company (MSC)	MEDU	990323	990323
5203	Mediterranean Shipping Company (MSC)	MEDU	990327	990327
5244	Mediterranean Shipping Company (MSC)	MEDU	990328	990328
5218	Mediterranean Shipping Company (MSC)	MEDU	990329	990329
5204	Mediterranean Shipping Company (MSC)	MEDU	990330	990330
5211	Mediterranean Shipping Company (MSC)	MEDU	990331	990331
5245	Mediterranean Shipping Company (MSC)	MEDU	990333	990333
5246	Mediterranean Shipping Company (MSC)	MEDU	990339	990339
5227	Mediterranean Shipping Company (MSC)	MEDU	990340	990340
5255	Mediterranean Shipping Company (MSC)	MEDU	990343	990343
5213	Mediterranean Shipping Company (MSC)	MEDU	990345	990345
5219	Mediterranean Shipping Company (MSC)	MEDU	990352	990352
5250	Mediterranean Shipping Company (MSC)	MEDU	990353	990353
5338	Mediterranean Shipping Company (MSC)	MEDU	990356	990356
5212	Mediterranean Shipping Company (MSC)	MEDU	990370	990370
5205	Mediterranean Shipping Company (MSC)	MEDU	990375	990375
5206	Mediterranean Shipping Company (MSC)	MEDU	990378	990378
5220	Mediterranean Shipping Company (MSC)	MEDU	990385	990385
5234	Mediterranean Shipping Company (MSC)	MEDU	990388	990388
5241	Mediterranean Shipping Company (MSC)	MEDU	990390	990390
5756	Mediterranean Shipping Company (MSC)	MEDU	990401	990401
5371	Mediterranean Shipping Company (MSC)	MEDU	990405	990405
5817	Mediterranean Shipping Company (MSC)	MEDU	990407	990407

Relación de contenedores homologados para tratamiento de frío

ID	Nombre de la empresa	Código del contenedor	Inicio Serie	Fin Serie
5695	Mediterranean Shipping Company (MSC)	MEDU	990408	990408
5578	Mediterranean Shipping Company (MSC)	MEDU	990411	990411
5372	Mediterranean Shipping Company (MSC)	MEDU	990415	990415
5651	Mediterranean Shipping Company (MSC)	MEDU	990419	990419
5779	Mediterranean Shipping Company (MSC)	MEDU	990422	990422
5373	Mediterranean Shipping Company (MSC)	MEDU	990423	990423
5374	Mediterranean Shipping Company (MSC)	MEDU	990424	990424
5696	Mediterranean Shipping Company (MSC)	MEDU	990426	990426
5663	Mediterranean Shipping Company (MSC)	MEDU	990427	990427
5625	Mediterranean Shipping Company (MSC)	MEDU	990428	990428
5375	Mediterranean Shipping Company (MSC)	MEDU	990429	990429
5769	Mediterranean Shipping Company (MSC)	MEDU	990430	990430
5545	Mediterranean Shipping Company (MSC)	MEDU	990431	990431
5339	Mediterranean Shipping Company (MSC)	MEDU	990432	990432
5376	Mediterranean Shipping Company (MSC)	MEDU	990433	990433
5697	Mediterranean Shipping Company (MSC)	MEDU	990435	990435
5698	Mediterranean Shipping Company (MSC)	MEDU	990435	990435
5603	Mediterranean Shipping Company (MSC)	MEDU	990436	990436
5377	Mediterranean Shipping Company (MSC)	MEDU	990437	990437
5378	Mediterranean Shipping Company (MSC)	MEDU	990438	990438
5604	Mediterranean Shipping Company (MSC)	MEDU	990439	990439
5699	Mediterranean Shipping Company (MSC)	MEDU	990443	990443
5700	Mediterranean Shipping Company (MSC)	MEDU	990446	990446
5530	Mediterranean Shipping Company (MSC)	MEDU	990448	990448
5652	Mediterranean Shipping Company (MSC)	MEDU	990449	990449
5701	Mediterranean Shipping Company (MSC)	MEDU	990450	990450
5340	Mediterranean Shipping Company (MSC)	MEDU	990451	990451
5806	Mediterranean Shipping Company (MSC)	MEDU	990452	990452
5702	Mediterranean Shipping Company (MSC)	MEDU	990453	990453
5605	Mediterranean Shipping Company (MSC)	MEDU	990455	990455
5963	Mediterranean Shipping Company (MSC)	MEDU	990456	990456
5641	Mediterranean Shipping Company (MSC)	MEDU	990457	990457
5551	Mediterranean Shipping Company (MSC)	MEDU	990459	990459
5579	Mediterranean Shipping Company (MSC)	MEDU	990460	990460
5770	Mediterranean Shipping Company (MSC)	MEDU	990464	990464
5552	Mediterranean Shipping Company (MSC)	MEDU	990465	990465
5795	Mediterranean Shipping Company (MSC)	MEDU	990467	990467
5780	Mediterranean Shipping Company (MSC)	MEDU	990469	990469
5703	Mediterranean Shipping Company (MSC)	MEDU	990470	990470
5341	Mediterranean Shipping Company (MSC)	MEDU	990472	990472
5615	Mediterranean Shipping Company (MSC)	MEDU	990473	990473
5704	Mediterranean Shipping Company (MSC)	MEDU	990474	990474
5818	Mediterranean Shipping Company (MSC)	MEDU	990475	990475

Relación de contenedores homologados para tratamiento de frío

ID	Nombre de la empresa	Código del contenedor	Inicio Serie	Fin Serie
5705	Mediterranean Shipping Company (MSC)	MEDU	990476	990476
5786	Mediterranean Shipping Company (MSC)	MEDU	990479	990479
5653	Mediterranean Shipping Company (MSC)	MEDU	990480	990480
5633	Mediterranean Shipping Company (MSC)	MEDU	990481	990481
5379	Mediterranean Shipping Company (MSC)	MEDU	990484	990484
5796	Mediterranean Shipping Company (MSC)	MEDU	990489	990489
5706	Mediterranean Shipping Company (MSC)	MEDU	990490	990490
5606	Mediterranean Shipping Company (MSC)	MEDU	990492	990492
5616	Mediterranean Shipping Company (MSC)	MEDU	990493	990493
5819	Mediterranean Shipping Company (MSC)	MEDU	990494	990494
5677	Mediterranean Shipping Company (MSC)	MEDU	990495	990495
5553	Mediterranean Shipping Company (MSC)	MEDU	990496	990496
5586	Mediterranean Shipping Company (MSC)	MEDU	990499	990499
5781	Mediterranean Shipping Company (MSC)	MEDU	990501	990501
5626	Mediterranean Shipping Company (MSC)	MEDU	990502	990502
5654	Mediterranean Shipping Company (MSC)	MEDU	990506	990506
5688	Mediterranean Shipping Company (MSC)	MEDU	990508	990508
5595	Mediterranean Shipping Company (MSC)	MEDU	990509	990509
5380	Mediterranean Shipping Company (MSC)	MEDU	990510	990510
5381	Mediterranean Shipping Company (MSC)	MEDU	990511	990511
5771	Mediterranean Shipping Company (MSC)	MEDU	990512	990512
5554	Mediterranean Shipping Company (MSC)	MEDU	990513	990513
5807	Mediterranean Shipping Company (MSC)	MEDU	990514	990514
5382	Mediterranean Shipping Company (MSC)	MEDU	990515	990515
5342	Mediterranean Shipping Company (MSC)	MEDU	990518	990518
5707	Mediterranean Shipping Company (MSC)	MEDU	990519	990519
5708	Mediterranean Shipping Company (MSC)	MEDU	990522	990522
5757	Mediterranean Shipping Company (MSC)	MEDU	990523	990523
5564	Mediterranean Shipping Company (MSC)	MEDU	990525	990525
5383	Mediterranean Shipping Company (MSC)	MEDU	990529	990529
5709	Mediterranean Shipping Company (MSC)	MEDU	990530	990530
5536	Mediterranean Shipping Company (MSC)	MEDU	990531	990531
5808	Mediterranean Shipping Company (MSC)	MEDU	990532	990532
5555	Mediterranean Shipping Company (MSC)	MEDU	990535	990535
5772	Mediterranean Shipping Company (MSC)	MEDU	990536	990536
5384	Mediterranean Shipping Company (MSC)	MEDU	990537	990537
5782	Mediterranean Shipping Company (MSC)	MEDU	990539	990539
5385	Mediterranean Shipping Company (MSC)	MEDU	990542	990542
5710	Mediterranean Shipping Company (MSC)	MEDU	990543	990543
5386	Mediterranean Shipping Company (MSC)	MEDU	990544	990544
5387	Mediterranean Shipping Company (MSC)	MEDU	990545	990545
5689	Mediterranean Shipping Company (MSC)	MEDU	990546	990546
5711	Mediterranean Shipping Company (MSC)	MEDU	990547	990547

Relación de contenedores homologados para tratamiento de frío

ID	Nombre de la empresa	Código del contenedor	Inicio Serie	Fin Serie
5389	Mediterranean Shipping Company (MSC)	MEDU	990550	990550
5655	Mediterranean Shipping Company (MSC)	MEDU	990552	990552
5712	Mediterranean Shipping Company (MSC)	MEDU	990554	990554
5713	Mediterranean Shipping Company (MSC)	MEDU	990555	990555
5617	Mediterranean Shipping Company (MSC)	MEDU	990556	990556
5390	Mediterranean Shipping Company (MSC)	MEDU	990557	990557
5714	Mediterranean Shipping Company (MSC)	MEDU	990560	990560
5820	Mediterranean Shipping Company (MSC)	MEDU	990562	990562
5715	Mediterranean Shipping Company (MSC)	MEDU	990564	990564
5809	Mediterranean Shipping Company (MSC)	MEDU	990567	990567
5391	Mediterranean Shipping Company (MSC)	MEDU	990569	990569
5821	Mediterranean Shipping Company (MSC)	MEDU	990570	990570
5537	Mediterranean Shipping Company (MSC)	MEDU	990571	990571
5392	Mediterranean Shipping Company (MSC)	MEDU	990572	990572
5393	Mediterranean Shipping Company (MSC)	MEDU	990573	990573
5822	Mediterranean Shipping Company (MSC)	MEDU	990575	990575
5565	Mediterranean Shipping Company (MSC)	MEDU	990577	990577
5618	Mediterranean Shipping Company (MSC)	MEDU	990579	990579
5394	Mediterranean Shipping Company (MSC)	MEDU	990582	990582
5656	Mediterranean Shipping Company (MSC)	MEDU	990583	990583
5395	Mediterranean Shipping Company (MSC)	MEDU	990584	990584
5823	Mediterranean Shipping Company (MSC)	MEDU	990587	990587
5596	Mediterranean Shipping Company (MSC)	MEDU	990588	990588
5716	Mediterranean Shipping Company (MSC)	MEDU	990590	990590
5397	Mediterranean Shipping Company (MSC)	MEDU	990593	990593
5683	Mediterranean Shipping Company (MSC)	MEDU	990594	990594
5538	Mediterranean Shipping Company (MSC)	MEDU	990597	990597
5398	Mediterranean Shipping Company (MSC)	MEDU	990599	990599
5399	Mediterranean Shipping Company (MSC)	MEDU	990601	990601
5690	Mediterranean Shipping Company (MSC)	MEDU	990602	990602
5717	Mediterranean Shipping Company (MSC)	MEDU	990605	990605
5966	Mediterranean Shipping Company (MSC)	MEDU	990608	990608
5580	Mediterranean Shipping Company (MSC)	MEDU	990609	990609
5797	Mediterranean Shipping Company (MSC)	MEDU	990610	990610
5531	Mediterranean Shipping Company (MSC)	MEDU	990612	990612
5400	Mediterranean Shipping Company (MSC)	MEDU	990613	990613
5718	Mediterranean Shipping Company (MSC)	MEDU	990614	990614
5634	Mediterranean Shipping Company (MSC)	MEDU	990617	990617
5657	Mediterranean Shipping Company (MSC)	MEDU	990619	990619
5570	Mediterranean Shipping Company (MSC)	MEDU	990620	990620
5546	Mediterranean Shipping Company (MSC)	MEDU	990621	990621
5401	Mediterranean Shipping Company (MSC)	MEDU	990627	990627
5566	Mediterranean Shipping Company (MSC)	MEDU	990628	990628

Relación de contenedores homologados para tratamiento de frío

ID	Nombre de la empresa	Código del contenedor	Inicio Serie	Fin Serie
5402	Mediterranean Shipping Company (MSC)	MEDU	990629	990629
5759	Mediterranean Shipping Company (MSC)	MEDU	990630	990630
5787	Mediterranean Shipping Company (MSC)	MEDU	990632	990632
5719	Mediterranean Shipping Company (MSC)	MEDU	990633	990633
5810	Mediterranean Shipping Company (MSC)	MEDU	990634	990634
5587	Mediterranean Shipping Company (MSC)	MEDU	990635	990635
5691	Mediterranean Shipping Company (MSC)	MEDU	990639	990639
5403	Mediterranean Shipping Company (MSC)	MEDU	990640	990640
5760	Mediterranean Shipping Company (MSC)	MEDU	990643	990643
5571	Mediterranean Shipping Company (MSC)	MEDU	990644	990644
5346	Mediterranean Shipping Company (MSC)	MEDU	990645	990645
5404	Mediterranean Shipping Company (MSC)	MEDU	990646	990646
5607	Mediterranean Shipping Company (MSC)	MEDU	990649	990649
5720	Mediterranean Shipping Company (MSC)	MEDU	990650	990650
5259	Mediterranean Shipping Company (MSC)	MEDU	990655	990655
5405	Mediterranean Shipping Company (MSC)	MEDU	990656	990656
5304	Mediterranean Shipping Company (MSC)	MEDU	990657	990657
5619	Mediterranean Shipping Company (MSC)	MEDU	990662	990662
5406	Mediterranean Shipping Company (MSC)	MEDU	990663	990663
5721	Mediterranean Shipping Company (MSC)	MEDU	990665	990665
5407	Mediterranean Shipping Company (MSC)	MEDU	990666	990666
5798	Mediterranean Shipping Company (MSC)	MEDU	990667	990667
5664	Mediterranean Shipping Company (MSC)	MEDU	990668	990668
5305	Mediterranean Shipping Company (MSC)	MEDU	990675	990675
5408	Mediterranean Shipping Company (MSC)	MEDU	990677	990677
5670	Mediterranean Shipping Company (MSC)	MEDU	990678	990678
5722	Mediterranean Shipping Company (MSC)	MEDU	990679	990679
5788	Mediterranean Shipping Company (MSC)	MEDU	990680	990680
5642	Mediterranean Shipping Company (MSC)	MEDU	990682	990682
5723	Mediterranean Shipping Company (MSC)	MEDU	990683	990683
5773	Mediterranean Shipping Company (MSC)	MEDU	990685	990685
5567	Mediterranean Shipping Company (MSC)	MEDU	990687	990687
5724	Mediterranean Shipping Company (MSC)	MEDU	990689	990689
5789	Mediterranean Shipping Company (MSC)	MEDU	990690	990690
5306	Mediterranean Shipping Company (MSC)	MEDU	990693	990693
5409	Mediterranean Shipping Company (MSC)	MEDU	990694	990694
5410	Mediterranean Shipping Company (MSC)	MEDU	990697	990697
5588	Mediterranean Shipping Company (MSC)	MEDU	990699	990699
5411	Mediterranean Shipping Company (MSC)	MEDU	990700	990700
5643	Mediterranean Shipping Company (MSC)	MEDU	990704	990704
5774	Mediterranean Shipping Company (MSC)	MEDU	990710	990710
5412	Mediterranean Shipping Company (MSC)	MEDU	990711	990711
5753	Mediterranean Shipping Company (MSC)	MEDU	990712	990712

Relación de contenedores homologados para tratamiento de frío

ID	Nombre de la empresa	Código del contenedor	Inicio Serie	Fin Serie
5413	Mediterranean Shipping Company (MSC)	MEDU	990716	990716
5347	Mediterranean Shipping Company (MSC)	MEDU	990717	990717
5343	Mediterranean Shipping Company (MSC)	MEDU	990719	990719
5414	Mediterranean Shipping Company (MSC)	MEDU	990721	990721
5307	Mediterranean Shipping Company (MSC)	MEDU	990725	990725
5215	Mediterranean Shipping Company (MSC)	MEDU	990726	990726
5308	Mediterranean Shipping Company (MSC)	MEDU	990729	990729
5725	Mediterranean Shipping Company (MSC)	MEDU	990731	990731
5775	Mediterranean Shipping Company (MSC)	MEDU	990732	990732
5309	Mediterranean Shipping Company (MSC)	MEDU	990734	990734
5415	Mediterranean Shipping Company (MSC)	MEDU	990735	990735
5665	Mediterranean Shipping Company (MSC)	MEDU	990736	990736
5726	Mediterranean Shipping Company (MSC)	MEDU	990737	990737
5539	Mediterranean Shipping Company (MSC)	MEDU	990738	990738
5416	Mediterranean Shipping Company (MSC)	MEDU	990739	990739
5417	Mediterranean Shipping Company (MSC)	MEDU	990740	990740
5418	Mediterranean Shipping Company (MSC)	MEDU	990741	990741
5419	Mediterranean Shipping Company (MSC)	MEDU	990742	990742
5310	Mediterranean Shipping Company (MSC)	MEDU	990743	990743
5581	Mediterranean Shipping Company (MSC)	MEDU	990744	990744
5684	Mediterranean Shipping Company (MSC)	MEDU	990745	990745
5824	Mediterranean Shipping Company (MSC)	MEDU	990747	990747
5420	Mediterranean Shipping Company (MSC)	MEDU	990748	990748
5421	Mediterranean Shipping Company (MSC)	MEDU	990750	990750
5727	Mediterranean Shipping Company (MSC)	MEDU	990751	990751
5644	Mediterranean Shipping Company (MSC)	MEDU	990755	990755
5311	Mediterranean Shipping Company (MSC)	MEDU	990756	990756
5597	Mediterranean Shipping Company (MSC)	MEDU	990757	990757
5312	Mediterranean Shipping Company (MSC)	MEDU	990759	990759
5556	Mediterranean Shipping Company (MSC)	MEDU	990760	990760
5608	Mediterranean Shipping Company (MSC)	MEDU	990761	990761
5313	Mediterranean Shipping Company (MSC)	MEDU	990763	990763
5540	Mediterranean Shipping Company (MSC)	MEDU	990767	990767
5532	Mediterranean Shipping Company (MSC)	MEDU	990769	990769
5692	Mediterranean Shipping Company (MSC)	MEDU	990770	990770
5314	Mediterranean Shipping Company (MSC)	MEDU	990771	990771
5728	Mediterranean Shipping Company (MSC)	MEDU	990773	990773
5348	Mediterranean Shipping Company (MSC)	MEDU	990776	990776
5609	Mediterranean Shipping Company (MSC)	MEDU	990778	990778
5678	Mediterranean Shipping Company (MSC)	MEDU	990780	990780
5275	Mediterranean Shipping Company (MSC)	MEDU	990782	990782
5315	Mediterranean Shipping Company (MSC)	MEDU	990784	990784
5316	Mediterranean Shipping Company (MSC)	MEDU	990785	990785

Relación de contenedores homologados para tratamiento de frío

ID	Nombre de la empresa	Código del contenedor	Inicio Serie	Fin Serie
5520	Mediterranean Shipping Company (MSC)	MEDU	990786	990786
5729	Mediterranean Shipping Company (MSC)	MEDU	990787	990787
5422	Mediterranean Shipping Company (MSC)	MEDU	990788	990788
5589	Mediterranean Shipping Company (MSC)	MEDU	990789	990789
5265	Mediterranean Shipping Company (MSC)	MEDU	990790	990790
5276	Mediterranean Shipping Company (MSC)	MEDU	990791	990791
5783	Mediterranean Shipping Company (MSC)	MEDU	990795	990795
5423	Mediterranean Shipping Company (MSC)	MEDU	990796	990796
5317	Mediterranean Shipping Company (MSC)	MEDU	990798	990798
5811	Mediterranean Shipping Company (MSC)	MEDU	990799	990799
5763	Mediterranean Shipping Company (MSC)	MEDU	990800	990800
5266	Mediterranean Shipping Company (MSC)	MEDU	990803	990803
5730	Mediterranean Shipping Company (MSC)	MEDU	990805	990805
5731	Mediterranean Shipping Company (MSC)	MEDU	990807	990807
5521	Mediterranean Shipping Company (MSC)	MEDU	990812	990812
5732	Mediterranean Shipping Company (MSC)	MEDU	990813	990813
5645	Mediterranean Shipping Company (MSC)	MEDU	990816	990816
5733	Mediterranean Shipping Company (MSC)	MEDU	990817	990817
5658	Mediterranean Shipping Company (MSC)	MEDU	990822	990822
5318	Mediterranean Shipping Company (MSC)	MEDU	990823	990823
5541	Mediterranean Shipping Company (MSC)	MEDU	990824	990824
5799	Mediterranean Shipping Company (MSC)	MEDU	990826	990826
5646	Mediterranean Shipping Company (MSC)	MEDU	990827	990827
5610	Mediterranean Shipping Company (MSC)	MEDU	990828	990828
5734	Mediterranean Shipping Company (MSC)	MEDU	990829	990829
5424	Mediterranean Shipping Company (MSC)	MEDU	990830	990830
5679	Mediterranean Shipping Company (MSC)	MEDU	990832	990832
5666	Mediterranean Shipping Company (MSC)	MEDU	990833	990833
5582	Mediterranean Shipping Company (MSC)	MEDU	990834	990834
5647	Mediterranean Shipping Company (MSC)	MEDU	990835	990835
5572	Mediterranean Shipping Company (MSC)	MEDU	990836	990836
5425	Mediterranean Shipping Company (MSC)	MEDU	990837	990837
5557	Mediterranean Shipping Company (MSC)	MEDU	990838	990838
5735	Mediterranean Shipping Company (MSC)	MEDU	990839	990839
5754	Mediterranean Shipping Company (MSC)	MEDU	990840	990840
5648	Mediterranean Shipping Company (MSC)	MEDU	990842	990842
5344	Mediterranean Shipping Company (MSC)	MEDU	990844	990844
5736	Mediterranean Shipping Company (MSC)	MEDU	990845	990845
5319	Mediterranean Shipping Company (MSC)	MEDU	990847	990847
5764	Mediterranean Shipping Company (MSC)	MEDU	990848	990848
5267	Mediterranean Shipping Company (MSC)	MEDU	990849	990849
5320	Mediterranean Shipping Company (MSC)	MEDU	990850	990850
5590	Mediterranean Shipping Company (MSC)	MEDU	990851	990851

Relación de contenedores homologados para tratamiento de frío

ID	Nombre de la empresa	Código del contenedor	Inicio Serie	Fin Serie
5321	Mediterranean Shipping Company (MSC)	MEDU	990852	990852
5737	Mediterranean Shipping Company (MSC)	MEDU	990854	990854
5591	Mediterranean Shipping Company (MSC)	MEDU	990855	990855
5260	Mediterranean Shipping Company (MSC)	MEDU	990857	990857
5659	Mediterranean Shipping Company (MSC)	MEDU	990860	990860
5573	Mediterranean Shipping Company (MSC)	MEDU	990863	990863
5635	Mediterranean Shipping Company (MSC)	MEDU	990865	990865
5426	Mediterranean Shipping Company (MSC)	MEDU	990866	990866
5427	Mediterranean Shipping Company (MSC)	MEDU	990867	990867
5268	Mediterranean Shipping Company (MSC)	MEDU	990869	990869
5322	Mediterranean Shipping Company (MSC)	MEDU	990872	990872
5428	Mediterranean Shipping Company (MSC)	MEDU	990873	990873
5627	Mediterranean Shipping Company (MSC)	MEDU	990874	990874
5323	Mediterranean Shipping Company (MSC)	MEDU	990876	990876
5261	Mediterranean Shipping Company (MSC)	MEDU	990877	990877
5825	Mediterranean Shipping Company (MSC)	MEDU	990878	990878
5522	Mediterranean Shipping Company (MSC)	MEDU	990879	990879
5592	Mediterranean Shipping Company (MSC)	MEDU	990882	990882
5680	Mediterranean Shipping Company (MSC)	MEDU	990883	990883
5429	Mediterranean Shipping Company (MSC)	MEDU	990884	990884
5671	Mediterranean Shipping Company (MSC)	MEDU	990885	990885
5430	Mediterranean Shipping Company (MSC)	MEDU	990886	990886
5523	Mediterranean Shipping Company (MSC)	MEDU	990888	990888
5258	Mediterranean Shipping Company (MSC)	MEDU	990889	990889
5431	Mediterranean Shipping Company (MSC)	MEDU	990891	990891
5636	Mediterranean Shipping Company (MSC)	MEDU	990892	990892
5324	Mediterranean Shipping Company (MSC)	MEDU	990895	990895
5432	Mediterranean Shipping Company (MSC)	MEDU	990896	990896
5433	Mediterranean Shipping Company (MSC)	MEDU	990897	990897
5761	Mediterranean Shipping Company (MSC)	MEDU	990898	990898
5637	Mediterranean Shipping Company (MSC)	MEDU	990899	990899
5738	Mediterranean Shipping Company (MSC)	MEDU	990901	990901
5524	Mediterranean Shipping Company (MSC)	MEDU	990902	990902
5300	Mediterranean Shipping Company (MSC)	MEDU	990902	990902
5533	Mediterranean Shipping Company (MSC)	MEDU	990903	990903
5739	Mediterranean Shipping Company (MSC)	MEDU	990905	990905
5325	Mediterranean Shipping Company (MSC)	MEDU	990906	990906
5434	Mediterranean Shipping Company (MSC)	MEDU	990907	990907
5435	Mediterranean Shipping Company (MSC)	MEDU	990909	990909
5574	Mediterranean Shipping Company (MSC)	MEDU	990910	990910
5693	Mediterranean Shipping Company (MSC)	MEDU	990911	990911
5800	Mediterranean Shipping Company (MSC)	MEDU	990912	990912
5660	Mediterranean Shipping Company (MSC)	MEDU	990913	990913

Relación de contenedores homologados para tratamiento de frío

ID	Nombre de la empresa	Código del contenedor	Inicio Serie	Fin Serie
5964	Mediterranean Shipping Company (MSC)	MEDU	990916	990916
5436	Mediterranean Shipping Company (MSC)	MEDU	990918	990918
5326	Mediterranean Shipping Company (MSC)	MEDU	990919	990919
5685	Mediterranean Shipping Company (MSC)	MEDU	990921	990921
5628	Mediterranean Shipping Company (MSC)	MEDU	990930	990930
5437	Mediterranean Shipping Company (MSC)	MEDU	990931	990931
5686	Mediterranean Shipping Company (MSC)	MEDU	990932	990932
5784	Mediterranean Shipping Company (MSC)	MEDU	990933	990933
5525	Mediterranean Shipping Company (MSC)	MEDU	990934	990934
5542	Mediterranean Shipping Company (MSC)	MEDU	990935	990935
5812	Mediterranean Shipping Company (MSC)	MEDU	990937	990937
5740	Mediterranean Shipping Company (MSC)	MEDU	990938	990938
5672	Mediterranean Shipping Company (MSC)	MEDU	990939	990939
5438	Mediterranean Shipping Company (MSC)	MEDU	990940	990940
5327	Mediterranean Shipping Company (MSC)	MEDU	990941	990941
5328	Mediterranean Shipping Company (MSC)	MEDU	990944	990944
5965	Mediterranean Shipping Company (MSC)	MEDU	990946	990946
5790	Mediterranean Shipping Company (MSC)	MEDU	990947	990947
5598	Mediterranean Shipping Company (MSC)	MEDU	990948	990948
5547	Mediterranean Shipping Company (MSC)	MEDU	990949	990949
5329	Mediterranean Shipping Company (MSC)	MEDU	990953	990953
5558	Mediterranean Shipping Company (MSC)	MEDU	990959	990959
5439	Mediterranean Shipping Company (MSC)	MEDU	990960	990960
5673	Mediterranean Shipping Company (MSC)	MEDU	990961	990961
5559	Mediterranean Shipping Company (MSC)	MEDU	990962	990962
5791	Mediterranean Shipping Company (MSC)	MEDU	990965	990965
5801	Mediterranean Shipping Company (MSC)	MEDU	990967	990967
5826	Mediterranean Shipping Company (MSC)	MEDU	990968	990968
5548	Mediterranean Shipping Company (MSC)	MEDU	990969	990969
5526	Mediterranean Shipping Company (MSC)	MEDU	990971	990971
5228	Mediterranean Shipping Company (MSC)	MEDU	990972	990972
5345	Mediterranean Shipping Company (MSC)	MEDU	990974	990974
5330	Mediterranean Shipping Company (MSC)	MEDU	990975	990975
5277	Mediterranean Shipping Company (MSC)	MEDU	990976	990976
5681	Mediterranean Shipping Company (MSC)	MEDU	990977	990977
5549	Mediterranean Shipping Company (MSC)	MEDU	990979	990979
5440	Mediterranean Shipping Company (MSC)	MEDU	990980	990980
5331	Mediterranean Shipping Company (MSC)	MEDU	990981	990981
5332	Mediterranean Shipping Company (MSC)	MEDU	990983	990983
5741	Mediterranean Shipping Company (MSC)	MEDU	990988	990988
5527	Mediterranean Shipping Company (MSC)	MEDU	990991	990991
5333	Mediterranean Shipping Company (MSC)	MEDU	990992	990992
5765	Mediterranean Shipping Company (MSC)	MEDU	990993	990993

Relación de contenedores homologados para tratamiento de frío

ID	Nombre de la empresa	Código del contenedor	Inicio Serie	Fin Serie
5334	Mediterranean Shipping Company (MSC)	MEDU	990996	990996
5451	Mediterranean Shipping Company (MSC)	MEDU	990999	990999
5452	Mediterranean Shipping Company (MSC)	MEDU	991001	991001
5453	Mediterranean Shipping Company (MSC)	MEDU	991005	991005
5454	Mediterranean Shipping Company (MSC)	MEDU	991006	991006
5455	Mediterranean Shipping Company (MSC)	MEDU	991010	991010
5456	Mediterranean Shipping Company (MSC)	MEDU	991014	991014
5457	Mediterranean Shipping Company (MSC)	MEDU	991015	991015
5458	Mediterranean Shipping Company (MSC)	MEDU	991016	991016
5459	Mediterranean Shipping Company (MSC)	MEDU	991021	991021
5460	Mediterranean Shipping Company (MSC)	MEDU	991023	991023
5461	Mediterranean Shipping Company (MSC)	MEDU	991026	991026
5462	Mediterranean Shipping Company (MSC)	MEDU	991031	991031
5463	Mediterranean Shipping Company (MSC)	MEDU	991035	991035
5464	Mediterranean Shipping Company (MSC)	MEDU	991041	991041
5466	Mediterranean Shipping Company (MSC)	MEDU	991046	991046
5467	Mediterranean Shipping Company (MSC)	MEDU	991049	991049
5468	Mediterranean Shipping Company (MSC)	MEDU	991052	991052
5469	Mediterranean Shipping Company (MSC)	MEDU	991054	991054
5470	Mediterranean Shipping Company (MSC)	MEDU	991056	991056
5471	Mediterranean Shipping Company (MSC)	MEDU	991058	991058
5472	Mediterranean Shipping Company (MSC)	MEDU	991063	991063
5473	Mediterranean Shipping Company (MSC)	MEDU	991064	991064
5474	Mediterranean Shipping Company (MSC)	MEDU	991069	991069
5475	Mediterranean Shipping Company (MSC)	MEDU	991074	991074
5476	Mediterranean Shipping Company (MSC)	MEDU	991075	991075
5477	Mediterranean Shipping Company (MSC)	MEDU	991077	991077
5478	Mediterranean Shipping Company (MSC)	MEDU	991078	991078
5479	Mediterranean Shipping Company (MSC)	MEDU	991081	991081
5480	Mediterranean Shipping Company (MSC)	MEDU	991085	991085
5481	Mediterranean Shipping Company (MSC)	MEDU	991086	991086
5482	Mediterranean Shipping Company (MSC)	MEDU	991093	991093
5483	Mediterranean Shipping Company (MSC)	MEDU	991094	991094
5484	Mediterranean Shipping Company (MSC)	MEDU	991096	991096
5485	Mediterranean Shipping Company (MSC)	MEDU	991098	991098
5486	Mediterranean Shipping Company (MSC)	MEDU	991102	991102
5487	Mediterranean Shipping Company (MSC)	MEDU	991105	991105
5488	Mediterranean Shipping Company (MSC)	MEDU	991127	991127
5836	Mediterranean Shipping Company (MSC)	MEDU	991133	991133
6259	Mediterranean Shipping Company (MSC)	MEDU	991140	991140
5489	Mediterranean Shipping Company (MSC)	MEDU	991151	991151
5490	Mediterranean Shipping Company (MSC)	MEDU	991153	991153
5491	Mediterranean Shipping Company (MSC)	MEDU	991154	991154

Relación de contenedores homologados para tratamiento de frío

ID	Nombre de la empresa	Código del contenedor	Inicio Serie	Fin Serie
5492	Mediterranean Shipping Company (MSC)	MEDU	991155	991155
5802	Mediterranean Shipping Company (MSC)	MEDU	991156	991156
5792	Mediterranean Shipping Company (MSC)	MEDU	991157	991157
5493	Mediterranean Shipping Company (MSC)	MEDU	991158	991158
5813	Mediterranean Shipping Company (MSC)	MEDU	991160	991160
5793	Mediterranean Shipping Company (MSC)	MEDU	991161	991161
5494	Mediterranean Shipping Company (MSC)	MEDU	991162	991162
5803	Mediterranean Shipping Company (MSC)	MEDU	991163	991163
5743	Mediterranean Shipping Company (MSC)	MEDU	991164	991164
5744	Mediterranean Shipping Company (MSC)	MEDU	991165	991165
5745	Mediterranean Shipping Company (MSC)	MEDU	991166	991166
5746	Mediterranean Shipping Company (MSC)	MEDU	991167	991167
5495	Mediterranean Shipping Company (MSC)	MEDU	991168	991168
5496	Mediterranean Shipping Company (MSC)	MEDU	991170	991170
5814	Mediterranean Shipping Company (MSC)	MEDU	991174	991174
5497	Mediterranean Shipping Company (MSC)	MEDU	991176	991176
5498	Mediterranean Shipping Company (MSC)	MEDU	991177	991177
5499	Mediterranean Shipping Company (MSC)	MEDU	991182	991182
5804	Mediterranean Shipping Company (MSC)	MEDU	991184	991184
5500	Mediterranean Shipping Company (MSC)	MEDU	991186	991186
5629	Mediterranean Shipping Company (MSC)	MEDU	991188	991188
5747	Mediterranean Shipping Company (MSC)	MEDU	991192	991192
5441	Mediterranean Shipping Company (MSC)	MEDU	991193	991193
5442	Mediterranean Shipping Company (MSC)	MEDU	991194	991194
5443	Mediterranean Shipping Company (MSC)	MEDU	991196	991196
5501	Mediterranean Shipping Company (MSC)	MEDU	991197	991197
5748	Mediterranean Shipping Company (MSC)	MEDU	991202	991202
5776	Mediterranean Shipping Company (MSC)	MEDU	991205	991205
5349	Mediterranean Shipping Company (MSC)	MEDU	991206	991206
5815	Mediterranean Shipping Company (MSC)	MEDU	991210	991210
5444	Mediterranean Shipping Company (MSC)	MEDU	991211	991211
5749	Mediterranean Shipping Company (MSC)	MEDU	991214	991214
5502	Mediterranean Shipping Company (MSC)	MEDU	991217	991217
5509	Mediterranean Shipping Company (MSC)	MEDU	991218	991218
5503	Mediterranean Shipping Company (MSC)	MEDU	991219	991219
5805	Mediterranean Shipping Company (MSC)	MEDU	991220	991220
5445	Mediterranean Shipping Company (MSC)	MEDU	991221	991221
5766	Mediterranean Shipping Company (MSC)	MEDU	991223	991223
5504	Mediterranean Shipping Company (MSC)	MEDU	991224	991224
5777	Mediterranean Shipping Company (MSC)	MEDU	991228	991228
5505	Mediterranean Shipping Company (MSC)	MEDU	991229	991229
5506	Mediterranean Shipping Company (MSC)	MEDU	991229	991229
5750	Mediterranean Shipping Company (MSC)	MEDU	991240	991240

Relación de contenedores homologados para tratamiento de frío

ID	Nombre de la empresa	Código del contenedor	Inicio Serie	Fin Serie
5446	Mediterranean Shipping Company (MSC)	MEDU	991241	991241
5751	Mediterranean Shipping Company (MSC)	MEDU	991242	991242
5778	Mediterranean Shipping Company (MSC)	MEDU	991245	991245
5543	Mediterranean Shipping Company (MSC)	MEDU	991246	991246
5752	Mediterranean Shipping Company (MSC)	MEDU	991248	991248
5507	Mediterranean Shipping Company (MSC)	MEDU	991249	991249
5611	Mediterranean Shipping Company (MSC)	MEDU	991250	991250
5794	Mediterranean Shipping Company (MSC)	MEDU	991251	991251
5755	Mediterranean Shipping Company (MSC)	MEDU	991252	991252
5816	Mediterranean Shipping Company (MSC)	MEDU	991254	991254
5687	Mediterranean Shipping Company (MSC)	MEDU	991255	991255
5583	Mediterranean Shipping Company (MSC)	MEDU	991256	991256
5350	Mediterranean Shipping Company (MSC)	MEDU	991258	991258
5550	Mediterranean Shipping Company (MSC)	MEDU	991260	991260
5508	Mediterranean Shipping Company (MSC)	MEDU	991261	991261
5682	Mediterranean Shipping Company (MSC)	MEDU	991264	991264
5447	Mediterranean Shipping Company (MSC)	MEDU	991265	991265
5510	Mediterranean Shipping Company (MSC)	MEDU	991266	991266
5785	Mediterranean Shipping Company (MSC)	MEDU	991271	991271
5649	Mediterranean Shipping Company (MSC)	MEDU	991272	991272
5767	Mediterranean Shipping Company (MSC)	MEDU	991275	991275
5650	Mediterranean Shipping Company (MSC)	MEDU	991277	991277
5511	Mediterranean Shipping Company (MSC)	MEDU	991278	991278
5762	Mediterranean Shipping Company (MSC)	MEDU	991280	991280
5512	Mediterranean Shipping Company (MSC)	MEDU	991281	991281
5448	Mediterranean Shipping Company (MSC)	MEDU	991284	991284
5335	Mediterranean Shipping Company (MSC)	MEDU	991285	991285
5694	Mediterranean Shipping Company (MSC)	MEDU	991286	991286
5827	Mediterranean Shipping Company (MSC)	MEDU	991288	991288
5449	Mediterranean Shipping Company (MSC)	MEDU	991289	991289
5336	Mediterranean Shipping Company (MSC)	MEDU	991290	991290
5450	Mediterranean Shipping Company (MSC)	MEDU	991292	991292
5661	Mediterranean Shipping Company (MSC)	MEDU	991294	991294
5513	Mediterranean Shipping Company (MSC)	MEDU	991295	991295
5768	Mediterranean Shipping Company (MSC)	MEDU	991296	991296
5599	Mediterranean Shipping Company (MSC)	MEDU	991297	991297
4485	Mega Industrial Engineering (Code not BIC registered)	MEGU	101	110
4486	Mega Industrial Engineering (Code not BIC registered)	MEGU	111	120
5147	Mega Industrial Engineering (Code not BIC registered)	MEGU	135	154
5388	Mega Industrial Engineering (Code not BIC registered)	MEGU	990549	990549
3743	Misc Berhad	MYRU	450001	452001
435	Mitsui O.S.K. Lines	MORU	1	49
431	Mitsui O.S.K. Lines	MORU	50	349

Relación de contenedores homologados para tratamiento de frío

ID	Nombre de la empresa	Código del contenedor	Inicio Serie	Fin Serie
564	Mitsui O.S.K. Lines	MORU	20000	20299
563	Mitsui O.S.K. Lines	MORU	20300	20599
569	Mitsui O.S.K. Lines	MORU	20900	21099
571	Mitsui O.S.K. Lines	MORU	22000	22199
570	Mitsui O.S.K. Lines	MORU	22200	22399
657	Mitsui O.S.K. Lines	MORU	30000	30699
670	Mitsui O.S.K. Lines	MORU	30700	31099
664	Mitsui O.S.K. Lines	MORU	32000	32399
1626	Mitsui O.S.K. Lines	MORU	40000	40199
1625	Mitsui O.S.K. Lines	MORU	40200	40599
752	Mitsui O.S.K. Lines	MORU	40600	40799
1978	Mitsui O.S.K. Lines	MORU	50900	50949
2255	Mitsui O.S.K. Lines	MORU	60000	60399
2254	Mitsui O.S.K. Lines	MORU	60400	60599
2315	Mitsui O.S.K. Lines	MORU	60600	61399
2311	Mitsui O.S.K. Lines	MORU	61400	61899
2428	Mitsui O.S.K. Lines	MORU	61900	61999
2314	Mitsui O.S.K. Lines	MORU	62000	62249
2426	Mitsui O.S.K. Lines	MORU	62250	62499
2566	Mitsui O.S.K. Lines	MORU	70000	71199
2598	Mitsui O.S.K. Lines	MORU	71200	71649
2662	Mitsui O.S.K. Lines	MORU	71650	71999
2574	Mitsui O.S.K. Lines	MORU	72000	72299
3888	Mitsui O.S.K. Lines	MORU	110000	111999
3950	Mitsui O.S.K. Lines	MORU	112000	112999
3975	Mitsui O.S.K. Lines	MORU	113000	113499
4000	Mitsui O.S.K. Lines	MORU	113500	113999
3960	Mitsui O.S.K. Lines	MORU	114000	114499
3986	Mitsui O.S.K. Lines	MORU	114500	114999
4601	Mitsui O.S.K. Lines	MORU	130000	131199
4637	Mitsui O.S.K. Lines	MORU	131200	131499
4602	Mitsui O.S.K. Lines	MORU	131500	131699
4603	Mitsui O.S.K. Lines	MORU	131700	132999
1542	Mitsui O.S.K. Lines	MOGU	500000	500199
560	Mitsui O.S.K. Lines	MOGU	500270	500324
558	Mitsui O.S.K. Lines	MOGU	500325	500424
2938	Mitsui O.S.K. Lines	MORU	580000	580799
2937	Mitsui O.S.K. Lines	MORU	580800	581299
2955	Mitsui O.S.K. Lines	MORU	581300	581599
3508	Mitsui O.S.K. Lines	MORU	590000	590199
2436	Mitsui O.S.K. Lines	MORU	660000	660429
2663	Mitsui O.S.K. Lines	MORU	670000	670149
2615	Mitsui O.S.K. Lines	MORU	670150	670549

Relación de contenedores homologados para tratamiento de frío

ID	Nombre de la empresa	Código del contenedor	Inicio Serie	Fin Serie
2002	Mitsui OSK Lines (Not registered w/BIC)	MWCU	694500	695699
5188	MTT Shipping	MTMU	666830	666859
3734	Muwon LS, Ltd.	MWLU	910001	910020
3837	Namsung Shipping Co.	NSRU	800501	800600
675	Nile Dutch Africa Line	NDSU	620000	620049
1908	Nile Dutch Africa Line	NDSU	620050	620074
2202	Nile Dutch Africa Line	NDSU	620075	620124
2310	Nile Dutch Africa Line	NDSU	620125	620174
2581	Nile Dutch Africa Line	NIDU	620175	620224
2869	Nile Dutch Africa Line	NIDU	620225	620324
3011	Nile Dutch Africa Line	NIDU	620325	620424
3127	Nile Dutch Africa Line	NIDU	620425	620524
3571	Nile Dutch Africa Line	NNDU	620525	620624
4148	Nile Dutch Africa Line	NIDU	620647	620746
4255	Nile Dutch Africa Line	NIDU	620747	620946
4266	Nile Dutch Africa Line	NIDU	620947	621000
2309	Nile Dutch Africa Line	NDSU	621000	621000
2582	Nile Dutch Africa Line	NIDU	621001	621001
4267	Nile Dutch Africa Line	NIDU	621002	621047
4472	Nile Dutch Africa Line	NIDU	650000	650499
5098	Nile Dutch Africa Line	NIDU	650500	650999
3597	Nippon Yusen Kaisha Line	NYKY	717580	717582
579	NYK Line	NYKU	700000	700149
568	NYK Line	NYKU	700150	700199
597	NYK Line	NYKU	700200	700299
641	NYK Line	NYKU	700300	700499
668	NYK Line	NYKU	700500	700899
702	NYK Line	NYKU	700900	700949
753	NYK Line	NYKU	700950	701146
728	NYK Line	NYKU	701150	701349
1879	NYK Line	NYKU	701350	701849
118	NYK Line	NYKU	701850	702049
1934	NYK Line	NYKU	702050	702349
1933	NYK Line	NYKU	702350	702449
1983	NYK Line	NYKU	702450	702549
2019	NYK Line	NYKU	702550	702849
2037	NYK Line	NYKU	702850	703349
2239	NYK Line	NYKU	703350	703649
2291	NYK Line	NYKU	703650	704149
580	NYK Line	NYKU	710000	710199
595	NYK Line	NYKU	710200	710399
617	NYK Line	NYKU	710400	710799
659	NYK Line	NYKU	710800	711099

Relación de contenedores homologados para tratamiento de frío

ID	Nombre de la empresa	Código del contenedor	Inicio Serie	Fin Serie
669	NYK Line	NYKU	711100	711499
701	NYK Line	NYKU	711400	711499
676	NYK Line	NYKU	711500	711549
1932	NYK Line	NYKU	711550	711849
1935	NYK Line	KYKU	711850	711949
1984	NYK Line	NYKU	711950	712349
2248	NYK Line	NYKU	712350	712549
2289	NYK Line	NYKU	712550	712849
2290	NYK Line	NYKU	713000	713249
2611	NYK Line	NYKU	713250	713749
2650	NYK Line	NYKU	713750	714249
2800	NYK Line	NYKU	714250	714549
3178	NYK Line	NYKU	714550	714749
3195	NYK Line	NYKU	714750	714949
3105	NYK Line	NYKU	714950	715149
3143	NYK Line	NYKU	715150	716499
3196	NYK Line	NYKU	716500	717579
496	NYK Line	NYKU	734000	734089
503	NYK Line	NYKU	734090	734329
494	NYK Line	NYKU	748000	748119
495	NYK Line	NYKU	749000	749029
578	NYK Line	NYKU	750000	750099
596	NYK Line	NYKU	750100	750199
581	NYK Line	NYKU	754000	754149
594	NYK Line	NYKU	754150	754299
667	NYK Line	NYKU	754600	754899
2292	NYK Line	NYKU	755250	755949
550	NYK Line	NYKU	772701	772701
539	NYK Line	NYKU	772702	772702
648	NYK Line	NYKU	772703	772703
646	NYK Line	NYKU	772704	772704
497	NYK Line	NYKU	778000	778099
407	NYK Line	NYKU	790440	790689
432	NYK Line	NYKU	790690	790859
443	NYK Line	NYKU	790860	791159
447	NYK Line	NYKU	791460	791659
502	NYK Line	NYKU	792320	792659
498	NYK Line	NYKU	792660	793059
3065	NYK Line	NYKU	793100	793799
2981	NYK Line	NYKU	793800	794299
3193	NYK Line	NYKU	794300	794699
2147	NYK Line	NYKU	900000	900099
2503	NYK Line	NYKU	900100	900199

Relación de contenedores homologados para tratamiento de frío

ID	Nombre de la empresa	Código del contenedor	Inicio Serie	Fin Serie
3194	NYK Line	NYKU	900200	900349
3635	Ocean Container Trading (HK) Co., Ltd.	GCSU	890001	890090
3852	Ocean Container Trading (HK) Co., Ltd.	GCSU	890091	890290
1305	Operaciones Globales del Mar S.A.	OGMU	980631	980660
4789	Orient Overseas Container Line	OOLU	206000	206548
4783	Orient Overseas Container Line	OOLU	206550	206699
451	Orient Overseas Container Line	OOLU	384600	384849
534	Orient Overseas Container Line	OOLU	384850	385009
1636	Orient Overseas Container Line	OOLU	385150	385249
4217	Orient Overseas Container Line	OOLU	387400	388299
4274	Orient Overseas Container Line	OOLU	388300	388499
2477	Orient Overseas Container Line	OOLU	389000	389059
2466	Orient Overseas Container Line	OOLU	389060	389099
3947	Orient Overseas Container Line	OOLU	394150	394299
4524	Orient Overseas Container Line	OOLU	394300	394899
4534	Orient Overseas Container Line	OOLU	394900	395099
4842	Orient Overseas Container Line	OOLU	395100	395400
5004	Orient Overseas Container Line	OOLU	395410	395659
4958	Orient Overseas Container Line	OOLU	395660	396409
444	Orient Overseas Container Line	OOLU	600500	600699
338	Orient Overseas Container Line	OOLU	602000	602799
439	Orient Overseas Container Line	OOLU	602800	603199
450	Orient Overseas Container Line	OOLU	603200	603274
433	Orient Overseas Container Line	OOLU	603300	603399
463	Orient Overseas Container Line	OOLU	603400	603499
437	Orient Overseas Container Line	OOLU	603500	603649
452	Orient Overseas Container Line	OOLU	603650	603824
473	Orient Overseas Container Line	OOLU	603825	604224
2161	Orient Overseas Container Line	OOLU	605900	607099
2467	Orient Overseas Container Line	OOLU	607800	608099
2475	Orient Overseas Container Line	OOLU	608100	608749
2478	Orient Overseas Container Line	OOLU	608750	609549
340	Orient Overseas Container Line	OOLU	610200	610549
339	Orient Overseas Container Line	OOLU	610550	610749
3080	Orient Overseas Container Line	OOLU	618830	619509
3948	Orient Overseas Container Line	OOLU	620600	620799
3989	Orient Overseas Container Line	OOLU	620800	621399
3988	Orient Overseas Container Line	OOLU	621400	621799
4273	Orient Overseas Container Line	OOLU	621800	622249
4303	Orient Overseas Container Line	OOLU	622700	623299
4513	Orient Overseas Container Line	OOLU	623300	623599
4528	Orient Overseas Container Line	OOLU	623600	623949
4547	Orient Overseas Container Line	OOLU	623950	624449

Relación de contenedores homologados para tratamiento de frío

ID	Nombre de la empresa	Código del contenedor	Inicio Serie	Fin Serie
4514	Orient Overseas Container Line	OOLU	624450	624649
4591	Orient Overseas Container Line	OOLU	624650	625199
4820	Orient Overseas Container Line	OOLU	625200	625579
4930	Orient Overseas Container Line	OOLU	625580	625799
4788	Orient Overseas Container Line	OOLU	625800	626199
4822	Orient Overseas Container Line	OOLU	626200	626399
5005	Orient Overseas Container Line	OOLU	626400	627049
4959	Orient Overseas Container Line	OOLU	627050	629799
510	Orient Overseas Container Line	OOLU	630000	630439
3990	Orient Overseas Container Line	OOLU	632000	632299
4960	Orient Overseas Container Line	OOLU	632300	632499
2476	Orient Overseas Container Line	OOLU	640800	641099
3949	Orient Overseas Container Line	OOLU	644000	644799
4256	Orient Overseas Container Line	OOLU	644800	645699
4275	Orient Overseas Container Line	OOLU	645700	646249
4510	Orient Overseas Container Line	OOLU	646800	647499
4535	Orient Overseas Container Line	OOLU	647500	647999
4536	Orient Overseas Container Line	OOLU	648000	648899
4529	Orient Overseas Container Line	OOLU	648900	649049
4548	Orient Overseas Container Line	OOLU	649050	649099
4530	Orient Overseas Container Line	OOLU	649100	649149
4592	Orient Overseas Container Line	OOLU	649150	649299
4821	Orient Overseas Container Line	OOLU	649300	649579
4790	Orient Overseas Container Line	OOLU	649580	650039
4931	Orient Overseas Container Line	OOLU	650040	650599
4784	Orient Overseas Container Line	OOLU	650600	650934
4785	Orient Overseas Container Line	OOLU	650935	651299
4823	Orient Overseas Container Line	OOLU	651300	651899
122	P & O Containers Ltd.	JSSU	280201	280293
156	P & O Containers Ltd.	JSSU	283900	283970
152	P&O Nedlloyd	POCU	280300	280349
123	P&O Nedlloyd	POCU	280350	280569
124	P&O Nedlloyd	POCU	280600	280763
153	P&O Nedlloyd	POCU	280764	280918
154	P&O Nedlloyd	POCU	281000	281439
155	P&O Nedlloyd	POCU	281440	281549
1539	P&O Nedlloyd	POCU	281600	281874
125	P&O Nedlloyd	POCU	281901	282449
126	P&O Nedlloyd	POCU	282451	282999
127	P&O Nedlloyd	POCU	283100	283869
128	P&O Nedlloyd	POCU	284000	284219
157	P&O Nedlloyd	POCU	284250	284728
129	P&O Nedlloyd	PONU	284750	285300

Relación de contenedores homologados para tratamiento de frío

ID	Nombre de la empresa	Código del contenedor	Inicio Serie	Fin Serie
158	P&O Nedlloyd	PONU	285350	285599
130	P&O Nedlloyd	PONU	285600	286099
131	P&O Nedlloyd	PONU	286100	286599
132	P&O Nedlloyd	PONU	286600	287349
133	P&O Nedlloyd	PONU	287350	287399
134	P&O Nedlloyd	PONU	287400	287649
135	P&O Nedlloyd	PONU	287650	288149
136	P&O Nedlloyd	PONU	288150	289149
137	P&O Nedlloyd	PONU	289150	289999
138	P&O Nedlloyd	PONU	290010	290014
159	P&O Nedlloyd	PONU	290010	290014
160	P&O Nedlloyd	PONU	290015	290164
139	P&O Nedlloyd	PONU	290250	291249
140	P&O Nedlloyd	PONU	291250	292249
141	P&O Nedlloyd	PONU	292250	293249
142	P&O Nedlloyd	PONU	293750	295749
161	P&O Nedlloyd	PONU	295750	297749
143	P&O Nedlloyd	PONU	450000	450001
144	P&O Nedlloyd	PONU	450002	450005
117	P&O Nedlloyd	PONU	450002	450004
1979	P&O Nedlloyd	PONU	450050	450799
1993	P&O Nedlloyd	PONU	450800	452049
162	P&O Nedlloyd	POCU	470300	470382
145	P&O Nedlloyd	POCU	470401	470481
146	P&O Nedlloyd	POCU	470500	470895
147	P&O Nedlloyd	POCU	470900	471074
163	P&O Nedlloyd	PONU	472050	472999
164	P&O Nedlloyd	KNLU	472181	472955
165	P&O Nedlloyd	PONU	473000	473199
148	P&O Nedlloyd	PONU	473200	473499
149	P&O Nedlloyd	PONU	473500	473799
166	P&O Nedlloyd	PONU	473800	474339
150	P&O Nedlloyd	PONU	474340	474774
167	P&O Nedlloyd	PONU	474775	475774
168	P&O Nedlloyd	PONU	474849	474849
151	P&O Nedlloyd	PONU	475584	478575
169	P&O Nedlloyd	PONU	475775	476374
170	P&O Nedlloyd	PONU	476375	477874
171	P&O Nedlloyd	PONU	477875	478574
172	P&O Nedlloyd	PONU	478585	479374
173	P&O Nedlloyd	PONU	480000	480024
174	P&O Nedlloyd	PONU	480100	482099
175	P&O Nedlloyd	PONU	482100	482599

Relación de contenedores homologados para tratamiento de frío

ID	Nombre de la empresa	Código del contenedor	Inicio Serie	Fin Serie
176	P&O Nedlloyd	PONU	482600	483499
177	P&O Nedlloyd	PONU	483500	483899
178	P&O Nedlloyd	PONU	483900	484299
179	P&O Nedlloyd	PONU	484300	484899
180	P&O Nedlloyd	PONU	484900	485299
181	P&O Nedlloyd	PONU	485300	485999
182	P&O Nedlloyd	PONU	486000	486599
183	P&O Nedlloyd	PONU	486600	486899
184	P&O Nedlloyd	PONU	486900	487299
185	P&O Nedlloyd	PONU	487300	487549
186	P&O Nedlloyd	PONU	487550	487799
187	P&O Nedlloyd	PONU	487800	488199
188	P&O Nedlloyd	PONU	488200	488599
68	P&O Nedlloyd	PONU	488600	489599
1874	P&O Nedlloyd	PONU	489600	491099
1617	P&O Nedlloyd	PONU	495100	495599
1940	P&O Nedlloyd	PONU	495600	496599
1959	P&O Nedlloyd	PONU	496600	497599
1994	P&O Nedlloyd	PONU	497600	497849
1980	P&O Nedlloyd	PONU	497850	499599
4582	Pacific International Lines	PCIU	583451	583550
4583	Pacific International Lines	PCIU	583551	583650
4525	Pacific International Lines	PCIU	583651	583750
4584	Pacific International Lines	PCIU	583751	583850
4911	Pacific International Lines	PCIU	583851	584050
3249	Pacific International Lines	PCIU	600190	601189
3250	Pacific International Lines	PCIU	601290	602889
4585	Pacific International Lines	PCIU	606890	607389
4730	Pacific International Lines	PCIU	607390	607639
4768	Pacific International Lines	PCIU	607640	607887
6303	Pan Asia Logistics India	PALU	950001	950040
120	Pan Continental Shipping	PCLU	602001	602025
4570	Perma Shipping Line	PMLU	890251	890280
4544	Phoenix International	GOAU	250001	250002
4094	PNC Equipment Finance (BIC register: Chiquita Brands)	CBFU	350001	350311
4097	PNC Equipment Finance (BIC register: Chiquita Brands)	CBFU	350623	350870
121	Polish Ocean Lines	POLU	431083	487199
3851	Procontainer B.V.	POUU	400800	400800
3803	Pyeong Hwa Refrigeration Services, Inc.	PHRU	510101	510120
3906	Pyeong Hwa Refrigeration Services, Inc.	PHRU	561051	561100
3804	Pyeong Hwa Refrigeration Services, Inc.	PKRU	900001	900010
4153	QCSC - Qingdao CIMC Special Reefer Co.	CICU	962951	962965
4476	QCSC - Qingdao CIMC Special Reefer Co.	CICU	968076	968076

Relación de contenedores homologados para tratamiento de frío

ID	Nombre de la empresa	Código del contenedor	Inicio Serie	Fin Serie
4588	Raffles Lease	RFCU	300041	300090
4478	Rama Vessel Handlers	RVHU	213301	213350
704	RCT Container Line	RCTU	100003	100008
705	RCT Container Line	STRU	990000	990009
602	RCT Lesing, LLC	RCTU	100001	100001
603	RCT Lesing, LLC	RCTU	100002	100002
6269	Reefer Sales Europe BV	RSEU	200047	200071
5029	Reefer Sales Europe BV	RSEU	400000	400000
4263	Royal Arctic Line A/S	RALU	609000	609074
686	Royal Arctic Line A/S	RALU	610000	610029
2468	Royal Arctic Line A/S	RALU	610100	610224
2626	Royal Arctic Line A/S	RALU	709000	709024
3209	Royal Arctic Line A/S	RALU	709030	709094
3523	Royal Arctic Line A/S	RALU	709100	709149
3840	Royal Arctic Line A/S	RALU	709150	709224
601	Royal Arctic Line A/S	RALU	710000	710024
2627	Royal Arctic Line A/S	RALU	710500	710574
3210	Royal Arctic Line A/S	RALU	710580	710644
3515	Royal Arctic Line A/S	RALU	710650	710699
3841	Royal Arctic Line A/S	RALU	710700	710774
4264	Royal Arctic Line A/S	RALU	710775	710849
4474	Royal Arctic Line A/S	RALU	710850	710925
3806	Royal Wolf Trading Pty. Ltd.	RWLU	920020	920034
4017	Royal Wolf Trading Pty. Ltd.	RWLU	920059	920083
4018	Royal Wolf Trading Pty. Ltd.	RWLU	920084	920088
2922	Samskip	SANU	590701	590900
3199	Samskip	SANU	591701	591828
3179	Samskip	SANU	591829	591830
3200	Samskip	SANU	591831	591842
4173	Samskip	SANU	591900	591999
4174	Samskip	SANU	592000	592009
4482	Samskip	SANU	592010	592109
4483	Samskip	SANU	592500	592599
1394	Sea Containers Service (Now Seaco)	SCZU	494040	495539
1338	Sea Containers Service (Now Seaco)	SCZU	495540	496039
1339	Sea Containers Service (Now Seaco)	SCZU	496040	496239
1365	Sea Containers Service (Now Seaco)	SCZU	496240	496439
1328	Sea Containers Service (Now Seaco)	SCZU	496640	496939
262	Sea Containers Service (Now Seaco)	SCZU	496940	497139
261	Sea Containers Service (Now Seaco)	SCZU	497140	497339
309	Sea Containers Service (Now Seaco)	SCZU	497340	497539
308	Sea Containers Service (Now Seaco)	SCZU	808831	808831
1366	Sea Containers Service (Now Seaco)	SCZU	808870	809469

Relación de contenedores homologados para tratamiento de frío

ID	Nombre de la empresa	Código del contenedor	Inicio Serie	Fin Serie
1326	Sea Containers Service (Now Seaco)	SCZU	809473	809924
1367	Sea Containers Service (Now Seaco)	SCZU	825910	825977
1368	Sea Containers Service (Now Seaco)	SCZU	826220	826499
269	Sea Containers Service (Now Seaco)	SCZU	866000	866169
268	Sea Containers Service (Now Seaco)	SCZU	866200	866399
267	Sea Containers Service (Now Seaco)	SCZU	866400	866699
266	Sea Containers Service (Now Seaco)	SCZU	866700	866899
265	Sea Containers Service (Now Seaco)	SCZU	866900	866999
305	Sea Containers Service (Now Seaco)	SCZU	867000	867062
306	Sea Containers Service (Now Seaco)	SCZU	867063	867099
264	Sea Containers Service (Now Seaco)	SCZU	867100	867299
260	Sea Containers Service (Now Seaco)	SCZU	867300	867399
304	Sea Containers Service (Now Seaco)	SCZU	867400	867400
307	Sea Containers Service (Now Seaco)	SCZU	867401	867408
310	Sea Containers Service (Now Seaco)	SCZU	867409	867409
263	Sea Containers Service (Now Seaco)	SCZU	867410	867549
270	Sea Containers Service (Now Seaco)	SCZU	867550	867718
624	Sea Containers Service (Now Seaco)	SCZU	911470	911619
3576	Seaboard Marine	SMLU	501600	501612
1461	Seaboard Marine	SMLU	540000	540049
3026	Seaboard Marine	SMLU	540147	540149
203	Seaboard Marine	SMLU	541000	541049
258	Seaboard Marine	SMLU	541050	541099
368	Seaboard Marine	SMLU	541132	541150
369	Seaboard Marine	SMLU	541152	541156
278	Seaboard Marine	SMLU	541200	541349
322	Seaboard Marine	SMLU	543000	543199
358	Seaboard Marine	SMLU	543200	543323
637	Seaboard Marine	SMLU	543510	543521
2587	Seaboard Marine	SMLU	543930	544029
3067	Seaboard Marine	SMLU	544130	544329
3505	Seaboard Marine	SMLU	544330	544529
3509	Seaboard Marine	SMLU	544530	544759
3511	Seaboard Marine	SMLU	544760	544909
3512	Seaboard Marine	SMLU	544910	545063
3534	Seaboard Marine	SMLU	545064	545313
347	Seaboard Marine	SMLU	548201	548203
337	Seabox Container (BIC register: MSC)	MSCU	121963	121963
336	Seabox Container (BIC register: MSC)	MSCU	701650	701650
3514	Seacastle Container Leasing	SZLU	200001	200025
4639	Seacastle Container Leasing	SZLU	361736	362085
3399	Seacastle Container Leasing	YMLU	535446	535995
3489	Seacastle Container Leasing	YMLU	535996	536495

Relación de contenedores homologados para tratamiento de frío

ID	Nombre de la empresa	Código del contenedor	Inicio Serie	Fin Serie
3631	Seacastle Container Leasing	YMLU	536896	537295
3480	Seacastle Container Leasing	YMLU	741821	742120
3487	Seacastle Container Leasing	YMLU	742121	742170
3629	Seacastle Container Leasing	YMLU	742171	742220
3630	Seacastle Container Leasing	YMLU	742221	742270
2994	Seacastle Container Leasing	SZLU	900001	900450
3490	Seacastle Container Leasing	SZLU	900451	900600
3521	Seacastle Container Leasing	SZLU	900601	900775
3573	Seacastle Container Leasing	SZLU	900776	901075
3624	Seacastle Container Leasing	SZLU	901076	901575
3620	Seacastle Container Leasing	SZLU	901576	902075
3614	Seacastle Container Leasing	SZLU	960001	960300
3513	Seacastle Container Leasing	SZLU	980001	980100
3131	Seacastle Container Leasing	SZLU	980101	980400
3488	Seacastle Container Leasing	SZLU	980401	980402
3481	Seacastle Container Leasing	SZLU	980403	980552
4640	Seacastle Container Leasing	SZLU	984081	984530
3041	Seacastle Container Leasing (Not registered w/BIC)	ARKU	501001	501500
3538	Seacastle Container Leasing (BIC register: Bermuda Int'l Shipping)	BISU	318001	318034
3040	Seacastle Container Leasing (BIC register: Rama Vessel Handlers)	RVHU	282223	282270
3073	Seacastle Container Leasing (BIC register: Vladrefrans)	VRSU	776001	776050
1324	Seaco	SCXU	299000	299999
1337	Seaco	SCXU	401300	401789
1369	Seaco	SCPU	487000	487199
1373	Seaco	SCXU	487200	487959
1360	Seaco	SCXU	488000	488999
1370	Seaco	SCPU	489000	489199
1335	Seaco	SCXU	489200	489903
1371	Seaco	SCPU	489904	490243
1327	Seaco	SCXU	490244	491043
1334	Seaco	SCXU	491244	493739
1380	Seaco	SCXU	493740	493889
1379	Seaco	SCXU	493890	494039
1323	Seaco	SCXU	800000	801099
1322	Seaco	SCXU	801100	803853
1383	Seaco	SCXU	804005	805244
1382	Seaco	SCXU	805270	806995
1381	Seaco	SCXU	807070	807349
1403	Seaco	SCXU	807350	807649
1385	Seaco	SCXU	807650	807749
1387	Seaco	SCXU	807750	807849
1406	Seaco	SCXU	807850	808149
1408	Seaco	SCXU	807910	808149

Relación de contenedores homologados para tratamiento de frío

ID	Nombre de la empresa	Código del contenedor	Inicio Serie	Fin Serie
1407	Seaco	SCXU	808150	808449
1405	Seaco	SCXU	808450	808829
4208	Seaco	SEGU	901000	901499
4243	Seaco	SEGU	901500	901999
4244	Seaco	SEGU	902000	902549
4233	Seaco	SEGU	902550	902849
4234	Seaco	SEGU	902850	902999
4381	Seaco	SEGU	903000	903499
4387	Seaco	SEGU	903500	903999
4401	Seaco	SEGU	905000	905499
4411	Seaco	SEGU	905500	905999
4454	Seaco	SEGU	906000	906499
4469	Seaco	SEGU	906500	906999
4501	Seaco	SEGU	907000	907149
4527	Seaco	SEGU	907150	907399
4538	Seaco	SEGU	907400	908149
4627	Seaco	SEGU	908687	909186
4638	Seaco	SEGU	909187	909686
4662	Seaco	SEGU	909687	910686
4628	Seaco	SEGU	910687	911186
4664	Seaco	SEGU	911187	911686
4647	Seaco	SEGU	911687	912186
4666	Seaco	SEGU	912187	912686
4648	Seaco	SEGU	912687	912936
4667	Seaco	SEGU	912937	913436
4700	Seaco	SEGU	913437	913636
4699	Seaco	SEGU	913637	913936
4763	Seaco	SEGU	913937	914436
4724	Seaco	SEGU	914437	914636
4725	Seaco	SEGU	914637	914936
5037	Seaco	SEGU	914987	915486
4934	Seaco	SEGU	915487	915986
4999	Seaco	SEGU	915987	916486
4919	Seaco	SEGU	916487	916986
4888	Seaco	SEGU	916987	917786
4920	Seaco	SEGU	917787	918286
4889	Seaco	SEGU	918287	918486
4890	Seaco	SEGU	918487	919286
5013	Seaco	SEGU	919487	919546
5014	Seaco	SEGU	919547	919986
5096	Seaco	SEGU	920587	921086
6261	Seaco	SEGU	921087	921586
6262	Seaco	SEGU	921587	921886

Relación de contenedores homologados para tratamiento de frío

ID	Nombre de la empresa	Código del contenedor	Inicio Serie	Fin Serie
5100	Seaco	SEGU	924087	925086
5136	Seaco	SEGU	925087	926086
6263	Seaco	SEGU	926587	926786
5178	Seaco	SEGU	926787	926886
5101	Seaco	SEGU	926887	927186
6329	Seaco	SEGU	927937	928736
6330	Seaco	SEGU	929537	930236
6325	Seaco	SEGU	930237	930336
6267	SeaCube Container Leasing	CTWU	160001	160030
4521	SeaCube Container Leasing	MTSU	200001	200004
4112	SeaCube Container Leasing	SZLU	200026	200075
4230	SeaCube Container Leasing	SZLU	200076	200125
4186	SeaCube Container Leasing	SZLU	200126	200175
4324	SeaCube Container Leasing	SZLU	200176	200275
4322	SeaCube Container Leasing	SZLU	200276	200375
4506	SeaCube Container Leasing	SZLU	200376	200405
4520	SeaCube Container Leasing	SZLU	200406	200455
4610	SeaCube Container Leasing	SZLU	200456	200480
4533	SeaCube Container Leasing	SZLU	200481	200580
4594	SeaCube Container Leasing	SZLU	200581	200680
4644	SeaCube Container Leasing	SZLU	200681	200780
4780	SeaCube Container Leasing	SZLU	200781	200810
4817	SeaCube Container Leasing	SZLU	200811	200835
4908	SeaCube Container Leasing	SZLU	200836	200860
4887	SeaCube Container Leasing	SZLU	200861	200935
5114	SeaCube Container Leasing	SZLU	200936	200960
4268	SeaCube Container Leasing	SZLU	296001	296010
4405	SeaCube Container Leasing	SZLU	296011	296020
4806	SeaCube Container Leasing	SZLU	296021	296047
6272	SeaCube Container Leasing	SZLU	296048	296067
5190	SeaCube Container Leasing	SZLU	296083	296102
6268	SeaCube Container Leasing	CTWU	360001	360020
4385	SeaCube Container Leasing	SZLU	360001	360800
4420	SeaCube Container Leasing	SZLU	360801	361000
4421	SeaCube Container Leasing	SZLU	361001	361150
4431	SeaCube Container Leasing	SZLU	361151	361500
4458	SeaCube Container Leasing	SZLU	361501	361560
4611	SeaCube Container Leasing	SZLU	361561	361585
4635	SeaCube Container Leasing	SZLU	361586	361735
4714	SeaCube Container Leasing	SZLU	362086	362585
4915	SeaCube Container Leasing	SZLU	362586	363585
4916	SeaCube Container Leasing	SZLU	363586	363595
4917	SeaCube Container Leasing	SZLU	363596	363795

Relación de contenedores homologados para tratamiento de frío

ID	Nombre de la empresa	Código del contenedor	Inicio Serie	Fin Serie
4904	SeaCube Container Leasing	SZLU	363796	363975
5089	SeaCube Container Leasing	SZLU	363976	364125
5115	SeaCube Container Leasing	SZLU	364126	364175
5132	SeaCube Container Leasing	SZLU	364176	364325
6317	SeaCube Container Leasing	SZLU	369601	369650
3957	SeaCube Container Leasing	SZLU	380001	380050
4202	SeaCube Container Leasing	SZLU	380051	380150
4590	SeaCube Container Leasing	SZLU	380151	380450
4779	SeaCube Container Leasing	SZLU	380451	380650
4795	SeaCube Container Leasing	SZLU	380651	380750
4728	SeaCube Container Leasing	SZLU	389001	389010
4991	SeaCube Container Leasing	SZLU	389011	389030
5116	SeaCube Container Leasing	SZLU	389101	389200
5117	SeaCube Container Leasing	SZLU	389201	389230
6327	SeaCube Container Leasing	SZLU	389231	389270
3763	SeaCube Container Leasing	CGMU	504785	505384
3796	SeaCube Container Leasing	CGMU	505385	505784
4252	SeaCube Container Leasing	MTSU	900001	900010
4522	SeaCube Container Leasing	MTSU	900012	900027
3697	SeaCube Container Leasing	SZLU	902076	902493
3698	SeaCube Container Leasing	SZLU	902494	902575
3699	SeaCube Container Leasing	SZLU	902576	903075
3797	SeaCube Container Leasing	SZLU	903076	903675
3739	SeaCube Container Leasing	SZLU	903676	904075
3873	SeaCube Container Leasing	SZLU	904076	904585
3895	SeaCube Container Leasing	SZLU	904586	905075
3908	SeaCube Container Leasing	SZLU	905076	905475
3896	SeaCube Container Leasing	SZLU	905476	905875
3897	SeaCube Container Leasing	SZLU	905876	906075
3999	SeaCube Container Leasing	SZLU	906076	906475
3987	SeaCube Container Leasing	SZLU	906476	907075
4042	SeaCube Container Leasing	SZLU	907076	907475
4045	SeaCube Container Leasing	SZLU	907476	908075
4044	SeaCube Container Leasing	SZLU	908076	908375
4058	SeaCube Container Leasing	SZLU	908376	908875
4067	SeaCube Container Leasing	SZLU	908876	909075
4081	SeaCube Container Leasing	SZLU	909076	909275
4122	SeaCube Container Leasing	SZLU	909276	909775
4090	SeaCube Container Leasing	SZLU	909776	910075
4199	SeaCube Container Leasing	SZLU	910076	910575
4185	SeaCube Container Leasing	SZLU	910576	910725
4200	SeaCube Container Leasing	SZLU	910726	910825
4201	SeaCube Container Leasing	SZLU	910826	910975

Relación de contenedores homologados para tratamiento de frío

ID	Nombre de la empresa	Código del contenedor	Inicio Serie	Fin Serie
4253	SeaCube Container Leasing	SZLU	910976	910990
4325	SeaCube Container Leasing	SZLU	910991	911240
4329	SeaCube Container Leasing	SZLU	911241	911340
4307	SeaCube Container Leasing	SZLU	911341	911640
4326	SeaCube Container Leasing	SZLU	911641	911690
4316	SeaCube Container Leasing	SZLU	911691	911940
4317	SeaCube Container Leasing	SZLU	911941	912640
4323	SeaCube Container Leasing	SZLU	912641	913790
4442	SeaCube Container Leasing	SZLU	913791	913990
4511	SeaCube Container Leasing	SZLU	913991	914240
4559	SeaCube Container Leasing	SZLU	914241	914340
4595	SeaCube Container Leasing	SZLU	914341	914440
6318	SeaCube Container Leasing	SZLU	914441	914565
4809	SeaCube Container Leasing	SZLU	914566	914580
4782	SeaCube Container Leasing	SZLU	914581	914637
4824	SeaCube Container Leasing	SZLU	914638	914762
4909	SeaCube Container Leasing	SZLU	914763	914812
4910	SeaCube Container Leasing	SZLU	914813	914887
4925	SeaCube Container Leasing	SZLU	914888	914912
4926	SeaCube Container Leasing	SZLU	914913	915012
4896	SeaCube Container Leasing	SZLU	915013	915112
6273	SeaCube Container Leasing	SZLU	915113	915162
6274	SeaCube Container Leasing	SZLU	915163	915212
4952	SeaCube Container Leasing	SZLU	915213	915312
4953	SeaCube Container Leasing	SZLU	915313	915362
4992	SeaCube Container Leasing	SZLU	915363	915662
5062	SeaCube Container Leasing	SZLU	915663	917162
5133	SeaCube Container Leasing	SZLU	917163	917662
5173	SeaCube Container Leasing	SZLU	917663	918012
5083	SeaCube Container Leasing	SZLU	918013	918037
5086	SeaCube Container Leasing	SZLU	918038	918112
5087	SeaCube Container Leasing	SZLU	918038	918112
5103	SeaCube Container Leasing	SZLU	918113	918212
5104	SeaCube Container Leasing	SZLU	918213	918512
5134	SeaCube Container Leasing	SZLU	918513	918612
5131	SeaCube Container Leasing	SZLU	918613	919112
5174	SeaCube Container Leasing	SZLU	919113	919362
6312	SeaCube Container Leasing	SZLU	919393	919442
3715	SeaCube Container Leasing	SZLU	960301	961000
3758	SeaCube Container Leasing	SZLU	961001	961500
3762	SeaCube Container Leasing	SZLU	961501	962300
3830	SeaCube Container Leasing	SZLU	962301	962600
3961	SeaCube Container Leasing	SZLU	962601	963100

Relación de contenedores homologados para tratamiento de frío

ID	Nombre de la empresa	Código del contenedor	Inicio Serie	Fin Serie
4123	SeaCube Container Leasing	SZLU	963101	963104
4279	SeaCube Container Leasing	SZLU	963105	963404
4393	SeaCube Container Leasing	SZLU	963405	964104
4409	SeaCube Container Leasing	SZLU	964105	964329
4459	SeaCube Container Leasing	SZLU	964330	964434
4443	SeaCube Container Leasing	SZLU	964435	964479
4658	SeaCube Container Leasing	SZLU	964480	964979
4659	SeaCube Container Leasing	SZLU	964980	965179
4715	SeaCube Container Leasing	SZLU	965180	965879
4650	SeaCube Container Leasing	SZLU	965880	966329
4764	SeaCube Container Leasing	SZLU	966330	966829
4886	SeaCube Container Leasing	SZLU	966830	967029
4819	SeaCube Container Leasing	SZLU	967030	967329
6319	SeaCube Container Leasing	SZLU	967330	967379
4825	SeaCube Container Leasing	SZLU	967380	967449
4927	SeaCube Container Leasing	SZLU	967450	968149
4891	SeaCube Container Leasing	SZLU	968150	968449
4928	SeaCube Container Leasing	SZLU	968450	968459
4954	SeaCube Container Leasing	SZLU	968460	968489
4993	SeaCube Container Leasing	SZLU	968490	968509
4901	SeaCube Container Leasing	SZLU	968510	968609
4997	SeaCube Container Leasing	SZLU	968610	968809
4994	SeaCube Container Leasing	SZLU	968810	969309
5006	SeaCube Container Leasing	SZLU	969310	970159
6275	SeaCube Container Leasing	SZLU	970160	970579
5074	SeaCube Container Leasing	SZLU	970580	970679
5079	SeaCube Container Leasing	SZLU	970680	970879
5175	SeaCube Container Leasing	SZLU	970880	971079
5088	SeaCube Container Leasing	SZLU	971080	971119
4251	SeaCube Container Leasing	MTSU	980001	980001
4398	SeaCube Container Leasing	SZLU	980554	980853
4460	SeaCube Container Leasing	SZLU	980854	981553
4633	SeaCube Container Leasing	SZLU	981554	981753
4579	SeaCube Container Leasing	SZLU	981754	982003
4612	SeaCube Container Leasing	SZLU	982004	982653
4634	SeaCube Container Leasing	SZLU	982654	983453
4670	SeaCube Container Leasing	SZLU	983454	984080
4665	SeaCube Container Leasing	SZLU	984531	984780
4727	SeaCube Container Leasing	SZLU	984781	984880
4686	SeaCube Container Leasing	SZLU	984881	985080
4660	SeaCube Container Leasing	SZLU	985081	985330
4671	SeaCube Container Leasing	SZLU	985331	985480
4713	SeaCube Container Leasing	SZLU	985481	985680

Relación de contenedores homologados para tratamiento de frío

ID	Nombre de la empresa	Código del contenedor	Inicio Serie	Fin Serie
4769	SeaCube Container Leasing	SZLU	985681	986480
4781	SeaCube Container Leasing	SZLU	986481	987480
4778	SeaCube Container Leasing	SZLU	987481	988780
4767	SeaCube Container Leasing	SZLU	988781	988880
4796	SeaCube Container Leasing	SZLU	988881	989180
4840	SeaCube Container Leasing	SZLU	989181	989310
4797	SeaCube Container Leasing	SZLU	989311	989710
4777	SeaCube Container Leasing	SZLU	989711	989810
4826	SeaCube Container Leasing	SZLU	989811	989830
6276	SeaCube Container Leasing	SZLU	989831	989880
5078	SeaCube Container Leasing	SZLU	989881	990005
5058	SeaCube Container Leasing	SZLU	990006	990018
5077	SeaCube Container Leasing	SZLU	990019	990418
5176	SeaCube Container Leasing	SZLU	990419	990818
5093	SeaCube Container Leasing	SZLU	990819	991718
5084	SeaCube Container Leasing	SZLU	992418	992419
5072	SeaCube Container Leasing	SZLU	992499	992518
5118	SeaCube Container Leasing	SZLU	992519	992543
5119	SeaCube Container Leasing	SZLU	992544	992623
5121	SeaCube Container Leasing	SZLU	992624	992673
5191	SeaCube Container Leasing	SZLU	992674	992678
6313	SeaCube Container Leasing	SZLU	992679	992928
6314	SeaCube Container Leasing	SZLU	992969	993008
6328	SeaCube Container Leasing	SZLU	993009	993033
4189	SeaCube Container Leasing (Code not BIC registered)	VSRU	162040	162099
4231	SeaCube Container Leasing (BIC register: Bermuda Int'l Shipping)	BISU	319000	319039
4578	SeaCube Container Leasing (BIC register: Caravel Logistics)	CLSU	914241	914340
3727	SeaCube Container Leasing (BIC register: Far Eastern Shipping)	FESU	297000	297041
3726	SeaCube Container Leasing (BIC register: Far Eastern Shipping)	FESU	800700	800859
6260	Seafreight Line	SEFU	700101	700300
3063	Seagate Corporation	SGRU	200801	200810
436	Shanghai Reeferco	FESU	296000	296799
4488	Sinokor	SKRU	130001	130100
632	Sinokor	SKRU	220031	220060
649	Sinokor	SKRU	220061	220160
741	Sinokor	SKRU	230001	230050
740	Sinokor	SKRU	230051	230075
739	Sinokor	SKRU	230076	230150
647	Sinokor	SKRU	820031	820130
738	Sinokor	SKRU	830001	830075
3533	Sinokor	SKRU	890001	890100
3595	Sinokor	SKRU	900001	900100
3891	Sinokor	SKRU	910001	910200

Relación de contenedores homologados para tratamiento de frío

ID	Nombre de la empresa	Código del contenedor	Inicio Serie	Fin Serie
4814	Sinokor	SKRU	920001	920200
4816	Sinokor	SKRU	930001	930100
4815	Sinokor	SKRU	940001	940150
4844	Sinokor	SKRU	940151	940200
5135	Sinokor	SKRU	950001	950200
3336	Sinotrans	SNHU	200395	200419
754	Sinotrans	SNHU	800140	800239
1584	Sinotrans	SNHU	800290	800389
3303	Sinotrans	SNHU	800820	800919
3333	Sinotrans	SNHU	800970	801139
3335	Sinotrans	SNHU	801340	801389
554	SITC Container Lines	SITU	491071	491170
619	SITC Container Lines	SITU	491171	491270
4446	Smith-Holland	SHLU	200001	200005
4577	Smith-Holland (BIC register: Reefer Sales Europe)	RSEU	200001	200010
3575	SO.GE.SE.	DSCU	203000	203020
3581	SO.GE.SE.	DSCU	203021	203041
3574	SO.GE.SE.	DSCU	963000	963009
3566	SO.GE.SE.	DSCU	963010	963019
4378	Somer's Isle Shipping	SIEU	797540	797555
1471	South African Marine Corp. Ltd.	SAMU	271000	271399
1490	South African Marine Corp. Ltd.	HDLU	471000	471149
629	Star Line	CELR	200096	200145
3501	STX Pan Ocean Co.	STXU	550031	550130
4330	STX Pan Ocean Co.	STXU	550131	550370
3849	Sumifru Corporation	SMFU	900101	900310
2852	Sunmarine Shipping Services	ARCU	453122	453122
2851	Sunmarine Shipping Services	ARCU	453152	453171
2935	Sunmarine Shipping Services	ARCU	453172	453191
3076	Sunmarine Shipping Services	ARCU	453192	453211
4586	Sunstone Water Group	SWGU	100001	100005
3225	TAL International	TCLU	100000	100749
3503	TAL International	TCLU	100750	101249
3502	TAL International	TCLU	101250	101349
3507	TAL International	TCLU	101350	101849
3525	TAL International	TCLU	101851	102150
3527	TAL International	TCLU	102151	102600
3530	TAL International	TCLU	102601	102850
3392	TAL International	TCLU	102851	103150
3564	TAL International	TCLU	103151	103850
3526	TAL International	TCLU	103851	104550
3528	TAL International	TCLU	104551	104850
3531	TAL International	TCLU	104851	104851

Relación de contenedores homologados para tratamiento de frío

ID	Nombre de la empresa	Código del contenedor	Inicio Serie	Fin Serie
3529	TAL International	TCLU	104852	105351
3593	TAL International	TCLU	105352	105751
3592	TAL International	TCLU	105752	105851
3598	TAL International	TCLU	105854	106351
3599	TAL International	TCLU	106352	107851
2264	TAL International	TRLU	107699	107758
2900	TAL International	TRLU	107759	107773
3224	TAL International	TRLU	107774	107793
3627	TAL International	TCLU	107852	107931
3625	TAL International	TCLU	107932	108151
3626	TAL International	TCLU	108152	108451
3639	TAL International	TCLU	108452	108951
3649	TAL International	TCLU	108952	109151
3705	TAL International	TCLU	109152	109451
3695	TAL International	TCLU	109452	109651
3640	TAL International	TCLU	109652	109951
3696	TAL International	TCLU	109952	110351
3637	TAL International	TCLU	110852	111351
3706	TAL International	TCLU	111652	111851
3729	TAL International	TCLU	111852	112351
3679	TAL International	TCLU	112352	112551
3680	TAL International	TCLU	112552	112771
3736	TAL International	TCLU	112772	112851
3683	TAL International	TCLU	112852	113101
3722	TAL International	TCLU	113102	114101
3811	TAL International	TCLU	114102	114601
3825	TAL International	TCLU	114602	114901
3856	TAL International	TCLU	114902	115101
3844	TAL International	TCLU	115102	115601
3890	TAL International	TCLU	115602	115602
3845	TAL International	TCLU	115603	115902
3907	TAL International	TCLU	115903	116602
4001	TAL International	TCLU	116603	116802
4053	TAL International	TCLU	116803	117002
3928	TAL International	TCLU	117003	117252
3979	TAL International	TCLU	117253	117602
3968	TAL International	TCLU	117603	118102
4004	TAL International	TCLU	118103	118602
4052	TAL International	TCLU	118603	119102
4154	TAL International	TCLU	119103	119602
4080	TAL International	TCLU	119603	120102
4104	TAL International	TCLU	120103	120602
4155	TAL International	TCLU	120603	121302

Relación de contenedores homologados para tratamiento de frío

ID	Nombre de la empresa	Código del contenedor	Inicio Serie	Fin Serie
4212	TAL International	TCLU	121303	121802
4156	TAL International	TCLU	121803	122302
4226	TAL International	TCLU	122303	122802
4198	TAL International	TCLU	122803	123302
4296	TAL International	TCLU	123303	124002
4297	TAL International	TCLU	124003	125002
4298	TAL International	TCLU	125003	126302
4318	TAL International	TCLU	126303	126852
4395	TAL International	TCLU	126853	127752
4437	TAL International	TCLU	127753	128752
4471	TAL International	TCLU	128753	130252
4480	TAL International	TCLU	130253	130652
4481	TAL International	TCLU	130653	131252
4543	TAL International	TCLU	131253	132252
4641	TAL International	TCLU	132253	132552
4642	TAL International	TCLU	132553	132553
4749	TAL International	TCLU	132554	133303
4748	TAL International	TCLU	133504	133553
4643	TAL International	TCLU	133554	133603
4688	TAL International	TCLU	133604	134073
4689	TAL International	TCLU	134074	134103
4747	TAL International	TCLU	134104	135053
4835	TAL International	TCLU	135054	135653
4836	TAL International	TCLU	135654	135953
4837	TAL International	TCLU	135954	136553
4690	TAL International	TCLU	136554	136583
4838	TAL International	TCLU	136584	136718
4794	TAL International	TCLU	136755	136954
4839	TAL International	TCLU	136955	137254
5002	TAL International	TCLU	137255	137354
5156	TAL International	TCLU	137355	138354
5142	TAL International	TCLU	138355	138854
5108	TAL International	TCLU	138355	138854
5112	TAL International	TCLU	138855	139354
5120	TAL International	TCLU	139355	139654
2169	TAL International	TRLU	163875	164074
2256	TAL International	TRLU	164075	164674
2460	TAL International	TRLU	164676	165975
2462	TAL International	TRLU	165976	166275
2519	TAL International	TRLU	166276	166775
2529	TAL International	TRLU	166776	167275
2624	TAL International	TRLU	167276	167525
2625	TAL International	TRLU	167526	167775

Relación de contenedores homologados para tratamiento de frío

ID	Nombre de la empresa	Código del contenedor	Inicio Serie	Fin Serie
2635	TAL International	TRLU	167781	167980
2707	TAL International	TRLU	168031	168530
2793	TAL International	TRLU	168531	168880
2828	TAL International	TRLU	168886	169160
2815	TAL International	TRLU	169161	169305
2878	TAL International	TRLU	169336	170085
2924	TAL International	TRLU	170086	170835
2997	TAL International	TRLU	170836	171360
3018	TAL International	TRLU	171361	171560
2948	TAL International	TRLU	171561	171860
3185	TAL International	TRLU	171861	172360
3186	TAL International	TRLU	172361	172660
3197	TAL International	TRLU	172861	173010
3188	TAL International	TRLU	173341	173590
3189	TAL International	TRLU	173841	174590
3150	TAL International	TRLU	173841	174590
3678	TAL International	TCLU	190010	190079
3826	TAL International	TCLU	190080	190329
3879	TAL International	TCLU	190330	190579
4105	TAL International	TCLU	190600	190799
4746	TAL International	TCLU	190800	190819
4736	TAL International	TCLU	190820	191319
4922	TAL International	TCLU	191330	191339
5143	TAL International	TCLU	191340	191340
4903	TAL International	TCLU	191341	192140
5111	TAL International	TCLU	192147	192148
2816	TAL International	ENMU	345101	345130
2636	TAL International	SIPU	472486	472535
3009	TAL International	CGMU	498250	498749
3187	TAL International	CGMU	499250	499449
3198	TAL International	CGMU	501451	501780
4396	TAL International	IKSU	520039	520438
4742	TAL International	IKSU	520439	520488
5164	TAL International	IKSU	520489	520688
3681	TAL International	TRDU	725631	725640
3813	TAL International	TRDU	727340	727359
3878	TAL International	TRDU	727360	727379
3870	TAL International	TRDU	727955	727964
3869	TAL International	TRDU	727965	727974
3868	TAL International	TRDU	728825	728834
4343	TAL International	TRDU	733164	733164
4370	TAL International	TRDU	733515	733525
4545	TAL International	TRDU	737920	737925

Relación de contenedores homologados para tratamiento de frío

ID	Nombre de la empresa	Código del contenedor	Inicio Serie	Fin Serie
4691	TAL International	TRDU	744346	744350
4918	TAL International	TRDU	746095	746114
5161	TAL International	TRDU	747325	747329
6271	TAL International	TRDU	751533	751537
2899	TAL International	TITU	825200	825234
5149	TAL International	TITU	993275	993299
2174	TAL International (BIC register: MSC)	MSCU	730000	730874
3665	TAL International (BIC register: Zim)	ZCSU	512265	512764
3682	TAL International (BIC register: Zim)	ZCSU	512765	513264
3283	TAL International (BIC register: MSC)	MEDU	911600	912599
3290	TAL International (BIC register: MSC)	MEDU	915000	915499
5939	TAL International (BIC register: MSC)	MEDU	990400	990400
5955	TAL International (BIC register: MSC)	MEDU	990936	990936
6252	TAL International (BIC register: MSC)	MEDU	991009	991009
6220	TAL International (BIC register: MSC)	MEDU	991012	991012
5950	TAL International (BIC register: MSC)	MEDU	991019	991019
5940	TAL International (BIC register: MSC)	MEDU	991022	991022
6233	TAL International (BIC register: MSC)	MEDU	991024	991024
5945	TAL International (BIC register: MSC)	MEDU	991027	991027
5956	TAL International (BIC register: MSC)	MEDU	991029	991029
5941	TAL International (BIC register: MSC)	MEDU	991036	991036
6234	TAL International (BIC register: MSC)	MEDU	991037	991037
5946	TAL International (BIC register: MSC)	MEDU	991038	991038
6228	TAL International (BIC register: MSC)	MEDU	991039	991039
5952	TAL International (BIC register: MSC)	MEDU	991047	991047
6243	TAL International (BIC register: MSC)	MEDU	991050	991050
5947	TAL International (BIC register: MSC)	MEDU	991051	991051
6244	TAL International (BIC register: MSC)	MEDU	991062	991062
5942	TAL International (BIC register: MSC)	MEDU	991065	991065
6249	TAL International (BIC register: MSC)	MEDU	991067	991067
6235	TAL International (BIC register: MSC)	MEDU	991068	991068
6258	TAL International (BIC register: MSC)	MEDU	991073	991073
5957	TAL International (BIC register: MSC)	MEDU	991076	991076
6239	TAL International (BIC register: MSC)	MEDU	991091	991091
6229	TAL International (BIC register: MSC)	MEDU	991095	991095
6236	TAL International (BIC register: MSC)	MEDU	991103	991103
5953	TAL International (BIC register: MSC)	MEDU	991107	991107
6253	TAL International (BIC register: MSC)	MEDU	991108	991108
6224	TAL International (BIC register: MSC)	MEDU	991111	991111
5943	TAL International (BIC register: MSC)	MEDU	991113	991113
5958	TAL International (BIC register: MSC)	MEDU	991114	991114
5951	TAL International (BIC register: MSC)	MEDU	991118	991118
6230	TAL International (BIC register: MSC)	MEDU	991121	991121

Relación de contenedores homologados para tratamiento de frío

ID	Nombre de la empresa	Código del contenedor	Inicio Serie	Fin Serie
5959	TAL International (BIC register: MSC)	MEDU	991123	991123
6245	TAL International (BIC register: MSC)	MEDU	991125	991125
6225	TAL International (BIC register: MSC)	MEDU	991128	991128
6237	TAL International (BIC register: MSC)	MEDU	991129	991129
6250	TAL International (BIC register: MSC)	MEDU	991130	991130
6221	TAL International (BIC register: MSC)	MEDU	991134	991134
6246	TAL International (BIC register: MSC)	MEDU	991135	991135
6238	TAL International (BIC register: MSC)	MEDU	991136	991136
5954	TAL International (BIC register: MSC)	MEDU	991137	991137
6247	TAL International (BIC register: MSC)	MEDU	991138	991138
5944	TAL International (BIC register: MSC)	MEDU	991141	991141
5960	TAL International (BIC register: MSC)	MEDU	991143	991143
6248	TAL International (BIC register: MSC)	MEDU	991144	991144
5961	TAL International (BIC register: MSC)	MEDU	991145	991145
6231	TAL International (BIC register: MSC)	MEDU	991146	991146
6240	TAL International (BIC register: MSC)	MEDU	991149	991149
6226	TAL International (BIC register: MSC)	MEDU	991169	991169
6232	TAL International (BIC register: MSC)	MEDU	991179	991179
6241	TAL International (BIC register: MSC)	MEDU	991180	991180
6254	TAL International (BIC register: MSC)	MEDU	991191	991191
6255	TAL International (BIC register: MSC)	MEDU	991195	991195
6256	TAL International (BIC register: MSC)	MEDU	991208	991208
5948	TAL International (BIC register: MSC)	MEDU	991209	991209
6222	TAL International (BIC register: MSC)	MEDU	991213	991213
6223	TAL International (BIC register: MSC)	MEDU	991236	991236
6251	TAL International (BIC register: MSC)	MEDU	991237	991237
6227	TAL International (BIC register: MSC)	MEDU	991239	991239
6242	TAL International (BIC register: MSC)	MEDU	991274	991274
5949	TAL International (BIC register: MSC)	MEDU	991298	991298
3709	TAL International (BIC register: United Arab Shipping)	UACU	473411	473710
5075	TAL International (BIC register: United Arab Shipping)	UACU	478609	480608
5177	TAL International Container	TLLU	100000	100021
5097	TAL International Container	TLLU	103000	103249
5023	Textainer Equipment Management	TEMU	846450	846949
3798	Textainer Equipment Management	TEMU	900000	900299
3820	Textainer Equipment Management	TGHU	900300	900499
3834	Textainer Equipment Management	TEMU	900300	900499
3842	Textainer Equipment Management	TEMU	900500	900699
3914	Textainer Equipment Management	TEXU	900559	900958
3846	Textainer Equipment Management	TEMU	900700	900999
4048	Textainer Equipment Management	TEXU	900960	901009
4054	Textainer Equipment Management	TEXU	901010	901069
4276	Textainer Equipment Management	TEXU	901160	901189

Relación de contenedores homologados para tratamiento de frío

ID	Nombre de la empresa	Código del contenedor	Inicio Serie	Fin Serie
4305	Textainer Equipment Management	TEXU	901190	901389
4328	Textainer Equipment Management	TEXU	901390	901489
4327	Textainer Equipment Management	TEXU	901490	901589
4477	Textainer Equipment Management	TEXU	901590	901789
3892	Textainer Equipment Management	TEMU	901600	901699
3884	Textainer Equipment Management	TEMU	901700	901899
4568	Textainer Equipment Management	TEXU	901790	901889
3926	Textainer Equipment Management	TEMU	901900	902149
4608	Textainer Equipment Management	TEXU	902000	902299
3933	Textainer Equipment Management	TEMU	902150	902399
4811	Textainer Equipment Management	TEXU	902300	902499
3969	Textainer Equipment Management	TEMU	902400	902599
6289	Textainer Equipment Management	TEXU	902500	902599
6290	Textainer Equipment Management	TEXU	902600	902699
3956	Textainer Equipment Management	TEMU	902600	903099
3945	Textainer Equipment Management	TEMU	903100	903399
3963	Textainer Equipment Management	TEMU	903400	903599
3995	Textainer Equipment Management	TEMU	903600	903799
4003	Textainer Equipment Management	TEMU	903800	904099
4021	Textainer Equipment Management	TEMU	904100	904399
4022	Textainer Equipment Management	TEMU	904400	904599
4023	Textainer Equipment Management	TEMU	904600	904749
4024	Textainer Equipment Management	TEMU	904750	904899
4041	Textainer Equipment Management	TEMU	904900	905099
4049	Textainer Equipment Management	TEMU	905100	905249
4050	Textainer Equipment Management	TEMU	905250	905599
4079	Textainer Equipment Management	TEMU	905600	906099
4087	Textainer Equipment Management	TEMU	906100	906449
4086	Textainer Equipment Management	TEMU	906450	906599
4099	Textainer Equipment Management	TEMU	906880	907229
4100	Textainer Equipment Management	TEMU	907230	907379
4102	Textainer Equipment Management	TEMU	907380	907879
4129	Textainer Equipment Management	TEMU	907880	908379
4157	Textainer Equipment Management	TEMU	908380	908679
4158	Textainer Equipment Management	TEMU	908680	908879
4169	Textainer Equipment Management	TEMU	908880	909454
4170	Textainer Equipment Management	TEMU	909455	909579
4171	Textainer Equipment Management	TEMU	909580	909879
4160	Textainer Equipment Management	TEMU	909880	910379
4161	Textainer Equipment Management	TEMU	910380	910879
4236	Textainer Equipment Management	TEMU	910880	911004
4237	Textainer Equipment Management	TEMU	911005	911379
4238	Textainer Equipment Management	TEMU	911380	911629

Relación de contenedores homologados para tratamiento de frío

ID	Nombre de la empresa	Código del contenedor	Inicio Serie	Fin Serie
4151	Textainer Equipment Management	TEMU	911630	912129
4218	Textainer Equipment Management	TEMU	912130	912379
4220	Textainer Equipment Management	TEMU	912380	912879
4280	Textainer Equipment Management	TEMU	912880	913129
4284	Textainer Equipment Management	TEMU	913130	913379
4277	Textainer Equipment Management	TEMU	913380	913629
4295	Textainer Equipment Management	TEMU	913630	914379
4309	Textainer Equipment Management	TEMU	914380	914879
4310	Textainer Equipment Management	TEMU	914880	915279
4278	Textainer Equipment Management	TEMU	915280	915379
4319	Textainer Equipment Management	TEMU	915380	915579
4321	Textainer Equipment Management	TEMU	915580	915879
4311	Textainer Equipment Management	TEMU	915880	915979
4312	Textainer Equipment Management	TEMU	915980	916279
4306	Textainer Equipment Management	TEMU	916280	916379
4379	Textainer Equipment Management	TEMU	916380	916579
4394	Textainer Equipment Management	TEMU	916580	916879
4368	Textainer Equipment Management	TEMU	916880	917079
4369	Textainer Equipment Management	TEMU	917080	917379
4363	Textainer Equipment Management	TEMU	917380	917879
4390	Textainer Equipment Management	TEMU	917880	918179
4433	Textainer Equipment Management	TEMU	918180	918479
4465	Textainer Equipment Management	TEMU	918480	918979
4453	Textainer Equipment Management	TEMU	918980	919479
4466	Textainer Equipment Management	TEMU	919480	919729
4467	Textainer Equipment Management	TEMU	919730	919979
4468	Textainer Equipment Management	TEMU	919980	920279
4494	Textainer Equipment Management	TEMU	920280	920479
4495	Textainer Equipment Management	TEMU	920480	920679
4496	Textainer Equipment Management	TEMU	920680	920779
4515	Textainer Equipment Management	TEMU	920780	921079
4569	Textainer Equipment Management	TEMU	921080	921579
4560	Textainer Equipment Management	TEMU	921580	922079
4587	Textainer Equipment Management	TEMU	922080	922579
4609	Textainer Equipment Management	TEMU	922580	923579
4710	Textainer Equipment Management	TEMU	923580	923879
4762	Textainer Equipment Management	TEMU	923880	924179
4757	Textainer Equipment Management	TEMU	924180	924379
4770	Textainer Equipment Management	TEMU	924380	924579
4750	Textainer Equipment Management	TEMU	924580	925079
4771	Textainer Equipment Management	TEMU	925080	925379
4772	Textainer Equipment Management	TEMU	925380	925579
4758	Textainer Equipment Management	TEMU	925580	925729

Relación de contenedores homologados para tratamiento de frío

ID	Nombre de la empresa	Código del contenedor	Inicio Serie	Fin Serie
4854	Textainer Equipment Management	TEMU	925730	926229
4773	Textainer Equipment Management	TEMU	926230	926429
4933	Textainer Equipment Management	TEMU	926430	926629
4855	Textainer Equipment Management	TEMU	926630	927029
4818	Textainer Equipment Management	TEMU	927030	927329
4923	Textainer Equipment Management	TEMU	927330	927829
4940	Textainer Equipment Management	TEMU	927830	928079
4941	Textainer Equipment Management	TEMU	928080	928329
4986	Textainer Equipment Management	TEMU	928330	929329
4987	Textainer Equipment Management	TEMU	929330	929829
4982	Textainer Equipment Management	TEMU	929830	930329
5021	Textainer Equipment Management	TEMU	930330	930529
5092	Textainer Equipment Management	TEMU	930530	930829
6264	Textainer Equipment Management	TEMU	930830	931079
5059	Textainer Equipment Management	TEMU	931080	931579
6265	Textainer Equipment Management	TEMU	931580	931829
5061	Textainer Equipment Management	TEMU	931830	932329
5060	Textainer Equipment Management	TEMU	932330	932529
5019	Textainer Equipment Management	TEMU	932330	932529
5022	Textainer Equipment Management	TEMU	932530	932829
5025	Textainer Equipment Management	TEMU	932830	933529
5067	Textainer Equipment Management	TEMU	933530	933829
5064	Textainer Equipment Management	TEMU	933830	934329
5073	Textainer Equipment Management	TEMU	933830	936829
6291	Textainer Equipment Management	TEMU	934830	935329
5081	Textainer Equipment Management	TEMU	935330	935829
6288	Textainer Equipment Management	TEMU	936830	937289
6302	Textainer Equipment Management	TEMU	937290	937329
5129	Textainer Equipment Management	TEMU	937330	937829
5179	Textainer Equipment Management	TEMU	937830	938029
5187	Textainer Equipment Management	TEMU	938030	938629
6285	Textainer Equipment Management	TEMU	938630	941129
6286	Textainer Equipment Management	TEMU	941130	942329
6266	Textainer Equipment Management	TEMU	942330	942529
6297	Textainer Equipment Management	TEMU	942530	943029
6293	Textainer Equipment Management	TEMU	943330	943529
6292	Textainer Equipment Management	TEMU	943530	943829
6294	Textainer Equipment Management	TEMU	943830	944829
6287	Textainer Equipment Management	TEMU	944830	946329
3243	Textainer Equipment Management	TGHU	990000	990499
2995	Textainer Equipment Management	TGHU	990500	990799
3246	Textainer Equipment Management	TGHU	990800	991049
3260	Textainer Equipment Management	TGHU	991050	991149

Relación de contenedores homologados para tratamiento de frío

ID	Nombre de la empresa	Código del contenedor	Inicio Serie	Fin Serie
3258	Textainer Equipment Management	TGHU	991150	991449
3259	Textainer Equipment Management	TGHU	991450	991549
3261	Textainer Equipment Management	TGHU	991550	991799
3247	Textainer Equipment Management	TGHU	991800	991899
3244	Textainer Equipment Management	TGHU	991900	992199
3248	Textainer Equipment Management	TGHU	992200	992399
3245	Textainer Equipment Management	TGHU	992400	992499
3257	Textainer Equipment Management	TGHU	992500	992749
3297	Textainer Equipment Management	TGHU	992750	993049
3299	Textainer Equipment Management	TGHU	993050	993249
3338	Textainer Equipment Management	TGHU	993250	993399
3340	Textainer Equipment Management	TGHU	993400	993899
3337	Textainer Equipment Management	TGHU	993900	994099
3339	Textainer Equipment Management	TGHU	994100	994199
3341	Textainer Equipment Management	TGHU	994200	994399
3366	Textainer Equipment Management	TGHU	994400	994699
3510	Textainer Equipment Management	TGHU	994700	994899
3365	Textainer Equipment Management	TGHU	994900	995099
3388	Textainer Equipment Management	TGHU	995100	995299
3389	Textainer Equipment Management	TGHU	995300	995399
3390	Textainer Equipment Management	TGHU	995400	995899
3396	Textainer Equipment Management	TGHU	995900	995999
3532	Textainer Equipment Management	TGHU	996000	996199
3475	Textainer Equipment Management	TGHU	996200	996399
3491	Textainer Equipment Management	TGHU	996400	996599
3707	Textainer Equipment Management	TGHU	996600	996899
3694	Textainer Equipment Management	TGHU	996900	997199
3708	Textainer Equipment Management	TGHU	997200	997499
3693	Textainer Equipment Management	TGHU	997500	997949
3713	Textainer Equipment Management	TGHU	997950	998249
3719	Textainer Equipment Management	TGHU	998250	998549
3765	Textainer Equipment Management	TGHU	998550	998849
3744	Textainer Equipment Management	TGHU	998850	999049
3782	Textainer Equipment Management	TGHU	999050	999249
3789	Textainer Equipment Management	TGHU	999250	999749
3180	The Iceland Steamship Co. Ltd.	EIMU	469001	469200
3096	Titan Containers International	TCIU	825001	825020
3097	Titan Containers International	TITU	825285	825314
3092	Titan Containers International	TCIU	825315	825334
3090	Titan Containers International	TCIU	825335	825344
3093	Titan Containers International	TCIU	825345	825354
3091	Titan Containers International	TCIU	825355	825414
3349	Titan Containers International	TCIU	825415	825434

Relación de contenedores homologados para tratamiento de frío

ID	Nombre de la empresa	Código del contenedor	Inicio Serie	Fin Serie
3551	Titan Containers International	TITU	825435	825454
3714	Titan Containers International	TCIU	825470	825479
3904	Titan Containers International	TITU	825492	825521
3905	Titan Containers International	TCIU	825522	825531
3094	Titan Containers International	TITU	992530	992539
3095	Titan Containers International	TCIU	992540	992549
3088	Titan Containers International	TCIU	992550	992579
4829	Titan Containers International	TITU	992861	992870
1340	Trans Ocean Ltd.	REDU	400151	400300
1361	Trans Ocean Ltd.	TOLU	502001	502200
1342	Trans Ocean Ltd.	TOLU	503001	503050
1343	Trans Ocean Ltd.	TOLU	503445	503494
1345	Trans Ocean Ltd.	TOLU	504001	504060
1344	Trans Ocean Ltd.	TOLU	505001	505020
1396	Trans Ocean Ltd.	TOLU	568600	568649
1398	Trans Ocean Ltd.	TOLU	581100	581499
1376	Trans Ocean Ltd.	TOLU	582000	582099
1395	Trans Ocean Ltd.	TOLU	582125	582174
1341	Trans Ocean Ltd.	TOLU	582175	582274
1400	Trans Ocean Ltd.	TOLU	583000	583499
1401	Trans Ocean Ltd.	TOLU	584000	584199
1402	Trans Ocean Ltd.	TOLU	588100	588974
1375	Trans Ocean Ltd.	TOLU	588575	588974
1404	Trans Ocean Ltd.	TOLU	589005	589204
1363	Trans Ocean Ltd.	TOLU	590100	590299
1346	Trans Ocean Ltd.	TOLU	594001	594070
1347	Trans Ocean Ltd.	TOLU	595001	595030
1684	Transamerica ICS, Inc.	TRLU	100000	101190
1690	Transamerica ICS, Inc.	TRLU	101291	101890
1689	Transamerica ICS, Inc.	TRLU	101941	102160
1688	Transamerica ICS, Inc.	TRLU	102561	102790
1691	Transamerica ICS, Inc.	TRLU	102991	103090
1702	Transamerica ICS, Inc.	TRLU	103091	103190
1703	Transamerica ICS, Inc.	TRLU	103191	103290
1642	Transamerica ICS, Inc.	TRLU	103291	103390
1695	Transamerica ICS, Inc.	TRLU	103391	103690
1645	Transamerica ICS, Inc.	TRLU	104174	104473
1683	Transamerica ICS, Inc.	TRLU	150000	150849
1682	Transamerica ICS, Inc.	TRLU	150900	151549
1704	Transamerica ICS, Inc.	TRLU	151800	151999
1692	Transamerica ICS, Inc.	TRLU	152200	152299
1637	Transamerica ICS, Inc.	TRLU	152300	152399
1643	Transamerica ICS, Inc.	TRLU	152510	152549

Relación de contenedores homologados para tratamiento de frío

ID	Nombre de la empresa	Código del contenedor	Inicio Serie	Fin Serie
1698	Transamerica ICS, Inc.	TRLU	152550	152599
1701	Transamerica ICS, Inc.	TRLU	152800	152949
1638	Transamerica ICS, Inc.	TRLU	153150	153349
1687	Transamerica ICS, Inc.	TRLU	190000	190249
1677	Transamerica ICS, Inc.	TRLU	190971	191165
1694	Transamerica ICS, Inc.	TRLU	191471	191570
1685	Transamerica ICS, Inc.	TRLU	191771	191870
1693	Transamerica ICS, Inc.	TRLU	191872	192071
1640	Transamerica ICS, Inc.	TRLU	192072	192271
1641	Transamerica ICS, Inc.	TRLU	192672	193171
1639	Transamerica ICS, Inc.	TRLU	193172	193921
1700	Transamerica ICS, Inc.	TRLU	194192	194291
1644	Transamerica ICS, Inc.	TRLU	194492	194741
1696	Transamerica ICS, Inc.	ZCSU	503401	503550
1697	Transamerica ICS, Inc.	ZCSU	504401	504500
1678	Transamerica ICS, Inc.	ICSU	520000	522314
1679	Transamerica ICS, Inc.	ICSU	522365	523438
1681	Transamerica ICS, Inc.	ICSU	530000	530913
1680	Transamerica ICS, Inc.	ICSU	530920	531819
1686	Transamerica ICS, Inc.	ICSU	590000	591299
1726	Transamerica Leasing, Inc.	TRLU	104274	104373
1819	Transamerica Leasing, Inc.	TRLU	104474	104573
1812	Transamerica Leasing, Inc.	TRLU	104924	105023
1727	Transamerica Leasing, Inc.	TRLU	105024	105123
1810	Transamerica Leasing, Inc.	TRLU	105124	105323
1720	Transamerica Leasing, Inc.	TRLU	105324	105428
1818	Transamerica Leasing, Inc.	TRLU	105429	105528
1822	Transamerica Leasing, Inc.	TRLU	105529	105628
1823	Transamerica Leasing, Inc.	TRLU	105629	105728
1652	Transamerica Leasing, Inc.	TRLU	105729	105798
1651	Transamerica Leasing, Inc.	TRLU	105799	106028
1713	Transamerica Leasing, Inc.	TRLU	106049	106148
1711	Transamerica Leasing, Inc.	TRLU	106149	106248
1760	Transamerica Leasing, Inc.	TRLU	106299	106348
1722	Transamerica Leasing, Inc.	TRLU	106703	106707
1728	Transamerica Leasing, Inc.	TRLU	106708	106712
1721	Transamerica Leasing, Inc.	TRLU	106713	106812
1762	Transamerica Leasing, Inc.	TRLU	106813	106912
1758	Transamerica Leasing, Inc.	TRLU	106913	107262
1761	Transamerica Leasing, Inc.	TRLU	107263	107467
1759	Transamerica Leasing, Inc.	TRLU	107468	107517
1791	Transamerica Leasing, Inc.	TRLU	107539	107698
1807	Transamerica Leasing, Inc.	TRLU	153350	153449

Relación de contenedores homologados para tratamiento de frío

ID	Nombre de la empresa	Código del contenedor	Inicio Serie	Fin Serie
1809	Transamerica Leasing, Inc.	TRLU	153450	153750
1808	Transamerica Leasing, Inc.	TRLU	153550	153649
1821	Transamerica Leasing, Inc.	TRLU	153751	153950
1650	Transamerica Leasing, Inc.	TRLU	153951	154050
1710	Transamerica Leasing, Inc.	TRLU	154051	154150
1712	Transamerica Leasing, Inc.	TRLU	154151	154300
1951	Transamerica Leasing, Inc.	TRLU	160000	160199
1803	Transamerica Leasing, Inc.	TRLU	160200	160299
1987	Transamerica Leasing, Inc.	TRLU	160300	160699
1805	Transamerica Leasing, Inc.	TRLU	160700	160949
1952	Transamerica Leasing, Inc.	TRLU	160950	161249
1804	Transamerica Leasing, Inc.	TRLU	161250	161274
1955	Transamerica Leasing, Inc.	TRLU	161275	161824
1832	Transamerica Leasing, Inc.	TRLU	161825	162124
1956	Transamerica Leasing, Inc.	TRLU	162125	162974
2047	Transamerica Leasing, Inc.	TRLU	162975	163474
1718	Transamerica Leasing, Inc.	TRLU	176301	176400
1729	Transamerica Leasing, Inc.	TRLU	176401	176600
1725	Transamerica Leasing, Inc.	TRLU	176701	176800
1763	Transamerica Leasing, Inc.	TRLU	177001	177175
1765	Transamerica Leasing, Inc.	TRLU	177701	178000
1764	Transamerica Leasing, Inc.	TRLU	178001	178225
1768	Transamerica Leasing, Inc.	TRLU	178226	178375
1767	Transamerica Leasing, Inc.	TRLU	178376	178475
1766	Transamerica Leasing, Inc.	TRLU	178476	178625
1771	Transamerica Leasing, Inc.	TRLU	178626	178925
1769	Transamerica Leasing, Inc.	TRLU	178926	179125
1770	Transamerica Leasing, Inc.	TRLU	179126	179625
1772	Transamerica Leasing, Inc.	TRLU	179626	179875
1776	Transamerica Leasing, Inc.	TRLU	180276	180475
1773	Transamerica Leasing, Inc.	REGU	180476	180505
1774	Transamerica Leasing, Inc.	TRLU	180506	181005
1775	Transamerica Leasing, Inc.	TRLU	181006	181055
1777	Transamerica Leasing, Inc.	TRLU	181056	181205
1781	Transamerica Leasing, Inc.	TRLU	181206	181605
1778	Transamerica Leasing, Inc.	TRLU	181606	181705
1779	Transamerica Leasing, Inc.	TRLU	181706	181805
1780	Transamerica Leasing, Inc.	TRLU	181806	182105
1782	Transamerica Leasing, Inc.	TRLU	182106	182405
1783	Transamerica Leasing, Inc.	TRLU	182606	183105
1784	Transamerica Leasing, Inc.	TRLU	183115	183142
1787	Transamerica Leasing, Inc.	TRLU	183143	183238
1786	Transamerica Leasing, Inc.	TRLU	183239	183305

Relación de contenedores homologados para tratamiento de frío

ID	Nombre de la empresa	Código del contenedor	Inicio Serie	Fin Serie
1785	Transamerica Leasing, Inc.	TRLU	183306	183402
1788	Transamerica Leasing, Inc.	TRLU	183506	183805
1790	Transamerica Leasing, Inc.	TRLU	183806	184075
1789	Transamerica Leasing, Inc.	TRLU	184146	184645
1792	Transamerica Leasing, Inc.	TRLU	184646	185145
1793	Transamerica Leasing, Inc.	TRLU	185146	185305
1794	Transamerica Leasing, Inc.	TRLU	185306	185445
1795	Transamerica Leasing, Inc.	TRLU	185596	185845
1646	Transamerica Leasing, Inc.	TRLU	185846	186045
1796	Transamerica Leasing, Inc.	TRLU	186046	186725
1647	Transamerica Leasing, Inc.	TRLU	187053	187352
1798	Transamerica Leasing, Inc.	TRLU	187353	187701
1799	Transamerica Leasing, Inc.	TRLU	187702	188251
1802	Transamerica Leasing, Inc.	TRLU	188199	188975
1800	Transamerica Leasing, Inc.	TRLU	188400	188699
1953	Transamerica Leasing, Inc.	TRLU	188700	188974
1801	Transamerica Leasing, Inc.	TRLU	189225	189324
1954	Transamerica Leasing, Inc.	TRLU	189625	189824
1816	Transamerica Leasing, Inc.	TRLU	193922	194191
1815	Transamerica Leasing, Inc.	TRLU	195142	195241
1806	Transamerica Leasing, Inc.	TRLU	195242	195341
1811	Transamerica Leasing, Inc.	TRLU	195342	195441
1814	Transamerica Leasing, Inc.	TRLU	195442	195541
1813	Transamerica Leasing, Inc.	TRLU	196142	196341
1817	Transamerica Leasing, Inc.	TRLU	196342	196741
1820	Transamerica Leasing, Inc.	TRLU	196942	197041
1653	Transamerica Leasing, Inc.	TRLU	197042	197141
1824	Transamerica Leasing, Inc.	TRLU	197142	197341
1825	Transamerica Leasing, Inc.	TRLU	197342	197541
1826	Transamerica Leasing, Inc.	TRLU	197542	197641
1829	Transamerica Leasing, Inc.	TRLU	197642	197741
1719	Transamerica Leasing, Inc.	TRLU	197742	197806
1709	Transamerica Leasing, Inc.	TRLU	197807	198106
1717	Transamerica Leasing, Inc.	TRLU	198107	198161
1714	Transamerica Leasing, Inc.	TRLU	198162	198261
1715	Transamerica Leasing, Inc.	TRLU	198262	198361
1716	Transamerica Leasing, Inc.	TRLU	198362	198461
1706	Transamerica Leasing, Inc.	TRLU	198742	198742
1827	Transamerica Leasing, Inc.	TRLU	198743	198942
1654	Transamerica Leasing, Inc.	TRLU	198963	199162
1707	Transamerica Leasing, Inc.	TRLU	199163	199362
1831	Transamerica Leasing, Inc.	TRLU	199363	199462
1830	Transamerica Leasing, Inc.	TRLU	199463	199562

Relación de contenedores homologados para tratamiento de frío

ID	Nombre de la empresa	Código del contenedor	Inicio Serie	Fin Serie
1705	Transamerica Leasing, Inc.	TRLU	199563	199662
1649	Transamerica Leasing, Inc.	TRLU	199663	199762
1828	Transamerica Leasing, Inc.	TRLU	199763	199962
1708	Transamerica Leasing, Inc.	TRLU	199963	199968
1736	Transamerica Leasing, Inc.	AZLU	567250	567274
1735	Transamerica Leasing, Inc.	TOLU	567275	567364
1734	Transamerica Leasing, Inc.	TOLU	567400	567499
1733	Transamerica Leasing, Inc.	TOLU	567500	567549
1732	Transamerica Leasing, Inc.	TOLU	567550	567649
1743	Transamerica Leasing, Inc.	TOLU	567650	567749
1737	Transamerica Leasing, Inc.	TOLU	567750	567849
1751	Transamerica Leasing, Inc.	TOLU	567850	567949
1739	Transamerica Leasing, Inc.	TOLU	568650	568749
1740	Transamerica Leasing, Inc.	TOLU	568750	568849
1741	Transamerica Leasing, Inc.	TOLU	568850	568949
1757	Transamerica Leasing, Inc.	TOLU	589205	589304
1756	Transamerica Leasing, Inc.	TOLU	589500	589899
1752	Transamerica Leasing, Inc.	TOLU	591200	591399
1745	Transamerica Leasing, Inc.	TOLU	591400	591699
1742	Transamerica Leasing, Inc.	TOLU	740000	740099
1749	Transamerica Leasing, Inc.	TOLU	740100	740199
1744	Transamerica Leasing, Inc.	TOLU	740200	740299
1731	Transamerica Leasing, Inc.	TOLU	744000	744099
1755	Transamerica Leasing, Inc.	TOLU	760000	760199
1754	Transamerica Leasing, Inc.	TOLU	760200	760299
1723	Transamerica Leasing, Inc.	TOLU	760300	760399
1724	Transamerica Leasing, Inc.	TOLU	760450	760549
1753	Transamerica Leasing, Inc.	TOLU	764000	764099
1738	Transamerica Leasing, Inc.	TOLU	780000	780099
1750	Transamerica Leasing, Inc.	TOLU	780100	780329
1730	Transamerica Leasing, Inc.	TOLU	780330	780379
1748	Transamerica Leasing, Inc.	TOLU	780380	780599
1747	Transamerica Leasing, Inc.	TOLU	783000	783149
1746	Transamerica Leasing, Inc.	TOLU	783150	783199
1648	Transamerica Leasing, Inc. (BIC register: Crowley)	CMCU	552000	552299
1797	Transamerica Leasing, Inc. (BIC register: DelMonte)	FDPU	201162	201461
4704	Transmar Shipping	TMCU	490050	490124
4871	Trefoil Shield (Code is not BIC registered)	BDRU	400301	400301
4210	Triton (BIC register: Perma Shipping Line)	PMLU	890051	890100
4293	Triton (BIC register: Perma Shipping Line)	PMLU	890101	890150
3740	Triton Container International	CTAU	211000	211049
3572	Triton Container International	CTAU	310000	310099
3737	Triton Container International	CTAU	311000	311049

Relación de contenedores homologados para tratamiento de frío

ID	Nombre de la empresa	Código del contenedor	Inicio Serie	Fin Serie
3567	Triton Container International	CTAU	410000	410049
3738	Triton Container International	CTAU	411000	411049
3917	Triton Container International	CTAU	411050	411099
3368	Triton Container International	UACU	472961	473260
1430	Triton Container International	TRIU	610000	610999
1427	Triton Container International	TRIU	620000	620999
1431	Triton Container International	TRIU	625000	625999
1432	Triton Container International	TRIU	626000	626999
1409	Triton Container International	TRIU	630000	630099
1442	Triton Container International	TRIU	630000	630999
1453	Triton Container International	TRIU	635000	635999
1420	Triton Container International	TRIU	635000	635999
1423	Triton Container International	TRIU	636000	636999
1450	Triton Container International	TRIU	640000	640999
1457	Triton Container International	TRIU	645000	645999
1418	Triton Container International	TRIU	646000	646999
1456	Triton Container International	TRIU	647000	647349
1467	Triton Container International	TRIU	647350	647649
1465	Triton Container International	TRIU	647650	647999
1466	Triton Container International	TRIU	648000	648999
1455	Triton Container International	TRIU	650000	650999
1448	Triton Container International	TRIU	655000	655999
1451	Triton Container International	TRIU	656000	656999
1449	Triton Container International	TRIU	657000	657999
1458	Triton Container International	TRIU	658000	658999
1447	Triton Container International	TRIU	659000	659999
370	Triton Container International	TRIU	660000	660999
2489	Triton Container International	TRIU	661000	661099
3098	Triton Container International	TRIU	661100	661399
3219	Triton Container International	TRIU	661400	661499
3484	Triton Container International	TRIU	661500	661599
3570	Triton Container International	TRIU	661600	661699
3609	Triton Container International	TRIU	661700	661799
3662	Triton Container International	TRIU	661800	661914
3661	Triton Container International	TRIU	661915	662114
3711	Triton Container International	TRIU	662115	662214
3858	Triton Container International	TRIU	662215	662514
3920	Triton Container International	TRIU	662515	662999
2964	Triton Container International	TRIU	663000	663199
3391	Triton Container International	TRIU	663200	663299
4139	Triton Container International	TRIU	663300	663999
4240	Triton Container International	TRIU	664000	664199
4360	Triton Container International	TRIU	664200	664799

Relación de contenedores homologados para tratamiento de frío

ID	Nombre de la empresa	Código del contenedor	Inicio Serie	Fin Serie
4423	Triton Container International	TRIU	664800	664899
4489	Triton Container International	TRIU	664900	664999
3921	Triton Container International	TRIU	666000	666259
3935	Triton Container International	TRIU	666260	666279
3936	Triton Container International	TRIU	666280	666314
4221	Triton Container International	TRIU	666315	666464
4222	Triton Container International	TRIU	666465	666614
4235	Triton Container International	TRIU	666615	666914
4419	Triton Container International	TRIU	666915	667214
4503	Triton Container International	TRIU	667215	667414
4504	Triton Container International	TRIU	667415	667514
4622	Triton Container International	TRIU	667515	667814
4759	Triton Container International	TRIU	667815	667999
3831	Triton Container International	TRIU	668000	668199
4061	Triton Container International	TRIU	668200	668599
4561	Triton Container International	TRIU	668950	669049
1415	Triton Container International	TRIU	670000	670749
4937	Triton Container International	TRIU	671000	671099
4938	Triton Container International	TRIU	671100	671149
4939	Triton Container International	TRIU	671150	671299
4970	Triton Container International	TRIU	671300	671349
4971	Triton Container International	TRIU	671350	671549
4972	Triton Container International	TRIU	671550	671599
4973	Triton Container International	TRIU	671600	671699
4974	Triton Container International	TRIU	671700	671749
4975	Triton Container International	TRIU	671750	671899
4976	Triton Container International	TRIU	671900	671999
1414	Triton Container International	TRIU	672000	672099
1446	Triton Container International	TRIU	672000	672999
4490	Triton Container International	TRIU	673000	673099
4697	Triton Container International	TRIU	673100	673399
4698	Triton Container International	TRIU	673400	673599
4924	Triton Container International	TRIU	673600	673699
1413	Triton Container International	TRIU	675000	675999
4576	Triton Container International	TRIU	676000	676199
4977	Triton Container International	TRIU	676200	676399
4878	Triton Container International	TRIU	676400	676599
5047	Triton Container International	TRIU	676400	676599
5048	Triton Container International	TRIU	676400	676599
5055	Triton Container International	TRIU	676600	676999
4879	Triton Container International	TRIU	676600	676999
4760	Triton Container International	TRIU	677000	677014
4801	Triton Container International	TRIU	680000	680199

Relación de contenedores homologados para tratamiento de frío

ID	Nombre de la empresa	Código del contenedor	Inicio Serie	Fin Serie
4880	Triton Container International	TRIU	682000	682099
5056	Triton Container International	TRIU	682000	682099
4978	Triton Container International	TRIU	682100	682599
1438	Triton Container International	TRIU	710000	710999
1437	Triton Container International	TRIU	720000	720999
1422	Triton Container International	TRIU	720100	724019
1436	Triton Container International	TRIU	721000	721999
1433	Triton Container International	TRIU	721003	721102
1412	Triton Container International	TRIU	724000	724019
1435	Triton Container International	TRIU	740000	740999
1478	Triton Container International	TRIU	741000	741999
1445	Triton Container International	TRIU	750000	750999
1421	Triton Container International	TRIU	750100	750999
1419	Triton Container International	TRIU	752000	752999
1428	Triton Container International	TRIU	752000	752999
1454	Triton Container International	TRIU	752600	752799
1444	Triton Container International	TRIU	760000	761999
1417	Triton Container International	TRIU	761000	761999
1443	Triton Container International	TRIU	770000	770499
4241	Triton Container International	TRIU	800000	800399
4283	Triton Container International	TTNU	800400	800449
4282	Triton Container International	TTNU	800450	801199
3939	Triton Container International	TRIU	801000	801394
4292	Triton Container International	TTNU	801250	801399
3973	Triton Container International	TRIU	801395	801574
4281	Triton Container International	TTNU	801400	801749
3972	Triton Container International	TRIU	801575	801874
4361	Triton Container International	TTNU	801750	801949
3974	Triton Container International	TRIU	801875	802074
4362	Triton Container International	TTNU	801950	802649
4043	Triton Container International	TRIU	802075	802574
4066	Triton Container International	TRIU	802575	803074
4383	Triton Container International	TTNU	802650	803149
4133	Triton Container International	TRIU	803075	803874
4384	Triton Container International	TTNU	803150	803649
4412	Triton Container International	TTNU	803650	803949
4134	Triton Container International	TRIU	803875	803999
4413	Triton Container International	TTNU	803950	804649
3772	Triton Container International	TRIU	804000	804599
4414	Triton Container International	TTNU	804650	804899
4424	Triton Container International	TTNU	804900	805399
3712	Triton Container International	TRIU	805000	805299
3730	Triton Container International	TRIU	805300	805599

Relación de contenedores homologados para tratamiento de frío

ID	Nombre de la empresa	Código del contenedor	Inicio Serie	Fin Serie
4425	Triton Container International	TTNU	805400	805749
3735	Triton Container International	TRIU	805600	805774
4426	Triton Container International	TTNU	805750	806249
3773	Triton Container International	TRIU	805775	806174
3810	Triton Container International	TRIU	806175	807174
4427	Triton Container International	TTNU	806250	806649
4455	Triton Container International	TTNU	806650	806899
4475	Triton Container International	TTNU	806900	807649
3824	Triton Container International	TRIU	807175	807474
3823	Triton Container International	TRIU	807475	807674
4456	Triton Container International	TTNU	807650	807899
3847	Triton Container International	TRIU	807675	807974
4457	Triton Container International	TTNU	807900	807949
4491	Triton Container International	TTNU	807950	808449
3857	Triton Container International	TRIU	807975	808554
4604	Triton Container International	TTNU	808450	808649
3866	Triton Container International	TRIU	808555	809274
4605	Triton Container International	TTNU	808650	809049
4619	Triton Container International	TTNU	809050	809249
4606	Triton Container International	TTNU	809250	809949
3918	Triton Container International	TRIU	809275	809324
3919	Triton Container International	TRIU	809325	809574
3940	Triton Container International	TRIU	809575	809999
4213	Triton Container International	TTNU	810000	810274
3477	Triton Container International	TRIU	810000	810499
4223	Triton Container International	TTNU	810275	810574
3478	Triton Container International	TRIU	810500	810799
4357	Triton Container International	TTNU	810575	810874
3547	Triton Container International	TRIU	810800	810825
3549	Triton Container International	TRIU	810826	811125
4358	Triton Container International	TTNU	810875	811074
4404	Triton Container International	TTNU	811075	811274
3548	Triton Container International	TRIU	811126	811325
4403	Triton Container International	TTNU	811275	811574
3569	Triton Container International	TRIU	811326	811775
4417	Triton Container International	TTNU	811575	811774
4418	Triton Container International	TTNU	811775	812174
3568	Triton Container International	TRIU	811776	812025
3608	Triton Container International	TRIU	812026	812275
4428	Triton Container International	TTNU	812175	813024
3607	Triton Container International	TRIU	812276	812675
3659	Triton Container International	TRIU	812676	812975
3660	Triton Container International	TRIU	812976	814175

Relación de contenedores homologados para tratamiento de frío

ID	Nombre de la empresa	Código del contenedor	Inicio Serie	Fin Serie
4429	Triton Container International	TTNU	813025	813074
4463	Triton Container International	TTNU	813075	813324
4464	Triton Container International	TTNU	813325	813774
4502	Triton Container International	TTNU	813775	813974
4657	Triton Container International	TTNU	813975	814374
3663	Triton Container International	TRIU	814176	814975
4718	Triton Container International	TTNU	814375	815374
2207	Triton Container International	TRIU	815000	815099
2612	Triton Container International	TRIU	815100	815599
4733	Triton Container International	TTNU	815375	815874
2834	Triton Container International	TRIU	815600	816099
4719	Triton Container International	TTNU	815875	816674
3343	Triton Container International	TRIU	816100	816299
3372	Triton Container International	TRIU	816300	816499
3395	Triton Container International	TRIU	816500	816699
3783	Triton Container International	TRIU	816700	817199
3809	Triton Container International	TRIU	817200	817699
3833	Triton Container International	TRIU	817700	817999
4726	Triton Container International	TTNU	818000	818499
3350	Triton Container International	TRIU	818000	818299
3351	Triton Container International	TRIU	818300	818899
4735	Triton Container International	TTNU	818500	818999
3381	Triton Container International	TRIU	818900	819399
4766	Triton Container International	TTNU	819000	819199
4765	Triton Container International	TTNU	819200	819499
3380	Triton Container International	TRIU	819400	819699
4798	Triton Container International	TTNU	819500	819999
3409	Triton Container International	TRIU	819700	819899
3479	Triton Container International	TRIU	819900	819999
4434	Triton Container International	TTNU	820000	820249
4492	Triton Container International	TTNU	820250	820999
4493	Triton Container International	TTNU	821000	821249
3217	Triton Container International	TRIU	821000	821499
4526	Triton Container International	TTNU	821250	821549
3267	Triton Container International	TRIU	821500	821999
4562	Triton Container International	TTNU	821550	821649
4620	Triton Container International	TTNU	821650	822349
3099	Triton Container International	TRIU	822000	822999
4621	Triton Container International	TTNU	822350	822449
4738	Triton Container International	TTNU	822450	822699
4663	Triton Container International	TTNU	823000	823999
64	Triton Container International	TRIU	823000	823999
1882	Triton Container International	TRIU	824000	824999

Relación de contenedores homologados para tratamiento de frío

ID	Nombre de la empresa	Código del contenedor	Inicio Serie	Fin Serie
4774	Triton Container International	TTNU	824000	824249
4935	Triton Container International	TTNU	824250	824999
4575	Triton Container International	TTNU	825000	825499
448	Triton Container International	TRIU	825000	825199
1622	Triton Container International	TRIU	825200	825299
1870	Triton Container International	TRIU	825300	825499
4574	Triton Container International	TTNU	825500	825569
4573	Triton Container International	TTNU	825600	826399
2584	Triton Container International	TRIU	826000	826624
4810	Triton Container International	TTNU	826400	826899
2723	Triton Container International	TRIU	826625	826924
4869	Triton Container International	TTNU	826900	827399
2880	Triton Container International	TRIU	826925	827124
2879	Triton Container International	TRIU	827125	827324
2939	Triton Container International	TRIU	827325	827524
4843	Triton Container International	TTNU	827400	827899
3032	Triton Container International	TRIU	827525	827774
4872	Triton Container International	TTNU	827900	828299
1871	Triton Container International	TRIU	828000	828024
1866	Triton Container International	TRIU	828025	828324
4873	Triton Container International	TTNU	828300	828899
1865	Triton Container International	TRIU	828325	828524
1864	Triton Container International	TRIU	828525	828724
1863	Triton Container International	TRIU	828725	828924
4874	Triton Container International	TTNU	828900	829199
1862	Triton Container International	TRIU	828925	829124
1861	Triton Container International	TRIU	829125	829524
4875	Triton Container International	TTNU	829200	829699
5001	Triton Container International	TTNU	829200	829699
1873	Triton Container International	TRIU	829525	829724
4876	Triton Container International	TTNU	829700	829999
5053	Triton Container International	TTNU	829700	829999
1872	Triton Container International	TRIU	829730	829789
555	Triton Container International	TRIU	829730	829989
1868	Triton Container International	TRIU	829790	829989
1856	Triton Container International	TRIU	829990	829999
371	Triton Container International	TRIU	830000	830999
4696	Triton Container International	TTNU	830000	830499
4754	Triton Container International	TTNU	830500	830999
4694	Triton Container International	TTNU	831000	831499
2490	Triton Container International	TRIU	831000	831199
4695	Triton Container International	TTNU	831500	831999
4753	Triton Container International	TTNU	832000	832499

Relación de contenedores homologados para tratamiento de frío

ID	Nombre de la empresa	Código del contenedor	Inicio Serie	Fin Serie
1857	Triton Container International	TRIU	832000	832189
1854	Triton Container International	TRIU	832190	832414
1858	Triton Container International	TRIU	832415	832424
1859	Triton Container International	TRIU	832425	832624
4961	Triton Container International	TTNU	832500	832799
1860	Triton Container International	TRIU	832625	832674
1869	Triton Container International	TRIU	832675	832724
1848	Triton Container International	TRIU	832725	832924
4962	Triton Container International	TTNU	832800	832999
1849	Triton Container International	TRIU	832925	833024
4812	Triton Container International	TTNU	833000	833499
1850	Triton Container International	TRIU	833025	833224
612	Triton Container International	TRIU	833025	833224
631	Triton Container International	TRIU	833225	833424
1852	Triton Container International	TRIU	833225	833424
1853	Triton Container International	TRIU	833425	833624
640	Triton Container International	TRIU	833425	833624
4948	Triton Container International	TTNU	833500	833999
663	Triton Container International	TRIU	833625	833824
693	Triton Container International	TRIU	833825	834224
4949	Triton Container International	TTNU	834000	834149
4955	Triton Container International	TTNU	834150	834649
708	Triton Container International	TRIU	834225	834624
1842	Triton Container International	TRIU	834625	834824
4950	Triton Container International	TTNU	834650	834749
4965	Triton Container International	TTNU	834750	835249
2442	Triton Container International	TRIU	834825	834999
751	Triton Container International	TRIU	835200	835399
4963	Triton Container International	TTNU	835250	835349
4964	Triton Container International	TTNU	835350	836349
1960	Triton Container International	TRIU	835400	835599
1999	Triton Container International	TRIU	835600	835899
2158	Triton Container International	TRIU	835900	835999
2443	Triton Container International	TRIU	836000	836124
1912	Triton Container International	TRIU	836125	836424
5057	Triton Container International	TTNU	836350	837349
1982	Triton Container International	TRIU	836425	836724
2040	Triton Container International	TRIU	836725	837024
2175	Triton Container International	TRIU	837025	837124
2317	Triton Container International	TRIU	837125	837324
2425	Triton Container International	TRIU	837325	837524
5068	Triton Container International	TTNU	837350	837649
2484	Triton Container International	TRIU	837525	837724

Relación de contenedores homologados para tratamiento de frío

ID	Nombre de la empresa	Código del contenedor	Inicio Serie	Fin Serie
5066	Triton Container International	TTNU	837650	837849
2491	Triton Container International	TRIU	837725	837924
5063	Triton Container International	TTNU	837850	838549
2583	Triton Container International	TRIU	837925	837999
2159	Triton Container International	TRIU	838000	838099
2260	Triton Container International	TRIU	838100	838499
2745	Triton Container International	TRIU	838530	838599
5070	Triton Container International	TTNU	838550	839049
2448	Triton Container International	TRIU	838600	838899
2590	Triton Container International	TRIU	838900	839199
6284	Triton Container International	TTNU	839050	839249
2814	Triton Container International	TRIU	839200	839599
4799	Triton Container International	TTNU	840000	840499
1464	Triton Container International	TRIU	840000	840599
4800	Triton Container International	TTNU	840500	840799
1479	Triton Container International	TRIU	840600	840999
4892	Triton Container International	TTNU	840800	841049
1480	Triton Container International	TRIU	841000	841999
4893	Triton Container International	TTNU	841050	841549
271	Triton Container International	TRIU	841500	841649
4900	Triton Container International	TTNU	841550	841849
4980	Triton Container International	TTNU	841850	842949
2895	Triton Container International	TRIU	842000	842499
2871	Triton Container International	TRIU	842500	842599
2936	Triton Container International	TRIU	842600	842899
6277	Triton Container International	TTNU	842950	843949
2967	Triton Container International	TRIU	843000	843299
3003	Triton Container International	TRIU	843300	843549
3023	Triton Container International	TRIU	843550	843799
3021	Triton Container International	TRIU	843800	844049
3087	Triton Container International	TRIU	844050	844349
3123	Triton Container International	TRIU	844350	844749
376	Triton Container International	TRIU	845000	846999
4936	Triton Container International	TTNU	845000	845249
4966	Triton Container International	TTNU	845250	845399
4967	Triton Container International	TTNU	845400	845449
4968	Triton Container International	TTNU	845450	845949
4969	Triton Container International	TTNU	845950	846449
5015	Triton Container International	TTNU	846450	846949
5027	Triton Container International	TTNU	846450	846949
5016	Triton Container International	TTNU	846950	847249
2719	Triton Container International	TRIU	847000	847199
2722	Triton Container International	TRIU	847200	847299

Relación de contenedores homologados para tratamiento de frío

ID	Nombre de la empresa	Código del contenedor	Inicio Serie	Fin Serie
5017	Triton Container International	TTNU	847250	848749
375	Triton Container International	TRIU	848000	848099
372	Triton Container International	TRIU	848100	848999
6326	Triton Container International	TTNU	848750	849749
3173	Triton Container International	TRIU	849000	849149
3174	Triton Container International	TRIU	849150	849399
3270	Triton Container International	TRIU	849400	849899
3309	Triton Container International	TRIU	849900	850099
4877	Triton Container International	TTNU	850000	850199
5054	Triton Container International	TTNU	850000	850199
3324	Triton Container International	TRIU	850100	850699
4979	Triton Container International	TTNU	850200	851199
3326	Triton Container International	TRIU	850700	851199
3331	Triton Container International	TRIU	851200	851799
5099	Triton Container International	TTNU	851200	851699
3332	Triton Container International	TRIU	851800	851804
3357	Triton Container International	TRIU	851805	851999
1416	Triton Container International	TRIU	852000	853099
1473	Triton Container International	TRIU	852500	852599
1474	Triton Container International	TRIU	852600	852799
1477	Triton Container International	TRIU	852800	852999
1424	Triton Container International	TRIU	853000	853999
1411	Triton Container International	TRIU	854000	854299
1452	Triton Container International	TRIU	855000	855999
4182	Triton Container International	TRIU	856000	856474
4214	Triton Container International	TRIU	856475	856999
1410	Triton Container International	TRIU	857001	857300
3832	Triton Container International	TRIU	858000	858499
4060	Triton Container International	TRIU	858500	858999
4119	Triton Container International	TRIU	859000	859249
4145	Triton Container International	TRIU	859250	859499
4207	Triton Container International	TRIU	859500	859649
4435	Triton Container International	TRIU	859650	859999
374	Triton Container International	TRIU	860000	860999
3356	Triton Container International	TRIU	861000	861204
3361	Triton Container International	TRIU	861205	861504
3360	Triton Container International	TRIU	861505	862004
3374	Triton Container International	TRIU	862005	862304
3375	Triton Container International	TRIU	862305	862704
3373	Triton Container International	TRIU	862705	863004
3376	Triton Container International	TRIU	863005	863604
2720	Triton Container International	TRIU	864100	864499
3393	Triton Container International	TRIU	865000	865399

Relación de contenedores homologados para tratamiento de frío

ID	Nombre de la empresa	Código del contenedor	Inicio Serie	Fin Serie
3465	Triton Container International	TRIU	865400	865999
3492	Triton Container International	TRIU	866000	866399
3520	Triton Container International	TRIU	866400	866599
3522	Triton Container International	TRIU	866600	866799
3587	Triton Container International	TRIU	866800	867299
3589	Triton Container International	TRIU	867300	867799
3588	Triton Container International	TRIU	867800	868299
3590	Triton Container International	TRIU	868300	868499
3591	Triton Container International	TRIU	868500	869249
3601	Triton Container International	TRIU	869250	869749
3645	Triton Container International	TRIU	869750	869999
1425	Triton Container International	TRIU	870000	870229
1459	Triton Container International	TRIU	870100	870799
373	Triton Container International	TRIU	870800	870999
3646	Triton Container International	TRIU	872000	872249
3644	Triton Container International	TRIU	872250	872449
3628	Triton Container International	TRIU	872450	872949
3643	Triton Container International	TRIU	872950	873249
3648	Triton Container International	TRIU	873250	873549
3647	Triton Container International	TRIU	873550	873949
3671	Triton Container International	TRIU	873950	874349
3670	Triton Container International	TRIU	874350	874999
3721	Triton Container International	TRIU	875000	875699
3747	Triton Container International	TRIU	875700	876199
3748	Triton Container International	TRIU	876200	876399
3761	Triton Container International	TRIU	876400	876999
1460	Triton Container International	TRIU	877000	877999
3749	Triton Container International	TRIU	878000	878499
3791	Triton Container International	TRIU	878500	879099
3799	Triton Container International	TRIU	879100	879799
3827	Triton Container International	TRIU	879800	879999
493	Triton Container International	TRIU	880200	880399
1867	Triton Container International	TRIU	880400	880599
1855	Triton Container International	TRIU	880600	880699
2721	Triton Container International	TRIU	880700	880899
1948	Triton Container International	TRIU	880900	883099
1845	Triton Container International	TRIU	881100	881399
1846	Triton Container International	TRIU	881400	881599
1847	Triton Container International	TRIU	881600	881799
1985	Triton Container International	TRIU	883100	883399
2010	Triton Container International	TRIU	883400	883899
2304	Triton Container International	TRIU	883900	884199
2633	Triton Container International	TRIU	884200	884699

Relación de contenedores homologados para tratamiento de frío

ID	Nombre de la empresa	Código del contenedor	Inicio Serie	Fin Serie
2801	Triton Container International	TRIU	884700	884999
2901	Triton Container International	TRIU	885000	885499
3367	Triton Container International	TRIU	885500	885799
4135	Triton Container International	TRIU	886000	886374
4136	Triton Container International	TRIU	886375	886874
4149	Triton Container International	TRIU	886875	886924
4150	Triton Container International	TRIU	886925	887374
4162	Triton Container International	TRIU	887375	887574
4184	Triton Container International	TRIU	887575	887674
4183	Triton Container International	TRIU	887675	887749
4215	Triton Container International	TRIU	887750	887999
4163	Triton Container International	TRIU	888000	888449
4203	Triton Container International	TRIU	888450	888549
4204	Triton Container International	TRIU	888550	888949
4205	Triton Container International	TRIU	888950	889299
4206	Triton Container International	TRIU	889350	889649
4242	Triton Container International	TRIU	889650	889999
1976	Triton Container International	TRIU	890000	890249
3828	Triton Container International	TRIU	891000	891499
3860	Triton Container International	TRIU	891500	891999
3861	Triton Container International	TRIU	892000	892199
3874	Triton Container International	TRIU	892200	892899
3898	Triton Container International	TRIU	892900	893099
3899	Triton Container International	TRIU	893100	893949
3900	Triton Container International	TRIU	893950	894249
3929	Triton Container International	TRIU	894250	894499
3930	Triton Container International	TRIU	894500	894999
3931	Triton Container International	TRIU	895000	895249
4007	Triton Container International	TRIU	895250	895549
4008	Triton Container International	TRIU	895550	895749
4020	Triton Container International	TRIU	895750	896499
4047	Triton Container International	TRIU	896500	897499
4046	Triton Container International	TRIU	897500	897749
4121	Triton Container International	TRIU	897750	898949
4137	Triton Container International	TRIU	898950	899299
4138	Triton Container International	TRIU	899300	899949
4164	Triton Container International	TRIU	899950	899999
3741	Triton Container International	SOFU	940000	940049
2164	Triton Container International (BIC register: TAL)	TRLU	163475	163874
3519	Tropical Shipping	TTRU	380645	380794
3777	Tropical Shipping	TTRU	380795	380894
4849	Tropical Shipping	TTRU	380895	380944
194	Tropical Shipping	TTRU	580537	580623

Relación de contenedores homologados para tratamiento de frío

ID	Nombre de la empresa	Código del contenedor	Inicio Serie	Fin Serie
3518	Tropical Shipping	TTRU	581196	581570
3778	Tropical Shipping	TTRU	581571	581575
3779	Tropical Shipping	TTRU	581576	581695
4848	Tropical Shipping	TTRU	581696	582020
2751	Turkon Container Shipping SA	TRKU	110030	110030
2737	Turkon Container Shipping SA	TRKU	110031	110031
2748	Turkon Container Shipping SA	TRKU	110032	110032
2740	Turkon Container Shipping SA	TRKU	110033	110033
2738	Turkon Container Shipping SA	TRKU	110034	110034
2732	Turkon Container Shipping SA	TRKU	110035	110035
2731	Turkon Container Shipping SA	TRKU	110036	110036
2758	Turkon Container Shipping SA	TRKU	110037	110037
2760	Turkon Container Shipping SA	TRKU	110037	110040
2753	Turkon Container Shipping SA	TRKU	110038	110038
2757	Turkon Container Shipping SA	TRKU	110039	110039
2742	Turkon Container Shipping SA	TRKU	110041	110041
2761	Turkon Container Shipping SA	TRKU	110042	110042
2754	Turkon Container Shipping SA	TRKU	110043	110043
2763	Turkon Container Shipping SA	TRKU	110044	110044
2769	Turkon Container Shipping SA	TRKU	110045	110045
2730	Turkon Container Shipping SA	TRKU	110046	110046
2767	Turkon Container Shipping SA	TRKU	110047	110047
2766	Turkon Container Shipping SA	TRKU	110048	110048
2762	Turkon Container Shipping SA	TRKU	110049	110049
2735	Turkon Container Shipping SA	TRKU	110050	110050
2765	Turkon Container Shipping SA	TRKU	110051	110051
2768	Turkon Container Shipping SA	TRKU	110052	110052
2744	Turkon Container Shipping SA	TRKU	110053	110053
2764	Turkon Container Shipping SA	TRKU	110054	110054
2749	Turkon Container Shipping SA	TRKU	110055	110055
2736	Turkon Container Shipping SA	TRKU	110056	110056
2733	Turkon Container Shipping SA	TRKU	110057	110057
2743	Turkon Container Shipping SA	TRKU	110058	110058
2747	Turkon Container Shipping SA	TRKU	110059	110059
2759	Turkon Container Shipping SA	TRKU	110060	110099
2746	Turkon Container Shipping SA	TRKU	110106	110107
2750	Turkon Container Shipping SA	TRKU	110108	110109
2752	Turkon Container Shipping SA	TRKU	110110	110110
2755	Turkon Container Shipping SA	TRKU	110111	110111
2756	Turkon Container Shipping SA	TRKU	110112	110112
2734	Turkon Container Shipping SA	TRKU	110113	110113
2739	Turkon Container Shipping SA	TRKU	110114	110114
2741	Turkon Container Shipping SA	TRKU	110115	110115

Relación de contenedores homologados para tratamiento de frío

ID	Nombre de la empresa	Código del contenedor	Inicio Serie	Fin Serie
2849	UES	UESU	900001	900300
380	Uniglory Containers	UGMU	592205	592454
3790	Unit 45 B.V.	RSTU	500001	500100
3207	Unit Equipment Services	DSLU	349600	349649
3203	Unit Equipment Services	KOSU	521050	521124
3516	Unit Equipment Services	KOSU	521125	521199
718	Unit Equipment Services	SNUH	800140	800239
3218	Unitainer Trading GMBH	UNDU	700001	700050
3216	Unitainer Trading GMBH	UNDU	750000	750019
5090	United Arab Shipping	UACU	123456	125455
5130	United Arab Shipping	UAEU	125456	126955
3835	United Arab Shipping	UACU	270551	270579
257	United Arab Shipping	UACU	472361	472410
3883	United Arab Shipping	UACU	473711	474310
4078	United Arab Shipping	UACU	474855	475354
4484	United Arab Shipping	UACU	475355	475904
4617	United Arab Shipping	UACU	475905	476454
4684	United Arab Shipping	UACU	476455	476483
4751	United Arab Shipping	UACU	476484	477608
4845	United Arab Shipping	UACU	477609	478508
4846	United Arab Shipping	UACU	478509	478608
366	United Container Systems	UXXU	900001	900100
321	United Container Systems	UNRU	980401	980430
1306	United Container Systems	OGMU	980601	980630
365	United Container Systems	UNRU	981201	981230
3028	Valfajr Shipping Company	VSCU	329001	329020
3029	Valfajr Shipping Company	VSCU	529001	529180
3701	Ventura Trading Ltd.	DFIU	210000	210499
3894	Ventura Trading Ltd.	DFIU	212000	212042
4705	Ventura Trading Ltd.	DTPU	213000	213549
4706	Ventura Trading Ltd.	DTPU	214000	214049
6309	Ventura Trading Ltd.	DFIU	215000	215294
6310	Ventura Trading Ltd.	DFIU	215500	215504
3358	Ventura Trading Ltd.	DFIU	333000	333249
3383	Ventura Trading Ltd.	DFIU	333250	333749
3586	Ventura Trading Ltd.	DFIU	334000	334299
3384	Ventura Trading Ltd.	DFIU	425500	425649
3385	Ventura Trading Ltd.	DFIU	426000	426099
3387	Ventura Trading Ltd.	DFIU	426100	426599
3585	Ventura Trading Ltd.	DFIU	427000	427199
4861	Ventura Trading Ltd.	DTPU	429000	429249
4707	Ventura Trading Ltd.	DTPU	525000	525024
3700	Ventura Trading Ltd.	DFIU	555100	555100

Relación de contenedores homologados para tratamiento de frío

ID	Nombre de la empresa	Código del contenedor	Inicio Serie	Fin Serie
3702	Ventura Trading Ltd.	DFIU	710000	710348
3751	Ventura Trading Ltd.	DFIU	710349	711244
3893	Ventura Trading Ltd.	DFIU	712000	712015
3877	Ventura Trading Ltd.	DFIU	720000	720314
4708	Ventura Trading Ltd.	DTPU	721000	721119
4709	Ventura Trading Ltd.	DTPU	721750	721754
4983	Ventura Trading Ltd.	DFIU	722000	722249
6311	Ventura Trading Ltd.	DFIU	723000	723199
4523	Vladrefrans Co. Ltd.	VRSU	164000	164039
1540	Wan Hai Lines Ltd.	WHLU	720001	720300
198	Wan Hai Lines Ltd.	WHLU	720301	720450
464	Wan Hai Lines Ltd.	WHLU	720451	720580
303	Wan Hai Lines Ltd.	WHLU	720581	720730
468	Wan Hai Lines Ltd.	WHLU	720731	720830
2167	Wan Hai Lines Ltd.	WHLU	730201	730300
2192	Wan Hai Lines Ltd.	WHLU	730301	730400
2511	Wan Hai Lines Ltd.	WHLU	730401	730550
2510	Wan Hai Lines Ltd.	WHLU	730551	731000
2918	Wan Hai Lines Ltd.	WHLU	731001	731120
3079	Wan Hai Lines Ltd.	WHLU	731121	731520
3142	Wan Hai Lines Ltd.	WHLU	731521	731770
3821	Wan Hai Lines Ltd.	WHLU	732001	732200
4805	Wan Hai Lines Ltd.	WHLU	740001	740200
192	Wan Hai Lines Ltd.	WHLU	750001	750100
1541	Wan Hai Lines Ltd.	WHLU	750101	750140
334	Wan Hai Lines Ltd.	WHLU	750141	750168
323	Wan Hai Lines Ltd.	WHLU	750170	750180
329	Wan Hai Lines Ltd.	WHLU	750182	750203
330	Wan Hai Lines Ltd.	WHLU	750205	750232
331	Wan Hai Lines Ltd.	WHLU	750234	750262
328	Wan Hai Lines Ltd.	WHLU	750264	750351
333	Wan Hai Lines Ltd.	WHLU	750353	750435
325	Wan Hai Lines Ltd.	WHLU	750408	750437
324	Wan Hai Lines Ltd.	WHLU	750410	750469
326	Wan Hai Lines Ltd.	WHLU	750471	750532
327	Wan Hai Lines Ltd.	WHLU	750534	750540
332	Wan Hai Lines Ltd.	WHLU	750541	750583
335	Wan Hai Lines Ltd.	WHLU	750585	750640
523	Wan Hai Lines Ltd.	WHLU	760001	760350
526	Wan Hai Lines Ltd.	WHLU	760351	760650
674	Wan Hai Lines Ltd.	WHLU	770001	770400
712	Wan Hai Lines Ltd.	WHLU	770401	770700
2138	Wan Hai Lines Ltd.	WHLU	770701	771000

Relación de contenedores homologados para tratamiento de frío

ID	Nombre de la empresa	Código del contenedor	Inicio Serie	Fin Serie
2197	Wan Hai Lines Ltd.	WHLU	771001	771200
2513	Wan Hai Lines Ltd.	WHLU	771201	771450
2312	Wan Hai Lines Ltd.	WHLU	771451	771700
2508	Wan Hai Lines Ltd.	WHLU	771701	771950
2515	Wan Hai Lines Ltd.	WHLU	771951	772200
2517	Wan Hai Lines Ltd.	WHLU	772201	772340
2931	Wan Hai Lines Ltd.	WHLU	772341	772715
3024	Wan Hai Lines Ltd.	WHLU	772716	772915
3072	Wan Hai Lines Ltd.	WHLU	772916	773515
3139	Wan Hai Lines Ltd.	WHLU	773516	774815
3140	Wan Hai Lines Ltd.	WHLU	773816	774815
3459	Wan Hai Lines Ltd.	WHLU	775001	775100
3495	Wan Hai Lines Ltd.	WHLU	775101	775400
3632	Wan Hai Lines Ltd.	WHLU	775401	775800
3822	Wan Hai Lines Ltd.	WHLU	775801	776300
4450	Wan Hai Lines Ltd.	WHLU	780001	780250
6270	Waterfront Container Leasing	WFHU	770007	770036
3325	Waterfront Container Leasing (BIC register: Chiquita)	CBFU	346501	347000
2925	Weidong Ferry	WDFU	200061	200080
2926	Weidong Ferry	WDFU	500071	500100
4095	Wells Fargo Equipment Finance (BIC register: Chiquita Brands)	CBFU	350566	350622
5065	Wells Fargo Equipment Finance (BIC register: Chiquita Brands)	CBFU	360001	360600
3850	Wells Fargo Equipment Finance (BIC register: Chiquita Brands)	CBFU	802154	803200
720	WIDE SHINE	SNHU	200060	200089
5	WIDE SHINE	SNHU	200090	200119
2893	WIDE SHINE	SNHU	200170	200269
3352	WIDE SHINE	SNHU	200270	200319
3353	WIDE SHINE	SNHU	200320	200394
719	WIDE SHINE	SNHU	800240	800289
4	WIDE SHINE	SNHU	800390	800419
2894	WIDE SHINE	SNHU	800620	800819
3354	WIDE SHINE	SNHU	800920	800969
3344	WIDE SHINE	SNHU	801140	801189
3382	WIDE SHINE	SNHU	801190	801339
1922	WIDE SHINE	WSDU	920021	920030
1921	WIDE SHINE	WSDU	990094	990103
3378	WIDE SHINE DEVELOPMENT	USMU	29665	29668
3401	WIDE SHINE DEVELOPMENT	USMU	29670	29672
3404	WIDE SHINE DEVELOPMENT	USMU	29674	29687
3403	WIDE SHINE DEVELOPMENT	USMU	29689	29691
3402	WIDE SHINE DEVELOPMENT	USMU	29693	29708
3377	WIDE SHINE DEVELOPMENT	CTAU	209000	209049
3379	WIDE SHINE DEVELOPMENT	CTAU	309000	309049

Relación de contenedores homologados para tratamiento de frío

ID	Nombre de la empresa	Código del contenedor	Inicio Serie	Fin Serie
385	Yang Ming	YMLU	521546	522195
422	Yang Ming	YMLU	522196	522695
518	Yang Ming	YMLU	522696	523255
500	Yang Ming	YMLU	523256	523985
492	Yang Ming	YMLU	523986	524195
681	Yang Ming	YMLU	524196	524595
690	Yang Ming	YMLU	524596	525195
1632	Yang Ming	YMLU	525196	525395
1900	Yang Ming	YMLU	525396	525695
1624	Yang Ming	YMLU	525696	525795
2011	Yang Ming	YMLU	525796	526295
2139	Yang Ming	YMLU	526296	526595
2140	Yang Ming	YMLU	526596	526795
2141	Yang Ming	YMLU	526596	526795
2165	Yang Ming	YMLU	526796	526995
2062	Yang Ming	YMLU	526996	527295
2195	Yang Ming	YMLU	527296	527545
2199	Yang Ming	YMLU	527546	527795
2263	Yang Ming	YMLU	527796	527995
2286	Yang Ming	YMLU	527996	528345
2440	Yang Ming	YMLU	528346	528795
2427	Yang Ming	YMLU	528796	529045
2262	Yang Ming	YMLU	529046	529345
2424	Yang Ming	YMLU	529346	529795
2454	Yang Ming	YMLU	529796	530045
2455	Yang Ming	YMLU	530046	530295
2608	Yang Ming	YMLU	530296	530545
2634	Yang Ming	YMLU	530546	530795
2813	Yang Ming	YMLU	530796	531095
2812	Yang Ming	YMLU	531096	531445
2657	Yang Ming	YMLU	531446	531645
2614	Yang Ming	YMLU	531646	531745
2651	Yang Ming	YMLU	531746	531895
2724	Yang Ming	YMLU	531896	532045
2826	Yang Ming	YMLU	532046	532345
2847	Yang Ming	YMLU	532346	532545
2853	Yang Ming	YMLU	532546	532795
2978	Yang Ming	YMLU	532796	533145
3039	Yang Ming	YMLU	533146	533545
3053	Yang Ming	YMLU	533546	533945
3060	Yang Ming	YMLU	533946	534295
3064	Yang Ming	YMLU	534296	534445
3074	Yang Ming	YMLU	534446	534645

Relación de contenedores homologados para tratamiento de frío

ID	Nombre de la empresa	Código del contenedor	Inicio Serie	Fin Serie
3075	Yang Ming	YMLU	534646	534945
3132	Yang Ming	YMLU	534946	535445
3602	Yang Ming	YMLU	536496	536895
3610	Yang Ming	YMLU	537296	537495
3843	Yang Ming	YMLU	537496	537995
3882	Yang Ming	YMLU	537996	538895
3880	Yang Ming	YMLU	538896	539495
3901	Yang Ming	YMLU	539496	540595
3881	Yang Ming	YMLU	540596	540895
3902	Yang Ming	YMLU	540896	540995
2012	Yang Ming	YMLU	599901	599902
1998	Yang Ming	YMLU	599901	599902
386	Yang Ming	YMLU	740771	741070
680	Yang Ming	YMLU	741071	741270
1623	Yang Ming	YMLU	741271	741570
2655	Yang Ming	YMLU	741571	741820
3886	Yang Ming	YMLU	742271	742770
410	Young Brothers Ltd	YBLU	810593	810597
345	Young Brothers Ltd	YBLU	810600	810649
418	Young Brothers Ltd	YBLU	810650	810684
501	Young Brothers Ltd	YBLU	810734	810783
2200	Young Brothers Ltd	YBLU	810809	810833
417	Young Brothers Ltd	YBLU	840037	840046
499	Young Brothers Ltd	YBLU	840062	840086
1621	Young Brothers Ltd	YBLU	840113	840137
2201	Young Brothers Ltd	YBLU	840138	840162
5162	Young Brothers Ltd	YBLU	840213	840237
1590	Zim Integrated Shipping Services, LTD.	GCEU	303001	303050
3400	Zim Integrated Shipping Services, LTD.	ZCSU	512015	512264
1588	Zim Integrated Shipping Services, LTD.	ZIMU	560451	560750
1591	Zim Integrated Shipping Services, LTD.	ZIMU	560751	560960
1593	Zim Integrated Shipping Services, LTD.	ZIMU	560961	560961
1596	Zim Integrated Shipping Services, LTD.	ZIMU	561001	561050
1597	Zim Integrated Shipping Services, LTD.	ZIMU	561051	561200
3108	Zim Integrated Shipping Services, LTD.	ZIMU	561201	561600
3106	Zim Integrated Shipping Services, LTD.	ZCSU	577000	577249
2054	Zim Integrated Shipping Services, LTD.	ZCSU	580001	580200
2135	Zim Integrated Shipping Services, LTD.	ZCSU	580251	580550
2198	Zim Integrated Shipping Services, LTD.	ZCSU	580551	580950
2282	Zim Integrated Shipping Services, LTD.	JXLU	581001	581270
2279	Zim Integrated Shipping Services, LTD.	ZCSU	581271	581300
2257	Zim Integrated Shipping Services, LTD.	ZCSU	581301	581600
2463	Zim Integrated Shipping Services, LTD.	ZCSU	581601	581900

Relación de contenedores homologados para tratamiento de frío

ID	Nombre de la empresa	Código del contenedor	Inicio Serie	Fin Serie
2507	Zim Integrated Shipping Services, LTD.	JXLU	581901	582150
2518	Zim Integrated Shipping Services, LTD.	JXLU	582151	582350
2500	Zim Integrated Shipping Services, LTD.	JXLU	582351	582600
2586	Zim Integrated Shipping Services, LTD.	ZCSU	582601	583100
2718	Zim Integrated Shipping Services, LTD.	ZCSU	583101	583850
2876	Zim Integrated Shipping Services, LTD.	JXLU	583851	584450
2898	Zim Integrated Shipping Services, LTD.	ZCSU	584451	585100
3176	Zim Integrated Shipping Services, LTD.	ZCSU	585101	586100
3107	Zim Integrated Shipping Services, LTD.	ZCSU	586101	586850
2599	Zim Integrated Shipping Services, LTD.	JXLU	587001	587500
2829	Zim Integrated Shipping Services, LTD.	ZCSU	587501	588000
1587	Zim Integrated Shipping Services, LTD.	ZCSU	590801	590975
1589	Zim Integrated Shipping Services, LTD.	ZCSU	591001	591240
1592	Zim Integrated Shipping Services, LTD.	ZCSU	591241	591910
1594	Zim Integrated Shipping Services, LTD.	ZCSU	592001	592480
449	Zim Integrated Shipping Services, LTD.	ZCSU	592501	592540
1598	Zim Integrated Shipping Services, LTD.	ZCSU	592551	592950
1603	Zim Integrated Shipping Services, LTD.	ZCSU	593701	593800
1595	Zim Integrated Shipping Services, LTD.	ZCSU	594001	594475
1602	Zim Integrated Shipping Services, LTD.	ZCSU	594501	594824
1600	Zim Integrated Shipping Services, LTD.	ZCSU	595001	595300
522	Zim Integrated Shipping Services, LTD.	ZCSU	595301	595680
521	Zim Integrated Shipping Services, LTD.	ZCSU	595701	595783
1599	Zim Integrated Shipping Services, LTD.	ZCSU	595784	595812
1601	Zim Integrated Shipping Services, LTD.	ZCSU	595813	595867
1604	Zim Integrated Shipping Services, LTD.	ZCSU	596001	596347
1605	Zim Integrated Shipping Services, LTD.	ZCSU	596348	596360
1619	Zim Integrated Shipping Services, LTD.	ZCSU	596361	596610
2187	Zim Integrated Shipping Services, LTD.	JXLU	596361	596610
1618	Zim Integrated Shipping Services, LTD.	ZCSU	596611	596660
1620	Zim Integrated Shipping Services, LTD.	ZCSU	596661	597010
2186	Zim Integrated Shipping Services, LTD.	ZCSU	597011	597210
2048	Zim Integrated Shipping Services, LTD.	ZCSU	597211	597460
2196	Zim Integrated Shipping Services, LTD.	ZCSU	597461	597810