



COLOCACIÓN DE PRIMERA PIEDRA

EDIFICIO DE AULAS Y LABORATORIOS DE PRÁCTICAS DE ALUMNOS EN EL CAMPUS DE CIENCIAS DE LA SALUD

Fecha: 1 de diciembre de 2017

Hora: 12:00 h.

Lugar: Campus de Ciencias de la Salud

Antecedentes y programa necesidades

La Universidad de Murcia se extiende sobre seis campus universitarios en los que desarrolla la investigación, la docencia, la transmisión del conocimiento y la divulgación cultural, acciones que contribuyen al desarrollo de la sociedad murciana.

El Campus de Ciencias de la Salud nace de la idea de unir el campo de la teoría y la experimentación, el avance en investigación y la sinergia entre áreas biosanitarias. Se erige sobre una parcela de cerca de 50.000 m² próxima al Hospital Clínico Universitario Virgen de la Arrixaca, en la pedanía murciana de El Palmar. El terreno cedido por el Ayuntamiento de Murcia ya cuenta con cuatro edificaciones que permiten la docencia y la investigación universitarias en la zona.





Los edificios que integran el complejo en la actualidad son: el Pabellón Docente, el Centro de Experimentación Biomédica Animal (CEIB), el edificio de Laboratorios de Investigación Biomédica (LAIB) y el denominado Departamental, un bloque anexo al LAIB de despachos y seminarios.

Desde la inauguración del LAIB en 2015, el Campus de Ciencias de la Salud se ha convertido en un importante escenario para el desarrollo de la investigación biosanitaria. Sin embargo las necesidades docentes exigen la construcción de un aula que permita el traslado de las titulaciones de Medicina, Enfermería, Fisioterapia y Farmacia al mencionado campus.

El edificio de aulas y laboratorios de prácticas de alumnos

El proyecto del edificio de aulas y laboratorios de prácticas de alumnos se revisó en 2016 para adaptarlo a las necesidades actuales de la Universidad de Murcia. Su construcción se ha adjudicado en septiembre de 2017 a la empresa Acciona Construcciones S.A. por un importe de 10.479.785,80 €. El plazo de ejecución de las obras, financiadas con fondos FEDER y fondos propios de la UMU, es de 16 meses desde el inicio de las mismas.

El edificio tendrá 16.813 m² de superficie construida, distribuidos en seis plantas más una planta sótano, 18 aulas docentes, 22 salas de prácticas, 16 salas de trabajo en grupo, una sala de estudio y 8 laboratorios. Según el proyecto en ejecución, tiene capacidad para 2.255 estudiantes.





Construcción con criterios de eficiencia energética

El proyecto cuenta con la acreditación energética clase B, la segunda calificación más alta en eficiencia energética. Dispone de un sistema de control que permite ajustar la iluminación a la ocupación real del edificio y optimiza el aprovechamiento de la luz natural en las zonas que lo hacen posible. Para el consumo de agua caliente sanitaria se prevé la incorporación de sistemas de captación, almacenamiento y utilización de energía solar térmica.

El futuro próximo: Plan Especial de Infraestructuras

La entrada en funcionamiento de las nuevas edificaciones universitarias y el traslado de la actividad docente e investigadora al Campus de Ciencias de la Salud, junto con la confluencia de la ciudad sanitaria y otras entidades próximas a la zona, hace necesaria la ejecución de un plan estructural que resuelva las cuestiones de accesos, urbanización, ampliación de viales, aparcamientos y ordenación del tráfico.

Recientemente el Vicerrector de Economía, Sostenibilidad y Ciencias de la Salud, José María Abellán se ha reunido con representantes de los colectivos implicados en la zona y con las autoridades competentes para informar sobre el Plan Especial de Infraestructuras e impulsar su ejecución en el Campus de Ciencias de la Salud. Los diferentes proyectos del Plan incluyen nuevos accesos al campus, la ampliación de viales, la dotación de aparcamiento y la construcción de nuevas edificaciones.





Extracto y datos de Interés:

- 16.813 m² construidos.
- 6 plantas + sótano.
- 18 aulas de teoría.
- 22 salas de prácticas.
- 8 laboratorios.
- Capacidad para 2255 estudiantes.
- Importe de adjudicación: 10.479.785,80 €
- Plazo de ejecución de las obras: 16 meses.
- El acceso está señalizado hacia el hospital desde la autovía (A-30) y las carreteras nacionales (N-301a) y comarcales (RM-611).



Unión Europea

Fondo Europeo
de Desarrollo Regional
"Una manera de hacer Europa"





Ubicación y material gráfico:

Plano localización del edificio:

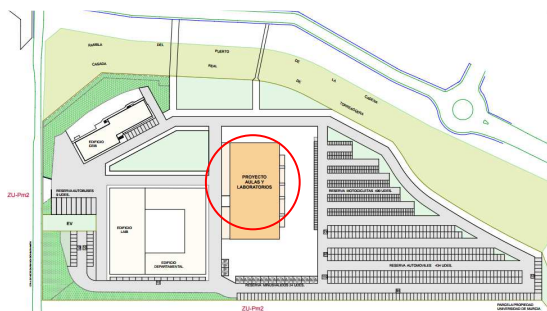

Imágenes:



Imagen del futuro aulaio.

Cofinanciado con fondos FEDER y la CARM



Unión Europea
Fondo Europeo
de Desarrollo Regional
"Una manera de hacer Europa"

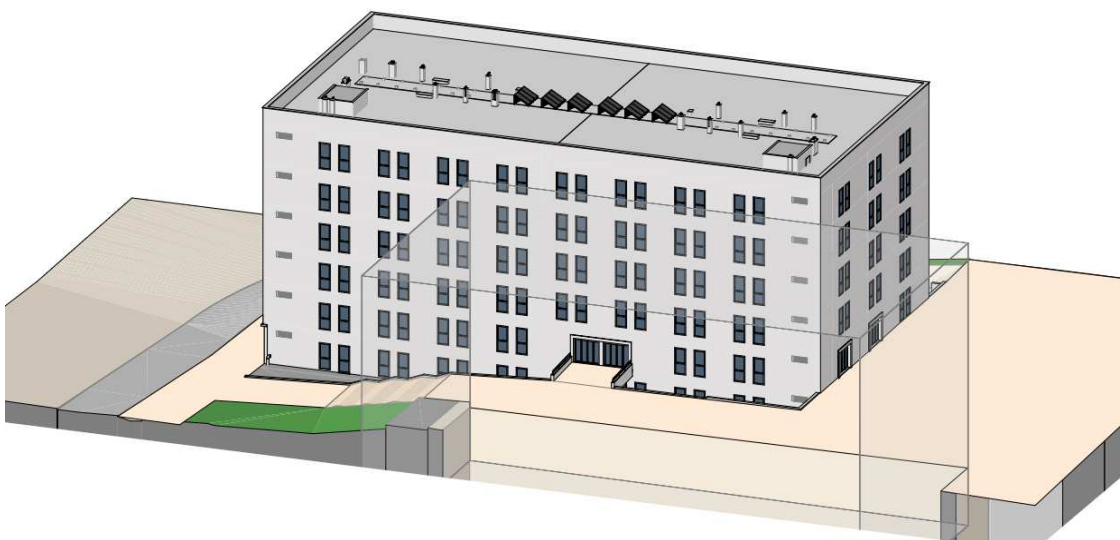



Nota de prensa:

La UMU construye un Aulario en el campus de Ciencias de la Salud

El edificio, con capacidad para más de 2200 personas, permitirá el traslado de las titulaciones sanitarias al complejo ubicado junto al Hospital Virgen de la Arrixaca

La Universidad de Murcia inicia las obras para la construcción de un edificio de aulas y laboratorios de prácticas de alumnos en el campus de Ciencias de la Salud. En el acto de colocación de la primera piedra, el Vicerrector de Economía Sostenibilidad y Ciencias de la Salud, José M^a Abellán, explica las características del aulario y la mejora que supone para las titulaciones sanitarias de la institución docente.

Según el proyecto, revisado en 2016, el edificio tendrá una superficie útil de 16.813 m² distribuidos en siete plantas (seis plantas más un sótano). El diseño se ha realizado con criterios de funcionalidad, economía constructiva y mantenimiento operativo. Responde al uso docente, en sus facetas teóricas (aulas) y prácticas (laboratorios y salas de simulación). Estos usos complementan las necesidades propias de la actividad universitaria; aseos, taquillas, zonas de estudio y trabajo en grupo, etc.

Su construcción se ha adjudicado en septiembre de 2017 por un importe de 10.479.785,80 €. El plazo de ejecución de las obras, cofinanciadas con fondos FEDER y fondos propios de la UMU, es de 16 meses desde el inicio de las mismas.





La construcción del aulario permitirá el traslado total de la actividad docente de las titulaciones de Medicina, Enfermería, Fisioterapia y Farmacia al nuevo campus universitario. Se unirá a los edificios ya existentes en el campus del Palmar: un pabellón docente, un edificio dedicado a la investigación (LAIB), el denominado departamental (con despachos y seminarios) y un animalario de apoyo a la investigación (CEIB). El objetivo es la creación de un complejo próximo al Hospital Clínico Virgen de la Arrixaca donde la docencia, las prácticas asistenciales, la investigación y la confluencia entre ramas biosanitarias supongan un espacio de referencia con grandes resultados en la sociedad murciana.

Cofinanciado con fondos FEDER y la CARM



Unión Europea
Fondo Europeo
de Desarrollo Regional
"Una manera de hacer Europa"

