

# ***Resumen estadístico de siniestralidad laboral (R.E.S.L.)***

***Avance de datos agosto 2018***

## RESUMEN ESTADISTICO DE LA SINIESTRALIDAD LABORAL (R.E.S.L.)

Agosto de 2018

ACCIDENTES EN JORNADA DE TRABAJO Y ENFERMEDADES PROFESIONALES SEGUN ACTIVIDAD ECONOMICA	Accidentes						EE. PP.		
	Sin baja	Leves	Graves	Mortales	Con baja	Totales	Sin baja	Con baja	Totales
<b>No consta</b>	0	0	0	0	0	0	0	0	0
01. Agricultura, ganadería, caza y servicios relacionados con las mismas	325	282	0	1	283	608	5	11	16
02. Silvicultura y explotación forestal	3	1	0	0	1	4	0	0	0
03. Pesca y acuicultura	7	20	0	0	20	27	0	0	0
<b>Total Sector Agricultura</b>	<b>335</b>	<b>303</b>	<b>0</b>	<b>1</b>	<b>304</b>	<b>639</b>	<b>5</b>	<b>11</b>	<b>16</b>
05. Extracción de antracita, hulla y lignito	0	0	0	0	0	0	0	0	0
06. Extracción de crudo de petróleo y gas natural	0	0	0	0	0	0	0	0	0
07. Extracción de minerales metálicos	0	0	0	0	0	0	0	0	0
08. Otras industrias extractivas	4	5	0	0	5	9	0	0	0
09. Actividades de apoyo a las industrias extractivas	0	0	0	0	0	0	0	0	0
10. Industria de la alimentación	109	173	0	0	173	282	5	5	10
11. Fabricación de bebidas	17	10	0	0	10	27	0	0	0
12. Industria del tabaco	0	1	0	0	1	1	0	0	0
13. Industria textil	3	1	0	0	1	4	0	0	0
14. Confección de prendas de vestir	2	0	0	0	0	2	1	0	1
15. Industria del cuero y del calzado	8	2	0	0	2	10	0	0	0
16. Industria de la madera y del corcho, excepto muebles; cestería y espartería	9	10	1	0	11	20	0	0	0
17. Industria del papel	10	4	0	0	4	14	0	0	0
18. Artes gráficas y reproducción de soportes grabados	4	3	0	0	3	7	1	0	1
19. Coquerías y refino de petróleo	0	1	0	0	1	1	0	0	0
20. Industria química	26	11	0	0	11	37	1	0	1
21. Fabricación de productos farmacéuticos	2	4	0	0	4	6	0	0	0
22. Fabricación de productos de caucho y plásticos	23	20	0	0	20	43	0	0	0
23. Fabricación de otros productos minerales no metálicos	12	14	0	0	14	26	0	0	0
24. Metalurgia; fabricación de productos de hierro, acero y ferroaleaciones	20	7	0	0	7	27	0	0	0
25. Fabricación de productos metálicos, excepto maquinaria y equipo	89	43	0	0	43	132	2	0	2
26. Fabricación de productos informáticos, electrónicos y ópticos	0	0	0	0	0	0	0	0	0
27. Fabricación de material y equipo eléctrico	5	4	0	0	4	9	0	0	0
28. Fabricación de maquinaria y equipo n.c.o.p.	32	15	0	0	15	47	0	0	0
29. Fabricación de vehículos de motor, remolques y semirremolques	3	1	0	0	1	4	0	0	0
30. Fabricación de otro material de transporte	6	6	0	0	6	12	1	0	1
31. Fabricación de muebles	56	11	0	0	11	67	1	0	1
32. Otras industrias manufactureras	12	5	0	0	5	17	0	0	0
33. Reparación e instalación de maquinaria y equipo	19	11	0	0	11	30	0	0	0
35. Suministro de energía eléctrica, gas, vapor y aire acondicionado	2	1	1	0	2	4	0	0	0
36. Captación, depuración y distribución de agua	6	2	0	0	2	8	0	0	0
37. Recogida y tratamiento de aguas residuales	1	1	0	0	1	2	0	0	0
38. Recogida, tratamiento y eliminación de residuos; valorización	25	15	0	0	15	40	0	0	0
39. Actividades de descontaminación y otros servicios de gestión de residuos	0	0	0	0	0	0	0	0	0
<b>Total Sector Industria</b>	<b>505</b>	<b>381</b>	<b>2</b>	<b>0</b>	<b>383</b>	<b>888</b>	<b>12</b>	<b>5</b>	<b>17</b>
41. Construcción de edificios	63	80	0	0	80	143	2	0	2
42. Ingeniería civil	8	11	0	0	11	19	0	0	0
43. Actividades de construcción especializada	124	89	0	0	89	213	3	5	8
<b>Total Sector Construcción</b>	<b>195</b>	<b>180</b>	<b>0</b>	<b>0</b>	<b>180</b>	<b>375</b>	<b>5</b>	<b>5</b>	<b>10</b>

## RESUMEN ESTADISTICO DE LA SINIESTRALIDAD LABORAL (R.E.S.L.)

Agosto de 2018

ACCIDENTES EN JORNADA DE TRABAJO Y ENFERMEDADES PROFESIONALES SEGUN ACTIVIDAD ECONOMICA	Accidentes						EE. PP.		
	Sin baja	Leves	Graves	Mortales	Con baja	Totales	Sin baja	Con baja	Totales
45. Venta y reparación de vehículos de motor y motocicletas	42	26	0	0	26	68	2	1	3
46. Comercio al por mayor e intermediarios del comercio, excepto de vehículos de motor y motocicletas	111	91	0	0	91	202	3	2	5
47. Comercio al por menor, excepto de vehículos de motor y motocicletas	181	70	0	0	70	251	6	1	7
49. Transporte terrestre y por tubería	55	54	0	1	55	110	0	0	0
50. Transporte marítimo y por vías navegables interiores	1	0	0	0	0	1	0	0	0
51. Transporte aéreo	0	0	0	0	0	0	0	0	0
52. Almacenamiento y actividades anexas al transporte	14	4	0	0	4	18	1	1	2
53. Actividades postales y de correos	6	18	0	0	18	24	0	1	1
55. Servicios de alojamiento	15	12	0	0	12	27	2	0	2
56. Servicios de comidas y bebidas	84	98	0	0	98	182	3	2	5
58. Edición	0	0	0	0	0	0	0	0	0
59. Actividades cinematográficas, de vídeo y de programas de televisión, grabación de sonido y edición musical	2	1	0	0	1	3	0	0	0
60. Actividades de programación y emisión de radio y televisión	0	0	0	0	0	0	0	0	0
61. Telecomunicaciones	8	3	0	0	3	11	0	0	0
62. Programación, consultoría y otras actividades relacionadas con la informática	1	1	0	0	1	2	0	0	0
63. Servicios de información	1	0	0	0	0	1	0	0	0
64. Servicios financieros, excepto seguros y fondos de pensiones	7	2	0	0	2	9	0	0	0
65. Seguros, reaseguros y fondos de pensiones, excepto Seguridad Social obligatoria	1	1	0	0	1	2	0	0	0
66. Actividades auxiliares a los servicios financieros y a los seguros	0	0	0	0	0	0	0	0	0
68. Actividades inmobiliarias	5	2	0	0	2	7	0	0	0
69. Actividades jurídicas y de contabilidad	8	1	0	0	1	9	0	0	0
70. Actividades de las sedes centrales; actividades de consultoría de gestión empresarial	2	0	0	0	0	2	0	0	0
71. Servicios técnicos de arquitectura e ingeniería; ensayos y análisis técnicos	6	1	0	0	1	7	0	0	0
72. Investigación y desarrollo	2	1	0	0	1	3	0	0	0
73. Publicidad y estudios de mercado	0	0	0	0	0	0	0	0	0
74. Otras actividades profesionales, científicas y técnicas	5	0	0	0	0	5	0	0	0
75. Actividades veterinarias	1	3	0	0	3	4	0	0	0
77. Actividades de alquiler	3	3	0	0	3	6	0	0	0
78. Actividades relacionadas con el empleo	119	33	0	0	33	152	2	2	4
79. Actividades de agencias de viajes, operadores turísticos, servicios de reservas y actividades relacionadas con los mismos	1	0	0	0	0	1	0	0	0
80. Actividades de seguridad e investigación	10	7	0	0	7	17	0	0	0
81. Servicios a edificios y actividades de jardinería	46	36	0	0	36	82	5	5	10
82. Actividades administrativas de oficina y otras actividades auxiliares a las empresas	10	5	0	0	5	15	1	0	1
84. Administración Pública y defensa; Seguridad Social obligatoria	75	35	0	0	35	110	3	3	6
85. Educación	16	9	0	0	9	25	1	1	2
86. Actividades sanitarias	83	43	0	0	43	126	0	0	0
87. Asistencia en establecimientos residenciales	25	15	0	0	15	40	0	0	0
88. Actividades de servicios sociales sin alojamiento	25	19	0	0	19	44	0	0	0
90. Actividades de creación, artísticas y espectáculos	1	2	0	0	2	3	0	0	0
91. Actividades de bibliotecas, archivos, museos y otras actividades culturales	0	1	0	0	1	1	0	0	0
92. Actividades de juegos de azar y apuestas	4	0	0	0	0	4	0	0	0
93. Actividades deportivas, recreativas y de entretenimiento	14	14	0	0	14	28	1	2	3
94. Actividades asociativas	6	2	0	0	2	8	0	0	0
95. Reparación de ordenadores, efectos personales y artículos de uso doméstico	4	0	0	0	0	4	0	0	0
96. Otros servicios personales	15	14	1	0	15	30	0	1	1
97. Actividades de los hogares como empleadores de personal doméstico	0	1	0	0	1	1	0	1	1
98. Actividades de los hogares como productores de bienes y servicios para uso propio	0	0	0	0	0	0	0	0	0
99. Actividades de organizaciones y organismos extraterritoriales	0	0	0	0	0	0	0	0	0
<b>Total Sector Servicios</b>	<b>1015</b>	<b>628</b>	<b>1</b>	<b>1</b>	<b>630</b>	<b>1645</b>	<b>30</b>	<b>23</b>	<b>53</b>
<b>TOTAL ACCIDENTES EN JORNADA DE TRABAJO</b>	<b>2050</b>	<b>1492</b>	<b>3</b>	<b>2</b>	<b>1497</b>	<b>3547</b>			
<b>TOTAL ACCIDENTES EN ITINERE</b>		<b>184</b>	<b>0</b>	<b>1</b>	<b>185</b>	<b>185</b>			
<b>TOTAL GENERAL</b>	<b>2050</b>	<b>1676</b>	<b>3</b>	<b>3</b>	<b>1682</b>	<b>3732</b>	<b>52</b>	<b>44</b>	<b>96</b>
ACCIDENTES EN JORNADA DE TRABAJO Y ENFERMEDADES PROFESIONALES SEGUN ACTIVIDAD ECONOMICA	Accidentes						EE. PP.		
	Sin baja	Leves	Graves	Mortales	Con baja	Totales	Sin baja	Con baja	Totales

## SINIESTRALIDAD LABORAL

### Tabla actualizada de Accidentes de Trabajo con baja

Año 2018

	RECEPCIONADOS *								REHUSADOS								REALES							
	JORNADA LABORAL				IN ITÍNERE				JORNADA LABORAL				IN ITÍNERE				JORNADA LABORAL				IN ITÍNERE			
	Lev.	Gra.	Mort.	Tot	Lev.	Gra.	Mort.	Tot	Lev.	Gra.	Mort.	Tot	Lev.	Gra.	Mort.	Tot	Lev.	Gra.	Mort.	Tot	Lev.	Gra.	Mort.	Tot
ENERO	1252	10	2	1264	187	2	1	190	2	2	1	5	-	-	1	1	1250	8	1	1259	187	2	-	189
FEBRERO	1399	11	2	1412	203	3	1	207	2	-	-	2	-	-	-	-	1397	11	2	1410	203	3	1	207
MARZO	1317	3	2	1322	168	1	-	169	2	-	-	2	-	-	-	-	1315	3	2	1320	168	1	-	169
1º TRIMESTRE	3968	24	6	3998	558	6	2	566	6	2	1	9	-	-	1	1	3962	22	5	3989	558	6	1	565
ABRIL	1340	3	-	1343	161	2	-	163	3	-	-	3	-	1	-	1	1337	3	-	1340	161	1	-	162
MAYO	1563	12	-	1575	204	2	-	206	1	-	-	1	-	-	-	-	1562	12	-	1574	204	2	-	206
JUNIO	1629	11	1	1641	233	4	-	237	1	-	-	1	-	-	-	-	1628	11	1	1640	233	4	-	237
2º TRIMESTRE	4532	26	1	4559	598	8	-	606	5	-	-	5	-	1	-	1	4527	26	1	4554	598	7	-	605
1º SEMESTRE	8500	50	7	8557	1156	14	2	1172	11	2	1	14	-	1	1	2	8489	48	6	8543	1156	13	1	1170
JULIO	1352	10	5	1367	185	3	3	191	-	-	-	-	-	-	-	-	1352	10	5	1367	185	3	3	191
AGOSTO	1492	3	2	1497	184	-	1	185	-	-	-	-	-	-	-	-	1492	3	2	1497	184	-	1	185
SEPTIEMBRE	-	-	-	-	-	-	-	-	-	-	-	-	-	-	-	-	-	-	-	-	-	-	-	-
3º TRIMESTRE	2844	13	7	2864	369	3	4	376	-	-	-	-	-	-	-	-	2844	13	7	2864	369	3	4	376
OCTUBRE	-	-	-	-	-	-	-	-	-	-	-	-	-	-	-	-	-	-	-	-	-	-	-	-
NOVIEMBRE	-	-	-	-	-	-	-	-	-	-	-	-	-	-	-	-	-	-	-	-	-	-	-	-
DICIEMBRE	-	-	-	-	-	-	-	-	-	-	-	-	-	-	-	-	-	-	-	-	-	-	-	-
4º TRIMESTRE	-	-	-	-	-	-	-	-	-	-	-	-	-	-	-	-	-	-	-	-	-	-	-	-
2º SEMESTRE	2844	13	7	2864	369	3	4	376	-	-	-	-	-	-	-	-	2844	13	7	2864	369	3	4	376
<b>TOTAL ANUAL</b>	<b>11344</b>	<b>63</b>	<b>14</b>	<b>11421</b>	<b>1525</b>	<b>17</b>	<b>6</b>	<b>1548</b>	<b>11</b>	<b>2</b>	<b>1</b>	<b>14</b>	<b>-</b>	<b>1</b>	<b>1</b>	<b>2</b>	<b>11333</b>	<b>61</b>	<b>13</b>	<b>11407</b>	<b>1525</b>	<b>16</b>	<b>5</b>	<b>1546</b>

\* Las posibles discrepancias entre los datos de accidentes recepcionados que figuran en esta tabla y los publicados en meses anteriores se deben a partes de accidente rechazados y que han vuelto a ser recepcionados o bien a partes de accidente de trabajadores pluriempleados, ya que sólo se incluye el último que se recepciona, por lo que los anteriores se eliminan.

## SINIESTRALIDAD LABORAL

Accidentes de trabajo con baja según sector de actividad y sexo. Año 2018

	AGRICULTURA				INDUSTRIA				CONSTRUCCIÓN				SERVICIOS				TOTALES			
	En jornada		In itinere		En jornada		In itinere		En jornada		In itinere		En jornada		In itinere		En jornada		In itinere	
	Hombre	Mujer	Hombre	Mujer	Hombre	Mujer	Hombre	Mujer	Hombre	Mujer	Hombre	Mujer	Hombre	Mujer	Hombre	Mujer	Hombre	Mujer	Hombre	Mujer
ENERO	235	64	26	21	211	40	12	8	110	-	6	-	360	244	48	70	916	348	92	99
FEBRERO	269	66	28	19	279	58	23	10	152	2	5	1	377	208	59	62	1077	334	115	92
MARZO	250	62	10	15	267	58	14	6	134	3	10	-	330	217	52	62	981	340	86	83
1º TRIMESTRE	754	192	64	55	757	156	49	24	396	5	21	1	1067	669	159	194	2974	1022	293	274
ABRIL	256	79	8	10	227	41	22	5	108	1	8	1	393	239	42	67	984	360	80	83
MAYO	272	106	14	18	263	53	22	6	171	-	2	-	447	263	61	83	1153	422	99	107
JUNIO	273	121	36	16	294	55	29	10	157	1	11	1	451	289	56	78	1175	466	132	105
2º TRIMESTRE	801	306	58	44	784	149	73	21	436	2	21	2	1291	791	159	228	3312	1248	311	295
1º SEMESTRE	1555	498	122	99	1541	305	122	45	832	7	42	3	2358	1460	318	422	6286	2270	604	569
JULIO	200	76	20	16	229	47	23	6	171	2	5	1	372	270	61	59	972	395	109	82
AGOSTO	211	93	18	18	314	69	19	7	180	-	10	-	385	244	56	57	1090	406	103	82
SEPTIEMBRE																				
3º TRIMESTRE	411	169	38	34	543	116	42	13	351	2	15	1	757	514	117	116	2062	801	212	164
OCTUBRE																				
NOVIEMBRE																				
DICIEMBRE																				
4º TRIMESTRE	-	-	-	-	-	-	-	-	-	-	-	-	-	-	-	-	-	-	-	-
2º SEMESTRE	411	169	38	34	543	116	42	13	351	2	15	1	757	514	117	116	2062	801	212	164
TOTAL ANUAL	1966	667	160	133	2084	421	164	58	1183	9	57	4	3115	1974	435	538	8348	3071	816	733

## ACCIDENTES MORTALES

AGOSTO 2018

Entorno	Total	Forma	Número	Subforma						
				Tráfico	Infarto / Derrame	Caída de altura	Atrapa- miento	Vuelco de maquina	Caída de objetos	Otra subforma
En jornada de trabajo	2	Otra provincia	-							
		Tráfico	1	1						
		Pat. no traumática	1		1					
		Otras formas	-							
In itínere	1	Tráfico	1	1						
		Pat. no traumática	-							
<b>Total accidentes mortales</b>			<b>3</b>	<b>2</b>	<b>1</b>	-	-	-	-	-

## ACUMULADO AÑO 2018

En jornada de trabajo	13	Otra provincia	4	4	-	-	-	-	-	-
		Tráfico	5	5	-	-	-	-	-	-
		Pat. no traumática	2	-	2	-	-	-	-	-
		Otras formas	2	-	-	2	-	-	-	-
In itínere	5	Tráfico	5	5	-	-	-	-	-	-
		Pat. no traumática	-	-	-	-	-	-	-	-
<b>Total accidentes mortales</b>			<b>18</b>	<b>14</b>	<b>2</b>	<b>2</b>	-	-	-	-

## SINIESTRALIDAD LABORAL Accidentes y Enfermedades Profesionales

Periodo 2016 - 2018

	2016					2017					2018				
	Accidentes			Enfermedades profesionales		Accidentes			Enfermedades profesionales		Accidentes			Enfermedades profesionales	
	En jornada		In itinere			En jornada		In itinere			En jornada		In itinere		
	sin baja	con baja	con baja	sin baja	con baja	sin baja	con baja	con baja	sin baja	con baja	sin baja	con baja	con baja	sin baja	con baja
ENERO	1707	956	149	26	35	1822	1224	185	32	36	1959	1259	189	59	55
FEBRERO	2008	1524	189	52	41	1863	1390	160	44	56	2031	1410	207	76	63
MARZO	2024	1241	189	52	41	2075	1612	203	45	53	1901	1320	169	111	68
1º TRIMESTRE	5739	3721	527	130	117	5760	4226	548	121	145	5891	3989	565	246	186
ABRIL	2065	1265	189	52	41	2341	1140	158	47	53	1902	1340	162	85	64
MAYO	2260	1469	217	68	65	2103	1648	180	48	62	2182	1574	206	105	111
JUNIO	2227	1345	222	31	36	2754	1629	238	52	65	2333	1640	237	81	70
2º TRIMESTRE	6552	4079	628	151	142	7198	4417	576	147	180	6417	4554	605	271	245
1º SEMESTRE	12291	7800	1155	281	259	12958	8643	1124	268	325	12308	8543	1170	517	431
JULIO	2302	1246	156	59	51	2129	1388	171	52	44	2208	1367	191	88	82
AGOSTO	2024	1204	222	24	19	2308	1433	225	26	33	2050	1497	185	52	44
SEPTIEMBRE	1771	1287	182	45	30	1894	1298	187	25	58	-	-	-	-	-
3º TRIMESTRE	6097	3737	560	128	100	6331	4119	583	103	135	4258	2864	376	140	126
OCTUBRE	2019	1278	192	34	25	2230	1247	185	37	41	-	-	-	-	-
NOVIEMBRE	2080	1359	194	49	28	2148	1427	214	75	63	-	-	-	-	-
DICIEMBRE	2076	1081	162	25	25	2020	1064	158	52	57	-	-	-	-	-
4º TRIMESTRE	6175	3718	548	108	78	6398	3738	557	164	161	-	-	-	-	-
2º SEMESTRE	12272	7455	1108	236	178	12729	7857	1140	267	296	4258	2864	376	140	126
<b>TOTAL ANUAL</b>	<b>24563</b>	<b>15255</b>	<b>2263</b>	<b>517</b>	<b>437</b>	<b>25687</b>	<b>16500</b>	<b>2264</b>	<b>535</b>	<b>621</b>	<b>16566</b>	<b>11407</b>	<b>1546</b>	<b>657</b>	<b>557</b>

## SINIESTRALIDAD LABORAL Accidentes por gravedad

Periodo 2016 - 2018

	2016						2017						2018					
	En jornada			In itinere			En jornada			In itinere			En jornada			In itinere		
	Leves	Graves	Mortales	Leves	Graves	Mortales	Leves	Graves	Mortales	Leves	Graves	Mortales	Leves	Graves	Mortales	Leves	Graves	Mortales
ENERO	947	5	4	147	1	1	1213	7	4	184	1	-	1250	8	1	187	2	-
FEBRERO	1515	5	4	186	3	-	1376	13	1	160	-	-	1397	11	2	203	3	1
MARZO	1233	8	-	186	3	-	1598	11	3	199	4	-	1315	3	2	168	1	-
1º TRIMESTRE	3695	18	8	519	7	1	4187	31	8	543	5	-	3962	22	5	558	6	1
ABRIL	1256	8	1	186	3	-	1132	8	-	157	1	-	1337	3	-	161	1	-
MAYO	1461	8	-	207	3	7	1635	11	2	179	1	-	1562	12	-	204	2	-
JUNIO	1339	4	2	216	6	-	1624	2	3	237	1	-	1628	11	1	233	4	-
2º TRIMESTRE	4056	20	3	609	12	7	4391	21	5	573	3	-	4527	26	1	598	7	-
1º SEMESTRE	7751	38	11	1128	19	8	8578	52	13	1116	8	-	8489	48	6	1156	13	1
JULIO	1241	5	-	155	1	-	1377	7	4	170	1	-	1352	10	5	185	3	3
AGOSTO	1196	6	2	218	4	-	1424	7	2	223	1	1	1492	3	2	184	-	1
SEPTIEMBRE	1280	6	1	180	1	1	1290	6	2	185	2	-	-	-	-	-	-	-
3º TRIMESTRE	3717	17	3	553	6	1	4091	20	8	578	4	1	2844	13	7	369	3	4
OCTUBRE	1275	1	2	191	-	1	1244	3	-	185	-	-	-	-	-	-	-	-
NOVIEMBRE	1350	6	3	191	2	1	1414	11	2	212	1	1	-	-	-	-	-	-
DICIEMBRE	1078	3	-	160	-	2	1055	7	2	151	7	-	-	-	-	-	-	-
4º TRIMESTRE	3703	10	5	542	2	4	3713	21	4	548	8	1	-	-	-	-	-	-
2º SEMESTRE	7420	27	8	1095	8	5	7804	41	12	1126	12	2	2844	13	7	369	3	4
<b>TOTAL ANUAL</b>	<b>15171</b>	<b>65</b>	<b>19</b>	<b>2223</b>	<b>27</b>	<b>13</b>	<b>16382</b>	<b>93</b>	<b>25</b>	<b>2242</b>	<b>20</b>	<b>2</b>	<b>11333</b>	<b>61</b>	<b>13</b>	<b>1525</b>	<b>16</b>	<b>5</b>



## EVOLUCIÓN MENSUAL DE LOS INDICES DE INCIDENCIA. ACCIDENTES TOTALES CON BAJA EN JORNADA DE TRABAJO AÑOS 2016 - 2018

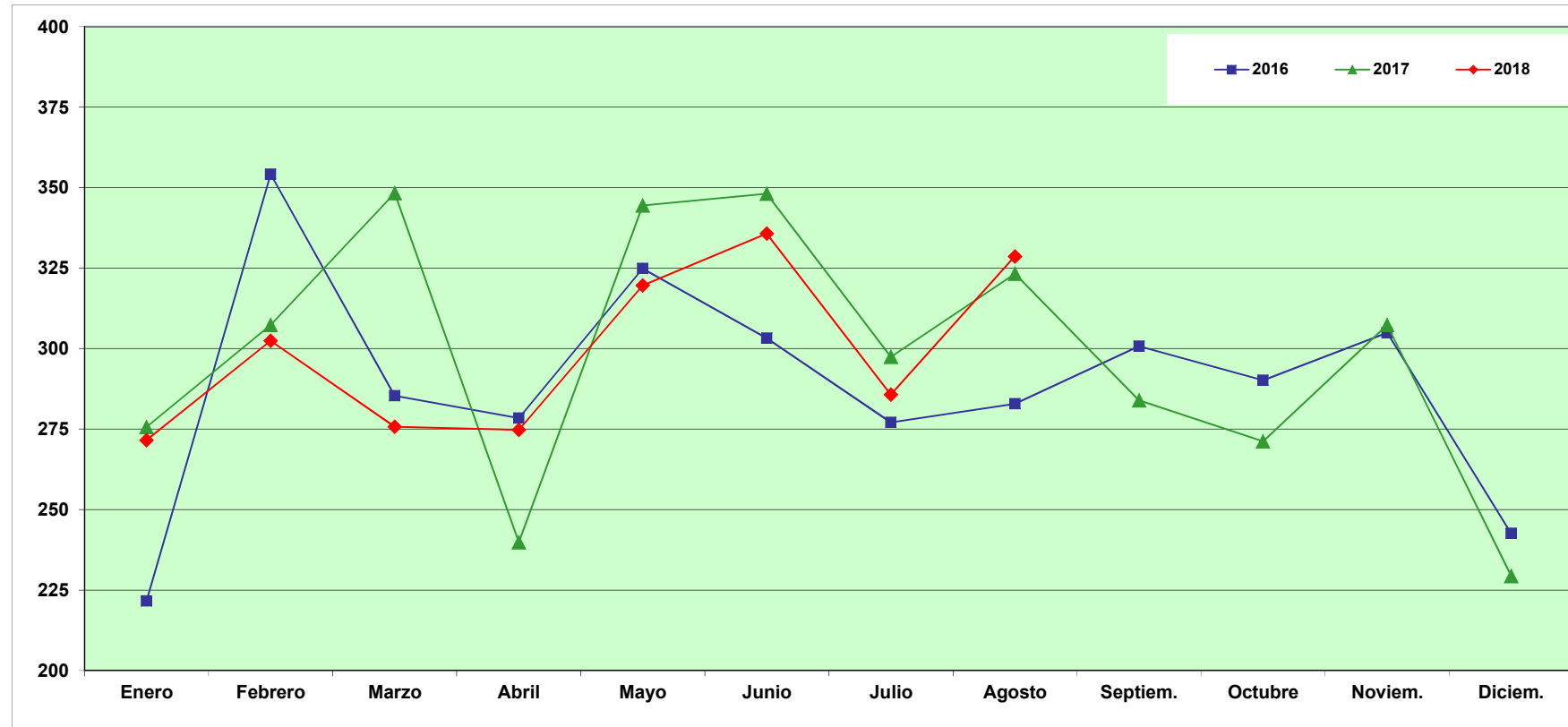

	Enero	Febrero	Marzo	Abril	Mayo	Junio	Julio	Agosto	Septiem.	Octubre	Noviem.	Diciem.	Ene - Ago.
<b>2016</b>	221,61	354,14	285,34	278,39	324,85	303,27	277,06	282,88	300,73	290,15	304,97	242,66	2328,16
<b>2017</b>	275,64	307,36	348,28	239,88	344,47	348,15	297,48	323,30	283,91	271,21	307,32	229,38	2485,07
<b>2018</b>	271,60	302,48	275,77	274,80	319,61	335,75	285,71	328,67					2394,63

Indice de Incidencia = Nº de accidentes con baja en jornada de trabajo por cada 100,000 trabajadores afiliados a la Seguridad Social con las contingencias cubiertas (incluye autónomos)

A partir de enero de 2014 no se contabilizan como afiliados con la contingencia de A. T. cubierta: los afiliados al S. E. T. por Cuenta Ajena Agrarios que se encuentren en situación de inactividad y los funcionarios con las contingencias profesionales gestionadas por MUFACE, ISFAS y MUGEJU. Por tal motivo no hay continuidad con las series anteriores. Con este nuevo criterio se han recalculado los índices desde enero 2012

Fuente: Instituto de Seguridad y Salud Laboral

## EVOLUCIÓN MENSUAL DE LOS INDICES DE INCIDENCIA. ACCIDENTES LEVES CON BAJA EN JORNADA DE TRABAJO AÑOS 2016 - 2018

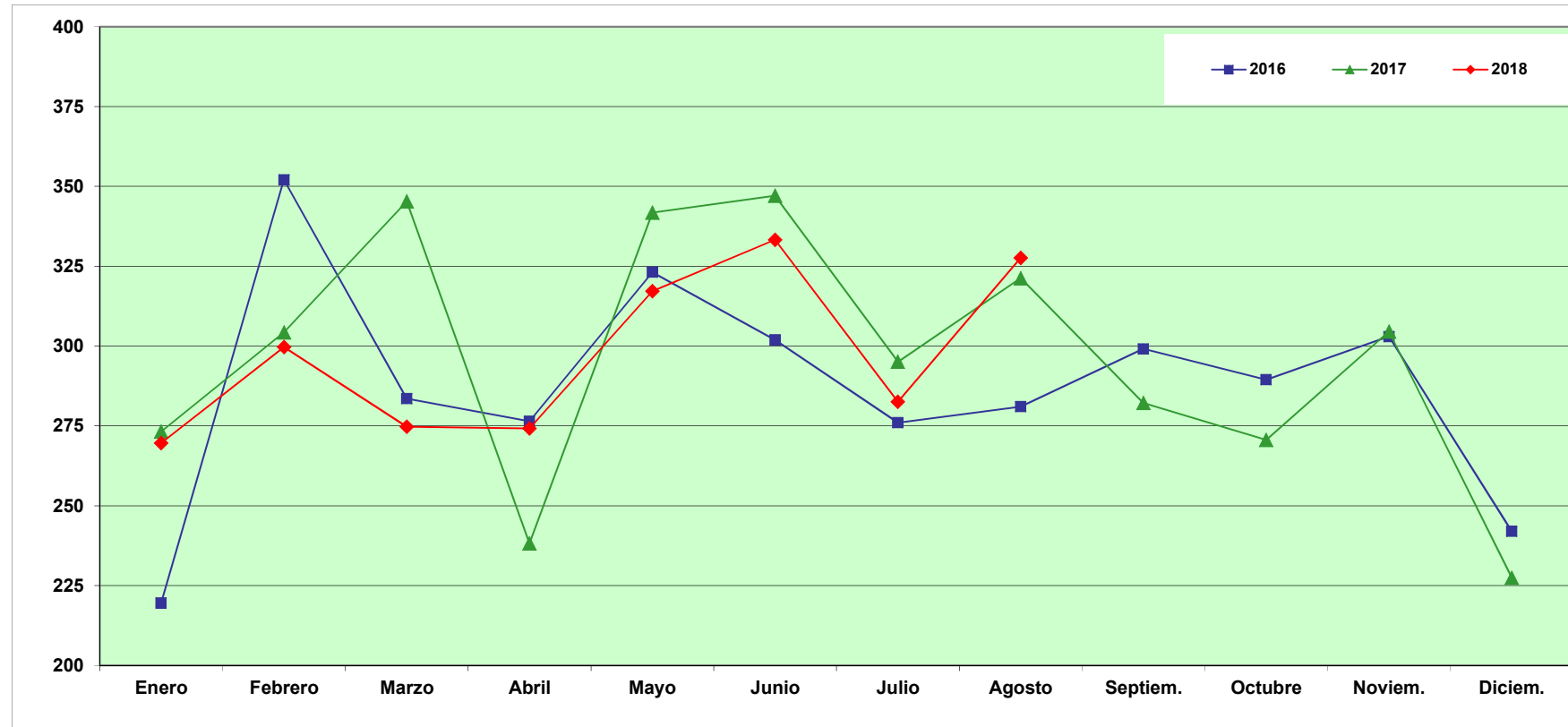

	Enero	Febrero	Marzo	Abril	Mayo	Junio	Julio	Agosto	Septiem.	Octubre	Noviem.	Diciem.	Ene - Ago.
<b>2016</b>	<b>219,52</b>	<b>352,05</b>	<b>283,50</b>	<b>276,41</b>	<b>323,08</b>	<b>301,92</b>	<b>275,95</b>	<b>281,00</b>	<b>299,10</b>	<b>289,47</b>	<b>302,95</b>	<b>241,98</b>	<b>2314,07</b>
<b>2017</b>	<b>273,17</b>	<b>304,26</b>	<b>345,26</b>	<b>238,19</b>	<b>341,75</b>	<b>347,08</b>	<b>295,12</b>	<b>321,27</b>	<b>282,16</b>	<b>270,56</b>	<b>304,52</b>	<b>227,44</b>	<b>2466,64</b>
<b>2018</b>	<b>269,66</b>	<b>299,69</b>	<b>274,73</b>	<b>274,18</b>	<b>317,18</b>	<b>333,29</b>	<b>282,57</b>	<b>327,57</b>					<b>2379,10</b>

Indice de Incidencia = Nº de accidentes con baja en jornada de trabajo por cada 100,000 trabajadores afiliados a la Seguridad Social con las contingencias cubiertas (incluye autónomos)

A partir de enero de 2014 no se contabilizan como afiliados con la contingencia de A. T. cubierta: los afiliados al S. E. T. por Cuenta Ajena Agrarios que se encuentren en situación de inactividad y los funcionarios con las contingencias profesionales gestionadas por MUFACE, ISFAS y MUGEJU. Por tal motivo no hay continuidad con las series anteriores. Con este nuevo criterio se han recalculado los índices desde enero 2012

Fuente: Instituto de Seguridad y Salud Laboral

## EVOLUCIÓN MENSUAL DE LOS INDICES DE INCIDENCIA. ACCIDENTES GRAVES CON BAJA EN JORNADA DE TRABAJO AÑOS 2016 - 2018

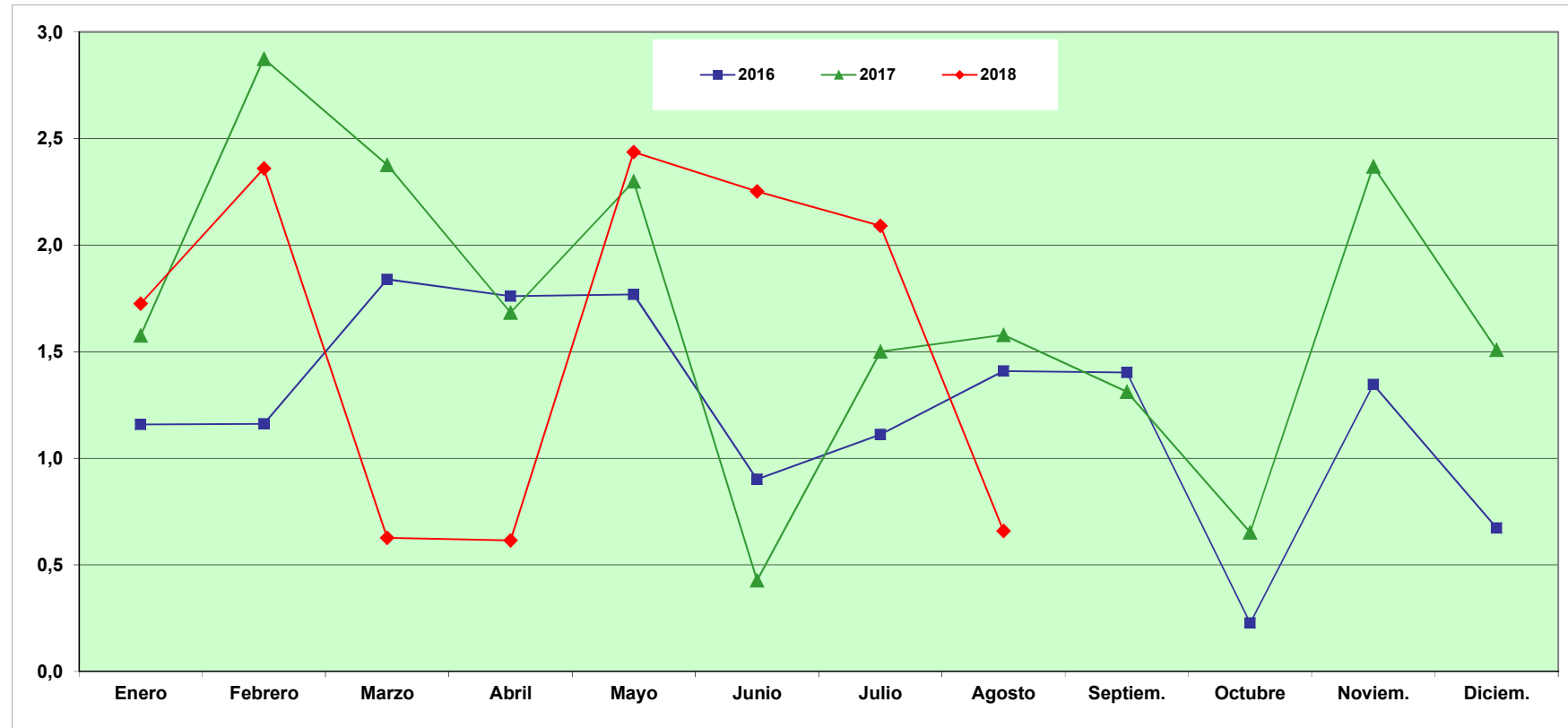

	Enero	Febrero	Marzo	Abril	Mayo	Junio	Julio	Agosto	Septiem.	Octubre	Noviem.	Diciem.	Ene - Ago.
<b>2016</b>	1,16	1,16	1,84	1,76	1,77	0,90	1,11	1,41	1,40	0,23	1,35	0,67	11,13
<b>2017</b>	1,58	2,87	2,38	1,68	2,30	0,43	1,50	1,58	1,31	0,65	2,37	1,51	14,31
<b>2018</b>	1,73	2,36	0,63	0,62	2,44	2,25	2,09	0,66					12,81

Indice de Incidencia = Nº de accidentes con baja en jornada de trabajo por cada 100,000 trabajadores afiliados a la Seguridad Social con las contingencias cubiertas (incluye autónomos)

A partir de enero de 2014 no se contabilizan como afiliados con la contingencia de A. T. cubierta: los afiliados al S. E. T. por Cuenta Ajena Agrarios que se encuentren en situación de inactividad y los funcionarios con las contingencias profesionales gestionadas por MUFACE, ISFAS y MUGEJU. Por tal motivo no hay continuidad con las series anteriores. Con este nuevo criterio se han recalculado los índices desde enero 2012

Fuente: Instituto de Seguridad y Salud Laboral

## EVOLUCIÓN MENSUAL DE LOS INDICES DE INCIDENCIA. ACCIDENTES MORTALES CON BAJA EN JORNADA DE TRABAJO AÑOS 2016 - 2018

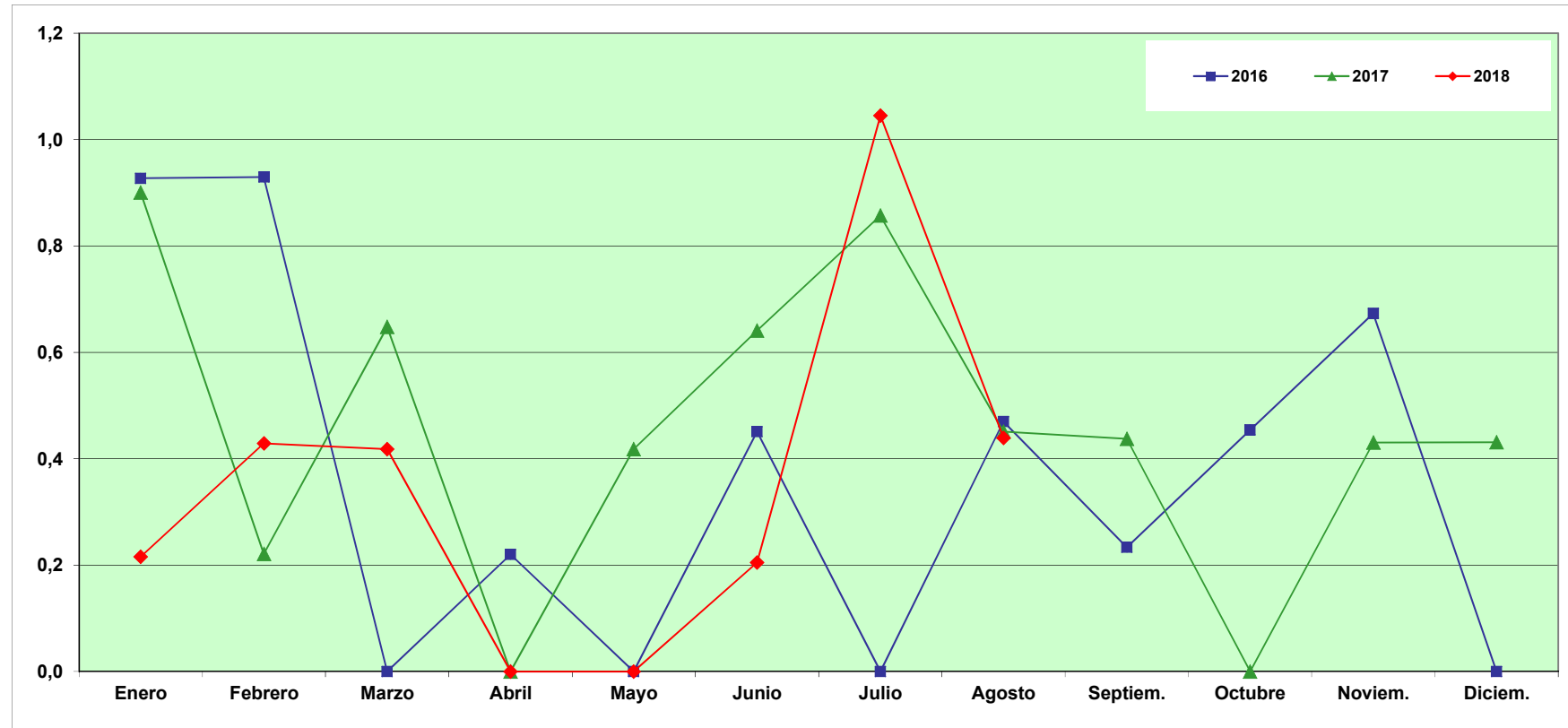

	Enero	Febrero	Marzo	Abril	Mayo	Junio	Julio	Agosto	Septiem.	Octubre	Noviem.	Diciem.	Ene - Ago.
<b>2016</b>	0,93	0,93	0,00	0,22	0,00	0,45	0,00	0,47	0,23	0,45	0,67	0,00	2,95
<b>2017</b>	0,90	0,22	0,65	0,00	0,42	0,64	0,86	0,45	0,44	0,00	0,43	0,43	4,12
<b>2018</b>	0,22	0,43	0,42	0,00	0,00	0,20	1,05	0,44					2,73

Indice de Incidencia = Nº de accidentes con baja en jornada de trabajo por cada 100,000 trabajadores afiliados a la Seguridad Social con las contingencias cubiertas (incluye autónomos)

A partir de enero de 2014 no se contabilizan como afiliados con la contingencia de A. T. cubierta: los afiliados al S. E. T. por Cuenta Ajena Agrarios que se encuentren en situación de inactividad y los funcionarios con las contingencias profesionales gestionadas por MUFACE, ISFAS y MUGEJU. Por tal motivo no hay continuidad con las series anteriores. Con este nuevo criterio se han recalculado los índices desde enero 2012

Fuente: Instituto de Seguridad y Salud Laboral

## EVOLUCIÓN MENSUAL DE LOS INDICES DE INCIDENCIA. SECTOR AGRICULTURA AÑOS 2016 - 2018

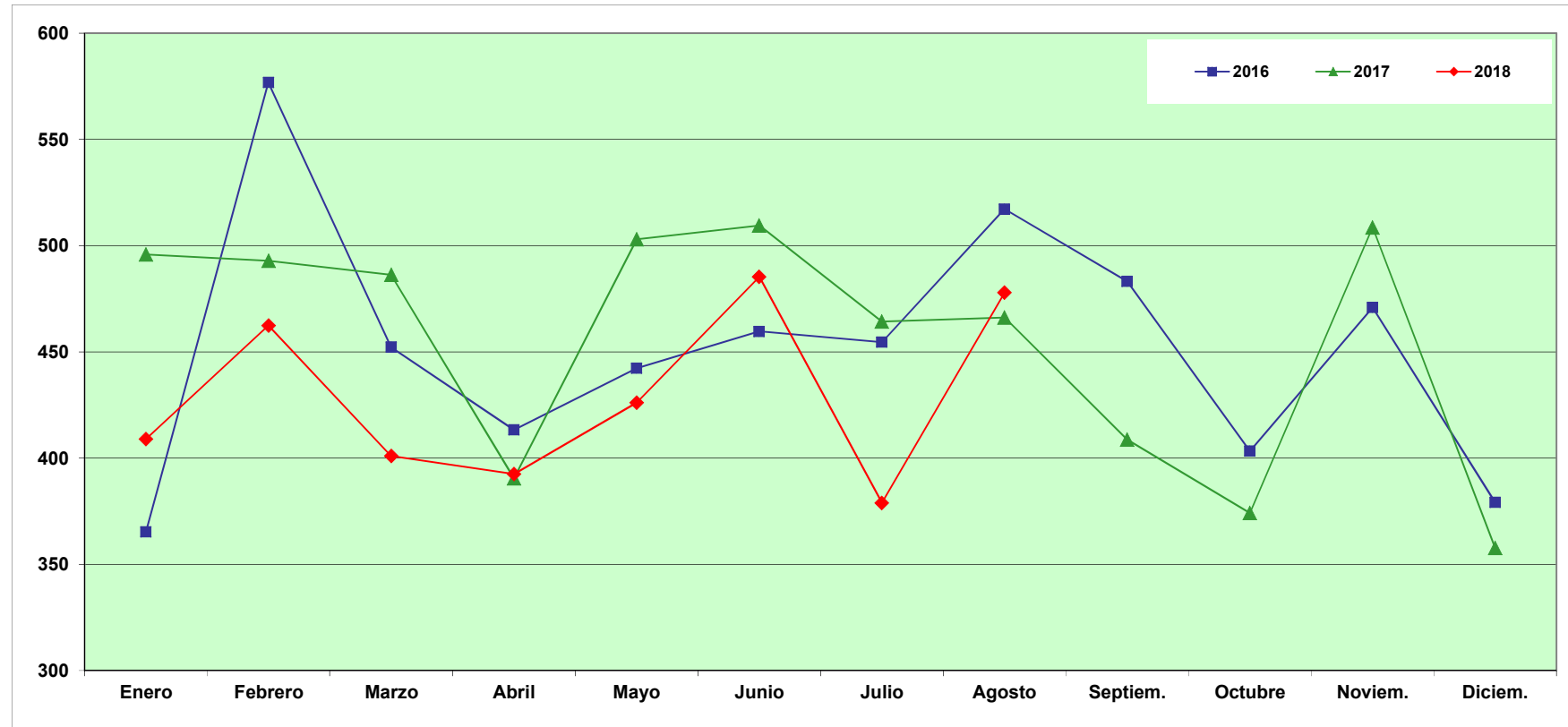

	Enero	Febrero	Marzo	Abril	Mayo	Junio	Julio	Agosto	Septiem.	Octubre	Noviem.	Diciem.	Ene - Ago.
<b>2016</b>	<b>365,21</b>	<b>576,80</b>	<b>452,25</b>	<b>413,22</b>	<b>442,34</b>	<b>459,63</b>	<b>454,62</b>	<b>517,23</b>	<b>483,12</b>	<b>403,31</b>	<b>470,89</b>	<b>379,12</b>	<b>3663,03</b>
<b>2017</b>	<b>495,89</b>	<b>492,86</b>	<b>486,30</b>	<b>390,52</b>	<b>503,00</b>	<b>509,52</b>	<b>464,25</b>	<b>466,19</b>	<b>408,64</b>	<b>374,18</b>	<b>508,59</b>	<b>357,70</b>	<b>3803,70</b>
<b>2018</b>	<b>409,01</b>	<b>462,41</b>	<b>400,97</b>	<b>392,58</b>	<b>426,16</b>	<b>485,33</b>	<b>378,92</b>	<b>477,89</b>					<b>3424,80</b>

Indice de Incidencia = Nº de accidentes con baja en jornada de trabajo por cada 100,000 trabajadores afiliados a la Seguridad Social con las contingencias cubiertas (incluye autónomos)

A partir de enero de 2014 no se contabilizan como afiliados con la contingencia de A. T. cubierta: los afiliados al S. E. T. por Cuenta Ajena Agrarios que se encuentren en situación de inactividad y los funcionarios con las contingencias profesionales gestionadas por MUFACE, ISFAS y MUGEJU. Por tal motivo no hay continuidad con las series anteriores. Con este nuevo criterio se han recalculado los índices desde enero 2012

Fuente: Instituto de Seguridad y Salud Laboral

## EVOLUCIÓN MENSUAL DE LOS INDICES DE INCIDENCIA. SECTOR INDUSTRIA AÑOS 2016 - 2018

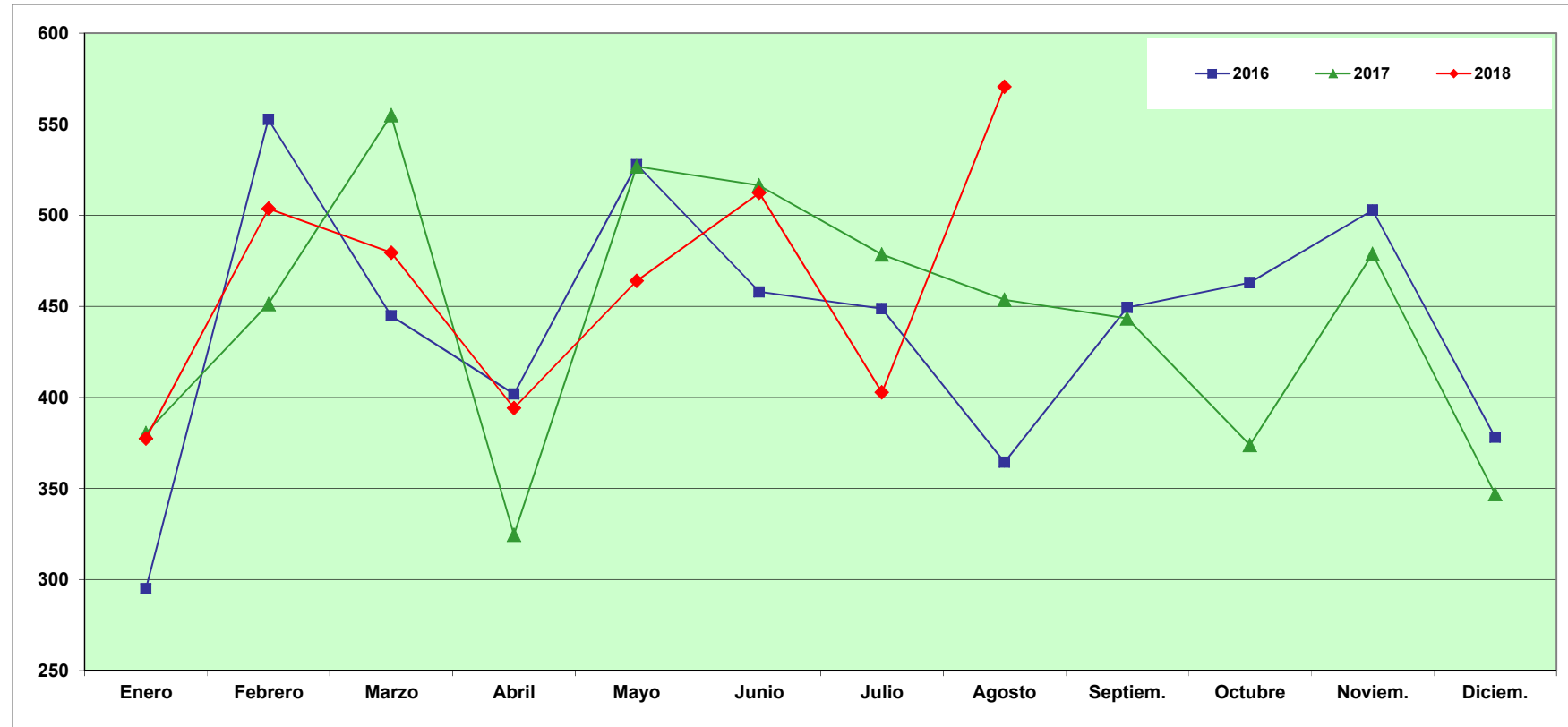

	Enero	Febrero	Marzo	Abril	Mayo	Junio	Julio	Agosto	Septiem.	Octubre	Noviem.	Diciem.	Ene - Ago.
<b>2016</b>	<b>294,93</b>	<b>552,59</b>	<b>444,75</b>	<b>401,89</b>	<b>527,84</b>	<b>457,94</b>	<b>448,74</b>	<b>364,45</b>	<b>449,35</b>	<b>463,06</b>	<b>502,86</b>	<b>378,02</b>	<b>3493,28</b>
<b>2017</b>	<b>380,43</b>	<b>451,34</b>	<b>555,01</b>	<b>324,48</b>	<b>526,78</b>	<b>516,39</b>	<b>478,52</b>	<b>453,56</b>	<b>443,42</b>	<b>373,90</b>	<b>478,74</b>	<b>346,86</b>	<b>3688,70</b>
<b>2018</b>	<b>377,52</b>	<b>503,64</b>	<b>479,52</b>	<b>394,17</b>	<b>463,94</b>	<b>512,27</b>	<b>402,73</b>	<b>570,61</b>					<b>3704,05</b>

Indice de Incidencia = Nº de accidentes con baja en jornada de trabajo por cada 100,000 trabajadores afiliados a la Seguridad Social con las contingencias cubiertas (incluye autónomos)

A partir de enero de 2014 no se contabilizan como afiliados con la contingencia de A. T. cubierta: los afiliados al S. E. T. por Cuenta Ajena Agrarios que se encuentren en situación de inactividad y los funcionarios con las contingencias profesionales gestionadas por MUFACE, ISFAS y MUGEJU. Por tal motivo no hay continuidad con las series anteriores. Con este nuevo criterio se han recalculado los índices desde enero 2012

Fuente: Instituto de Seguridad y Salud Laboral

## EVOLUCIÓN MENSUAL DE LOS INDICES DE INCIDENCIA. SECTOR CONSTRUCCIÓN AÑOS 2016 - 2018

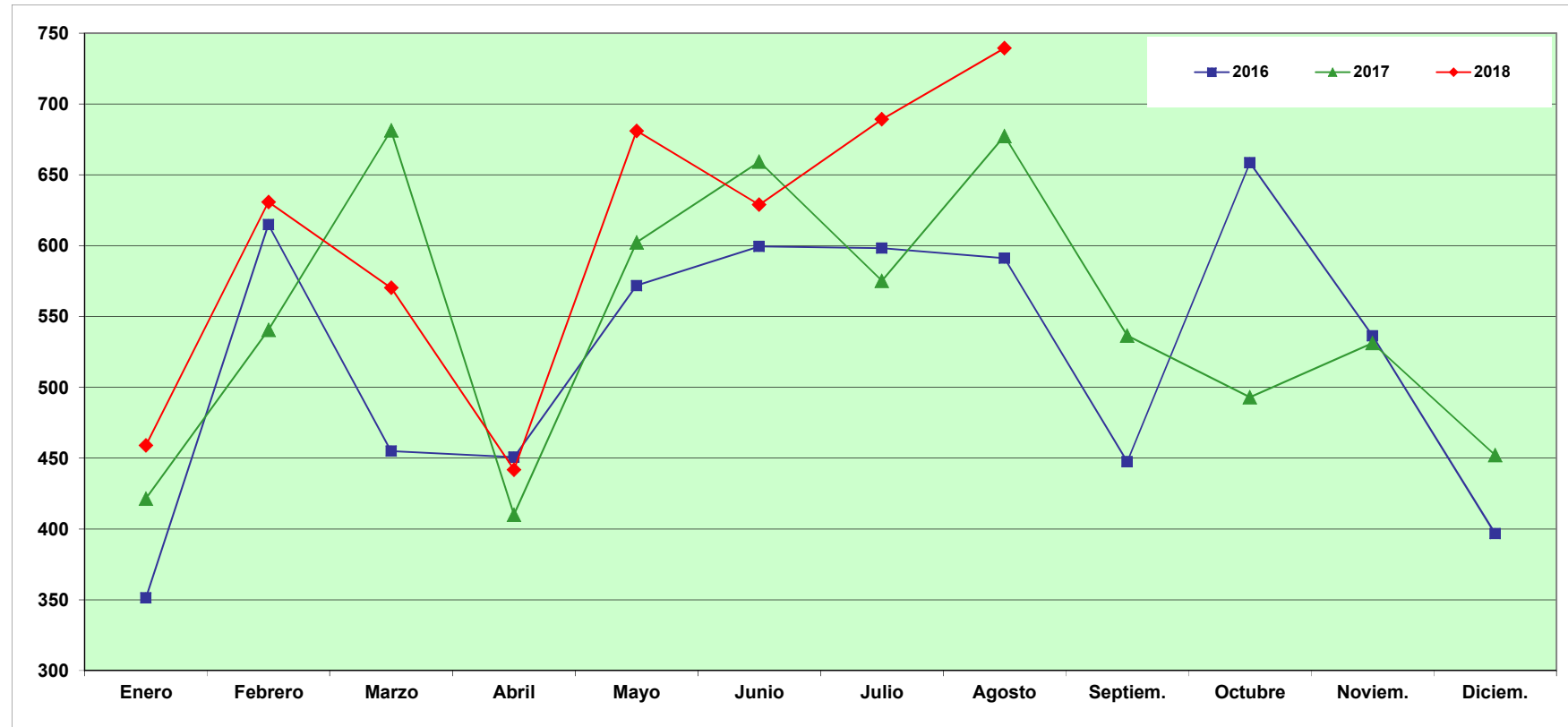

	Enero	Febrero	Marzo	Abril	Mayo	Junio	Julio	Agosto	Septiem.	Octubre	Noviem.	Diciem.	Ene - Ago.
<b>2016</b>	<b>351,29</b>	<b>614,74</b>	<b>454,94</b>	<b>450,70</b>	<b>571,81</b>	<b>599,42</b>	<b>598,26</b>	<b>591,12</b>	<b>447,39</b>	<b>658,55</b>	<b>536,23</b>	<b>396,65</b>	<b>4231,58</b>
<b>2017</b>	<b>421,27</b>	<b>540,52</b>	<b>681,44</b>	<b>410,11</b>	<b>602,38</b>	<b>659,31</b>	<b>575,18</b>	<b>677,45</b>	<b>536,52</b>	<b>492,92</b>	<b>531,30</b>	<b>452,22</b>	<b>4579,35</b>
<b>2018</b>	<b>459,02</b>	<b>630,91</b>	<b>570,33</b>	<b>441,75</b>	<b>681,06</b>	<b>628,98</b>	<b>689,22</b>	<b>739,52</b>					<b>4848,14</b>

Indice de Incidencia = Nº de accidentes con baja en jornada de trabajo por cada 100,000 trabajadores afiliados a la Seguridad Social con las contingencias cubiertas (incluye autónomos)

A partir de enero de 2014 no se contabilizan como afiliados con la contingencia de A. T. cubierta: los afiliados al S. E. T. por Cuenta Ajena Agrarios que se encuentren en situación de inactividad y los funcionarios con las contingencias profesionales gestionadas por MUFACE, ISFAS y MUGEJU. Por tal motivo no hay continuidad con las series anteriores. Con este nuevo criterio se han recalculado los índices desde enero 2012

Fuente: Instituto de Seguridad y Salud Laboral

## EVOLUCIÓN MENSUAL DE LOS INDICES DE INCIDENCIA. SECTOR SERVICIOS AÑOS 2016 - 2018

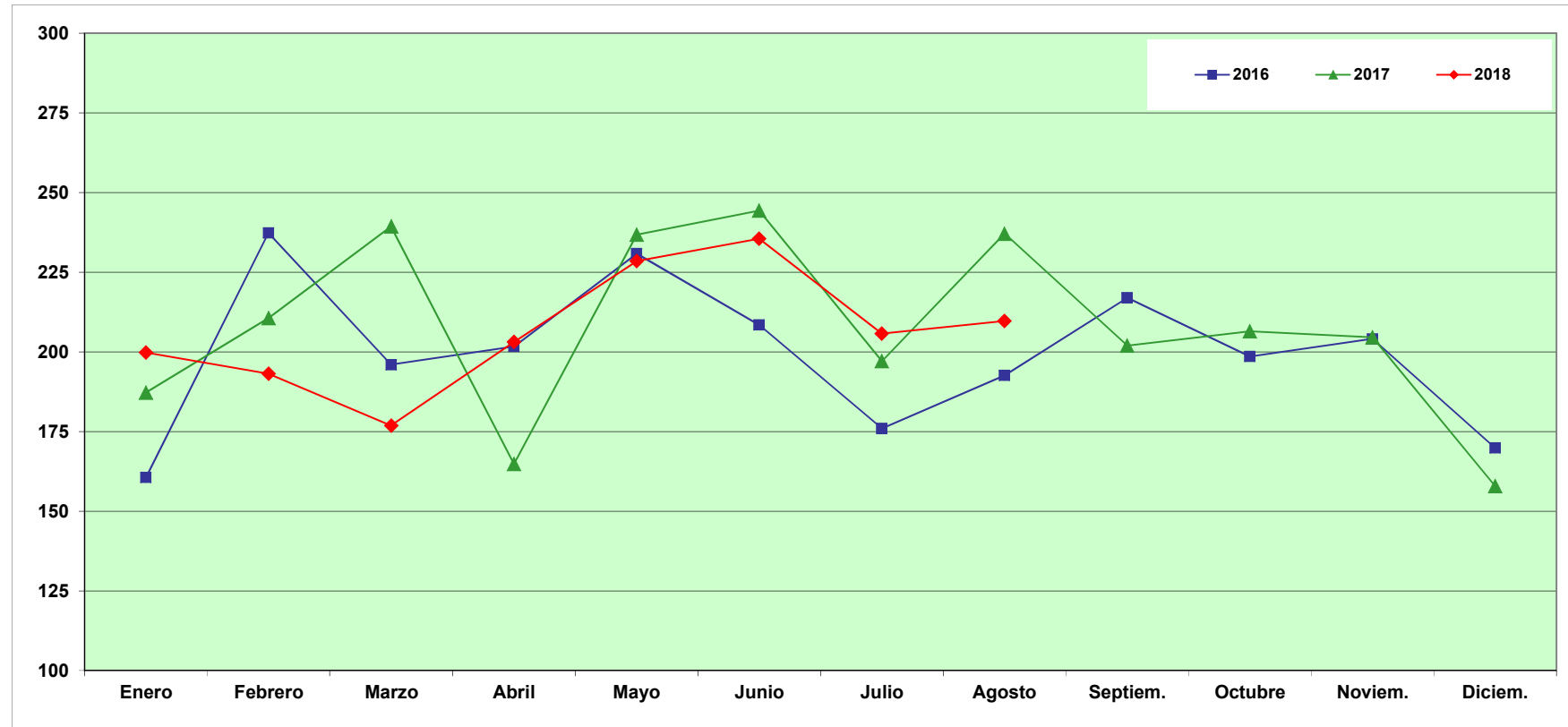

	Enero	Febrero	Marzo	Abril	Mayo	Junio	Julio	Agosto	Septiem.	Octubre	Noviem.	Diciem.	Ene - Ago.
<b>2016</b>	<b>160,57</b>	<b>237,34</b>	<b>195,98</b>	<b>201,68</b>	<b>230,86</b>	<b>208,42</b>	<b>176,00</b>	<b>192,64</b>	<b>216,96</b>	<b>198,58</b>	<b>204,08</b>	<b>169,90</b>	<b>1603,25</b>
<b>2017</b>	<b>187,22</b>	<b>210,60</b>	<b>239,35</b>	<b>164,85</b>	<b>236,76</b>	<b>244,36</b>	<b>197,11</b>	<b>237,08</b>	<b>201,93</b>	<b>206,42</b>	<b>204,54</b>	<b>157,88</b>	<b>1717,24</b>
<b>2018</b>	<b>199,84</b>	<b>193,13</b>	<b>176,88</b>	<b>203,15</b>	<b>228,52</b>	<b>235,49</b>	<b>205,77</b>	<b>209,72</b>					<b>1653,47</b>

Indice de Incidencia = Nº de accidentes con baja en jornada de trabajo por cada 100,000 trabajadores afiliados a la Seguridad Social con las contingencias cubiertas (incluye autónomos)

A partir de enero de 2014 no se contabilizan como afiliados con la contingencia de A. T. cubierta: los afiliados al S. E. T. por Cuenta Ajena Agrarios que se encuentren en situación de inactividad y los funcionarios con las contingencias profesionales gestionadas por MUFACE, ISFAS y MUGEJU. Por tal motivo no hay continuidad con las series anteriores. Con este nuevo criterio se han recalculado los índices desde enero 2012

Fuente: Instituto de Seguridad y Salud Laboral



## SINIESTRALIDAD LABORAL Enfermedades Profesionales

Años 2016 - 2018

Año	Enero	Febrero	Marzo	Abril	Mayo	Junio	Julio	Agosto	Septiembre	Octubre	Noviembre	Diciembre
2016	61	93	93	93	133	67	110	43	75	59	77	50
2017	68	100	98	100	110	117	96	59	83	78	138	109
2018	114	139	179	149	216	151	170	96				

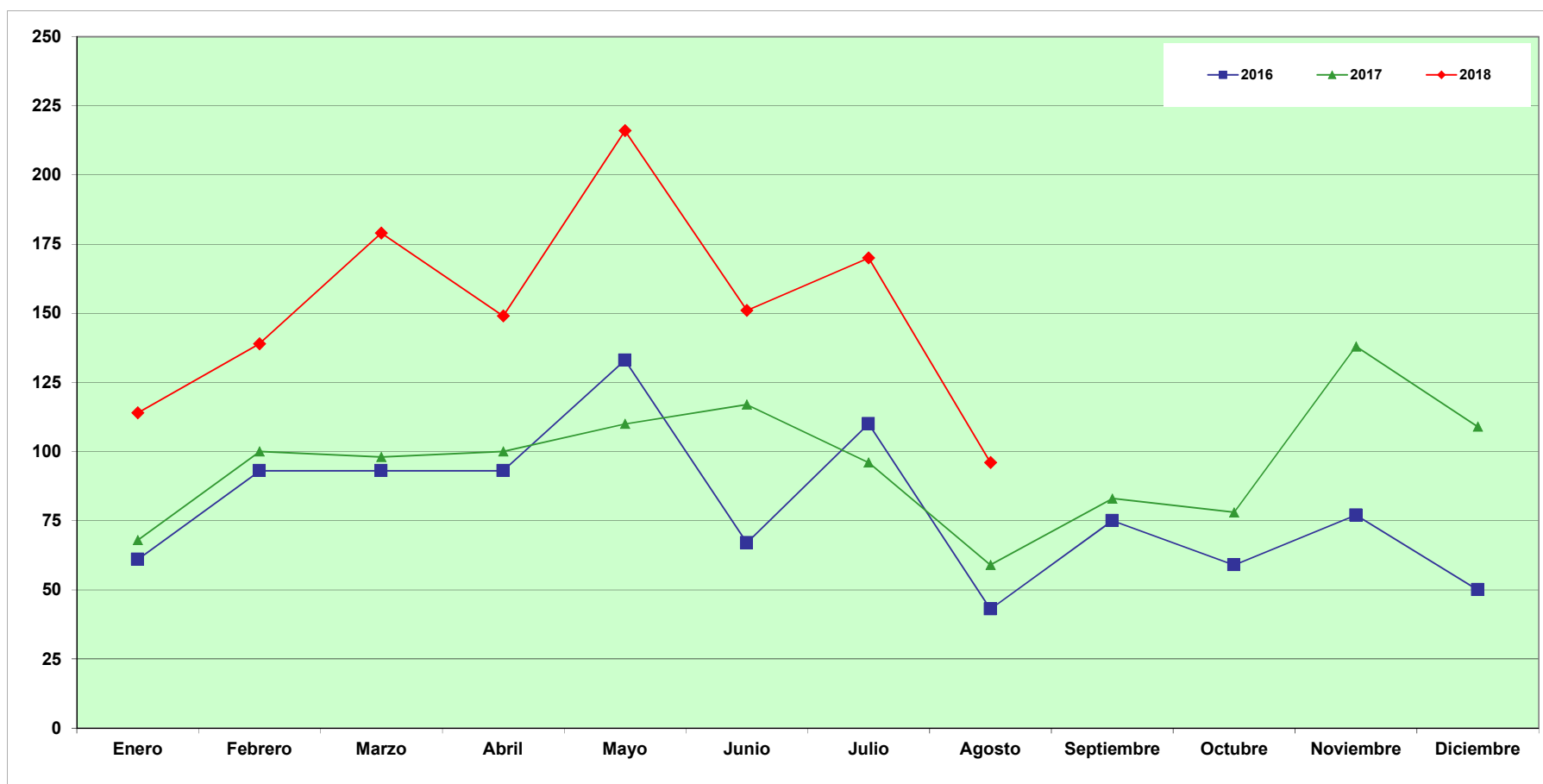

## SINIESTRALIDAD LABORAL Enfermedades Profesionales por sectores

Año 2018

Sector	Enero	Febrero	Marzo	Abril	Mayo	Junio	Julio	Agosto	Septiembre	Octubre	Noviembre	Diciembre
Agricultura	11	20	36	28	38	17	22	16				
Industria	35	40	39	38	63	49	45	17				
Construcción	6	3	6	10	8	11	13	10				
Servicios	62	76	98	73	107	74	90	53				

