

ÍNDICE DE CONTENIDOS

INTRODUCCIÓN BLOQUE I: ESCOLARIZACIÓN	5
INTRODUCCIÓN BLOQUE II: RESULTADOS	6
E.E1 ALUMNADO MATRICULADO	7
a) Número de alumnos matriculados por enseñanza y municipio. Curso 2008/2009.....	7
b) Número de alumnos matriculados por enseñanza, edad, sexo y municipio. Curso 2008/2009.....	9
c) Evolución del número de alumnos matriculados por enseñanza. Cursos 2002/2003 – 2008/2009.....	51
E.I1 DISTRIBUCIÓN PORCENTUAL DEL ALUMNADO POR TITULARIDAD DE CENTRO.....	52
a) Porcentaje de alumnos matriculados según enseñanza, municipio y financiación de la enseñanza. Curso 2008/2009.....	52
b) Evolución del porcentaje de alumnos matriculados según enseñanza y financiación de la enseñanza. Cursos 2002/2003 – 2008/2009.....	65
E.I2 ESPERANZA DE VIDA ESCOLAR EN EL SISTEMA EDUCATIVO A LOS 6 AÑOS.....	67
a) Esperanza de vida escolar a los 6 años por sexo. Curso 2007/2008.....	67
b) Evolución de la esperanza de vida escolar a los 6 años. Cursos 2001/2002 – 2007/2008.....	68
E.I3 TASAS NETAS DE ESCOLARIZACIÓN EN 3, 6, 12, 13, 14, 15, 16 Y 17 AÑOS	69
a) Tasas netas de escolarización por sexo. Curso 2008/2009.....	69
b) Evolución de las tasas netas de escolarización. Cursos 2002/2003 – 2008/2009.....	70
E.E2 ALUMNADO EXTRANJERO	71
a) Alumnado extranjero por enseñanza, procedencia y municipio. Curso 2008/2009.....	71
b) Alumnado extranjero por enseñanza, sexo, procedencia y municipio. Curso 2008/2009.....	134
c) Evolución del alumnado extranjero por enseñanza. Cursos 2001/2002-2008/2009.....	192
d) Variación porcentual del alumnado extranjero por enseñanza. Cursos 2001/2002-2008/2009.....	193
e) Número de alumnos extranjeros por cada mil alumnos matriculados. Curso 2008/2009.....	194

..... ↓ continúa

ÍNDICE DE CONTENIDOS

E.E3 ALUMNADO CON NECESIDADES EDUCATIVAS ESPECIALES.....	195
a) Alumnado con necesidades educativas especiales por enseñanza, discapacidad y municipio. Curso 2008/2009.....	195
b) Alumnado con necesidades educativas especiales por enseñanza, sexo, discapacidad y municipio. Curso 2008/2009.....	206
c) Evolución del número de alumnos con necesidades educativas especiales por enseñanza. Cursos 2001/2002 – 2008/2009.....	216
d) Número de alumnos con necesidades educativas especiales por cada mil alumnos matriculados. Curso 2008/2009.....	217
Rs.11 ALUMNOS PROMOCIONADOS	218
a) Porcentaje de promoción en E. Primaria según ciclo, sexo y titularidad de centro. Curso 2007/2008.	218
b) Evolución del porcentaje de promoción según titularidad de centro al finalizar la E. Primaria. Cursos 2001/2002 – 2007/2008.....	220
c) Evolución del porcentaje de promoción según sexo al finalizar la E. Primaria. Cursos 2001/2002 – 2007/2008.....	221
d) Porcentaje de promoción en Educación Secundaria Obligatoria según curso, sexo y titularidad de centro. Curso 2007-2008.....	222
e) Porcentaje de promoción en Educación Secundaria Obligatoria con/sin materias pendientes según curso, sexo y titularidad. Curso 2007-2008.....	223
f) Evolución del porcentaje de titulación de centro al finalizar la Educación Secundaria Obligatoria según titularidad. Cursos 2001/2002 – 2007/2008.....	225
g) Evolución del porcentaje de titulación según sexo al finalizar la Educación Secundaria Obligatoria. Cursos 2001/2002 – 2007/2008.....	227
h) Porcentaje de promoción en Bachillerato régimen ordinario según curso, modalidad, sexo y titularidad de centro. Curso 2007/2008.	228
i) Porcentaje de promoción en Bachillerato régimen ordinario con/sin materias pendientes según modalidad, sexo y titularidad. Curso 2007/2008.....	230
j) Evolución del porcentaje de titulación al finalizar el Bachillerato régimen ordinario según titularidad de centro. Cursos 2001/2002 – 2007/2008.....	234
k) Evolución del porcentaje de titulación según sexo al finalizar el Bachillerato régimen ordinario. Cursos 2001/2002 – 2007/2008.....	236
l) Porcentaje de titulación en Ciclos Formativos de Grado Medio según sexo y titularidad de centro. Curso 2007/2008.	237
m) Evolución del porcentaje de titulación en Ciclos Formativos de Grado Medio según titularidad de centro. Cursos 2001/2002 – 2007/2008.....	238
n) Evolución del porcentaje de titulación según sexo en Ciclos Formativos de Grado Medio. Cursos 2001/2002 – 2007/2008.....	239
o) Porcentaje de titulación en Ciclos Formativos de Grado Superior según sexo y titularidad de centro. Curso 2007/2008.....	240
p) Evolución del porcentaje de titulación en Ciclos Formativos de Grado Superior según titularidad de centro. Cursos 2001/2002 – 2007/2008.	241
.....	↓ continúa

ÍNDICE DE CONTENIDOS

q) Evolución del porcentaje de titulación según sexo en Ciclos Formativos de Grado Superior. Cursos 2001/2002 – 2007/2008.....	242
r) Porcentaje de certificación en Programas de Iniciación Profesional. Curso 2007/2008.....	243
s) Evolución del porcentaje de certificación según titularidad de centro en Garantía Social-Programas de Iniciación Profesional. Cursos 2001/2002 – 2007/2008.	244
t) Evolución del porcentaje de certificación según sexo en Garantía Social-Programas de Iniciación Profesional. Cursos 2001/2002 – 2007/2008.	245
Rs.I2 ALUMNOS REPETIDORES	246
a) Porcentaje de alumnado repetidor en el último curso de cada ciclo de E. Primaria por sexo y titularidad de centro. Curso 2008/2009.....	246
b) Evolución del porcentaje de alumnado repetidor en el último curso de cada ciclo de E. Primaria. Cursos 2001/2002 – 2008/2009.	248
c) Porcentaje de alumnado repetidor en Educación Secundaria Obligatoria por curso, sexo y titularidad de centro. Curso 2008/2009.....	250
d) Evolución del porcentaje de alumnado repetidor en cada curso de Educación Secundaria Obligatoria. Cursos 2002/2003–2008/2009.	252
e) Porcentaje de alumnado repetidor en Bachillerato por curso, sexo y titularidad de centro. Curso 2008/2009.....	254
f) Evolución del porcentaje de alumnado repetidor en cada curso de Bachillerato. Cursos 2001/2002 – 2008/2009.	256
g) Porcentaje de alumnado repetidor en Ciclos Formativos de Grado Medio por curso, sexo y titularidad de centro. Curso 2008/2009.....	258
h) Evolución del porcentaje de alumnado repetidor en Ciclos Formativos de Grado Medio. Cursos 2002/2003–2008/2009.	259
i) Porcentaje de alumnado repetidor en Ciclos Formativos de Grado Superior por curso, sexo y titularidad de centro. Curso 2008/2009.	260
j) Evolución del porcentaje de alumnado repetidor en Ciclos Formativos de Grado Superior. Cursos 2002/2003–2008/2009.	261
Rs.P1 RESULTADOS PROGRAMA DIVERSIFICACIÓN CURRICULAR	262
Rs.P2 RESULTADOS PROGRAMA DE REFUERZO CURRICULAR	266
Rs.P3 RESULTADOS PROGRAMA BACHILLERATO DE INVESTIGACIÓN.....	272
Rs.P4 RESULTADOS PROGRAMA DE SECCIONES BILINGÜES EN ESO	275
Rs.I3 TASAS DE IDONEIDAD EN LAS EDADES DE 8, 10, 12, 14 Y 15 AÑOS.....	281
a) Tasas de idoneidad en las edades de 8, 10, 12, 14 y 15 años por sexo. Curso 2008/2009.....	281
b) Evolución tasas de idoneidad en las edades de 8, 10, 12, 14 y 15 años. Cursos 2002/2003-2008/2009.	282

..... ↓ continúa

ÍNDICE DE CONTENIDOS

Rs.14 DISTRIBUCIÓN PORCENTUAL DEL ALUMNADO QUE SALE DE LA ESO SEGÚN EL RESULTADO OBTENIDO	283
a) Distribución porcentual del alumnado que sale de la Educación Secundaria Obligatoria. Curso 2006/2007.	283
b) Evolución de la distribución porcentual del alumnado que sale de la Educación Secundaria Obligatoria. Cursos 2001/2002-2006/2007.	284
Rs.15 TASA BRUTA DE GRADUACIÓN.....	285
a) Tasa bruta de población que se gradúa en Educación Secundaria Obligatoria por sexo. Curso 2007/2008.....	285
b) Evolución tasa bruta de población que se gradúa en Educación Secundaria Obligatoria. Cursos 2001/2002-2007/2008.....	286
c) Tasa bruta de población que se gradúa en estudios secundarios post-obligatorios. Curso 2007/2008.	287
d) Evolución tasa bruta de población que se gradúa en estudios secundarios post-obligatorios. Cursos 2001/2002-2007/2008.	288

INTRODUCCIÓN BLOQUE I: ESCOLARIZACIÓN

En este bloque se presentan datos de tipo estadístico e indicadores referentes a la escolarización en la Región de Murcia.

Las enseñanzas analizadas se refieren a:

- Educación Infantil Segundo Ciclo.
- Educación Primaria.
- Educación Secundaria Obligatoria.
- Programas de Cualificación Profesional Inicial (excluyen los impartidos en Centros de Adultos).
- Bachillerato (excluye los regímenes de adultos: distancia y nocturno).
- Ciclos Formativos de Grado Medio.
- Ciclos Formativos de Grado Superior (se considera únicamente la modalidad presencial).

Para cada una de las enseñanzas mencionadas se proporciona información del número de alumnos matriculados con la desagregación de enseñanza, municipio, edad (referida a 1 de enero de 2008) y sexo para el curso escolar 2008/2009, así como la evolución por enseñanza para el periodo 2002/2003-2008/2009 (epígrafe E.E1). También se publica el volumen de alumnado matriculado con la característica de poseer nacionalidad extranjera para cada enseñanza y municipio por nacionalidad y sexo (epígrafe E.E2). Para los alumnos con necesidades educativas especiales se presenta información por enseñanza, municipio, discapacidad y sexo (epígrafe E.E3).

Se incluye la escolarización según el tipo de financiación de la enseñanza para el curso 2008/2009 por municipio, y una evolución para el periodo 2002/2003-2008/2009 (epígrafe E.I1).

La *esperanza de vida escolar en el sistema educativo a los 6 años* indica el número medio de años de escolarización a partir de los 6 años en el sistema educativo, incluidos los estudios universitarios, se presentan los datos elaborados por el Ministerio de Educación para este indicador para el curso 2007/2008 y una evolución del mismo para el periodo 2001/2002-2007/2008 (epígrafe E.I2).

Las *tasas netas de escolarización en las edades de 3, 6, 12, 13, 14, 15, 16 y 17 años* están elaboradas por el Ministerio de Educación. Para el cálculo de las mismas utilizan Proyecciones de Población Base Censo de Población 2001 del I.N.E. y las estimaciones intercensales 2000. Se proporciona información para el curso 2008/2009 y su evolución para 2002/2003-2008/2009 (epígrafe E.I3).

INTRODUCCIÓN BLOQUE II: RESULTADOS

En este bloque se analizan indicadores relativos a los resultados académicos de los alumnos que cursan enseñanzas de E. Primaria, ESO, Programas de Cualificación Profesional Inicial, Bachillerato Ordinario y Ciclos Formativos Presenciales. Esta información se muestra en los indicadores Rs.I1, Rs.I2 y Rs.I5.

El primero pone en relación el alumnado promocionado, y en su caso titulado, con el número de alumnos y alumnas evaluados en el curso escolar para el que se publican los datos. Alumnado repetidor relaciona los alumnos y alumnas que repiten en el curso escolar para el que se muestra la información con la matrícula del año académico anterior. Para ambos indicadores se procede a realizar un exhaustivo análisis que permite conocer su evolución para una serie de ocho cursos escolares, con la desagregación de sexo y titularidad del centro donde el alumnado cursa sus enseñanzas.

Mostrar la situación en la que se encuentra el alumnado en el sistema educativo se realiza a través del indicador *tasa de idoneidad* en las edades de 8,10, 12, 14 y 15 años, para el que se presentan datos del curso 2008/2009 así como su evolución 2002/2003-2008/2009.

Se incorporan dos indicadores más de resultados, ambos elaborados por el Ministerio de Educación: la *tasa bruta de graduación* (Rs.I5), que se muestra para los estudios de ESO y secundarios post-obligatorios, para el curso 2007/2008 y para el periodo 2001/2002-2007/2008, considerando la variable sexo y la *distribución de alumnado que sale de la ESO según el resultado obtenido*, para el curso 2006/2007 y los comprendidos entre 2002/2003 y 2006/2007, este es un indicador alternativo del anterior para el estudio de ESO, para su cálculo sólo se utilizan datos derivados de la Estadística de la Enseñanza niveles no universitarios, a diferencia de la tasa bruta que utiliza también las Estimaciones de la población actual elaboradas por el INE (epígrafe Rs.I4).

Finalmente, se presentan cuatro programas educativos implantados en la enseñanza secundaria: Diversificación Curricular (epígrafe Rs.P1), Refuerzo Curricular (epígrafe Rs.P2), Bachillerato de Investigación (epígrafe Rs.P3) y Secciones Bilingües en Educación Secundaria Obligatoria (epígrafe Rs.P4). El primero es un programa regulado en la LOE. Los otros tres suponen una regulación propia por tratarse de medidas singulares en la Región de Murcia. Los resultados que aquí se presentan para los programas recogidos en los epígrafes Rs.P1, Rs.P2 y Rs.P4 proceden de datos censales, mientras que el programa que analiza el Bachillerato de Investigación, se analiza a partir de una muestra de centros participantes en el programa durante el curso 2008/2009.

E.E1 ALUMNADO MATRICULADO

Estudiantes escolarizados en los diferentes niveles educativos para las enseñanzas de E. Infantil, E. Primaria, ESO, Bachillerato, Iniciación Profesional, Formación Profesional.

a) Número de alumnos matriculados por enseñanza y municipio. Curso 2008/2009.

NÚMERO DE ALUMNOS MATRICULADOS POR ENSEÑANZA Y MUNICIPIO. CURSO 2008/2009.							
	E. Infantil	E. Primaria	ESO	PCPI	Bachillerato	CFGM	CFGS
Región de Murcia	51.733	99.519	64.996	1.523	18.120	7.291	5.709
Abanilla	178	354	271	-	60	-	-
Abarán	429	875	609	31	163	60	20
Águilas	1.226	2.360	1.496	49	368	100	47
Albudeite	43	74	-	-	-	-	-
Alcantarilla	1.579	2.855	2.241	14	543	213	211
Alcázares (Los)	679	1.145	692	15	188	-	-
Aledo	28	63	-	-	-	-	-
Alguazas	294	634	465	14	94	129	67
Alhama de Murcia	689	1.391	873	15	228	66	74
Archena	651	1.287	1.007	27	287	81	36
Beniel	401	778	594	11	100	10	-
Blanca	200	443	305	11	79	-	-
Bullas	415	807	662	-	173	-	-
Calasparra	282	716	512	23	123	37	-
Campos del Río	62	144	-	-	-	-	-
Caravaca de la Cruz	872	1.784	1.318	25	445	236	93
Cartagena	7.672	14.542	9.020	367	2.444	1.400	1.291
Cehegín	500	1.070	742	28	218	32	-
Ceutí	394	751	473	36	105	45	39

↓ continúa

NÚMERO DE ALUMNOS MATRICULADOS POR ENSEÑANZA Y MUNICIPIO. CURSO 2008/2009.							
	E. Infantil	E. Primaria	ESO	PCPI	Bachillerato	CFGM	CFGS
Cieza	1.227	2.502	1.776	42	490	236	81
Fortuna	363	629	465	32	73	39	16
Fuente Álamo de Murcia	646	1.234	825	30	216	39	23
Jumilla	916	1.724	1.182	30	292	151	51
Librilla	157	292	184	11	-	-	-
Lorca	3.344	6.378	3.991	75	1.108	352	277
Lorquí	216	398	308	7	72	-	-
Mazarrón	1.015	2.033	1.394	25	303	77	35
Molina de Segura	2.774	5.013	3.269	12	1.036	333	372
Moratalla	199	428	305	17	96	31	39
Mula	667	1.242	914	26	263	42	25
Murcia	15.272	29.476	18.881	236	6.139	2.699	2.395
Ojós	7	19	-	-	-	-	-
Pliego	125	264	164	-	-	-	-
Puerto Lumbreras	473	897	586	26	125	41	42
Ricote	34	68	-	-	-	-	-
San Javier	1.012	1.984	1.502	36	413	130	100
San Pedro del Pinatar	750	1.545	928	-	166	121	82
Santomera	533	973	699	28	178	29	35
Torre-Pacheco	1.305	2.820	1.521	57	336	134	101
Torres de Cotillas (Las)	776	1.345	902	42	159	104	-
Totana	1.225	2.139	1.324	71	359	92	43
Ulea	22	46	-	-	-	-	-
Unión (La)	737	1.316	907	39	208	54	42
Villanueva del Segura	38	57	-	-	-	-	-
Yecla	1.306	2.624	1.689	15	470	178	72

b) Número de alumnos matriculados por enseñanza, edad, sexo y municipio. Curso 2008/2009.

NÚMERO DE ALUMNOS MATRICULADOS POR ENSEÑANZA, EDAD, SEXO Y MUNICIPIO. CURSO 2008/2009.					
E. Infantil					
AMBOS SEXOS	TOTAL	3 AÑOS	4 AÑOS	5 AÑOS	6 AÑOS
Región de Murcia	51.733	17.224	17.151	17.255	103
Abanilla	178	60	58	57	3
Abarán	429	140	143	144	2
Águilas	1.226	414	386	423	3
Albudeite	43	16	15	12	-
Alcantarilla	1.579	533	521	525	-
Alcázares (Los)	679	208	239	229	3
Aledo	28	9	9	10	-
Alguazas	294	89	102	103	-
Alhama de Murcia	689	236	234	215	4
Archena	651	223	202	224	2
Beniel	401	141	119	140	1
Blanca	200	68	65	67	-
Bullas	415	136	143	136	-
Calasparra	282	85	102	95	-
Campos del Río	62	16	26	20	-
Caravaca de la Cruz	872	281	278	311	2
Cartagena	7.672	2.581	2.570	2.512	9
Cehegín	500	179	158	163	-
Ceutí	394	127	135	131	1
Cieza	1.227	406	413	407	1
Fortuna	363	128	109	125	1
Fuente Álamo de Murcia	646	192	228	224	2
Jumilla	916	293	305	316	2
Librilla	157	50	57	50	-

↓ continúa

NÚMERO DE ALUMNOS MATRICULADOS POR ENSEÑANZA, EDAD, SEXO Y MUNICIPIO. CURSO 2008/2009.					
E. Infantil					
AMBOS SEXOS	TOTAL	3 AÑOS	4 AÑOS	5 AÑOS	6 AÑOS
Lorca	3.344	1.071	1.155	1.111	7
Lorquí	216	71	64	79	2
Mazarrón	1.015	306	315	392	2
Molina de Segura	2.774	920	907	940	7
Moratalla	199	67	69	63	-
Mula	667	206	217	243	1
Murcia	15.272	5.189	5.006	5.045	32
Ojós	7	2	3	2	-
Pliego	125	44	32	49	-
Puerto Lumbreras	473	166	144	162	1
Ricote	34	11	10	13	-
San Javier	1.012	329	332	347	4
San Pedro del Pinatar	750	259	251	238	2
Santomera	533	176	181	175	1
Torre-Pacheco	1.305	482	409	414	-
Torres de Cotillas (Las)	776	260	279	237	-
Totana	1.225	369	436	417	3
Ulea	22	7	7	8	-
Unión (La)	737	239	254	243	1
Villanueva del Segura	38	12	13	13	-
Yecla	1.306	427	450	425	4

NÚMERO DE ALUMNOS MATRICULADOS POR ENSEÑANZA, EDAD, SEXO Y MUNICIPIO. CURSO 2008/2009.					
E. Infantil					
HOMBRES	TOTAL	3 AÑOS	4 AÑOS	5 AÑOS	6 AÑOS
Región de Murcia	26.643	8.791	8.900	8.890	62
Abanilla	85	30	28	24	3
Abarán	215	67	69	78	1
Águilas	626	223	187	215	1
Albudeite	29	9	15	5	-
Alcantarilla	825	274	274	277	-
Alcázares (Los)	310	90	98	119	3
Aledo	17	5	6	6	-
Alguazas	166	52	48	66	-
Alhama de Murcia	354	128	110	114	2
Archena	311	108	104	98	1
Beniel	209	75	60	74	-
Blanca	123	31	44	48	-
Bullas	206	71	69	66	-
Calasparra	146	42	47	57	-
Campos del Río	28	6	11	11	-
Caravaca de la Cruz	459	152	146	159	2
Cartagena	4.041	1.327	1.368	1.342	4
Cehegín	239	73	87	79	-
Ceutí	209	71	62	76	-
Cieza	648	204	223	220	1
Fortuna	191	65	62	64	-
Fuente Álamo de Murcia	329	97	123	108	1
Jumilla	452	142	141	167	2
Librilla	86	23	37	26	-
Lorca	1.708	549	604	549	6

..... ↓ continúa

NÚMERO DE ALUMNOS MATRICULADOS POR ENSEÑANZA, EDAD, SEXO Y MUNICIPIO. CURSO 2008/2009.					
E. Infantil					
HOMBRES	TOTAL	3 AÑOS	4 AÑOS	5 AÑOS	6 AÑOS
Lorquí	123	47	39	37	-
Mazarrón	563	176	178	208	1
Molina de Segura	1.413	481	451	476	5
Moratalla	104	39	33	32	-
Mula	369	111	119	138	1
Murcia	7.779	2.589	2.618	2.553	19
Ojós	2	1	-	1	-
Pliego	73	23	20	30	-
Puerto Lumbreras	239	77	76	85	1
Ricote	16	6	4	6	-
San Javier	532	180	163	187	2
San Pedro del Pinatar	392	138	134	118	2
Santomera	267	95	81	91	-
Torre-Pacheco	694	257	220	217	-
Torres de Cotillas (Las)	385	133	137	115	-
Totana	616	188	222	205	1
Ulea	12	4	3	5	-
Unión (La)	379	129	131	119	-
Villanueva del Segura	15	6	3	6	-
Yecla	658	197	245	213	3

NÚMERO DE ALUMNOS MATRICULADOS POR ENSEÑANZA, EDAD, SEXO Y MUNICIPIO. CURSO 2008/2009.					
E. Infantil					
MUJERES	TOTAL	3 AÑOS	4 AÑOS	5 AÑOS	6 AÑOS
Región de Murcia	25.090	8.433	8.251	8.365	41
Abanilla	93	30	30	33	-
Abarán	214	73	74	66	1
Águilas	600	191	199	208	2
Albudeite	14	7	-	7	-
Alcantarilla	754	259	247	248	-
Alcázares (Los)	369	118	141	110	-
Aledo	11	4	3	4	-
Alguazas	128	37	54	37	-
Alhama de Murcia	335	108	124	101	2
Archena	340	115	98	126	1
Beniel	192	66	59	66	1
Blanca	77	37	21	19	-
Bullas	209	65	74	70	-
Calasparra	136	43	55	38	-
Campos del Río	34	10	15	9	-
Caravaca de la Cruz	413	129	132	152	-
Cartagena	3.631	1.254	1.202	1.170	5
Cehegín	261	106	71	84	-
Ceutí	185	56	73	55	1
Cieza	579	202	190	187	-
Fortuna	172	63	47	61	1
Fuente Álamo de Murcia	317	95	105	116	1
Jumilla	464	151	164	149	-
Librilla	71	27	20	24	-
Lorca	1.636	522	551	562	1

..... ↓ continúa

NÚMERO DE ALUMNOS MATRICULADOS POR ENSEÑANZA, EDAD, SEXO Y MUNICIPIO. CURSO 2008/2009.					
E. Infantil					
MUJERES	TOTAL	3 AÑOS	4 AÑOS	5 AÑOS	6 AÑOS
Lorquí	93	24	25	42	2
Mazarrón	452	130	137	184	1
Molina de Segura	1.361	439	456	464	2
Moratalla	95	28	36	31	-
Mula	298	95	98	105	-
Murcia	7.493	2.600	2.388	2.492	13
Ojós	5	1	3	1	-
Pliego	52	21	12	19	-
Puerto Lumbreras	234	89	68	77	-
Ricote	18	5	6	7	-
San Javier	480	149	169	160	2
San Pedro del Pinatar	358	121	117	120	-
Santomera	266	81	100	84	1
Torre-Pacheco	611	225	189	197	-
Torres de Cotillas (Las)	391	127	142	122	-
Totana	609	181	214	212	2
Ulea	10	3	4	3	-
Unión (La)	358	110	123	124	1
Villanueva del Segura	23	6	10	7	-
Yecla	648	230	205	212	1

NÚMERO DE ALUMNOS MATRICULADOS POR ENSEÑANZA, EDAD, SEXO Y MUNICIPIO. CURSO 2008/2009.											
E. Primaria											
AMBOS SEXOS	TOTAL	5 AÑOS	6 AÑOS	7 AÑOS	8 AÑOS	9 AÑOS	10 AÑOS	11 AÑOS	12 AÑOS	13 AÑOS	14 AÑOS
Región de Murcia	99.519	9	16.529	16.555	16.147	15.603	15.470	15.651	3.443	104	8
Abanilla	354	-	62	56	45	59	55	61	15	-	1
Abarán	875	-	136	139	124	155	149	131	41	-	-
Águilas	2.360	-	417	396	383	379	344	380	57	4	-
Albudeite	74	-	15	14	12	11	11	11	-	-	-
Alcantarilla	2.855	-	486	488	473	419	460	413	108	8	-
Alcázares (Los)	1.145	-	193	205	172	169	170	198	36	2	-
Aledo	63	-	13	7	11	10	9	11	2	-	-
Alguazas	634	-	123	85	98	95	111	85	37	-	-
Alhama de Murcia	1.391	-	215	221	251	227	195	241	41	-	-
Archena	1.287	-	218	205	188	215	214	203	44	-	-
Beniel	778	-	114	141	132	107	119	114	50	1	-
Blanca	443	-	70	84	65	63	78	72	11	-	-
Bullas	807	-	123	131	133	118	134	145	23	-	-
Calasparra	716	1	93	111	117	123	122	129	20	-	-
Campos del Río	144	-	15	23	22	26	25	28	5	-	-
Caravaca de la Cruz	1.784	-	303	292	276	260	307	292	53	-	1
Cartagena	14.542	-	2.460	2.416	2.358	2.195	2.237	2.250	609	15	2
Cehegín	1.070	-	152	169	168	191	159	201	29	1	-
Ceutí	751	-	106	136	133	116	116	121	23	-	-
Cieza	2.502	-	405	435	421	380	383	375	102	1	-
Fortuna	629	-	109	102	98	92	111	77	40	-	-
Fuente Álamo de Murcia	1.234	-	217	190	226	175	168	193	64	-	1
Jumilla	1.724	-	295	278	291	275	225	287	67	6	-
Librilla	292	-	55	47	50	39	42	43	16	-	-
Lorca	6.378	-	1.081	1.075	1.001	1.016	986	997	217	5	-

..... ↓ continúa

NÚMERO DE ALUMNOS MATRICULADOS POR ENSEÑANZA, EDAD, SEXO Y MUNICIPIO. CURSO 2008/2009.											
E. Primaria											
AMBOS SEXOS	TOTAL	5 AÑOS	6 AÑOS	7 AÑOS	8 AÑOS	9 AÑOS	10 AÑOS	11 AÑOS	12 AÑOS	13 AÑOS	14 AÑOS
Lorquí	398	-	46	61	70	70	68	56	27	-	-
Mazarrón	2.033	-	344	300	327	313	361	316	70	2	-
Molina de Segura	5.013	-	845	886	807	792	795	750	128	10	-
Moratalla	428	-	65	76	69	63	71	56	26	2	-
Mula	1.242	-	192	214	207	186	196	200	47	-	-
Murcia	29.476	7	4.832	4.920	4.768	4.712	4.555	4.772	883	24	3
Ojós	19	-	1	5	3	2	3	5	-	-	-
Pliego	264	-	43	32	49	43	42	44	11	-	-
Puerto Lumbreras	897	-	144	123	152	162	157	131	28	-	-
Ricote	68	-	13	15	13	11	8	6	2	-	-
San Javier	1.984	-	353	294	318	326	304	308	76	5	-
San Pedro del Pinatar	1.545	-	249	227	255	226	257	245	85	1	-
Santomera	973	-	172	175	154	141	147	145	33	6	-
Torre-Pacheco	2.820	-	468	507	433	464	434	412	95	7	-
Torres de Cotillas (Las)	1.345	-	209	235	220	219	205	220	36	1	-
Totana	2.139	-	388	365	394	304	316	299	72	1	-
Ulea	46	-	9	9	8	4	8	5	3	-	-
Unión (La)	1.316	-	235	204	219	201	200	205	52	-	-
Villanueva del Segura	57	-	10	12	15	6	6	6	2	-	-
Yecla	2.624	1	435	449	418	443	407	412	57	2	-

NÚMERO DE ALUMNOS MATRICULADOS POR ENSEÑANZA, EDAD, SEXO Y MUNICIPIO. CURSO 2008/2009.											
E. Primaria											
HOMBRES	TOTAL	5 AÑOS	6 AÑOS	7 AÑOS	8 AÑOS	9 AÑOS	10 AÑOS	11 AÑOS	12 AÑOS	13 AÑOS	14 AÑOS
Región de Murcia	51.800	4	8.548	8.499	8.436	8.110	8.061	8.028	2.052	55	7
Abanilla	171	-	24	28	16	32	29	31	10	-	1
Abarán	451	-	61	66	51	94	80	77	22	-	-
Águilas	1.203	-	212	216	187	192	175	192	29	-	-
Albudeite	47	-	10	9	7	8	6	7		-	-
Alcantarilla	1.489	-	248	252	260	207	239	209	70	4	-
Alcázares (Los)	553	-	94	97	76	89	81	94	21	1	-
Aledo	29	-	6	2	6	5	3	6	1	-	-
Alguazas	343	-	69	53	49	47	56	46	23	-	-
Alhama de Murcia	732	-	113	108	136	109	115	128	23	-	-
Archena	684	-	129	104	94	106	118	108	25	-	-
Beniel	404	-	60	81	71	47	52	60	32	1	-
Blanca	221	-	29	43	32	33	38	39	7	-	-
Bullas	417	-	73	69	70	59	62	70	14	-	-
Calasparra	372	-	46	60	63	63	55	71	14	-	-
Campos del Río	78	-	8	11	11	17	12	14	5	-	-
Caravaca de la Cruz	905	-	148	158	138	117	158	150	35	-	1
Cartagena	7.517	-	1.286	1.178	1.235	1.120	1.159	1.166	363	9	1
Cehegín	540	-	86	81	100	86	76	92	19	-	-
Ceutí	395	-	56	64	72	60	61	71	11	-	-
Cieza	1.350	-	212	244	234	190	205	191	73	1	-
Fortuna	306	-	53	39	61	46	52	36	19	-	-
Fuente Álamo de Murcia	690	-	125	105	124	101	91	106	37	-	1
Jumilla	890	-	153	139	141	144	126	147	37	3	-
Librilla	151	-	27	26	28	24	19	22	5	-	-
Lorca	3.285	-	528	561	502	530	547	486	128	3	-

..... ↓ continúa

NÚMERO DE ALUMNOS MATRICULADOS POR ENSEÑANZA, EDAD, SEXO Y MUNICIPIO. CURSO 2008/2009.											
E. Primaria											
HOMBRES	TOTAL	5 AÑOS	6 AÑOS	7 AÑOS	8 AÑOS	9 AÑOS	10 AÑOS	11 AÑOS	12 AÑOS	13 AÑOS	14 AÑOS
Lorquí	207	-	17	36	42	37	36	24	15	-	-
Mazarrón	1.059	-	170	151	167	170	190	164	47	-	-
Molina de Segura	2.586	-	453	460	423	407	395	373	73	2	-
Moratalla	231	-	36	39	43	39	35	22	15	2	-
Mula	658	-	109	111	108	95	100	103	32	-	-
Murcia	15.298	3	2.505	2.537	2.486	2.477	2.347	2.394	531	15	3
Ojós	13	-	-	3	3	1	2	4	-	-	-
Pliego	142	-	26	18	23	22	22	29	2	-	-
Puerto Lumbreras	448	-	55	64	81	77	82	70	19	-	-
Ricote	33	-	6	7	6	5	5	3	1	-	-
San Javier	1.066	-	177	152	181	179	158	176	39	4	-
San Pedro del Pinatar	803	-	133	118	121	111	137	135	48	-	-
Santomera	499	-	86	85	79	73	78	73	21	4	-
Torre-Pacheco	1.553	-	243	274	241	273	250	219	50	3	-
Torres de Cotillas (Las)	722	-	118	131	118	109	114	110	21	1	-
Totana	1.167	-	200	189	212	165	171	181	48	1	-
Ulea	28	-	7	4	5	3	5	2	2	-	-
Unión (La)	678	-	122	91	120	105	100	112	28	-	-
Villanueva del Segura	31	-	2	8	7	3	5	4	2	-	-
Yecla	1.355	1	227	227	206	233	214	211	35	1	-

NÚMERO DE ALUMNOS MATRICULADOS POR ENSEÑANZA, EDAD, SEXO Y MUNICIPIO. CURSO 2008/2009.											
E. Primaria	TOTAL	5 AÑOS	6 AÑOS	7 AÑOS	8 AÑOS	9 AÑOS	10 AÑOS	11 AÑOS	12 AÑOS	13 AÑOS	14 AÑOS
Región de Murcia	47.719	5	7.981	8.056	7.711	7.493	7.409	7.623	1.391	49	1
Abanilla	183	-	38	28	29	27	26	30	5	-	-
Abarán	424	-	75	73	73	61	69	54	19	-	-
Águilas	1.157	-	205	180	196	187	169	188	28	4	-
Albudeite	27	-	5	5	5	3	5	4	-	-	-
Alcantarilla	1.366	-	238	236	213	212	221	204	38	4	-
Alcázares (Los)	592	-	99	108	96	80	89	104	15	1	-
Aledo	34	-	7	5	5	5	6	5	1	-	-
Alguazas	291	-	54	32	49	48	55	39	14	-	-
Alhama de Murcia	659	-	102	113	115	118	80	113	18	-	-
Archena	603	-	89	101	94	109	96	95	19	-	-
Beniel	374	-	54	60	61	60	67	54	18	-	-
Blanca	222	-	41	41	33	30	40	33	4	-	-
Bullas	390	-	50	62	63	59	72	75	9	-	-
Calasparra	344	1	47	51	54	60	67	58	6	-	-
Campos del Río	66	-	7	12	11	9	13	14	-	-	-
Caravaca de la Cruz	879	-	155	134	138	143	149	142	18	-	-
Cartagena	7.025	-	1.174	1.238	1.123	1.075	1.078	1.084	246	6	1
Cehegín	530	-	66	88	68	105	83	109	10	1	-
Ceutí	356	-	50	72	61	56	55	50	12	-	-
Cieza	1.152	-	193	191	187	190	178	184	29	-	-
Fortuna	323	-	56	63	37	46	59	41	21	-	-
Fuente Álamo de Murcia	544	-	92	85	102	74	77	87	27	-	-
Jumilla	834	-	142	139	150	131	99	140	30	3	-
Librilla	141	-	28	21	22	15	23	21	11	-	-
Lorca	3.093	-	553	514	499	486	439	511	89	2	-

..... ↓ continúa

NÚMERO DE ALUMNOS MATRICULADOS POR ENSEÑANZA, EDAD, SEXO Y MUNICIPIO. CURSO 2008/2009.											
E. Primaria											
MUJERES	TOTAL	5 AÑOS	6 AÑOS	7 AÑOS	8 AÑOS	9 AÑOS	10 AÑOS	11 AÑOS	12 AÑOS	13 AÑOS	14 AÑOS
Lorquí	191	-	29	25	28	33	32	32	12	-	-
Mazarrón	974	-	174	149	160	143	171	152	23	2	-
Molina de Segura	2.427	-	392	426	384	385	400	377	55	8	-
Moratalla	197	-	29	37	26	24	36	34	11	-	-
Mula	584	-	83	103	99	91	96	97	15	-	-
Murcia	14.178	4	2.327	2.383	2.282	2.235	2.208	2.378	352	9	-
Ojós	6	-	1	2	-	1	1	1	-	-	-
Pliego	122	-	17	14	26	21	20	15	9	-	-
Puerto Lumbreras	449	-	89	59	71	85	75	61	9	-	-
Ricote	35	-	7	8	7	6	3	3	1	-	-
San Javier	918	-	176	142	137	147	146	132	37	1	-
San Pedro del Pinatar	742	-	116	109	134	115	120	110	37	1	-
Santomera	474	-	86	90	75	68	69	72	12	2	-
Torre-Pacheco	1.267	-	225	233	192	191	184	193	45	4	-
Torres de Cotillas (Las)	623	-	91	104	102	110	91	110	15	-	-
Totana	972	-	188	176	182	139	145	118	24	-	-
Ulea	18	-	2	5	3	1	3	3	1	-	-
Unión (La)	638	-	113	113	99	96	100	93	24	-	-
Villanueva del Segura	26	-	8	4	8	3	1	2	-	-	-
Yecla	1.269	-	208	222	212	210	193	201	22	1	-

NÚMERO DE ALUMNOS MATRICULADOS POR ENSEÑANZA, EDAD, SEXO Y MUNICIPIO. CURSO 2008/2009.									
ESO									
AMBOS SEXOS	TOTAL	11 AÑOS	12 AÑOS	13 AÑOS	14 AÑOS	15 AÑOS	16 AÑOS	17 AÑOS	18 AÑOS
Región de Murcia	64.996	29	12.042	14.939	14.826	15.058	5.708	2.281	113
Abanilla	271	-	47	60	63	59	29	13	
Abarán	609	-	99	143	147	149	49	21	1
Águilas	1.496	-	256	326	351	344	160	58	1
Alcantarilla	2.241	-	413	521	517	501	224	64	1
Alcázares (Los)	692	-	203	139	107	165	47	29	2
Alguazas	465	-	97	95	122	95	33	20	3
Alhama de Murcia	873	-	143	216	223	179	67	43	2
Archena	1.007	-	194	209	237	223	90	50	4
Beniel	594	-	96	137	142	146	56	16	1
Blanca	305	-	53	69	71	67	36	8	1
Bullas	662	4	124	147	161	129	71	26	-
Calasparra	512	-	99	128	125	113	36	9	2
Caravaca de la Cruz	1.318	-	253	300	299	291	115	55	5
Cartagena	9.020	6	1.566	2.119	2.085	2.142	774	312	16
Cehegín	742	-	159	175	155	163	57	31	2
Ceutí	473	-	99	113	92	109	41	16	3
Cieza	1.776	-	337	394	376	417	174	76	2
Fortuna	465	-	71	94	103	122	49	26	-
Fuente Álamo de Murcia	825	-	62	104	230	247	137	44	1
Jumilla	1.182	-	215	302	258	256	108	43	-
Librilla	184	-	37	43	36	44	16	8	-
Lorca	3.991	9	766	893	930	917	338	135	3
Lorquí	308	-	58	61	73	74	31	11	-
Mazarrón	1.394	-	225	320	317	337	131	60	4
Molina de Segura	3.269	-	646	765	735	775	252	90	6

..... ↓ continúa

NÚMERO DE ALUMNOS MATRICULADOS POR ENSEÑANZA, EDAD, SEXO Y MUNICIPIO. CURSO 2008/2009.									
ESO									
AMBOS SEXOS	TOTAL	11 AÑOS	12 AÑOS	13 AÑOS	14 AÑOS	15 AÑOS	16 AÑOS	17 AÑOS	18 AÑOS
Moratalla	305	-	68	65	71	70	23	8	-
Mula	914	-	165	218	208	212	68	43	-
Murcia	18.881	8	3.565	4.332	4.288	4.385	1.623	639	41
Pliego	164	-	31	36	50	33	10	4	-
Puerto Lumbreras	586	-	110	134	134	128	51	29	-
San Javier	1.502	-	268	338	359	344	133	59	1
San Pedro del Pinatar	928	-	189	229	188	219	72	31	-
Santomera	699	-	111	178	149	166	72	23	-
Torre-Pacheco	1.521	2	274	384	341	354	129	33	4
Torres de Cotillas (Las)	902	-	144	205	210	198	99	45	1
Totana	1.324	-	260	316	298	289	120	39	2
Unión (La)	907	-	176	237	192	205	63	32	2
Yecla	1.689	-	363	394	383	391	124	32	2

NÚMERO DE ALUMNOS MATRICULADOS POR ENSEÑANZA, EDAD, SEXO Y MUNICIPIO. CURSO 2008/2009.

ESO									
HOMBRES	TOTAL	11 AÑOS	12 AÑOS	13 AÑOS	14 AÑOS	15 AÑOS	16 AÑOS	17 AÑOS	18 AÑOS
Región de Murcia	33.536	16	6.019	7.722	7.741	7.773	3.032	1.181	52
Abanilla	143	-	23	28	34	35	14	9	-
Abarán	332	-	42	82	84	85	25	13	1
Águilas	802	-	126	172	194	190	89	30	1
Alcantarilla	1.151	-	213	270	267	256	112	33	-
Alcázares (Los)	372	-	111	74	61	90	24	11	1
Alguazas	239	-	44	49	61	53	16	13	3
Alhama de Murcia	434	-	71	102	114	91	36	20	-
Archena	534	-	113	112	121	105	56	23	4
Beniel	316	-	41	78	86	74	30	7	-
Blanca	159	-	26	35	41	33	19	5	-
Bullas	344	4	72	74	78	67	40	9	-
Calasparra	267	-	56	62	69	51	23	5	1
Caravaca de la Cruz	690	-	131	155	155	149	71	28	1
Cartagena	4.684	3	760	1.097	1.097	1.119	428	173	7
Cehegín	402	-	81	97	93	88	30	13	-
Ceutí	260	-	57	62	45	65	22	7	2
Cieza	891	-	139	220	183	202	104	41	2
Fortuna	266	-	37	52	50	77	34	16	-
Fuente Álamo de Murcia	427	-	27	68	109	129	71	23	-
Jumilla	596	-	93	143	141	133	62	24	-
Librilla	80	-	21	18	23	15	2	1	-
Lorca	2.015	4	373	457	492	462	163	62	2
Lorquí	157	-	31	32	39	36	13	6	-
Mazarrón	725	-	118	165	168	171	70	32	1
Molina de Segura	1.655	-	347	387	357	380	125	57	2

..... ↓ continúa

NÚMERO DE ALUMNOS MATRICULADOS POR ENSEÑANZA, EDAD, SEXO Y MUNICIPIO. CURSO 2008/2009.									
ESO									
HOMBRES	TOTAL	11 AÑOS	12 AÑOS	13 AÑOS	14 AÑOS	15 AÑOS	16 AÑOS	17 AÑOS	18 AÑOS
Moratalla	143	-	31	40	32	28	10	2	-
Mula	470	-	75	104	115	114	38	24	-
Murcia	9.682	3	1.772	2.227	2.202	2.260	866	334	18
Pliego	94	-	18	19	30	18	6	3	-
Puerto Lumbreras	290	-	55	71	69	57	26	12	-
San Javier	767	-	131	172	181	166	78	39	-
San Pedro del Pinatar	495	-	105	118	104	117	36	15	-
Santomera	373	-	52	94	79	91	48	9	-
Torre-Pacheco	766	2	137	189	173	193	57	13	2
Torres de Cotillas (Las)	468	-	86	106	115	106	34	20	1
Totana	694	-	137	158	158	157	66	18	-
Unión (La)	482	-	87	135	105	110	29	14	2
Yecla	871	-	180	198	216	200	59	17	1

NÚMERO DE ALUMNOS MATRICULADOS POR ENSEÑANZA, EDAD, SEXO Y MUNICIPIO. CURSO 2008/2009.									
ESO									
MUJERES	TOTAL	11 AÑOS	12 AÑOS	13 AÑOS	14 AÑOS	15 AÑOS	16 AÑOS	17 AÑOS	18 AÑOS
Región de Murcia	31.460	13	6.023	7.217	7.085	7.285	2.676	1.100	61
Abanilla	128	-	24	32	29	24	15	4	-
Abarán	277	-	57	61	63	64	24	8	-
Águilas	694	-	130	154	157	154	71	28	-
Alcantarilla	1.090	-	200	251	250	245	112	31	1
Alcázares (Los)	320	-	92	65	46	75	23	18	1
Alguazas	226	-	53	46	61	42	17	7	-
Alhama de Murcia	439	-	72	114	109	88	31	23	2
Archena	473	-	81	97	116	118	34	27	-
Beniel	278	-	55	59	56	72	26	9	1
Blanca	146	-	27	34	30	34	17	3	1
Bullas	318	-	52	73	83	62	31	17	-
Calasparra	245	-	43	66	56	62	13	4	1
Caravaca de la Cruz	628	-	122	145	144	142	44	27	4
Cartagena	4.336	3	806	1.022	988	1.023	346	139	9
Cehegín	340	-	78	78	62	75	27	18	2
Ceutí	213	-	42	51	47	44	19	9	1
Cieza	885	-	198	174	193	215	70	35	-
Fortuna	199	-	34	42	53	45	15	10	-
Fuente Álamo de Murcia	398	-	35	36	121	118	66	21	1
Jumilla	586	-	122	159	117	123	46	19	-
Librilla	104	-	16	25	13	29	14	7	-
Lorca	1.976	5	393	436	438	455	175	73	1
Lorquí	151	-	27	29	34	38	18	5	-
Mazarrón	669	-	107	155	149	166	61	28	3
Molina de Segura	1.614	-	299	378	378	395	127	33	4

..... ↓ continúa

NÚMERO DE ALUMNOS MATRICULADOS POR ENSEÑANZA, EDAD, SEXO Y MUNICIPIO. CURSO 2008/2009.									
ESO									
MUJERES	TOTAL	11 AÑOS	12 AÑOS	13 AÑOS	14 AÑOS	15 AÑOS	16 AÑOS	17 AÑOS	18 AÑOS
Moratalla	162	-	37	25	39	42	13	6	-
Mula	444	-	90	114	93	98	30	19	-
Murcia	9.199	5	1.793	2.105	2.086	2.125	757	305	23
Pliego	70	-	13	17	20	15	4	1	-
Puerto Lumbreras	296	-	55	63	65	71	25	17	-
San Javier	735	-	137	166	178	178	55	20	1
San Pedro del Pinatar	433	-	84	111	84	102	36	16	-
Santomera	326	-	59	84	70	75	24	14	-
Torre-Pacheco	755	-	137	195	168	161	72	20	2
Torres de Cotillas (Las)	434	-	58	99	95	92	65	25	-
Totana	630	-	123	158	140	132	54	21	2
Unión (La)	425	-	89	102	87	95	34	18	-
Yecla	818	-	183	196	167	191	65	15	1

NÚMERO DE ALUMNOS MATRICULADOS POR ENSEÑANZA, EDAD, SEXO Y MUNICIPIO. CURSO 2008/2009.								
PCPI								
AMBOS SEXOS	TOTAL	15 AÑOS	16 AÑOS	17 AÑOS	18 AÑOS	19 AÑOS	20 AÑOS	21 AÑOS
Región de Murcia	1.523	118	803	252	95	27	5	223
Abarán	31	9	20	1	-	1	-	-
Águilas	49	-	29	12	2	-	-	6
Alcantarilla	14	-	9	1	-	-	-	4
Alcázares (Los)	15	-	7	5	1	-	-	2
Alguazas	14	3	2	2	6	1	-	-
Alhama de Murcia	15	-	8	3	-	-	-	4
Archena	27	-	16	4	3	3	1	-
Beniel	11	-	8	1	-	-	-	2
Blanca	11	-	2	2	4	3	-	-
Calasparra	23	-	14	2	-	-	-	7
Caravaca de la Cruz	25	3	17	3	1	1	-	-
Cartagena	367	38	203	70	30	5	-	21
Cehegín	28	-	8	2	4	-	1	13
Ceutí	36	-	19	7	2	1	-	7
Cieza	42	-	19	16	4	-	-	3
Fortuna	32	-	15	4	1	3	-	9
Fuente Álamo de Murcia	30	15	13	2	-	-	-	-
Jumilla	30	-	13	2	-	-	-	15
Librilla	11	-	7	1	2	1	-	-
Lorca	75	4	40	10	3	-	-	18
Lorquí	7	-	3	-	-	1	-	3
Mazarrón	25	4	14	1	3	-	-	3
Molina de Segura	12	-	7	3	-	1	-	1
Moratalla	17	3	11	2	-	-	1	-
Mula	26	-	12	5	1	1	1	6

..... ↓ continúa

NÚMERO DE ALUMNOS MATRICULADOS POR ENSEÑANZA, EDAD, SEXO Y MUNICIPIO. CURSO 2008/2009.								
PCPI								
AMBOS SEXOS	TOTAL	15 AÑOS	16 AÑOS	17 AÑOS	18 AÑOS	19 AÑOS	20 AÑOS	21 AÑOS
Murcia	236	20	115	48	7	1	-	45
Puerto Lumbreras	26	-	16	-	-	-	-	10
San Javier	36	-	20	5	3	-	-	8
Santomera	28	8	11	7	2	-	-	-
Torre-Pacheco	57	3	28	8	3	2	-	13
Torres de Cotillas (Las)	42	8	20	6	4	1	1	2
Totana	71	-	49	11	5	-	-	6
Unión (La)	39	-	20	5	3	1	-	10
Yecla	15	-	8	1	1	-	-	5

NÚMERO DE ALUMNOS MATRICULADOS POR ENSEÑANZA, EDAD, SEXO Y MUNICIPIO. CURSO 2008/2009.								
PCPI								
HOMBRES	TOTAL	15 AÑOS	16 AÑOS	17 AÑOS	18 AÑOS	19 AÑOS	20 AÑOS	21 AÑOS
Región de Murcia	1.010	76	556	149	52	9	2	166
Abarán	23	8	14	-	-	1	-	-
Águilas	45	-	26	11	2	-	-	6
Alcantarilla	13	-	8	1	-	-	-	4
Alcázares (Los)	6	-	2	2	1	-	-	1
Alguazas	9	3	1	1	3	1	-	-
Alhama de Murcia	15	-	8	3	-	-	-	4
Archena	13	-	8	3	1	1	-	-
Beniel	3	-	2	-	-	-	-	1
Blanca	7	-	1	1	4	1	-	-
Calasparra	13	-	9	-	-	-	-	4
Caravaca de la Cruz	18	3	13	2	-	-	-	-
Cartagena	242	26	140	45	15	-	-	16
Cehegín	14	-	5	1	2	-	-	6
Ceutí	26	-	16	1	2	-	-	7
Cieza	24	-	13	7	2	-	-	2
Fortuna	22	-	13	3	1	1	-	4
Fuente Álamo de Murcia	19	8	10	1	-	-	-	-
Jumilla	19	-	10	1	-	-	-	8
Librilla	11	-	7	1	2	1	-	-
Lorca	58	-	32	7	1	-	-	18
Lorquí	7	-	3	-	-	1	-	3
Mazarrón	25	4	14	1	3	-	-	3
Molina de Segura	9	-	6	1	-	1	-	1
Moratalla	16	3	11	1	-	-	1	-
Mula	15	-	7	1	1	-	1	5

..... ↓ continúa

NÚMERO DE ALUMNOS MATRICULADOS POR ENSEÑANZA, EDAD, SEXO Y MUNICIPIO. CURSO 2008/2009.								
PCPI								
HOMBRES	TOTAL	15 AÑOS	16 AÑOS	17 AÑOS	18 AÑOS	19 AÑOS	20 AÑOS	21 AÑOS
Murcia	163	11	82	29	5	-	-	36
Puerto Lumbreras	19	-	12	-	-	-	-	7
San Javier	18	-	7	4	1	-	-	6
Santomera	18	5	7	5	1	-	-	-
Torre-Pacheco	37	2	18	7	1	-	-	9
Torres de Cotillas (Las)	11	3	3	3	1	1	-	-
Totana	43	-	33	4	-	-	-	6
Unión (La)	19	-	9	1	2	-	-	7
Yecla	10	-	6	1	1	-	-	2

NÚMERO DE ALUMNOS MATRICULADOS POR ENSEÑANZA, EDAD, SEXO Y MUNICIPIO. CURSO 2008/2009.								
PCPI								
MUJERES	TOTAL	15 AÑOS	16 AÑOS	17 AÑOS	18 AÑOS	19 AÑOS	20 AÑOS	21 AÑOS
Región de Murcia	513	42	247	103	43	18	3	57
Abarán	8	1	6	1	-	-	-	-
Águilas	4	-	3	1	-	-	-	-
Alcantarilla	1	-	1	-	-	-	-	-
Alcázares (Los)	9	-	5	3	-	-	-	1
Alguazas	5	-	1	1	3	-	-	-
Archena	14	-	8	1	2	2	1	-
Beniel	8	-	6	1	-	-	-	1
Blanca	4	-	1	1	-	2	-	-
Calasparra	10	-	5	2	-	-	-	3
Caravaca de la Cruz	7	-	4	1	1	1	-	-
Cartagena	125	12	63	25	15	5	-	5
Cehegín	14	-	3	1	2	-	1	7
Ceutí	10	-	3	6	-	1	-	-
Cieza	18	-	6	9	2	-	-	1
Fortuna	10	-	2	1	-	2	-	5
Fuente Álamo de Murcia	11	7	3	1	-	-	-	-
Jumilla	11	-	3	1	-	-	-	7
Lorca	17	4	8	3	2	-	-	-
Molina de Segura	3	-	1	2	-	-	-	-
Moratalla	1	-	-	1	-	-	-	-
Mula	11	-	5	4	-	1	-	1
Murcia	73	9	33	19	2	1	-	9
Puerto Lumbreras	7	-	4	-	-	-	-	3
San Javier	18	-	13	1	2	-	-	2
Santomera	10	3	4	2	1	-	-	-

..... ↓ continúa

NÚMERO DE ALUMNOS MATRICULADOS POR ENSEÑANZA, EDAD, SEXO Y MUNICIPIO. CURSO 2008/2009.								
PCPI								
MUJERES	TOTAL	15 AÑOS	16 AÑOS	17 AÑOS	18 AÑOS	19 AÑOS	20 AÑOS	21 AÑOS
Torre-Pacheco	20	1	10	1	2	2	-	4
Torres de Cotillas (Las)	31	5	17	3	3	-	1	2
Totana	28	-	16	7	5	-	-	-
Unión (La)	20	-	11	4	1	1	-	3
Yecla	5	-	2	-	-	-	-	3

NÚMERO DE ALUMNOS MATRICULADOS POR ENSEÑANZA, EDAD, SEXO Y MUNICIPIO. CURSO 2008/2009.

Bachillerato												
AMBOS SEXOS	TOTAL	15 AÑOS	16 AÑOS	17 AÑOS	18 AÑOS	19 AÑOS	20 AÑOS	21 AÑOS	22 AÑOS	23 AÑOS	24 AÑOS	25 A 29 AÑOS
Región de Murcia	18.120	2	6.629	7.725	2.637	797	199	66	25	14	7	19
Abanilla	60	-	25	28	3	3	1	-	-	-	-	-
Abarán	163	-	68	71	16	7	1	-	-	-	-	-
Águilas	368	-	122	142	67	25	5	5	2	-	-	-
Alcantarilla	543	-	210	227	74	25	5	1	-	-	-	1
Alcázares (Los)	188	-	78	62	38	6	3	1	-	-	-	-
Alguazas	94	-	34	27	21	10	2	-	-	-	-	-
Alhama de Murcia	228	-	92	93	29	6	4	4	-	-	-	-
Archena	287	-	110	108	45	16	8	-	-	-	-	-
Beniel	100	-	32	43	17	7	1	-	-	-	-	-
Blanca	79	-	29	27	14	5	1	1	1	-	-	1
Bullas	173	-	75	61	25	7	4	-	1	-	-	-
Calasparra	123	-	50	51	16	3	2	1	-	-	-	-
Caravaca de la Cruz	445	-	145	189	67	26	16	1	1	-	-	-
Cartagena	2.444	-	904	1.057	353	91	22	7	5	1	2	2
Cehegín	218	-	89	89	19	14	4	3	-	-	-	-
Ceutí	105	-	41	41	14	6	2	1	-	-	-	-
Cieza	490	-	153	212	79	26	8	8	1	1	1	1
Fortuna	73	-	11	34	18	7	3	-	-	-	-	-
Fuente Álamo de Murcia	216	-	95	81	27	10	2	-	1	-	-	-
Jumilla	292	-	118	112	45	10	3	1	1	2	-	-
Lorca	1.108	-	298	517	214	50	17	5	2	3	1	1
Lorquí	72	-	26	31	10	4	1	-	-	-	-	-
Mazarrón	303	-	87	161	42	9	1	1	1	1	-	-
Molina de Segura	1.036	-	406	434	149	39	4	2	-	-	-	2

..... ↓ continúa

NÚMERO DE ALUMNOS MATRICULADOS POR ENSEÑANZA, EDAD, SEXO Y MUNICIPIO. CURSO 2008/2009.												
Bachillerato												
AMBOS SEXOS	TOTAL	15 AÑOS	16 AÑOS	17 AÑOS	18 AÑOS	19 AÑOS	20 AÑOS	21 AÑOS	22 AÑOS	23 AÑOS	24 AÑOS	25 A 29 AÑOS
Moratalla	96	-	36	40	15	4	1	-	-	-	-	-
Mula	263	-	102	100	46	9	4	2	-	-	-	-
Murcia	6.139	2	2.259	2.672	855	259	57	17	4	5	2	7
Puerto Lumbreras	125	-	37	71	13	2	-	-	1	-	-	1
San Javier	413	-	141	180	68	18	6	-	-	-	-	-
San Pedro del Pinatar	166	-	69	65	23	8	1	-	-	-	-	-
Santomera	178	-	54	80	29	12	1	1	1	-	-	-
Torre-Pacheco	336	-	130	141	44	13	3	2	1	1	-	1
Torres de Cotillas (Las)	159	-	65	56	28	10	-	-	-	-	-	-
Totana	359	-	152	145	39	20	2	-	1	-	-	-
Unión (La)	208	-	78	79	32	16	2	1	-	-	-	-
Yecla	470	-	208	198	43	14	2	1	1	-	1	2

NÚMERO DE ALUMNOS MATRICULADOS POR ENSEÑANZA, EDAD, SEXO Y MUNICIPIO. CURSO 2008/2009.												
Bachillerato												
HOMBRES	TOTAL	15 AÑOS	16 AÑOS	17 AÑOS	18 AÑOS	19 AÑOS	20 AÑOS	21 AÑOS	22 AÑOS	23 AÑOS	24 AÑOS	25 A 29 AÑOS
Región de Murcia	8.285	2	2.978	3.401	1.325	422	96	35	10	5	2	9
Abanilla	26	-	11	12	-	2	1	-	-	-	-	-
Abarán	68	-	33	31	2	2	-	-	-	-	-	-
Águilas	156	-	47	55	33	14	1	4	2	-	-	-
Alcantarilla	275	-	117	106	40	10	1	-	-	-	-	1
Alcázares (Los)	101	-	42	36	18	2	2	1	-	-	-	-
Alguazas	39	-	15	9	9	6	-	-	-	-	-	-
Alhama de Murcia	109	-	47	36	19	2	2	3	-	-	-	-
Archena	125	-	50	45	20	6	4	-	-	-	-	-
Beniel	43	-	15	15	10	2	1	-	-	-	-	-
Blanca	26	-	12	7	3	2	1	-	1	-	-	-
Bullas	74	-	37	18	12	5	2	-	-	-	-	-
Calasparra	54	-	19	19	11	3	1	1	-	-	-	-
Caravaca de la Cruz	208	-	63	78	43	17	7	-	-	-	-	-
Cartagena	1.180	-	416	503	190	51	15	2	1	-	1	1
Cehegín	97	-	43	29	12	7	4	2	-	-	-	-
Ceutí	48	-	17	20	6	2	2	1	-	-	-	-
Cieza	198	-	70	75	30	14	3	5	-	-	-	1
Fortuna	29	-	4	9	10	5	1	-	-	-	-	-
Fuente Álamo de Murcia	74	-	37	25	5	6	-	-	1	-	-	-
Jumilla	132	-	49	55	20	5	1	-	1	1	-	-
Lorca	518	-	141	226	112	27	8	3	1	-	-	-
Lorquí	26	-	8	12	5	1	-	-	-	-	-	-
Mazarrón	131	-	29	68	27	5	1	-	-	1	-	-
Molina de Segura	485	-	194	204	69	15	1	1	-	-	-	1
Moratalla	37	-	14	15	7	1	-	-	-	-	-	-

..... ↓ continúa

NÚMERO DE ALUMNOS MATRICULADOS POR ENSEÑANZA, EDAD, SEXO Y MUNICIPIO. CURSO 2008/2009.												
Bachillerato												
HOMBRES	TOTAL	15 AÑOS	16 AÑOS	17 AÑOS	18 AÑOS	19 AÑOS	20 AÑOS	21 AÑOS	22 AÑOS	23 AÑOS	24 AÑOS	25 A 29 AÑOS
Mula	114	-	42	40	26	5	1	-	-	-	-	-
Murcia	2.891	2	1.016	1.255	427	144	29	10	1	2	-	5
Puerto Lumbreras	44	-	12	26	5	1	-	-	-	-	-	-
San Javier	164	-	48	75	31	8	2	-	-	-	-	-
San Pedro del Pinatar	62	-	25	19	15	3	-	-	-	-	-	-
Santomera	81	-	25	30	17	7	-	1	1	-	-	-
Torre-Pacheco	152	-	56	62	21	9	2	1	-	1	-	-
Torres de Cotillas (Las)	60	-	21	15	16	8	-	-	-	-	-	-
Totana	147	-	75	47	14	10	1	-	-	-	-	-
Unión (La)	86	-	27	34	19	5	1	-	-	-	-	-
Yecla	225	-	101	90	21	10	1	-	1	-	1	-

NÚMERO DE ALUMNOS MATRICULADOS POR ENSEÑANZA, EDAD, SEXO Y MUNICIPIO. CURSO 2008/2009.												
Bachillerato												
MUJERES	TOTAL	15 AÑOS	16 AÑOS	17 AÑOS	18 AÑOS	19 AÑOS	20 AÑOS	21 AÑOS	22 AÑOS	23 AÑOS	24 AÑOS	25 A 29 AÑOS
Región de Murcia	9.835	-	3.651	4.324	1.312	375	103	31	15	9	5	10
Abanilla	34	-	14	16	3	1	-	-	-	-	-	-
Abarán	95	-	35	40	14	5	1	-	-	-	-	-
Águilas	212	-	75	87	34	11	4	1	-	-	-	-
Alcantarilla	268	-	93	121	34	15	4	1	-	-	-	-
Alcázares (Los)	87	-	36	26	20	4	1	-	-	-	-	-
Alguazas	55	-	19	18	12	4	2	-	-	-	-	-
Alhama de Murcia	119	-	45	57	10	4	2	1	-	-	-	-
Archena	162	-	60	63	25	10	4	-	-	-	-	-
Beniel	57	-	17	28	7	5	-	-	-	-	-	-
Blanca	53	-	17	20	11	3	-	1	-	-	-	1
Bullas	99	-	38	43	13	2	2	-	1	-	-	-
Calasparra	69	-	31	32	5	-	1	-	-	-	-	-
Caravaca de la Cruz	237	-	82	111	24	9	9	1	1	-	-	-
Cartagena	1.264	-	488	554	163	40	7	5	4	1	1	1
Cehegín	121	-	46	60	7	7	-	1	-	-	-	-
Ceutí	57	-	24	21	8	4	-	-	-	-	-	-
Cieza	292	-	83	137	49	12	5	3	1	1	1	-
Fortuna	44	-	7	25	8	2	2	-	-	-	-	-
Fuente Álamo de Murcia	142	-	58	56	22	4	2	-	-	-	-	-
Jumilla	160	-	69	57	25	5	2	1	-	1	-	-
Lorca	590	-	157	291	102	23	9	2	1	3	1	1
Lorquí	46	-	18	19	5	3	1	-	-	-	-	-
Mazarrón	172	-	58	93	15	4	-	1	1	-	-	-
Molina de Segura	551	-	212	230	80	24	3	1	-	-	-	1
Moratalla	59	-	22	25	8	3	1	-	-	-	-	-

..... ↓ continúa

NÚMERO DE ALUMNOS MATRICULADOS POR ENSEÑANZA, EDAD, SEXO Y MUNICIPIO. CURSO 2008/2009.												
Bachillerato												
MUJERES	TOTAL	15 AÑOS	16 AÑOS	17 AÑOS	18 AÑOS	19 AÑOS	20 AÑOS	21 AÑOS	22 AÑOS	23 AÑOS	24 AÑOS	25 A 29 AÑOS
Mula	149	-	60	60	20	4	3	2	-	-	-	-
Murcia	3.248	-	1.243	1.417	428	115	28	7	3	3	2	2
Puerto Lumbreras	81	-	25	45	8	1	-	-	1	-	-	1
San Javier	249	-	93	105	37	10	4	-	-	-	-	-
San Pedro del Pinatar	104	-	44	46	8	5	1	-	-	-	-	-
Santomera	97	-	29	50	12	5	1	-	-	-	-	-
Torre-Pacheco	184	-	74	79	23	4	1	1	1	-	-	1
Torres de Cotillas (Las)	99	-	44	41	12	2	-	-	-	-	-	-
Totana	212	-	77	98	25	10	1	-	1	-	-	-
Unión (La)	122	-	51	45	13	11	1	1	-	-	-	-
Yecla	245	-	107	108	22	4	1	1	-	-	-	2

NÚMERO DE ALUMNOS MATRICULADOS POR ENSEÑANZA, EDAD, SEXO Y MUNICIPIO. CURSO 2008/2009.													
CFGM													
AMBOS SEXOS	TOTAL	15 AÑOS	16 AÑOS	17 AÑOS	18 AÑOS	19 AÑOS	20 AÑOS	21 AÑOS	22 AÑOS	23 AÑOS	24 AÑOS	25 A 29 AÑOS	30 A 39 AÑOS
Región de Murcia	7.291	1	185	1.259	1.913	1.426	787	413	262	156	91	290	508
Abarán	60	-	-	12	12	13	9	5	3	3	-	3	-
Águilas	100	-	2	16	25	18	18	5	5		2	5	4
Alcantarilla	213	-	10	37	71	40	17	9	4	1	1	6	17
Alguazas	129	-	5	24	30	28	9	8	1	2	-	4	18
Alhama de Murcia	66	-	-	15	16	8	7	2	3	2	2	5	6
Archena	81	-	2	9	18	17	13	10	3	4	1	1	3
Beniel	10	-	-	1	5	4	-	-	-	-	-	-	-
Calasparra	37	-	3	11	7	4	2	4	-	-	-	2	4
Caravaca de la Cruz	236	-	1	38	56	57	19	21	13	6	5	6	14
Cartagena	1.400	1	27	229	334	290	144	75	52	26	14	66	142
Cehegín	32	-	-	1	8	13	7	-	1	1	-	-	1
Ceutí	45	-	1	9	14	5	5	3	-	1	1	5	1
Cieza	236	-	5	43	60	40	35	11	5	2	5	6	24
Fortuna	39	-	2	7	10	4	3	3	4	2	-	3	1
Fuente Álamo de Murcia	39	-	-	10	14	4	4	-	3	1	-	2	1
Jumilla	151	-	6	49	39	21	8	7	6	6	1	4	4
Lorca	352	-	17	71	109	58	37	18	7	4	3	8	20
Mazarrón	77	-	2	19	24	15	5	3	2	2	-	-	5
Molina de Segura	333	-	8	60	77	72	48	20	8	6	7	17	10
Moratalla	31	-	1	4	10	8	7	1	-	-	-	-	-
Mula	42	-	2	6	13	12	4	1	1	-	-	1	2
Murcia	2.699	-	71	396	722	529	316	172	110	69	42	113	159
Puerto Lumbreras	41	-	-	6	12	7	7	3	2	1	-	1	2
San Javier	130	-	-	20	32	29	15	5	2	3	2	4	18

..... ↓ continúa

NÚMERO DE ALUMNOS MATRICULADOS POR ENSEÑANZA, EDAD, SEXO Y MUNICIPIO. CURSO 2008/2009.													
CFGM													
AMBOS SEXOS	TOTAL	15 AÑOS	16 AÑOS	17 AÑOS	18 AÑOS	19 AÑOS	20 AÑOS	21 AÑOS	22 AÑOS	23 AÑOS	24 AÑOS	25 A 29 AÑOS	30 A 39 AÑOS
San Pedro del Pinatar	121	-	5	24	33	23	9	3	10	4	-	8	2
Santomera	29	-	-	7	13	2	4	1	-	-	1	1	-
Torre-Pacheco	134	-	4	33	29	31	10	8	4	3	1	4	7
Torres de Cotillas (Las)	104	-	2	16	23	25	9	4	6	1	1	7	10
Totana	92	-	3	23	31	16	6	4	2	-	-	2	5
Unión (La)	54	-	1	15	17	10	3	3	1	1	-	2	1
Yecla	178	-	5	48	49	23	7	4	4	5	2	4	27

NÚMERO DE ALUMNOS MATRICULADOS POR ENSEÑANZA, EDAD, SEXO Y MUNICIPIO. CURSO 2008/2009.													
CFGM													
HOMBRES	TOTAL	15 AÑOS	16 AÑOS	17 AÑOS	18 AÑOS	19 AÑOS	20 AÑOS	21 AÑOS	22 AÑOS	23 AÑOS	24 AÑOS	25 A 29 AÑOS	30 A 39 AÑOS
Región de Murcia	3.565	1	93	714	1.011	746	362	181	109	61	45	99	143
Abarán	28	-	-	7	3	6	5	3	1	1	-	2	-
Águilas	58	-	1	13	12	10	9	3	2	-	2	4	2
Alcantarilla	121	-	4	27	46	23	7	6	1	-	-	4	3
Alguazas	46	-	1	13	18	4	3	3	1	-	-	2	1
Alhama de Murcia	34	-	-	10	9	5	1	2	1	1	2	2	1
Archena	42	-	1	7	8	12	7	3	1	1	-	1	1
Beniel	4	-	-	-	1	3	-	-	-	-	-	-	-
Calasparra	8	-	-	4	2	2	-	-	-	-	-	-	-
Caravaca de la Cruz	144	-	1	27	37	39	11	11	5	2	4	4	3
Cartagena	710	1	9	130	197	153	71	30	21	8	7	24	59
Cehegín	5	-	-	-	3	1	1	-	-	-	-	-	-
Ceutí	9	-	1	3	3	1	-	1	-	-	-	-	-
Cieza	128	-	5	31	38	22	17	6	3	1	1	1	3
Fortuna	10	-	-	3	4	2	-	1	-	-	-	-	-
Fuente Álamo de Murcia	8	-	-	4	4	-	-	-	-	-	-	-	-
Jumilla	115	-	5	38	30	16	4	6	5	4	1	2	4
Lorca	215	-	10	49	66	40	24	11	5	3	3	1	3
Mazarrón	34	-	1	6	12	7	3	1	1	1	-	-	2
Molina de Segura	197	-	5	36	51	49	28	9	6	2	4	6	1
Moratalla	31	-	1	4	10	8	7	1	-	-	-	-	-
Mula	5	-	-	1	2	-	2	-	-	-	-	-	-
Murcia	1.213	-	35	203	353	259	133	66	39	28	17	40	40
Puerto Lumbreras	9	-	-	2	3	1	1	1	-	1	-	-	-
San Javier	26	-	-	6	4	9	2	1	-	-	1	1	2
San Pedro del Pinatar	76	-	4	15	19	17	5	2	10	3	-	1	-

.....
 ↓ continúa

NÚMERO DE ALUMNOS MATRICULADOS POR ENSEÑANZA, EDAD, SEXO Y MUNICIPIO. CURSO 2008/2009.													
CFGM													
HOMBRES	TOTAL	15 AÑOS	16 AÑOS	17 AÑOS	18 AÑOS	19 AÑOS	20 AÑOS	21 AÑOS	22 AÑOS	23 AÑOS	24 AÑOS	25 A 29 AÑOS	30 A 39 AÑOS
Santomera	7	-	-	2	2	2	1	-	-	-	-	-	-
Torre-Pacheco	97	-	3	28	18	22	8	5	4	3	1	1	4
Torres de Cotillas (Las)	18	-	-	2	4	3	4	2	2	-	-	-	1
Totana	61	-	3	14	23	11	2	2	-	-	-	1	5
Unión (La)	23	-	1	8	5	2	2	2	-	-	-	2	1
Yecla	83	-	2	21	24	17	4	3	1	2	2	-	7

NÚMERO DE ALUMNOS MATRICULADOS POR ENSEÑANZA, EDAD, SEXO Y MUNICIPIO. CURSO 2008/2009.													
CFGM													
MUJERES	TOTAL	15 AÑOS	16 AÑOS	17 AÑOS	18 AÑOS	19 AÑOS	20 AÑOS	21 AÑOS	22 AÑOS	23 AÑOS	24 AÑOS	25 A 29 AÑOS	30 A 39 AÑOS
Región de Murcia	3.726	-	92	545	902	680	425	232	153	95	46	191	365
Abarán	32	-	-	5	9	7	4	2	2	2	-	1	-
Águilas	42	-	1	3	13	8	9	2	3	-	-	1	2
Alcantarilla	92	-	6	10	25	17	10	3	3	1	1	2	14
Alguazas	83	-	4	11	12	24	6	5	-	2	-	2	17
Alhama de Murcia	32	-	-	5	7	3	6	-	2	1	-	3	5
Archena	39	-	1	2	10	5	6	7	2	3	1	-	2
Beniel	6	-	-	1	4	1	-	-	-	-	-	-	-
Calasparra	29	-	3	7	5	2	2	4	-	-	-	2	4
Caravaca de la Cruz	92	-	-	11	19	18	8	10	8	4	1	2	11
Cartagena	690	-	18	99	137	137	73	45	31	18	7	42	83
Cehegín	27	-	-	1	5	12	6	-	1	1	-	-	1
Ceutí	36	-	-	6	11	4	5	2	-	1	1	5	1
Cieza	108	-	-	12	22	18	18	5	2	1	4	5	21
Fortuna	29	-	2	4	6	2	3	2	4	2	-	3	1
Fuente Álamo de Murcia	31	-	-	6	10	4	4	-	3	1	-	2	1
Jumilla	36	-	1	11	9	5	4	1	1	2	-	2	-
Lorca	137	-	7	22	43	18	13	7	2	1	-	7	17
Mazarrón	43	-	1	13	12	8	2	2	1	1	-	-	3
Molina de Segura	136	-	3	24	26	23	20	11	2	4	3	11	9
Mula	37	-	2	5	11	12	2	1	1	-	-	1	2
Murcia	1.486	-	36	193	369	270	183	106	71	41	25	73	119
Puerto Lumbreras	32	-	-	4	9	6	6	2	2	-	-	1	2
San Javier	104	-	-	14	28	20	13	4	2	3	1	3	16
San Pedro del Pinatar	45	-	1	9	14	6	4	1	-	1	-	7	2
Santomera	22	-	-	5	11	-	3	1	-	-	1	1	-

.....
 ↓ continúa

NÚMERO DE ALUMNOS MATRICULADOS POR ENSEÑANZA, EDAD, SEXO Y MUNICIPIO. CURSO 2008/2009.													
CFGM													
MUJERES	TOTAL	15 AÑOS	16 AÑOS	17 AÑOS	18 AÑOS	19 AÑOS	20 AÑOS	21 AÑOS	22 AÑOS	23 AÑOS	24 AÑOS	25 A 29 AÑOS	30 A 39 AÑOS
Torre-Pacheco	37	-	1	5	11	9	2	3	-	-	-	3	3
Torres de Cotillas (Las)	86	-	2	14	19	22	5	2	4	1	1	7	9
Totana	31	-	-	9	8	5	4	2	2	-	-	1	-
Unión (La)	31	-	-	7	12	8	1	1	1	1	-	-	-
Yecla	95	-	3	27	25	6	3	1	3	3	-	4	20

NÚMERO DE ALUMNOS MATRICULADOS POR ENSEÑANZA, EDAD, SEXO Y MUNICIPIO. CURSO 2008/2009.											
CFGS	TOTAL	17 AÑOS	18 AÑOS	19 AÑOS	20 AÑOS	21 AÑOS	22 AÑOS	23 AÑOS	24 AÑOS	25 A 29 AÑOS	30 A 39 AÑOS
Región de Murcia	5.709	6	442	959	1.021	832	522	369	241	680	637
Abarán	20	-	3	3	4	-	4	1	-	4	1
Águilas	47	-	2	3	4	5	6	6	3	10	8
Alcantarilla	211	2	12	37	42	28	23	21	7	15	24
Alguazas	67	-	7	14	20	6	5	3	2	2	8
Alhama de Murcia	74	-	8	15	14	9	6	2	1	10	9
Archena	36	-	1	9	6	4	3	1	2	6	4
Caravaca de la Cruz	93	-	11	18	18	18	9	4	2	6	7
Cartagena	1.291	2	117	201	225	184	123	83	57	151	148
Ceutí	39	-	1	3	5	11	3	6	3	7	-
Cieza	81	-	5	16	20	17	5	-	4	10	4
Fortuna	16	-	1	1	5	2	1	-	-	3	3
Fuente Álamo de Murcia	23	-	3	9	4	2	1	-	1	2	1
Jumilla	51	-	5	7	10	4	2	2	2	3	16
Lorca	277	-	34	60	45	40	22	20	13	20	23
Mazarrón	35	-	5	13	7	5	-	2	1	-	2
Molina de Segura	372	-	20	58	59	65	31	24	15	53	47
Moratalla	39	-	1	8	9	3	2	3	2	7	4
Mula	25	-	1	2	6	3	-	2	1	4	6
Murcia	2.395	2	145	379	418	366	232	161	105	313	274
Puerto Lumbreras	42	-	6	12	10	3	4	-	2	3	2
San javier	100	-	17	16	14	14	9	8	4	11	7
San Pedro del Pinatar	82	-	7	19	17	9	9	5	5	8	3
Santomera	35	-	2	1	5	4	1	2	5	8	7
Torre-Pacheco	101	-	7	22	25	9	7	6	2	10	13
Totana	43	-	9	7	9	3	5	5	-	3	2

..... ↓ continúa

NÚMERO DE ALUMNOS MATRICULADOS POR ENSEÑANZA, EDAD, SEXO Y MUNICIPIO. CURSO 2008/2009.												
CFGS												
AMBOS SEXOS	TOTAL	17 AÑOS	18 AÑOS	19 AÑOS	20 AÑOS	21 AÑOS	22 AÑOS	23 AÑOS	24 AÑOS	25 A 29 AÑOS	30 A 39 AÑOS	
Unión (La)	42	-	4	8	7	9	5	1	1	4	3	
Yecla	72	-	8	18	13	9	4	1	1	7	11	

NÚMERO DE ALUMNOS MATRICULADOS POR ENSEÑANZA, EDAD, SEXO Y MUNICIPIO. CURSO 2008/2009.											
CFGS											
HOMBRES	TOTAL	17 AÑOS	18 AÑOS	19 AÑOS	20 AÑOS	21 AÑOS	22 AÑOS	23 AÑOS	24 AÑOS	25 A 29 AÑOS	30 A 39 AÑOS
Región de Murcia	2.707	3	204	417	477	397	262	176	123	324	324
Abarán	4	-	1	1	-	-	1	-	-	1	-
Águilas	16	-	1	-	1	2	3	1	-	4	4
Alcantarilla	110	-	6	20	22	14	11	12	5	6	14
Alguazas	12	-	2	3	2	1	2	-	-	1	1
Alhama de Murcia	44	-	6	12	4	6	3	2	1	4	6
Archena	13	-	-	2	3	1	-	1	1	4	1
Caravaca de la Cruz	35	-	6	6	8	8	1	-	1	2	3
Cartagena	706	2	60	96	126	91	66	45	28	99	93
Ceutí	15	-	-	1	3	3	2	3	2	1	-
Cieza	45	-	2	10	11	12	4	-	2	3	1
Fortuna	4	-	-	-	2	-	1	-	-	-	1
Fuente Álamo de Murcia	4	-	-	1	1	1	-	-	-	1	-
Jumilla	25	-	1	1	7	1	1	2	2	-	10
Lorca	136	-	16	25	19	27	9	11	6	11	12
Mazarrón	3	-	1	1	-	1	-	-	-	-	-
Molina de Segura	177	-	10	28	31	25	18	12	10	19	24
Moratalla	32	-	1	8	9	2	2	-	2	4	4
Mula	3	-	-	1	1	-	-	-	-	-	1
Murcia	1.091	1	54	159	182	178	121	75	55	142	124
Puerto Lumbreras	12	-	4	3	2	2	-	-	-	1	-
San javier	53	-	14	9	7	8	3	5	-	4	3
San Pedro del Pinatar	38	-	2	10	8	4	5	3	3	1	2
Santomera	11	-	1	-	1	2	1	-	2	2	2
Torre-Pacheco	54	-	4	10	14	3	2	3	2	6	10
Totana	16	-	4	2	5	1	2	-	-	2	-

↓ continúa

NÚMERO DE ALUMNOS MATRICULADOS POR ENSEÑANZA, EDAD, SEXO Y MUNICIPIO. CURSO 2008/2009.											
CFGs											
HOMBRES	TOTAL	17 AÑOS	18 AÑOS	19 AÑOS	20 AÑOS	21 AÑOS	22 AÑOS	23 AÑOS	24 AÑOS	25 A 29 AÑOS	30 A 39 AÑOS
Unión (La)	9	-	1	1	1	3	1	-	1	1	-
Yecla	39	-	7	7	7	1	3	1	-	5	8

NÚMERO DE ALUMNOS MATRICULADOS POR ENSEÑANZA, EDAD, SEXO Y MUNICIPIO. CURSO 2008/2009.											
CFGS											
MUJERES	TOTAL	17 AÑOS	18 AÑOS	19 AÑOS	20 AÑOS	21 AÑOS	22 AÑOS	23 AÑOS	24 AÑOS	25 A 29 AÑOS	30 A 39 AÑOS
Región de Murcia	3.002	3	238	542	544	435	260	193	118	356	313
Abarán	16	-	2	2	4	-	3	1	-	3	1
Águilas	31	-	1	3	3	3	3	5	3	6	4
Alcantarilla	101	2	6	17	20	14	12	9	2	9	10
Alguazas	55	-	5	11	18	5	3	3	2	1	7
Alhama de Murcia	30	-	2	3	10	3	3	-	-	6	3
Archena	23	-	1	7	3	3	3	-	1	2	3
Caravaca de la Cruz	58	-	5	12	10	10	8	4	1	4	4
Cartagena	585	-	57	105	99	93	57	38	29	52	55
Ceutí	24	-	1	2	2	8	1	3	1	6	-
Cieza	36	-	3	6	9	5	1	-	2	7	3
Fortuna	12	-	1	1	3	2	-	-	-	3	2
Fuente Álamo de Murcia	19	-	3	8	3	1	1	-	1	1	1
Jumilla	26	-	4	6	3	3	1	-	-	3	6
Lorca	141	-	18	35	26	13	13	9	7	9	11
Mazarrón	32	-	4	12	7	4	-	2	1	-	2
Molina de Segura	195	-	10	30	28	40	13	12	5	34	23
Moratalla	7	-	-	-	-	1	-	3	-	3	-
Mula	22	-	1	1	5	3	-	2	1	4	5
Murcia	1.304	1	91	220	236	188	111	86	50	171	150
Puerto Lumbreras	30	-	2	9	8	1	4	-	2	2	2
San javier	47	-	3	7	7	6	6	3	4	7	4
San Pedro del Pinatar	44	-	5	9	9	5	4	2	2	7	1
Santomera	24	-	1	1	4	2	-	2	3	6	5
Torre-Pacheco	47	-	3	12	11	6	5	3	-	4	3
Totana	27	-	5	5	4	2	3	5	-	1	2

.....
 ↓ continúa

NÚMERO DE ALUMNOS MATRICULADOS POR ENSEÑANZA, EDAD, SEXO Y MUNICIPIO. CURSO 2008/2009.											
CFGs											
MUJERES	TOTAL	17 AÑOS	18 AÑOS	19 AÑOS	20 AÑOS	21 AÑOS	22 AÑOS	23 AÑOS	24 AÑOS	25 A 29 AÑOS	30 A 39 AÑOS
Unión (La)	33	-	3	7	6	6	4	1	-	3	3
Yecla	33	-	1	11	6	8	1	-	1	2	3

c) Evolución del número de alumnos matriculados por enseñanza. Cursos 2002/2003 – 2008/2009.

EVOLUCIÓN DEL NÚMERO DE ALUMNOS MATRICULADOS POR ENSEÑANZA. CURSOS 2002/2003 – 2008/2009.							
	2002/03	2003/04	2004/05	2005/06	2006/07	2007/08	2008/09
E. Infantil	41.611	43.592	45.270	47.405	49.492	50.896	51.733
E. Primaria	88.291	90.314	90.482	91.759	94.765	97.617	99.519
ESO	64.333	64.924	64.397	64.866	64.254	64.427	64.996
PCPI	1.243	1.579	1.392	1.419	1.477	1.464	1.523
Bachillerato	18.283	18.106	17.829	18.290	18.340	18.152	18.120
CFGM	6.455	6.672	6.521	6.459	6.623	6.954	7.291
CFGS	6.594	6.763	6.052	5.927	5.685	5.773	5.709

E.11 DISTRIBUCIÓN PORCENTUAL DEL ALUMNADO POR TITULARIDAD DE CENTRO

Porcentaje de la población escolarizada en las diferentes enseñanzas según la titularidad del centro: centros de titularidad pública, centros de titularidad privada con enseñanzas concertadas y centros de titularidad privada no concertados.

a) Porcentaje de alumnos matriculados según enseñanza, municipio y financiación de la enseñanza. Curso 2008/2009.

DISTRIBUCIÓN PORCENTUAL DEL ALUMNADO POR TIPO DE FINANCIACION/TITULARIDAD DE CENTRO			
E. Infantil	Pública	Concertada	Privada
Región de Murcia	70,5	27,5	2,0
Abanilla	100,0	0,0	0,0
Abarán	82,5	17,5	0,0
Águilas	87,7	12,3	0,0
Albudeite	100,0	0,0	0,0
Alcantarilla	68,1	31,9	0,0
Alcázares (Los)	59,1	40,9	0,0
Aledo	100,0	0,0	0,0
Alguazas	100,0	0,0	0,0
Alhama de Murcia	100,0	0,0	0,0
Archena	100,0	0,0	0,0
Beniel	74,1	25,9	0,0
Blanca	67,5	32,5	0,0
Bullas	81,4	18,6	0,0
Calasparra	74,8	25,2	0,0
Campos del Río	100,0	0,0	0,0
Caravaca de la Cruz	82,0	18,0	0,0
Cartagena	65,9	34,1	0,0

↓ continúa

DISTRIBUCIÓN PORCENTUAL DEL ALUMNADO POR TIPO DE FINANCIACION/TITULARIDAD DE CENTRO			
E. Infantil	Pública	Concertada	Privada
Cehegín	85,0	15,0	0,0
Ceutí	100,0	0,0	0,0
Cieza	62,7	37,3	0,0
Fortuna	79,1	20,9	0,0
Fuente Álamo de Murcia	76,5	23,5	0,0
Jumilla	83,4	16,6	0,0
Librilla	100,0	0,0	0,0
Lorca	84,3	15,7	0,0
Lorquí	100,0	0,0	0,0
Mazarrón	92,8	7,2	0,0
Molina de Segura	52,9	28,5	18,6
Moratalla	75,9	24,1	0,0
Mula	54,9	45,1	0,0
Murcia	58,0	38,5	3,4
Ojós	100,0	0,0	0,0
Pliego	100,0	0,0	0,0
Puerto Lumbreras	100,0	0,0	0,0
Ricote	100,0	0,0	0,0
San Javier	85,0	15,0	0,0
San Pedro del Pinatar	77,6	22,4	0,0
Santomera	100,0	0,0	0,0
Torre-Pacheco	85,7	14,3	0,0
Torres de Cotillas (Las)	69,5	30,5	0,0
Totana	73,7	26,3	0,0
Ulea	100,0	0,0	0,0
Unión (La)	57,5	42,5	0,0
Villanueva	100,0	0,0	0,0
Yecla	82,2	17,8	0,0

DISTRIBUCIÓN PORCENTUAL DEL ALUMNADO POR TIPO DE FINANCIACION/TITULARIDAD DE CENTRO			
E. Primaria	Pública	Concertada	Privada
Región de Murcia	71,8	26,7	1,5
Abanilla	100,0	0,0	0,0
Abarán	82,7	17,3	0,0
Águilas	86,1	13,9	0,0
Albudeite	100,0	0,0	0,0
Alcantarilla	72,2	27,8	0,0
Alcázares (Los)	62,4	37,6	0,0
Aledo	100,0	0,0	0,0
Alguazas	100,0	0,0	0,0
Alhama de Murcia	100,0	0,0	0,0
Archena	100,0	0,0	0,0
Beniel	80,6	19,4	0,0
Blanca	67,3	32,7	0,0
Bullas	80,9	19,1	0,0
Calasparra	77,8	22,2	0,0
Campos del Río	100,0	0,0	0,0
Caravaca de la Cruz	80,7	19,3	0,0
Cartagena	65,5	34,4	0,1
Cehégín	84,9	15,1	0,0
Ceutí	100,0	0,0	0,0
Cieza	62,7	37,3	0,0
Fortuna	100,0	0,0	0,0
Fuente Álamo de Murcia	84,9	15,1	0,0
Jumilla	81,8	18,2	0,0
Librilla	100,0	0,0	0,0
Lorca	87,2	12,8	0,0
Lorquí	100,0	0,0	0,0

..... ↓ continúa

DISTRIBUCIÓN PORCENTUAL DEL ALUMNADO POR TIPO DE FINANCIACION/TITULARIDAD DE CENTRO			
E. Primaria	Pública	Concertada	Privada
Mazarrón	92,3	7,7	0,0
Molina de Segura	53,4	27,5	19,1
Moratalla	71,7	28,3	0,0
Mula	54,7	45,3	0,0
Murcia	60,0	38,2	1,8
Ojós	100,0	0,0	0,0
Pliego	100,0	0,0	0,0
Puerto Lumbreras	100,0	0,0	0,0
Ricote	100,0	0,0	0,0
San Javier	89,5	10,5	0,0
San Pedro del Pinatar	79,7	20,3	0,0
Santomera	100,0	0,0	0,0
Torre-Pacheco	88,8	11,2	0,0
Torres de Cotillas (Las)	65,0	35,0	0,0
Totana	68,3	30,8	0,9
Ulea	100,0	0,0	0,0
Unión (La)	49,2	50,8	0,0
Villanueva	100,0	0,0	0,0
Yecla	85,7	14,3	0,0

DISTRIBUCIÓN PORCENTUAL DEL ALUMNADO POR TIPO DE FINANCIACION/TITULARIDAD DE CENTRO				
ESO	Pública	Concertada	Pública	Privada
Región de Murcia	71,7	26,9		1,4
Abanilla	100,0	0,0		0,0
Abarán	81,9	18,1		0,0
Águilas	84,5	15,5		0,0
Alcantarilla	79,9	20,1		0,0
Alcázares (Los)	68,5	31,5		0,0
Alguazas	62,4	37,6		0,0
Alhama de Murcia	100,0	0,0		0,0
Archena	100,0	0,0		0,0
Beniel	83,3	16,7		0,0
Blanca	66,9	33,1		0,0
Bullas	80,5	19,5		0,0
Calasparra	81,1	18,9		0,0
Caravaca de la Cruz	83,2	16,8		0,0
Cartagena	62,7	37,3		0,0
Cehegín	85,4	14,6		0,0
Ceutí	100,0	0,0		0,0
Cieza	61,0	39,0		0,0
Fortuna	100,0	0,0		0,0
Fuente Álamo de Murcia	88,2	11,8		0,0
Jumilla	83,3	16,7		0,0
Librilla	100,0	0,0		0,0
Lorca	90,0	10,0		0,0
Lorquí	100,0	0,0		0,0
Mazarrón	90,8	9,2		0,0
Molina de Segura	54,0	26,2		19,9
Moratalla	69,8	30,2		0,0

..... ↓ continúa

DISTRIBUCIÓN PORCENTUAL DEL ALUMNADO POR TIPO DE FINANCIACION/TITULARIDAD DE CENTRO			
ESO	Pública	Concertada	Privada
Mula	64,6	35,4	0,0
Murcia	58,7	39,9	1,3
Pliego	100,0	0,0	0,0
Puerto Lumbreras	100,0	0,0	0,0
San Javier	92,1	7,9	0,0
San Pedro del Pinatar	89,0	11,0	0,0
Santomera	100,0	0,0	0,0
Torre-Pacheco	87,2	12,8	0,0
Torres de Cotillas (Las)	56,3	43,7	0,0
Totana	67,1	32,0	0,8
Unión (La)	56,6	43,4	0,0
Yecla	85,4	14,6	0,0

DISTRIBUCIÓN PORCENTUAL DEL ALUMNADO POR TIPO DE FINANCIACION/TITULARIDAD DE CENTRO		
PCPI	Pública	Concertada
Región de Murcia	84,6	15,4
Abarán	100,0	0,0
Águilas	100,0	0,0
Alcantarilla	100,0	0,0
Alcázares (Los)	100,0	0,0
Alguazas	0,0	100,0
Alhama de Murcia	100,0	0,0
Archena	100,0	0,0
Beniel	100,0	0,0
Blanca	100,0	0,0
Calasparra	100,0	0,0
Caravaca de la Cruz	100,0	0,0
Cartagena	63,8	36,2
Cehegín	100,0	0,0
Ceutí	100,0	0,0
Cieza	100,0	0,0
Fortuna	100,0	0,0
Fuente Álamo de Murcia	100,0	0,0
Jumilla	100,0	0,0
Librilla	100,0	0,0
Lorca	100,0	0,0
Lorquí	100,0	0,0
Mazarrón	100,0	0,0
Molina de Segura	100,0	0,0
Moratalla	100,0	0,0
Mula	100,0	0,0
Murcia	80,9	19,1

..... ↓ continúa

DISTRIBUCIÓN PORCENTUAL DEL ALUMNADO POR TIPO DE FINANCIACION/TITULARIDAD DE CENTRO		
PCPI	Pública	Concertada
Puerto Lumbreras	100,0	0,0
San Javier	100,0	0,0
Santomera	100,0	0,0
Torre-Pacheco	100,0	0,0
Torres de Cotillas (Las)	0,0	100,0
Totana	100,0	0,0
Unión (La)	100,0	0,0
Yecla	100,0	0,0

DISTRIBUCIÓN PORCENTUAL DEL ALUMNADO POR TIPO DE FINANCIACION/TITULARIDAD DE CENTRO			
Bachillerato	Pública	Concertada	Privada
Región de Murcia	85,9	2,7	11,4
Abanilla	100,0	0,0	0,0
Abarán	100,0	0,0	0,0
Águilas	100,0	0,0	0,0
Alcantarilla	79,4	20,6	0,0
Alcázares (Los)	68,1	0,0	31,9
Alguazas	100,0	0,0	0,0
Alhama de Murcia	100,0	0,0	0,0
Archena	100,0	0,0	0,0
Beniel	100,0	0,0	0,0
Blanca	100,0	0,0	0,0
Bullas	100,0	0,0	0,0
Calasparra	100,0	0,0	0,0
Caravaca de la Cruz	100,0	0,0	0,0
Cartagena	68,3	7,7	24,0
Cehegín	100,0	0,0	0,0
Ceutí	100,0	0,0	0,0
Cieza	100,0	0,0	0,0
Fortuna	100,0	0,0	0,0
Fuente Álamo de Murcia	100,0	0,0	0,0
Jumilla	100,0	0,0	0,0
Lorca	96,1	0,0	3,9
Lorquí	100,0	0,0	0,0
Mazarrón	100,0	0,0	0,0
Molina de Segura	68,6	0,0	31,4
Moratalla	100,0	0,0	0,0
Mula	100,0	0,0	0,0

..... ↓ continúa

DISTRIBUCIÓN PORCENTUAL DEL ALUMNADO POR TIPO DE FINANCIACION/TITULARIDAD DE CENTRO			
Bachillerato	Pública	Concertada	Privada
Murcia	80,1	3,1	16,8
Puerto Lumbreras	100,0	0,0	0,0
San Javier	100,0	0,0	0,0
San Pedro del Pinatar	100,0	0,0	0,0
Santomera	100,0	0,0	0,0
Torre-Pacheco	92,3	0,0	7,7
Torres de Cotillas (Las)	100,0	0,0	0,0
Totana	100,0	0,0	0,0
Unión (La)	100,0	0,0	0,0
Yecla	100,0	0,0	0,0

DISTRIBUCIÓN PORCENTUAL DEL ALUMNADO POR TIPO DE FINANCIACION/TITULARIDAD DE CENTRO			
CFGM	Pública	Concertada	Privada
Región de Murcia	73,9	23,7	2,5
Abarán	100,0	0,0	0,0
Águilas	100,0	0,0	0,0
Alcantarilla	73,7	26,3	0,0
Alguazas	0,0	100,0	0,0
Alhama de Murcia	100,0	0,0	0,0
Archena	100,0	0,0	0,0
Beniel	100,0	0,0	0,0
Calasparra	100,0	0,0	0,0
Caravaca de la Cruz	100,0	0,0	0,0
Cartagena	55,3	41,1	3,6
Cehégín	100,0	0,0	0,0
Ceutí	100,0	0,0	0,0
Cieza	100,0	0,0	0,0
Fortuna	100,0	0,0	0,0
Fuente Álamo de Murcia	100,0	0,0	0,0
Jumilla	100,0	0,0	0,0
Lorca	100,0	0,0	0,0
Mazarrón	100,0	0,0	0,0
Molina de Segura	75,1	24,9	0,0
Moratalla	100,0	0,0	0,0
Mula	100,0	0,0	0,0
Murcia	66,4	28,8	4,8
Puerto Lumbreras	100,0	0,0	0,0
San Javier	100,0	0,0	0,0
San Pedro del Pinatar	100,0	0,0	0,0
Santomera	100,0	0,0	0,0

..... ↓ continúa

DISTRIBUCIÓN PORCENTUAL DEL ALUMNADO POR TIPO DE FINANCIACION/TITULARIDAD DE CENTRO			
CFGM	Pública	Concertada	Privada
Torre-Pacheco	100,0	0,0	0,0
Torres de cotillas (Las)	0,0	100,0	0,0
Totana	100,0	0,0	0,0
Unión (La)	100,0	0,0	0,0
Yecla	100,0	0,0	0,0

DISTRIBUCIÓN PORCENTUAL DEL ALUMNADO POR TIPO DE FINANCIACION/TITULARIDAD DE CENTRO			
CFGS	Pública	Concertada	Privada
Región de Murcia	87,4	8,5	4,1
Abarán	100,0	0,0	0,0
Águilas	100,0	0,0	0,0
Alcantarilla	52,1	47,9	0,0
Alguazas	0,0	100,0	0,0
Alhama de Murcia	100,0	0,0	0,0
Archena	100,0	0,0	0,0
Caravaca de la Cruz	100,0	0,0	0,0
Cartagena	90,8	5,2	4,0
Ceutí	100,0	0,0	0,0
Cieza	100,0	0,0	0,0
Fortuna	100,0	0,0	0,0
Fuente Álamo de Murcia	100,0	0,0	0,0
Jumilla	100,0	0,0	0,0
Lorca	100,0	0,0	0,0
Mazarrón	100,0	0,0	0,0
Molina de Segura	72,0	16,9	11,0
Moratalla	100,0	0,0	0,0
Mula	100,0	0,0	0,0
Murcia	86,3	7,7	5,9
Puerto Lumbreras	100,0	0,0	0,0
San Javier	100,0	0,0	0,0
San Pedro del Pinatar	100,0	0,0	0,0
Santomera	100,0	0,0	0,0
Torre-Pacheco	100,0	0,0	0,0
Totana	100,0	0,0	0,0
Unión (La)	100,0	0,0	0,0
Yecla	100,0	0,0	0,0

b) Evolución del porcentaje de alumnos matriculados según enseñanza y financiación de la enseñanza. Cursos 2002/2003 – 2008/2009.

EVOLUCIÓN DEL PORCENTAJE DE ALUMNOS MATRICULADOS SEGÚN ENSEÑANZA Y FINANCIACIÓN DE LA ENSEÑANZA. CURSOS 2002/2003 – 2008/2009							
	2002/03	2003/04	2004/05	2005/06	2006/07	2007/08	2008/09
TOTAL							
Pública	74,41%	74,46%	74,25%	74,06%	73,63%	73,35%	73,00%
Concertada	23,18%	23,32%	23,32%	23,11%	23,69%	24,36%	24,61%
Privada	2,41%	2,21%	2,43%	2,83%	2,67%	2,29%	2,39%
E. Infantil							
Pública	72,79%	72,66%	72,68%	72,39%	71,33%	71,23%	70,46%
Concertada	25,30%	25,53%	25,73%	26,07%	27,10%	27,25%	27,54%
Privada	1,90%	1,81%	1,59%	1,54%	1,57%	1,51%	2,00%
E. Primaria							
Pública	72,67%	72,62%	72,45%	72,40%	72,19%	71,96%	71,78%
Concertada	25,99%	25,98%	26,10%	25,07%	25,42%	26,50%	26,69%
Privada	1,35%	1,40%	1,46%	2,53%	2,38%	1,54%	1,53%
ESO							
Pública	72,61%	72,74%	72,71%	72,40%	72,24%	71,97%	71,66%
Concertada	26,10%	25,90%	25,64%	25,93%	26,16%	26,73%	26,93%
Privada	1,29%	1,36%	1,65%	1,68%	1,61%	1,30%	1,40%
PCPI							
Pública	85,12%	85,81%	86,56%	86,36%	86,09%	86,45%	84,64%
Concertada	14,88%	14,19%	13,44%	13,64%	13,91%	13,55%	15,36%
Privada	0,00%	0,00%	0,00%	0,00%	0,00%	0,00%	0,00%
Bachillerato							
Pública	86,44%	86,41%	86,04%	86,05%	85,49%	85,28%	85,87%
Concertada	2,74%	1,88%	1,99%	1,96%	3,73%	2,88%	2,71%
Privada	10,82%	11,71%	11,97%	11,99%	10,78%	11,84%	11,42%

↓ continúa ↓

EVOLUCIÓN DEL PORCENTAJE DE ALUMNOS MATRICULADOS SEGÚN ENSEÑANZA Y FINANCIACIÓN DE LA ENSEÑANZA. CURSOS 2002/2003 – 2008/2009							
	2002/03	2003/04	2004/05	2005/06	2006/07	2007/08	2008/09
TOTAL							
CFGM							
Pública	74,24%	76,71%	75,36%	75,09%	75,81%	74,85%	73,86%
Concertada	19,49%	23,29%	20,46%	21,04%	22,39%	22,85%	23,66%
Privada	6,27%	0,00%	4,19%	3,87%	1,80%	2,30%	2,48%
CFGGS							
Pública	90,37%	90,37%	89,98%	89,96%	89,20%	87,93%	87,42%
Concertada	5,63%	8,49%	8,06%	8,30%	6,07%	8,57%	8,46%
Privada	4,00%	1,14%	1,96%	1,74%	4,73%	3,50%	4,12%

E.I2 ESPERANZA DE VIDA ESCOLAR EN EL SISTEMA EDUCATIVO A LOS 6 AÑOS

Estimación del número medio de años de escolarización a partir de los 6 años en el sistema educativo, de acuerdo al nivel de escolarización existente en cada edad en el curso escolar al que está referida la información.

a) Esperanza de vida escolar a los 6 años por sexo. Curso 2007/2008.

ESPERANZA DE VIDA ESCOLAR A LOS 6 AÑOS POR SEXO. CURSO 2007/2008			
	Total	E. no Universitaria	E. Universitaria
Ambos sexos	14,0	12,5	1,5
Hombres	13,6	12,4	1,1
Mujeres	14,5	12,7	1,8

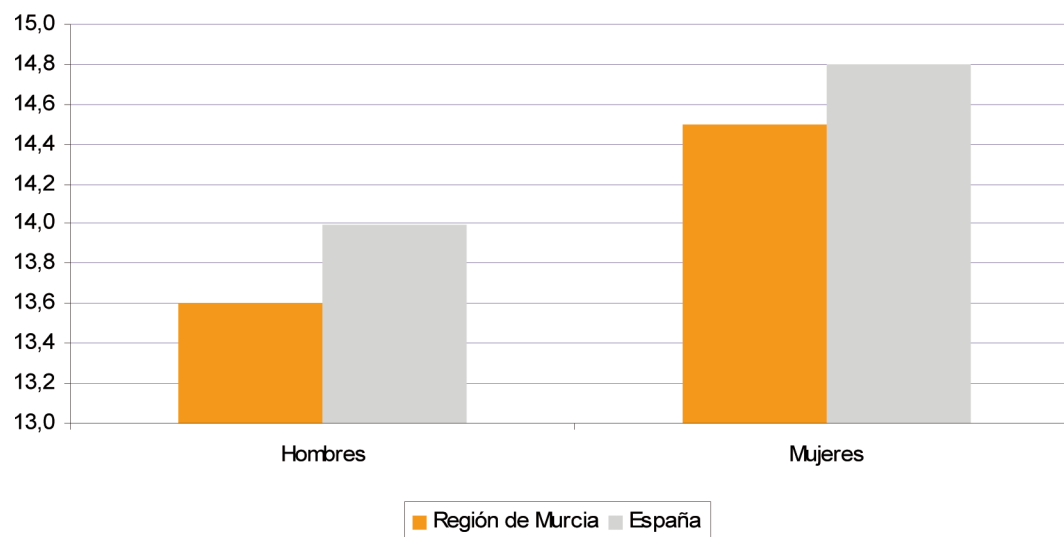

b) Evolución de la esperanza de vida escolar a los 6 años. Cursos 2001/2002 – 2007/2008.

EVOLUCIÓN DE LA ESPERANZA DE VIDA ESCOLAR A LOS 6 AÑOS. CURSOS 2001/2002 – 2007/2008.							
	2001/02	2002/03	2003/04	2004/05	2005/06	2006/07	2007/08
Total	14,1	14,1	14,1	14,0	14,1	14,0	14,0
E. no Universitaria	12,5	12,5	12,6	12,5	12,6	12,6	12,5
E. Universitaria	1,6	1,5	1,5	1,5	1,5	1,5	1,5

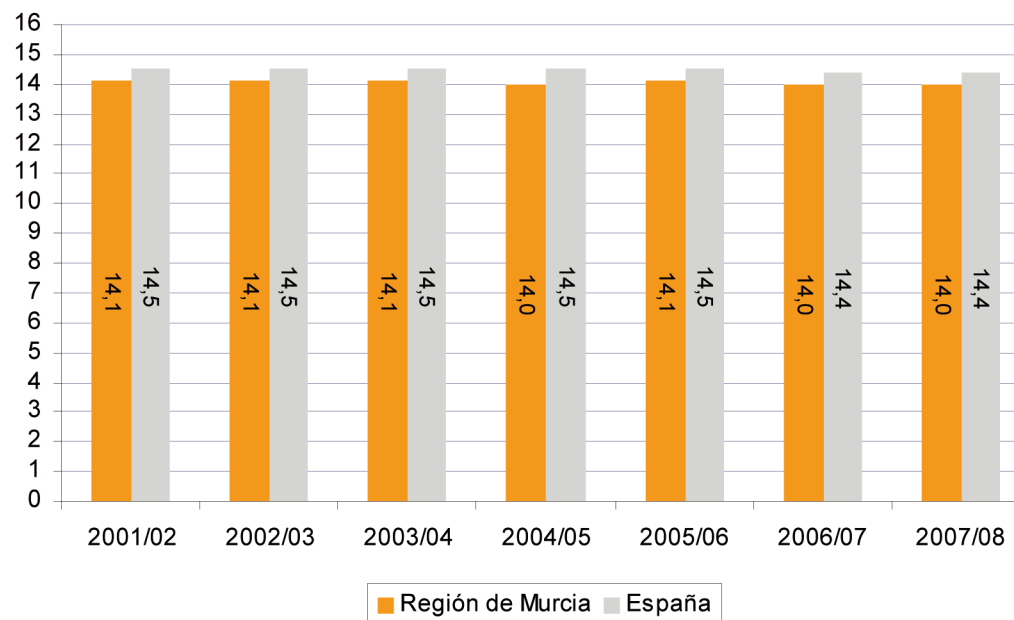

E.I3 TASAS NETAS DE ESCOLARIZACIÓN EN 3, 6, 12, 13, 14, 15, 16 Y 17 AÑOS

Relación entre el alumnado de una edad que cursa la enseñanza considerada respecto al total de la población de esa misma edad.

a) Tasas netas de escolarización por sexo. Curso 2008/2009.

TASAS NETAS DE ESCOLARIZACIÓN POR SEXO. CURSO 2008/2009.								
	3 años	6 años	12 años	13 años	14 años	15 años	16 años	17 años
Ambos sexos	94,8	99,0	100,0	100,0	98,2	99,3	88,6	74,5
Hombres	93,8	99,2	100,0	100,0	98,9	99,3	86,7	68,9
Mujeres	95,8	98,8	100,0	100,0	97,5	99,3	90,7	80,6

b) Evolución de las tasas netas de escolarización. Cursos 2002/2003 – 2008/2009.

EVOLUCIÓN DE LAS TASAS NETAS DE ESCOLARIZACIÓN. CURSOS 2002/2003 – 2008/2009							
	2002/03	2003/04	2004/05	2005/06	2006/07	2007/08	2008/09
3 años	94,7	95,9	94,4	96,0	96,8	97,6	94,8
6 años	100,0	100,0	100,0	100,0	100,0	97,8	99,0
12 años	100,0	100,0	100,0	100,0	99,8	100,0	100,0
13 años	100,0	100,0	100,0	100,0	100,0	99,3	100,0
14 años	100,0	100,0	99,6	99,8	100,0	100,0	98,2
15 años	97,5	98,9	98,4	97,5	98,0	100,0	99,3
16 años	87,9	87,8	87,8	87,9	87,6	88,6	88,6
17 años	75,3	74,9	74,8	75,7	75,7	75,0	74,5

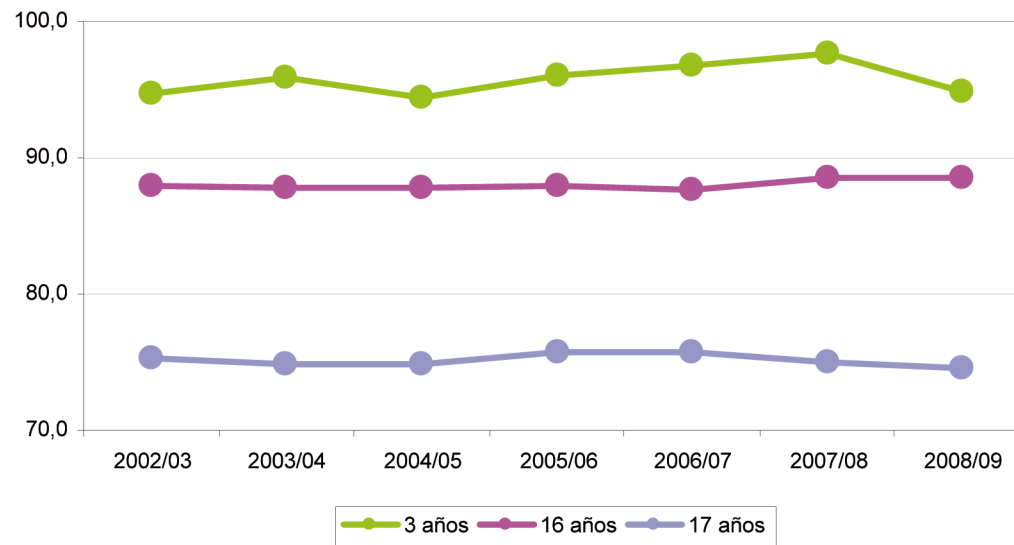

E.E2 ALUMNADO EXTRANJERO

Alumnado matriculado que no posee la nacionalidad española.

a) Alumnado extranjero por enseñanza, procedencia y municipio. Curso 2008/2009.

ALUMNADO EXTRANJERO POR ENSEÑANZA, PROCEDENCIA Y MUNICIPIO. CURSO 2008/2009								
	Total	E. Infantil	E. Primaria	ESO	PCPI	Bachillerato	CFGM	CFGS
Región de Murcia	31.147	5.162	14.280	9.343	280	1.076	634	372
Afganistán	10	2	2	5	-	1	-	-
Albania	8	1	3	1	-	2	-	1
Alemania	146	21	62	52	-	8	3	-
Andorra	7	-	3	4	-	-	-	-
Angola	1	-	1	-	-	-	-	-
Arabia Saudí	1	-	1	-	-	-	-	-
Argelia	219	70	107	34	-	3	5	-
Argentina	526	60	263	149	5	28	7	14
Armenia	6	1	1	4	-	-	-	-
Australia	6	1	3	2	-	-	-	-
Austria	7	-	3	2	-	1	-	1
Bangla Desh	2	-	2	-	-	-	-	-
Bélgica	52	10	23	14	-	3	-	2
Bielorrusia	11	2	4	1	-	3	1	-
Bolivia	2.295	361	1.067	691	11	72	63	30
Bosnia	2	-	-	1	-	1	-	-
Brasil	293	43	123	103	2	8	5	9
Bulgaria	603	101	292	174	3	19	11	3

↓ continúa

ALUMNADO EXTRANJERO POR ENSEÑANZA, PROCEDENCIA Y MUNICIPIO. CURSO 2008/2009									
	Total	E. Infantil	E. Primaria	ESO	PCPI	Bachillerato	CFGM	CFGS	
Burkina Faso	5	-	5	-	-	-	-	-	-
Burundi	1	-	1	-	-	-	-	-	-
Cabo Verde	4	-	1	3	-	-	-	-	-
Camerún	6	-	4	2	-	-	-	-	-
Colombia	1.257	69	491	521	11	75	41	49	
Comores	1	-	-	1	-	-	-	-	-
Congo	5	-	4	1	-	-	-	-	-
Corea del Sur	10	-	5	5	-	-	-	-	-
Costa de Marfil	3	-	2	1	-	-	-	-	-
Costa Rica	15	2	8	3	1	-	1	-	-
Cuba	100	8	35	33	-	12	6	6	
Chile	121	6	53	40	-	7	7	8	
China	422	96	164	146	1	14	-	1	
Desconocido	7	-	-	3	1	2	-	1	
Dinamarca	3	-	3	-	-	-	-	-	-
Ecuador	10.122	1.057	4.702	3.511	88	448	221	95	
Egipto	5	1	2	2	-	-	-	-	-
El Salvador	9	1	7	1	-	-	-	-	-
Eslovaquia	12	4	2	5	-	-	1	-	-
Eslovenia	7	1	3	3	-	-	-	-	-
EE. UU.	47	10	21	10	-	6	-	-	-
Estonia	1	-	-	1	-	-	-	-	-
Etiopía	12	7	5	-	-	-	-	-	-
Filipinas	5	-	4	-	-	-	1	-	-
Finlandia	1	-	1	-	-	-	-	-	-
Francia	301	42	107	103	-	35	6	8	
Gabón	1	-	-	-	1	-	-	-	-

..... ↓ continúa

ALUMNADO EXTRANJERO POR ENSEÑANZA, PROCEDENCIA Y MUNICIPIO. CURSO 2008/2009								
	Total	E. Infantil	E. Primaria	ESO	PCPI	Bachillerato	CFGM	CFGS
Gambia	7	5	-	2	-	-	-	-
Georgia	32	5	13	7	-	6	1	-
Ghana	22	7	8	4	-	1	1	1
Granada	1	-	1	-	-	-	-	-
Grecia	1	-	1	-	-	-	-	-
Guatemala	5	-	4	1	-	-	-	-
Guinea	46	9	7	19	-	2	6	3
Guinea Ecuat.	51	3	9	28	-	1	4	6
Guinea-Bissau	30	1	3	17	-	2	4	3
Haití	4	1	2	-	-	-	-	1
Holanda	63	3	34	22	-	4	-	-
Honduras	36	5	21	9	-	-	-	1
Hungría	9	3	3	2	-	1	-	-
India	55	5	19	24	-	7	-	-
Indonesia	2	-	1	1	-	-	-	-
Irán	12	3	5	3	-	-	1	-
Irlanda	29	5	13	9	-	2	-	-
Islandia	4	-	4	-	-	-	-	-
Israel	4	1	3	-	-	-	-	-
Italia	118	32	40	30	1	8	3	4
Japón	4	-	2	1	-	1	-	-
Letonia	16	4	3	7	-	1	1	-
Líbano	5	-	4	-	-	1	-	-
Libia	1	-	-	-	1	-	-	-
Lituania	122	28	39	45	1	5	2	2
Macedonia	1	-	1	-	-	-	-	-
Malawi	4	-	-	3	-	-	1	-

..... ↓ continúa

ALUMNADO EXTRANJERO POR ENSEÑANZA, PROCEDENCIA Y MUNICIPIO. CURSO 2008/2009								
	Total	E. Infantil	E. Primaria	ESO	PCPI	Bachillerato	CFGM	CFGS
Malí	14	3	5	6	-	-	-	-
Marruecos	9.506	2.341	4.617	2.156	123	86	151	32
Mauritania	9	3	-	5	-	1	-	-
México	46	10	15	8	-	3	2	8
Micronesia	1	1	-	-	-	-	-	-
Moldavia	28	7	11	3	1	1	1	4
Nicaragua	11	-	8	3	-	-	-	-
Níger	4	2	2	-	-	-	-	-
Nigeria	95	45	36	12	-	2	-	-
Noruega	12	2	8	1	-	1	-	-
Nueva Zelanda	1	1	-	-	-	-	-	-
Pakistán	14	2	6	6	-	-	-	-
Panamá	2	-	1	-	-	-	-	1
Paraguay	179	43	84	40	1	8	1	2
Perú	132	24	44	46	2	5	4	7
Polonia	143	34	54	43	-	7	2	3
Portugal	271	60	122	74	1	11	2	1
Reino Unido	1.003	116	467	381	10	21	7	1
Rep. Checa	5	2	1	2	-	-	-	-
Rep.Dominicana	102	9	47	29	2	8	3	4
Rep.Sudafricana	5	2	2	1	-	-	-	-
Ruanda	1	-	-	-	-	1	-	-
Rumania	1.056	188	492	287	8	50	20	11
Rusia	194	27	72	64	-	15	8	8
Sahara Occ.	11	2	3	5	-	-	1	-
Santa Lucía	1	-	1	-	-	-	-	-
Senegal	51	18	19	11	1	1	1	-

..... ↓ continúa

ALUMNADO EXTRANJERO POR ENSEÑANZA, PROCEDENCIA Y MUNICIPIO. CURSO 2008/2009									
	Total	E. Infantil	E. Primaria	ESO	PCPI	Bachillerato	CFGM	CFGS	
Singapur	1	-	-	1	-	-	-	-	-
Siria	1	1	-	-	-	-	-	-	-
Sri Lanka	1	-	1	-	-	-	-	-	-
Suecia	27	5	8	9	1	2	-	2	
Suiza	30	-	9	11	-	3	1	6	
Surinám	2	-	2	-	-	-	-	-	
Togo	1	-	1	-	-	-	-	-	
Túnez	2	-	2	-	-	-	-	-	
Turquía	2	1	-	-	-	-	-	1	
Tuvalu	1	-	-	1	-	-	-	-	
Ucrania	637	91	232	216	-	50	22	26	
Uruguay	83	10	37	26	1	5	3	1	
Venezuela	100	15	41	30	2	5	2	5	

MUNICIPIOS								
	Total	E. Infantil	E. Primaria	ESO	PCPI	Bachillerato	CFGM	CFGS
ABANILLA	61	13	33	13	-	2	-	-
Alemania	1	-	1	-	-	-	-	-
Bolivia	1	-	1	-	-	-	-	-
Bulgaria	1	-	1	-	-	-	-	-
China	1	1	-	-	-	-	-	-
Ecuador	2	-	2	-	-	-	-	-
EE. UU.	1	-	-	-	-	1	-	-
Francia	1	-	-	1	-	-	-	-
Marruecos	30	9	17	4	-	-	-	-
Polonia	1	1	-	-	-	-	-	-
Reino Unido	9	-	2	6	-	1	-	-
Rumanía	11	2	8	1	-	-	-	-
Suiza	1	-	1	-	-	-	-	-
Ucrania	1	-	-	1	-	-	-	-

MUNICIPIOS									
	Total	E. Infantil	E. Primaria	ESO	PCPI	Bachillerato	CFGM	CFGS	
ABARÁN	262	43	128	79	3	7	1	1	
Afganistán	1	-	-	1	-	-	-	-	-
Argelia	10	4	5	1	-	-	-	-	-
Argentina	2	2	-	-	-	-	-	-	-
Bolivia	12	-	7	4	-	-	1	-	-
Brasil	1	-	1	-	-	-	-	-	-
Colombia	3	-	-	3	-	-	-	-	-
Chile	2	1	1	-	-	-	-	-	-
Ecuador	122	12	60	45	-	5	-	-	-
Francia	5	-	1	2	-	1	-	-	1
Holanda	1	-	1	-	-	-	-	-	-
Honduras	9	2	4	3	-	-	-	-	-
Marruecos	81	21	39	18	3	-	-	-	-
Rumanía	7	1	6	-	-	-	-	-	-
Rusia	2	-	2	-	-	-	-	-	-
Suiza	1	-	-	1	-	-	-	-	-
Uruguay	3	-	1	1	-	1	-	-	-

ALUMNADO EXTRANJERO POR ENSEÑANZA, PROCEDENCIA Y MUNICIPIO. CURSO 2008/2009									
	Total	E. Infantil	E. Primaria	ESO	PCPI	Bachillerato	CFGM	CFGS	
ÁGUILAS	674	86	287	235	14	27	15	10	
Alemania	12	2	5	4	-	1	-	-	
Argelia	6	3	3	-	-	-	-	-	
Argentina	29	3	12	12	-	1	-	1	
Austria	1	-	-	1	-	-	-	-	
Bélgica	6	2	2	2	-	-	-	-	
Bielorrusia	2	1	-	-	-	1	-	-	
Bolivia	192	16	82	73	3	8	8	2	
Brasil	10	-	4	5	-	-	1	-	
Bulgaria	6	1	2	3	-	-	-	-	
Burkina Faso	2	-	2	-	-	-	-	-	
Colombia	19	-	4	13	-	-	-	2	
Costa Rica	1	-	1	-	-	-	-	-	
Cuba	2	-	1	-	-	1	-	-	
Chile	8	-	4	2	-	1	-	1	
China	11	3	5	1	-	2	-	-	
Ecuador	123	8	52	53	-	3	3	4	
Francia	20	1	8	11	-	-	-	-	
Guatemala	1	-	1	-	-	-	-	-	
Guinea	1	-	-	1	-	-	-	-	
Guinea Ecuat.	1	-	-	1	-	-	-	-	
Guinea Bisau	1	-	-	1	-	-	-	-	
Holanda	3	1	1	-	-	1	-	-	
India	2	1	1	-	-	-	-	-	
Italia	6	1	2	1	-	1	1	-	
Libia	1	-	-	-	1	-	-	-	
Lituania	3	1	1	1	-	-	-	-	

..... ↓ continúa

ALUMNADO EXTRANJERO POR ENSEÑANZA, PROCEDENCIA Y MUNICIPIO. CURSO 2008/2009									
	Total	E. Infantil	E. Primaria	ESO	PCPI	Bachillerato	CFGM	CFGS	
ÁGUILAS	674	86	287	235	14	27	15	10	
Marruecos	120	26	60	25	8	1	-	-	
México	1	-	-	-	-	-	1	-	
Noruega	3	-	3	-	-	-	-	-	
Paraguay	3	1	-	1	-	1	-	-	
Perú	2	1	1	-	-	-	-	-	
Polonia	7	2	3	2	-	-	-	-	
Portugal	2	-	2	-	-	-	-	-	
Reino Unido	11	3	5	3	-	-	-	-	
Rep. Checa	1	1	-	-	-	-	-	-	
Rep.Dominicana	1	-	-	1	-	-	-	-	
Rumanía	33	5	17	8	2	1	-	-	
Rusia	9	2	1	4	-	2	-	-	
Sahara Occ.	2	-	-	2	-	-	-	-	
Suecia	2	-	-	1	-	1	-	-	
Suiza	3	-	1	1	-	1	-	-	
Ucrania	3	1	1	1	-	-	-	-	
Uruguay	2	-	-	1	-	-	1	-	

ALUMNADO EXTRANJERO POR ENSEÑANZA, PROCEDENCIA Y MUNICIPIO. CURSO 2008/2009								
	Total	E. Infantil	E. Primaria	ESO	PCPI	Bachillerato	CFGM	CFGS
ALBUDEITE	2	1	1	-	-	-	-	-
Marruecos	2	1	1	-	-	-	-	-

ALUMNADO EXTRANJERO POR ENSEÑANZA, PROCEDENCIA Y MUNICIPIO. CURSO 2008/2009									
	Total	E. Infantil	E. Primaria	ESO	PCPI	Bachillerato	CFGM	CFGS	
ALCANTARILLA	766	109	364	239	2	23	15	14	
Alemania	1	-	-	-	-	1	-	-	
Argelia	9	3	4	2	-	-	-	-	
Argentina	10	2	5	3	-	-	-	-	
Bolivia	139	17	70	43	-	-	6	3	
Brasil	9	1	4	3	-	1	-	-	
Bulgaria	8	1	5	2	-	-	-	-	
Colombia	71	3	30	24	1	7	1	5	
Cuba	4	1	-	3	-	-	-	-	
Chile	5	-	2	2	-	1	-	-	
China	9	3	3	3	-	-	-	-	
Ecuador	264	30	121	96	1	11	4	1	
Eslovaquia	2	1	-	1	-	-	-	-	
EE. UU.	1	-	1	-	-	-	-	-	
Francia	10	-	7	3	-	-	-	-	
Ghana	1	1	-	-	-	-	-	-	
Guinea	4	1	1	2	-	-	-	-	
Guinea Ecuat.	2	-	1	-	-	-	-	1	
Guinea Bisau	2	-	-	2	-	-	-	-	
Holanda	1	-	1	-	-	-	-	-	
Honduras	1	1	-	-	-	-	-	-	
Italia	9	2	2	5	-	-	-	-	
Lituania	2	1	-	1	-	-	-	-	
Marruecos	101	19	63	18	-	-	-	1	
México	4	3	-	-	-	-	-	1	
Nicaragua	3	-	3	-	-	-	-	-	
Nigeria	7	5	2	-	-	-	-	-	

..... ↓ continúa

ALUMNADO EXTRANJERO POR ENSEÑANZA, PROCEDENCIA Y MUNICIPIO. CURSO 2008/2009									
	Total	E. Infantil	E. Primaria	ESO	PCPI	Bachillerato	CFGM	CFGS	
ALCANTARILLA	766	109	364	239	2	23	15	14	
Noruega	2	1	1	-	-	-	-	-	
Paraguay	6	2	1	3	-	-	-	-	
Perú	4	-	3	1	-	-	-	-	
Polonia	3	1	1	1	-	-	-	-	
Portugal	4	-	2	1	-	-	-	1	
Reino Unido	1	-	-	1	-	-	-	-	
Rep.Dominicana	1	-	-	-	-	-	1	-	
Rumanía	37	5	19	9	-	2	2	-	
Rusia	5	1	4	-	-	-	-	-	
Suiza	1	-	-	-	-	-	-	1	
Ucrania	15	4	5	6	-	-	-	-	
Uruguay	6	-	1	4	-	-	1	-	
Venezuela	2	-	2	-	-	-	-	-	

ALUMNADO EXTRANJERO POR ENSEÑANZA, PROCEDENCIA Y MUNICIPIO. CURSO 2008/2009								
	Total	E. Infantil	E. Primaria	ESO	PCPI	Bachillerato	CFGM	CFGS
ALEDO	2	1	1	-	-	-	-	-
Colombia	1	-	1	-	-	-	-	-
Rumanía	1	1	-	-	-	-	-	-

ALUMNADO EXTRANJERO POR ENSEÑANZA, PROCEDENCIA Y MUNICIPIO. CURSO 2008/2009									
	Total	E. Infantil	E. Primaria	ESO	PCPI	Bachillerato	CFGM	CFGS	
ALBUZAS	235	42	78	79	4	14	16	2	
Argelia	3	1	2	-	-	-	-	-	
Argentina	4	-	2	2	-	-	-	-	
Bielorrusia	1	-	-	-	-	1	-	-	
Bolivia	12	1	-	4	1	3	2	1	
Brasil	2	-	-	1	-	-	1	-	
Bulgaria	2	-	-	2	-	-	-	-	
Colombia	24	-	5	14	1	1	3	-	
Cuba	2	-	-	2	-	-	-	-	
Chile	2	-	-	-	-	-	2	-	
Ecuador	83	8	22	42	1	6	4	-	
EE. UU.	1	-	1	-	-	-	-	-	
Francia	1	-	-	1	-	-	-	-	
Marruecos	79	29	40	6	1	-	3	-	
Moldavia	1	-	1	-	-	-	-	-	
Nigeria	1	-	1	-	-	-	-	-	
Paraguay	1	-	-	-	-	-	-	1	
Portugal	2	1	-	1	-	-	-	-	
Rumanía	8	2	2	3	-	1	-	-	
Rusia	1	-	-	1	-	-	-	-	
Sahara Occ.	1	-	1	-	-	-	-	-	
Ucrania	4	-	1	-	-	2	1	-	

ALUMNADO EXTRANJERO POR ENSEÑANZA, PROCEDENCIA Y MUNICIPIO. CURSO 2008/2009									
	Total	E. Infantil	E. Primaria	ESO	PCPI	Bachillerato	CFGM	CFGS	
ALHAMA DE MURCIA	697	132	342	192	3	11	11	6	
Alemania	1	-	1	-	-	-	-	-	-
Argelia	2	-	1	1	-	-	-	-	-
Argentina	17	-	13	3	1	-	-	-	-
Bolivia	76	14	43	16	-	1	1	1	1
Brasil	2	-	-	1	1	-	-	-	-
Bulgaria	4	1	1	1	-	1	-	-	-
Cabo Verde	1	-	-	1	-	-	-	-	-
Colombia	23	2	6	12	1	2	-	-	-
Cuba	5	-	1	1	-	1	1	1	1
China	1	1	-	-	-	-	-	-	-
Ecuador	124	15	62	37	-	3	6	1	1
EE. UU.	2	-	-	1	-	1	-	-	-
Guinea Ecuat.	2	-	-	2	-	-	-	-	-
Italia	2	-	-	2	-	-	-	-	-
Lituania	4	-	2	2	-	-	-	-	-
Marruecos	368	84	187	93	-	-	3	1	1
Níger	1	1	-	-	-	-	-	-	-
Nigeria	1	1	-	-	-	-	-	-	-
Pakistán	1	-	-	1	-	-	-	-	-
Paraguay	1	-	1	-	-	-	-	-	-
Perú	3	-	-	2	-	-	-	-	1
Polonia	16	7	6	3	-	-	-	-	-
Portugal	9	4	3	2	-	-	-	-	-
Reino Unido	15	1	4	8	-	2	-	-	-
Rep. Dominicana	2	-	1	-	-	-	-	-	1
Rumanía	10	1	6	3	-	-	-	-	-

..... ↓ continúa

ALUMNADO EXTRANJERO POR ENSEÑANZA, PROCEDENCIA Y MUNICIPIO. CURSO 2008/2009								
	Total	E. Infantil	E. Primaria	ESO	PCPI	Bachillerato	CFGM	CFGS
ALHAMA DE MURCIA	697	132	342	192	3	11	11	6
Rusia	1	-	1	-	-	-	-	-
Senegal	3	-	3	-	-	-	-	-

ALUMNADO EXTRANJERO POR ENSEÑANZA, PROCEDENCIA Y MUNICIPIO. CURSO 2008/2009									
	Total	E. Infantil	E. Primaria	ESO	PCPI	Bachillerato	CFGM	CFGS	
ARCHENA	437	55	209	149	2	14	2	6	
Alemania	1	1	-	-	-	-	-	-	-
Andorra	1	-	-	1	-	-	-	-	-
Argelia	4	-	3	-	-	1	-	-	-
Argentina	16	1	10	4	-	1	-	-	-
Bolivia	48	10	22	16	-	-	-	-	-
Brasil	4	-	2	2	-	-	-	-	-
Bulgaria	2	-	1	1	-	-	-	-	-
Colombia	14	-	8	6	-	-	-	-	-
Congo	1	-	1	-	-	-	-	-	-
Chile	1	-	1	-	-	-	-	-	-
China	3	-	2	1	-	-	-	-	-
Ecuador	182	13	85	71	1	9	-	3	
El Salvador	1	1	-	-	-	-	-	-	-
Eslovenia	3	-	-	3	-	-	-	-	-
Francia	2	1	-	1	-	-	-	-	-
Guinea Ecuat.	1	-	-	1	-	-	-	-	-
Honduras	2	-	1	1	-	-	-	-	-
Hungría	2	-	1	1	-	-	-	-	-
Italia	1	-	1	-	-	-	-	-	-
Malí	1	-	-	1	-	-	-	-	-
Marruecos	67	17	28	18	1	-	1	2	
Mauritania	1	-	-	-	-	1	-	-	-
Nigeria	2	-	1	-	-	1	-	-	-
Paraguay	36	6	19	9	-	1	1	-	
Portugal	14	3	7	4	-	-	-	-	-
Rumanía	6	-	5	1	-	-	-	-	-

..... ↓ continúa

ALUMNADO EXTRANJERO POR ENSEÑANZA, PROCEDENCIA Y MUNICIPIO. CURSO 2008/2009								
	Total	E. Infantil	E. Primaria	ESO	PCPI	Bachillerato	CFGM	CFGS
ARCHENA	437	55	209	149	2	14	2	6
Rusia	4	-	1	2	-	-	-	1
Ucrania	15	2	8	5	-	-	-	-
Venezuela	2	-	2	-	-	-	-	-

ALUMNADO EXTRANJERO POR ENSEÑANZA, PROCEDENCIA Y MUNICIPIO. CURSO 2008/2009								
	Total	E. Infantil	E. Primaria	ESO	PCPI	Bachillerato	CFGM	CFGS
BENIEL	362	78	172	107	-	5	-	-
Argelia	19	3	11	5	-	-	-	-
Argentina	3	1	1	1	-	-	-	-
Bolivia	3	1	1	1	-	-	-	-
Brasil	4	1	1	2	-	-	-	-
Bulgaria	36	9	13	14	-	-	-	-
Colombia	19	-	7	12	-	-	-	-
Cuba	1	-	-	1	-	-	-	-
China	1	-	-	1	-	-	-	-
Ecuador	89	10	56	22	-	1	-	-
Italia	1	1	-	-	-	-	-	-
Letonia	1	1	-	-	-	-	-	-
Lituania	4	2	1	1	-	-	-	-
Malí	4	2	1	1	-	-	-	-
Marruecos	111	34	56	21	-	-	-	-
Mauritania	1	1	-	-	-	-	-	-
Perú	1	-	-	1	-	-	-	-
Polonia	5	-	2	3	-	-	-	-
Rep. Dominicana	1	-	1	-	-	-	-	-
Rumanía	20	5	8	5	-	2	-	-
Rusia	12	2	4	5	-	1	-	-
Ucrania	26	5	9	11	-	1	-	-

ALUMNADO EXTRANJERO POR ENSEÑANZA, PROCEDENCIA Y MUNICIPIO. CURSO 2008/2009								
	Total	E. Infantil	E. Primaria	ESO	PCPI	Bachillerato	CFGM	CFGS
BLANCA	129	39	54	26	5	5	-	-
Argelia	4	3	1	-	-	-	-	-
Bulgaria	1	-	1	-	-	-	-	-
Colombia	1	-	-	1	-	-	-	-
Cuba	3	-	2	1	-	-	-	-
Ecuador	21	4	9	6	-	2	-	-
Francia	3	-	3	-	-	-	-	-
Marruecos	82	30	29	15	5	3	-	-
Polonia	1	-	1	-	-	-	-	-
Portugal	3	1	2	-	-	-	-	-
Reino Unido	2	-	1	1	-	-	-	-
Rumanía	4	-	3	1	-	-	-	-
Rusia	2	-	1	1	-	-	-	-
Ucrania	2	1	1	-	-	-	-	-

ALUMNADO EXTRANJERO POR ENSEÑANZA, PROCEDENCIA Y MUNICIPIO. CURSO 2008/2009								
	Total	E. Infantil	E. Primaria	ESO	PCPI	Bachillerato	CFGM	CFGS
BULLAS	181	29	88	63	-	1	-	-
Argentina	3	-	3	-	-	-	-	-
Bolivia	23	5	12	6	-	-	-	-
Brasil	2	-	2	-	-	-	-	-
Bulgaria	32	8	16	8	-	-	-	-
Colombia	7	-	2	5	-	-	-	-
China	1	-	1	-	-	-	-	-
Ecuador	78	6	34	37	-	1	-	-
Francia	1	-	-	1	-	-	-	-
Italia	1	-	1	-	-	-	-	-
Lituania	1	-	-	1	-	-	-	-
Marruecos	10	4	5	1	-	-	-	-
Polonia	2	2	-	-	-	-	-	-
Portugal	4	2	2	-	-	-	-	-
Reino Unido	9	-	6	3	-	-	-	-
Rumanía	5	2	2	1	-	-	-	-
Uruguay	2	-	2	-	-	-	-	-

ALUMNADO EXTRANJERO POR ENSEÑANZA, PROCEDENCIA Y MUNICIPIO. CURSO 2008/2009									
	Total	E. Infantil	E. Primaria	ESO	PCPI	Bachillerato	CFGM	CFGS	
CALASPARRA	193	33	68	74	6	6	6	-	
Argelia	1	-	-	1	-	-	-	-	
Argentina	3	-	-	2	-	1	-	-	
Bielorrusia	1	-	1	-	-	-	-	-	
Bolivia	16	1	6	6	-	1	2	-	
Bulgaria	2	-	1	1	-	-	-	-	
Colombia	2	1	-	1	-	-	-	-	
Ecuador	98	17	36	37	2	2	4	-	
Georgia	2	-	1	1	-	-	-	-	
Irlanda	3	1	-	1	-	1	-	-	
Italia	1	-	1	-	-	-	-	-	
Lituania	5	2	1	1	1	-	-	-	
Marruecos	23	3	8	10	1	1	-	-	
Pakistán	4	-	-	4	-	-	-	-	
Portugal	14	5	8	1	-	-	-	-	
Reino Unido	5	2	-	2	1	-	-	-	
Rumanía	9	1	3	4	1	-	-	-	
Sahara Occ.	1	-	-	1	-	-	-	-	
Ucrania	3	-	2	1	-	-	-	-	

ALUMNADO EXTRANJERO POR ENSEÑANZA, PROCEDENCIA Y MUNICIPIO. CURSO 2008/2009								
	Total	E. Infantil	E. Primaria	ESO	PCPI	Bachillerato	CFGM	CFGS
CAMPOS DEL RÍO	14	2	12	-	-	-	-	-
Argelia	1	-	1	-	-	-	-	-
Bolivia	1	-	1	-	-	-	-	-
Francia	2	-	2	-	-	-	-	-
Italia	1	1	-	-	-	-	-	-
Marruecos	6	1	5	-	-	-	-	-
Rumanía	3	-	3	-	-	-	-	-

ALUMNADO EXTRANJERO POR ENSEÑANZA, PROCEDENCIA Y MUNICIPIO. CURSO 2008/2009								
	Total	E. Infantil	E. Primaria	ESO	PCPI	Bachillerato	CFGM	CFGS
CARAVACA DE LA CRUZ	360	46	135	154	-	12	11	2
Argentina	13	3	7	3	-	-	-	-
Bolivia	91	14	32	41	-	4	-	-
Bosnia	1	-	-	-	-	1	-	-
Brasil	3	-	3	-	-	-	-	-
Bulgaria	8	-	3	3	-	-	2	-
Colombia	12	1	3	7	-	1	-	-
Cuba	2	-	1	-	-	1	-	-
China	2	1	-	1	-	-	-	-
Ecuador	125	11	40	65	-	2	5	2
Francia	4	-	2	-	-	1	1	-
Guinea	2	-	-	1	-	-	1	-
Guinea Bisau	2	-	-	1	-	-	1	-
Irlanda	2	-	-	2	-	-	-	-
Italia	3	1	-	1	-	1	-	-
Lituania	3	2	-	1	-	-	-	-
Marruecos	13	-	7	5	-	-	1	-
México	1	-	-	1	-	-	-	-
Perú	1	-	-	1	-	-	-	-
Polonia	2	-	1	1	-	-	-	-
Portugal	17	6	5	6	-	-	-	-
Reino Unido	11	1	5	5	-	-	-	-
Rep.Dominicana	1	-	1	-	-	-	-	-
Rep.Sudafricana	1	-	1	-	-	-	-	-
Rumanía	27	4	17	6	-	-	-	-
Rusia	1	-	1	-	-	-	-	-
Singapur	1	-	-	1	-	-	-	-

..... ↓ continúa

ALUMNADO EXTRANJERO POR ENSEÑANZA, PROCEDENCIA Y MUNICIPIO. CURSO 2008/2009								
	Total	E. Infantil	E. Primaria	ESO	PCPI	Bachillerato	CFGM	CFGS
CARAVACA DE LA CRUZ	360	46	135	154	-	12	11	2
Ucrania	1	-	-	-	-	1	-	-
Uruguay	6	2	4	-	-	-	-	-
Venezuela	4	-	2	2	-	-	-	-

ALUMNADO EXTRANJERO POR ENSEÑANZA, PROCEDENCIA Y MUNICIPIO. CURSO 2008/2009								
	Total	E. Infantil	E. Primaria	ESO	PCPI	Bachillerato	CFGM	CFGS
CARTAGENA	4.013	705	1.786	1.147	37	114	141	83
Alemania	34	7	14	11	-	2	-	-
Argelia	17	4	8	4	-	-	1	-
Argentina	82	6	46	20	1	4	1	4
Bangla Desh	1	-	1	-	-	-	-	-
Bélgica	3	-	2	-	-	1	-	-
Bielorrusia	1	1	-	-	-	-	-	-
Bolivia	121	21	48	40	1	4	3	4
Brasil	26	4	10	8	-	2	1	1
Bulgaria	50	8	18	16	-	3	4	1
Camerún	4	-	2	2	-	-	-	-
Colombia	157	9	56	60	1	9	10	12
Costa de Marfil	1	-	1	-	-	-	-	-
Costa Rica	3	-	3	-	-	-	-	-
Cuba	7	-	-	1	-	3	1	2
Chile	5	-	3	1	-	-	-	1
China	59	13	25	19	-	2	-	-
Desconocido	1	-	-	-	-	1	-	-
Ecuador	870	67	372	308	8	46	42	27
Egipto	1	-	1	-	-	-	-	-
El Salvador	3	-	3	-	-	-	-	-
Eslovaquia	4	2	-	2	-	-	-	-
Eslovenia	1	-	1	-	-	-	-	-
EE. UU.	8	2	3	2	-	1	-	-
Etiopía	2	1	1	-	-	-	-	-
Filipinas	2	-	1	-	-	-	1	-
Francia	19	1	5	9	-	-	4	-

..... ↓ continúa

ALUMNADO EXTRANJERO POR ENSEÑANZA, PROCEDENCIA Y MUNICIPIO. CURSO 2008/2009								
	Total	E. Infantil	E. Primaria	ESO	PCPI	Bachillerato	CFGM	CFGS
CARTAGENA	4.013	705	1.786	1.147	37	114	141	83
Georgia	1	1	-	-	-	-	-	-
Ghana	7	1	3	2	-	-	1	-
Granada	1	-	1	-	-	-	-	-
Guinea	7	-	-	7	-	-	-	-
Guinea Ecuat.	2	-	-	-	-	-	1	1
Guinea Bisau	8	-	3	5	-	-	-	-
Holanda	9	-	6	3	-	-	-	-
Honduras	1	-	-	1	-	-	-	-
Hungría	3	1	1	-	-	1	-	-
India	12	3	5	3	-	1	-	-
Indonesia	1	-	1	-	-	-	-	-
Irán	2	-	1	-	-	-	1	-
Irlanda	1	-	1	-	-	-	-	-
Israel	3	1	2	-	-	-	-	-
Italia	13	4	5	4	-	-	-	-
Japón	2	-	2	-	-	-	-	-
Letonia	3	1	-	2	-	-	-	-
Lituania	19	5	6	5	-	1	2	-
Malí	3	-	3	-	-	-	-	-
Marruecos	1.890	453	894	442	19	15	55	12
Mauritania	4	1	-	3	-	-	-	-
México	11	3	3	1	-	1	-	3
Níger	2	-	2	-	-	-	-	-
Nigeria	15	7	6	2	-	-	-	-
Noruega	4	1	3	-	-	-	-	-
Nueva Zelanda	1	1	-	-	-	-	-	-
Panamá	1	-	-	-	-	-	-	1

.....
 ↓ continúa

ALUMNADO EXTRANJERO POR ENSEÑANZA, PROCEDENCIA Y MUNICIPIO. CURSO 2008/2009								
	Total	E. Infantil	E. Primaria	ESO	PCPI	Bachillerato	CFGM	CFGS
CARTAGENA	4.013	705	1.786	1.147	37	114	141	83
Paraguay	43	13	21	8	-	1	-	-
Perú	22	3	8	8	1	-	1	1
Polonia	21	5	10	5	-	-	-	1
Portugal	14	2	6	6	-	-	-	-
Reino Unido	157	20	65	61	3	3	4	1
Rep.Dominicana	14	1	8	3	-	1	1	-
Rep.Sudafricana	1	-	1	-	-	-	-	-
Rumanía	103	13	52	30	2	4	-	2
Rusia	20	5	8	4	-	1	-	2
Sahara Occ.	2	1	-	1	-	-	-	-
Senegal	6	-	3	2	1	-	-	-
Suecia	9	3	1	5	-	-	-	-
Suiza	2	-	-	2	-	-	-	-
Togo	1	-	1	-	-	-	-	-
Ucrania	55	7	19	14	-	4	7	4
Uruguay	11	2	3	5	-	1	-	-
Venezuela	24	1	8	10	-	2	-	3

ALUMNADO EXTRANJERO POR ENSEÑANZA, PROCEDENCIA Y MUNICIPIO. CURSO 2008/2009									
	Total	E. Infantil	E. Primaria	ESO	PCPI	Bachillerato	CFGM	CFGS	
CEHEGÍN	292	56	143	79	1	10	3		
Argentina	5	-	3	1	-	1	-	-	-
Bolivia	21	6	9	4	-	1	1	-	-
Brasil	1	-	1	-	-	-	-	-	-
Bulgaria	93	20	55	18	-	-	-	-	-
Colombia	7	1	3	1	-	2	-	-	-
China	6	4	2	-	-	-	-	-	-
Desconocido	1	-	-	1	-	-	-	-	-
Ecuador	27	-	11	13	1	1	1	-	-
EE. UU.	5	2	3	-	-	-	-	-	-
Georgia	1	-	-	1	-	-	-	-	-
Irlanda	3	-	-	3	-	-	-	-	-
Italia	1	-	-	-	-	1	-	-	-
Marruecos	44	9	27	7	-	-	1	-	-
Pakistán	5	2	3	-	-	-	-	-	-
Polonia	2	1	-	-	-	1	-	-	-
Portugal	23	5	12	4	-	2	-	-	-
Reino Unido	36	4	11	20	-	1	-	-	-
Rep.Dominicana	1	-	-	1	-	-	-	-	-
Rumanía	6	2	2	2	-	-	-	-	-
Sri Lanka	1	-	1	-	-	-	-	-	-
Suiza	1	-	-	1	-	-	-	-	-
Venezuela	2	-	-	2	-	-	-	-	-

ALUMNADO EXTRANJERO POR ENSEÑANZA, PROCEDENCIA Y MUNICIPIO. CURSO 2008/2009								
	Total	E. Infantil	E. Primaria	ESO	PCPI	Bachillerato	CFGM	CFGS
CEUTÍ	184	13	86	69	5	6	3	2
Alemania	3	-	3	-	-	-	-	-
Argentina	4	-	3	1	-	-	-	-
Bolivia	12	1	6	4	1	-	-	-
Brasil	7	2	3	2	-	-	-	-
Bulgaria	3	1	1	-	-	1	-	-
Colombia	11	-	7	2	-	1	-	1
Chile	2	-	1	1	-	-	-	-
Ecuador	83	2	38	37	1	1	3	1
EE. UU.	1	1	-	-	-	-	-	-
Francia	2	-	2	-	-	-	-	-
Gambia	3	2	-	1	-	-	-	-
Honduras	2	-	1	1	-	-	-	-
Lituania	1	-	1	-	-	-	-	-
Marruecos	22	1	10	8	3	-	-	-
Perú	4	-	2	2	-	-	-	-
Portugal	9	1	2	4	-	2	-	-
Reino Unido	1	-	-	1	-	-	-	-
Rumanía	5	-	3	2	-	-	-	-
Ucrania	5	2	2	-	-	1	-	-
Uruguay	4	-	1	3	-	-	-	-

ALUMNADO EXTRANJERO POR ENSEÑANZA, PROCEDENCIA Y MUNICIPIO. CURSO 2008/2009									
	Total	E. Infantil	E. Primaria	ESO	PCPI	Bachillerato	CFGM	CFGS	
CIEZA	525	86	222	173	-	30	11	3	
Afganistán	2	-	-	1	-	1	-	-	
Alemania	1	-	-	-	-	1	-	-	
Argelia	2	-	1	-	-	-	1	-	
Argentina	1	-	-	1	-	-	-	-	
Armenia	5	1	-	4	-	-	-	-	
Bolivia	43	13	16	10	-	2	2	-	
Brasil	2	1	-	1	-	-	-	-	
Bulgaria	1	1	-	-	-	-	-	-	
Camerún	1	-	1	-	-	-	-	-	
Colombia	3	-	1	2	-	-	-	-	
Cuba	1	-	1	-	-	-	-	-	
China	2	1	-	1	-	-	-	-	
Ecuador	244	21	109	87	-	20	6	1	
Francia	7	1	-	4	-	2	-	-	
Georgia	2	-	2	-	-	-	-	-	
Honduras	8	1	4	2	-	-	-	1	
Irán	1	-	1	-	-	-	-	-	
Lituania	13	2	4	7	-	-	-	-	
Marruecos	136	29	61	41	-	3	2	-	
México	1	1	-	-	-	-	-	-	
Perú	3	1	1	-	-	-	-	1	
Reino Unido	2	-	1	1	-	-	-	-	
Rep.Dominicana	1	-	-	1	-	-	-	-	
Rumanía	16	6	8	2	-	-	-	-	
Rusia	19	4	7	7	-	1	-	-	
Ucrania	8	3	4	1	-	-	-	-	

ALUMNADO EXTRANJERO POR ENSEÑANZA, PROCEDENCIA Y MUNICIPIO. CURSO 2008/2009								
	Total	E. Infantil	E. Primaria	ESO	PCPI	Bachillerato	CFGM	CFGS
FORTUNA	170	50	24	88	5	3	-	-
Alemania	3	1	-	2	-	-	-	-
Argelia	3	3	-	-	-	-	-	-
Bélgica	3	1	-	2	-	-	-	-
Bolivia	8	1	2	5	-	-	-	-
Brasil	2	-	-	2	-	-	-	-
Bulgaria	1	-	-	1	-	-	-	-
Colombia	13	4	2	6	-	1	-	-
China	1	-	-	1	-	-	-	-
Ecuador	7	2	2	3	-	-	-	-
Francia	1	1	-	-	-	-	-	-
Guinea	1	-	-	1	-	-	-	-
Guinea Bisau	1	-	-	1	-	-	-	-
Letonia	1	-	-	1	-	-	-	-
Lituania	2	-	-	2	-	-	-	-
Marruecos	67	28	5	29	3	2	-	-
Perú	1	-	-	1	-	-	-	-
Polonia	5	-	2	3	-	-	-	-
Portugal	1	1	-	-	-	-	-	-
Reino Unido	29	4	6	17	2	-	-	-
Rep.Dominicana	1	-	-	1	-	-	-	-
Rumanía	8	3	3	2	-	-	-	-
Rusia	3	-	2	1	-	-	-	-
Senegal	2	1	-	1	-	-	-	-
Ucrania	6	-	-	6	-	-	-	-

ALUMNADO EXTRANJERO POR ENSEÑANZA, PROCEDENCIA Y MUNICIPIO. CURSO 2008/2009								
	Total	E. Infantil	E. Primaria	ESO	PCPI	Bachillerato	CFGM	CFGS
FUENTE ÁLAMO DE MURCIA	740	205	318	160	17	31	8	1
Argentina	3	-	2	1	-	-	-	-
Bolivia	23	8	13	1	-	1	-	-
Brasil	3	-	2	1	-	-	-	-
Bulgaria	1	-	-	-	1	-	-	-
Colombia	5	-	1	2	-	1	1	-
Chile	2	-	1	-	-	-	1	-
China	3	1	2	-	-	-	-	-
Ecuador	314	79	167	46	4	16	1	1
Francia	1	-	-	-	-	1	-	-
Holanda	2	-	2	-	-	-	-	-
Irlanda	1	1	-	-	-	-	-	-
Lituania	2	1	-	1	-	-	-	-
Marruecos	286	94	90	82	9	7	4	-
Noruega	3	-	1	1	-	1	-	-
Paraguay	18	5	10	2	1	-	-	-
Polonia	7	1	1	4	-	1	-	-
Reino Unido	42	8	16	14	2	2	-	-
Rumanía	20	7	8	4	-	-	1	-
Rusia	3	-	2	1	-	-	-	-
Ucrania	1	-	-	-	-	1	-	-

ALUMNADO EXTRANJERO POR ENSEÑANZA, PROCEDENCIA Y MUNICIPIO. CURSO 2008/2009									
	Total	E. Infantil	E. Primaria	ESO	PCPI	Bachillerato	CFGM	CFGS	
JUMILLA	585	67	290	191	-	23	14	-	-
Argelia	5	3	1	1	-	-	-	-	-
Argentina	6	-	3	1	-	1	1	-	-
Bolivia	51	10	21	17	-	3	-	-	-
Brasil	5	-	2	3	-	-	-	-	-
Bulgaria	29	4	19	6	-	-	-	-	-
Colombia	46	2	18	24	-	2	-	-	-
Costa Rica	1	-	-	-	-	-	1	-	-
Chile	3	1	1	1	-	-	-	-	-
China	4	1	1	2	-	-	-	-	-
Ecuador	269	10	136	99	-	14	10	-	-
Guinea Ecuat.	2	-	-	2	-	-	-	-	-
Lituania	4	1	1	2	-	-	-	-	-
Marruecos	139	32	74	30	-	3	-	-	-
Perú	5	-	2	2	-	-	1	-	-
Polonia	1	1	-	-	-	-	-	-	-
Reino Unido	5	-	5	-	-	-	-	-	-
Rumanía	8	2	4	1	-	-	1	-	-
Venezuela	2	-	2	-	-	-	-	-	-

ALUMNADO EXTRANJERO POR ENSEÑANZA, PROCEDENCIA Y MUNICIPIO. CURSO 2008/2009								
	Total	E. Infantil	E. Primaria	ESO	PCPI	Bachillerato	CFGM	CFGS
LIBRILLA	332	59	156	99	-	7	4	-
Bolivia	2	1	-	1	-	-	-	-
Cuba	1	-	-	1	-	-	-	-
Ecuador	7	1	4	2	-	-	-	-
Marruecos	31	6	12	12	1	-	-	-
Portugal	4	1	2	1	-	-	-	-
Reino Unido	3	-	1	2	-	-	-	-
Rumanía	2	-	2	-	-	-	-	-

ALUMNADO EXTRANJERO POR ENSEÑANZA, PROCEDENCIA Y MUNICIPIO. CURSO 2008/2009									
	Total	E. Infantil	E. Primaria	ESO	PCPI	Bachillerato	CFGM	CFGS	
LORCA	2.541	363	1.220	784	24	85	39	26	
Afganistán	3	1	1	1	-	-	-	-	
Alemania	8	3	1	3	-	1	-	-	
Andorra	2	-	-	2	-	-	-	-	
Argelia	19	4	13	2	-	-	-	-	
Argentina	29	5	12	11	1	-	-	-	
Austria	2	-	2	-	-	-	-	-	
Bélgica	6	-	2	2	-	1	-	1	
Bielorrusia	1	-	-	-	-	1	-	-	
Bolivia	156	27	79	39	2	4	4	1	
Brasil	6	1	4	1	-	-	-	-	
Bulgaria	29	6	14	8	-	1	-	-	
Burkina Faso	3	-	3	-	-	-	-	-	
Colombia	38	1	14	14	-	2	1	6	
Cuba	3	1	1	-	-	-	1	-	
Chile	11	-	4	5	-	-	2	-	
China	27	5	12	8	-	2	-	-	
Ecuador	1.352	139	659	459	12	57	16	10	
El Salvador	4	-	3	1	-	-	-	-	
Eslovaquia	1	-	-	-	-	-	1	-	
EE. UU.	1	-	-	-	-	1	-	-	
Etiopía	1	-	1	-	-	-	-	-	
Francia	21	2	5	12	-	2	-	-	
Georgia	2	-	2	-	-	-	-	-	
Ghana	2	-	2	-	-	-	-	-	
Guinea	1	-	-	1	-	-	-	-	
Guinea Ecuat.	3	-	1	2	-	-	-	-	

..... ↓ continúa

ALUMNADO EXTRANJERO POR ENSEÑANZA, PROCEDENCIA Y MUNICIPIO. CURSO 2008/2009								
	Total	E. Infantil	E. Primaria	ESO	PCPI	Bachillerato	CFGM	CFGS
LORCA	2.541	363	1.220	784	24	85	39	26
Guinea Bisau	1	-	-	1	-	-	-	-
Haití	1	-	-	-	-	-	-	1
Holanda	6	-	1	5	-	-	-	-
Indonesia	1	-	-	1	-	-	-	-
Israel	1	-	1	-	-	-	-	-
Italia	9	1	8	-	-	-	-	-
Líbano	1	-	1	-	-	-	-	-
Lituania	3	1	1	1	-	-	-	-
Malawi	2	-	-	1	-	-	1	-
Marruecos	590	130	291	146	7	3	11	2
Mauritania	1	1	-	-	-	-	-	-
México	1	-	-	1	-	-	-	-
Moldavia	1	-	1	-	-	-	-	-
Nicaragua	4	-	2	2	-	-	-	-
Nigeria	4	3	1	-	-	-	-	-
Paraguay	4	2	-	1	-	1	-	-
Perú	17	5	4	6	-	1	-	1
Polonia	6	2	-	3	-	-	-	1
Portugal	8	1	5	2	-	-	-	-
Reino Unido	24	5	12	7	-	-	-	-
Rep.Dominicana	18	2	13	2	1	-	-	-
Rumanía	78	14	32	25	1	4	1	1
Rusia	16	1	6	3	-	3	1	2
Suiza	1	-	-	1	-	-	-	-
Ucrania	8	-	4	3	-	1	-	-
Venezuela	4	-	2	2	-	-	-	-

..... ■ fin de tabla

ALUMNADO EXTRANJERO POR ENSEÑANZA, PROCEDENCIA Y MUNICIPIO. CURSO 2008/2009								
	Total	E. Infantil	E. Primaria	ESO	PCPI	Bachillerato	CFGM	CFGS
LORQUÍ	158	26	77	46	2	7	-	-
Alemania	5	-	2	3	-	-	-	-
Argentina	6	1	4	1	-	-	-	-
Bolivia	1	-	-	1	-	-	-	-
Bulgaria	3	1	2	-	-	-	-	-
Colombia	7	-	2	5	-	-	-	-
China	3	1	1	1	-	-	-	-
Ecuador	68	10	35	18	-	5	-	-
Estonia	1	-	-	1	-	-	-	-
Marruecos	44	11	23	7	2	1	-	-
Paraguay	2	-	1	1	-	-	-	-
Polonia	3	-	1	2	-	-	-	-
Portugal	2	-	-	1	-	1	-	-
Rumanía	9	2	3	4	-	-	-	-
Sahara Occ.	1	-	1	-	-	-	-	-
Senegal	3	-	2	1	-	-	-	-

ALUMNADO EXTRANJERO POR ENSEÑANZA, PROCEDENCIA Y MUNICIPIO. CURSO 2008/2009								
	Total	E. Infantil	E. Primaria	ESO	PCPI	Bachillerato	CFGM	CFGS
MAZARRÓN	1.072	121	587	306	9	36	9	4
Albania	3	1	1	-	-	1	-	-
Alemania	12	-	6	6	-	-	-	-
Argelia	2	-	1	1	-	-	-	-
Argentina	16	2	8	4	1	1	-	-
Austria	1	-	-	-	-	-	-	1
Bélgica	2	-	-	2	-	-	-	-
Bolivia	4	3	1	-	-	-	-	-
Bosnia	1	-	-	1	-	-	-	-
Brasil	1	-	1	-	-	-	-	-
Bulgaria	5	2	2	1	-	-	-	-
Colombia	36	2	25	7	-	2	-	-
Cuba	1	-	-	1	-	-	-	-
China	8	1	6	1	-	-	-	-
Desconocido	1	-	-	-	-	1	-	-
Dinamarca	1	-	1	-	-	-	-	-
Ecuador	430	49	216	136	3	20	5	1
EE. UU.	1	-	-	1	-	-	-	-
Francia	5	1	1	3	-	-	-	-
Georgia	3	-	1	-	-	2	-	-
Guinea Ecuat.	4	-	-	4	-	-	-	-
Holanda	6	-	3	3	-	-	-	-
Honduras	1	-	1	-	-	-	-	-
Irlanda	2	-	1	1	-	-	-	-
Italia	2	-	-	1	-	-	-	1
Lituania	5	-	2	3	-	-	-	-
Malawi	2	-	-	2	-	-	-	-

..... ↓ continúa

ALUMNADO EXTRANJERO POR ENSEÑANZA, PROCEDENCIA Y MUNICIPIO. CURSO 2008/2009								
	Total	E. Infantil	E. Primaria	ESO	PCPI	Bachillerato	CFGM	CFGS
MAZARRÓN	1.072	121	587	306	9	36	9	4
Marruecos	320	45	190	71	5	6	2	1
México	1	-	1	-	-	-	-	-
Paraguay	1	-	-	-	-	1	-	-
Perú	3	1	1	-	-	-	1	-
Polonia	3	1	2	-	-	-	-	-
Portugal	12	2	8	2	-	-	-	-
Reino Unido	158	10	93	53	-	1	1	-
Rep.Dominicana	1	-	-	1	-	-	-	-
Rumanía	10	-	8	1	-	1	-	-
Rusia	2	-	2	-	-	-	-	-
Senegal	2	-	2	-	-	-	-	-
Ucrania	2	1	1	-	-	-	-	-
Uruguay	2	-	2	-	-	-	-	-

ALUMNADO EXTRANJERO POR ENSEÑANZA, PROCEDENCIA Y MUNICIPIO. CURSO 2008/2009									
	Total	E. Infantil	E. Primaria	ESO	PCPI	Bachillerato	CFGM	CFGS	
MOLINA DE SEGURA	1.358	224	537	460	9	77	34	17	
Afganistán	1	-	-	1	-	-	-	-	-
Albania	2	-	2	-	-	-	-	-	-
Alemania	7	3	4	-	-	-	-	-	-
Argelia	3	2	1	-	-	-	-	-	-
Argentina	27	3	15	7	-	2	-	-	-
Bélgica	5	1	2	2	-	-	-	-	-
Bielorrusia	1	-	-	-	-	-	1	-	-
Bolivia	66	12	25	22	-	5	2	-	-
Brasil	30	7	15	8	-	-	-	-	-
Bulgaria	19	3	8	7	-	1	-	-	-
Colombia	106	7	41	51	-	3	4	-	-
Corea del Sur	2	-	1	1	-	-	-	-	-
Cuba	13	-	5	7	-	1	-	-	-
Chile	2	1	-	-	-	1	-	-	-
China	36	6	9	18	-	2	-	-	1
Dinamarca	2	-	2	-	-	-	-	-	-
Ecuador	400	24	168	165	3	23	10	-	7
Eslovenia	1	1	-	-	-	-	-	-	-
EE. UU.	4	1	2	1	-	-	-	-	-
Etiopía	4	1	3	-	-	-	-	-	-
Francia	123	26	51	35	-	11	-	-	-
Gambia	1	-	-	1	-	-	-	-	-
Grecia	1	-	1	-	-	-	-	-	-
Guinea	2	-	-	2	-	-	-	-	-
Guinea Ecuat.	5	-	2	1	-	-	1	-	1
Guinea Bisau	2	-	-	2	-	-	-	-	-
Haití	3	1	2	-	-	-	-	-	-

..... ↓ continúa

ALUMNADO EXTRANJERO POR ENSEÑANZA, PROCEDENCIA Y MUNICIPIO. CURSO 2008/2009								
	Total	E. Infantil	E. Primaria	ESO	PCPI	Bachillerato	CFGM	CFGS
MOLINA DE SEGURA	1.358	224	537	460	9	77	34	17
Holanda	3	-	1	2	-	-	-	-
Honduras	3	-	3	-	-	-	-	-
Irlanda	1	1	-	-	-	-	-	-
Italia	16	6	7	1	-	2	-	-
Japón	1	-	-	-	-	1	-	-
Letonia	3	-	1	2	-	-	-	-
Malí	2	-	-	2	-	-	-	-
Marruecos	217	68	79	50	6	4	7	3
México	5	-	1	2	-	-	1	1
Moldavia	3	2	-	-	-	-	-	1
Nigeria	4	2	2	-	-	-	-	-
Paraguay	8	3	1	3	-	1	-	-
Perú	16	1	4	10	-	1	-	-
Polonia	14	3	4	5	-	2	-	-
Portugal	18	4	9	4	-	-	1	-
Reino Unido	15	3	6	4	-	2	-	-
Rep.Dominicana	9	-	7	2	-	-	-	-
Rumanía	98	21	30	28	-	11	6	2
Rusia	9	1	6	2	-	-	-	-
Sahara Occ.	1	-	1	-	-	-	-	-
Santa Lucía	1	-	1	-	-	-	-	-
Senegal	2	-	1	1	-	-	-	-
Suecia	1	-	1	-	-	-	-	-
Suiza	1	-	-	1	-	-	-	-
Ucrania	20	4	6	7	-	2	1	-
Uruguay	13	5	5	1	-	2	-	-
Venezuela	6	1	2	2	-	-	-	1

..... ■ fin de tabla

ALUMNADO EXTRANJERO POR ENSEÑANZA, PROCEDENCIA Y MUNICIPIO. CURSO 2008/2009								
	Total	E. Infantil	E. Primaria	ESO	PCPI	Bachillerato	CFGM	CFGS
MORATALLA	33	8	8	13	-	4	-	-
Alemania	1	-	-	1	-	-	-	-
Argelia	8	-	-	6	-	2	-	-
Colombia	1	-	-	1	-	-	-	-
China	1	-	1	-	-	-	-	-
Ecuador	2	1	-	-	-	1	-	-
Francia	1	-	-	-	-	1	-	-
Marruecos	9	3	3	3	-	-	-	-
Mauritania	1	-	-	1	-	-	-	-
Perú	1	-	1	-	-	-	-	-
Reino Unido	2	-	2	-	-	-	-	-
Rumanía	4	3	1	-	-	-	-	-
Sahara Occ.	2	1	-	1	-	-	-	-

ALUMNADO EXTRANJERO POR ENSEÑANZA, PROCEDENCIA Y MUNICIPIO. CURSO 2008/2009								
	Total	E. Infantil	E. Primaria	ESO	PCPI	Bachillerato	CFGM	CFGS
MULA	548	161	236	128	2	16	4	1
Alemania	2	-	-	2	-	-	-	-
Argelia	1	-	-	1	-	-	-	-
Argentina	1	-	1	-	-	-	-	-
Bélgica	1	-	1	-	-	-	-	-
Bolivia	54	18	28	7	-	1	-	-
Brasil	5	-	3	1	-	1	-	-
Colombia	4	-	1	3	-	-	-	-
China	6	2	3	1	-	-	-	-
Ecuador	355	108	148	85	-	11	2	1
Francia	9	1	4	3	-	1	-	-
Guinea Ecuat.	1	-	-	1	-	-	-	-
Irlanda	1	-	-	-	-	1	-	-
Marruecos	66	19	32	14	-	1	-	-
México	1	-	1	-	-	-	-	-
Moldavia	2	-	-	-	1	-	1	-
Paraguay	2	-	2	-	-	-	-	-
Portugal	16	7	4	3	1	-	1	-
Reino Unido	9	1	3	5	-	-	-	-
Rumanía	7	3	3	1	-	-	-	-
Suiza	2	-	1	1	-	-	-	-
Ucrania	1	-	1	-	-	-	-	-
Venezuela	2	2	-	-	-	-	-	-

ALUMNADO EXTRANJERO POR ENSEÑANZA, PROCEDENCIA Y MUNICIPIO. CURSO 2008/2009									
	Total	E. Infantil	E. Primaria	ESO	PCPI	Bachillerato	CFGM	CFGS	
MURCIA	6.858	1.117	2.994	2.018	56	313	200	159	
Afganistán	2	1	-	1	-	-	-	-	
Albania	3	-	-	1	-	1	-	1	
Alemania	27	1	13	10	-	1	2	-	
Andorra	1	-	1	-	-	-	-	-	
Angola	1	-	1	-	-	-	-	-	
Arabia Saudí	1	-	1	-	-	-	-	-	
Argelia	80	27	43	8	-	-	2	-	
Argentina	143	19	63	38	1	12	3	7	
Armenia	1	-	1	-	-	-	-	-	
Australia	4	1	1	2	-	-	-	-	
Austria	3	-	1	1	-	1	-	-	
Bangla Desh	1	-	1	-	-	-	-	-	
Bélgica	7	1	5	1	-	-	-	-	
Bielorrusia	4	-	3	1	-	-	-	-	
Bolivia	800	116	375	241	3	25	23	17	
Brasil	95	16	37	32	1	2	1	6	
Bulgaria	194	26	93	59	2	8	5	1	
Burundi	1	-	1	-	-	-	-	-	
Cabo Verde	2	-	1	1	-	-	-	-	
Camerún	1	-	1	-	-	-	-	-	
Colombia	431	17	162	178	2	34	19	19	
Comores	1	-	-	1	-	-	-	-	
Congo	3	-	2	1	-	-	-	-	
Corea del Sur	5	-	3	2	-	-	-	-	
Costa de Marfil	2	-	1	1	-	-	-	-	
Costa Rica	3	-	-	2	1	-	-	-	
Cuba	25	-	12	6	-	3	1	3	

↓ continúa

ALUMNADO EXTRANJERO POR ENSEÑANZA, PROCEDENCIA Y MUNICIPIO. CURSO 2008/2009									
	Total	E. Infantil	E. Primaria	ESO	PCPI	Bachillerato	CFGM	CFGS	
MURCIA	6.858	1.117	2.994	2.018	56	313	200	159	
Chile	52	2	24	14	-	4	2	6	
China	163	37	62	60	1	3	-	-	
Desconocido	2	-	-	-	-	-	-	1	
Ecuador	1.922	172	872	664	21	105	65	23	
Egipto	4	1	1	2	-	-	-	-	
El Salvador	1	-	1	-	-	-	-	-	
Eslovaquia	1	-	1	-	-	-	-	-	
Eslovenia	2	-	2	-	-	-	-	-	
EE. UU.	15	3	6	4	-	2	-	-	
Etiopía	5	5	-	-	-	-	-	-	
Filipinas	1	-	1	-	-	-	-	-	
Francia	32	3	5	9	-	9	1	5	
Gambia	3	3	-	-	-	-	-	-	
Georgia	10	3	4	1	-	1	1	-	
Ghana	11	4	3	2	-	1	-	1	
Guatemala	3	-	2	1	-	-	-	-	
Guinea	26	8	5	3	-	2	5	3	
Guinea Ecuat.	21	3	5	7	-	1	2	3	
Guinea Bisau	12	1	-	3	-	2	3	3	
Holanda	9	-	5	2	-	2	-	-	
Honduras	3	-	3	-	-	-	-	-	
Hungría	2	-	1	1	-	-	-	-	
India	4	1	2	1	-	-	-	-	
Irlanda	2	-	2	-	-	-	-	-	
Islandia	2	-	2	-	-	-	-	-	
Italia	37	11	6	12	1	2	2	3	
Japón	1	-	-	1	-	-	-	-	

.....
 ↓ continúa

ALUMNADO EXTRANJERO POR ENSEÑANZA, PROCEDENCIA Y MUNICIPIO. CURSO 2008/2009									
	Total	E. Infantil	E. Primaria	ESO	PCPI	Bachillerato	CFGM	CFGS	
MURCIA	6.858	1.117	2.994	2.018	56	313	200	159	
Letonia	7	2	1	2	-	1	1	-	
Líbano	3	-	3	-	-	-	-	-	
Lituania	29	6	10	8	-	3	-	2	
Macedonia	1	-	1	-	-	-	-	-	
Malí	2	1	-	1	-	-	-	-	
Marruecos	1.624	445	773	329	17	20	33	7	
México	15	3	6	1	-	2	-	3	
Micronesia	1	1	-	-	-	-	-	-	
Moldavia	10	2	2	2	-	1	-	3	
Nicaragua	3	-	2	1	-	-	-	-	
Níger	1	1	-	-	-	-	-	-	
Nigeria	53	22	22	8	-	1	-	-	
Pakistán	2	-	2	-	-	-	-	-	
Paraguay	30	6	16	6	-	1	-	1	
Perú	31	7	8	10	1	2	-	3	
Polonia	20	4	10	2	-	1	2	1	
Portugal	15	3	8	3	-	1	-	-	
Reino Unido	108	7	34	60	-	6	1	-	
Rep. Checa	2	1	1	-	-	-	-	-	
Rep.Dominicana	34	5	10	8	1	6	1	3	
Rep.Sudafricana	2	2	-	-	-	-	-	-	
Ruanda	1	-	-	-	-	1	-	-	
Rumanía	176	39	76	44	1	6	7	3	
Rusia	53	5	15	22	-	4	5	2	
Senegal	20	11	3	4	-	1	1	-	
Suecia	5	2	1	-	-	-	-	2	
Suiza	12	-	2	2	-	2	1	5	

.....
 ↓ continúa

ALUMNADO EXTRANJERO POR ENSEÑANZA, PROCEDENCIA Y MUNICIPIO. CURSO 2008/2009								
	Total	E. Infantil	E. Primaria	ESO	PCPI	Bachillerato	CFGM	CFGS
MURCIA	6.858	1.117	2.994	2.018	56	313	200	159
Túnez	2	-	2	-	-	-	-	-
Turquía	2	1	-	-	-	-	-	1
Tuvalu	1	-	-	1	-	-	-	-
Ucrania	340	49	122	112	-	30	8	19
Uruguay	25	1	12	8	1	1	1	1
Venezuela	41	9	15	10	2	2	2	1

ALUMNADO EXTRANJERO POR ENSEÑANZA, PROCEDENCIA Y MUNICIPIO. CURSO 2008/2009								
	Total	E. Infantil	E. Primaria	ESO	PCPI	Bachillerato	CFGM	CFGS
PLIEGO	88	13	52	23	-	-	-	-
Argentina	2	1	1	-	-	-	-	-
Bolivia	2	-	2	-	-	-	-	-
Brasil	5	-	5	-	-	-	-	-
Ecuador	4	-	4	-	-	-	-	-
Holanda	3	-	-	3	-	-	-	-
Marruecos	24	7	12	5	-	-	-	-
Moldavia	2	-	1	1	-	-	-	-
Portugal	32	4	16	12	-	-	-	-
Reino Unido	4	-	3	1	-	-	-	-
Rumanía	6	-	5	1	-	-	-	-
Surinám	2	-	2	-	-	-	-	-
Ucrania	2	1	1	-	-	-	-	-

ALUMNADO EXTRANJERO POR ENSEÑANZA, PROCEDENCIA Y MUNICIPIO. CURSO 2008/2009									
	Total	E. Infantil	E. Primaria	ESO	PCPI	Bachillerato	CFGM	CFGS	
PUERTO LUMBRERAS	285	41	137	92	5	5	2	3	
Andorra	2	-	2	-	-	-	-	-	-
Argentina	7	-	3	4	-	-	-	-	-
Australia	2	-	2	-	-	-	-	-	-
Bélgica	3	-	1	2	-	-	-	-	-
Bolivia	2	-	1	-	-	1	-	-	-
Brasil	4	-	3	1	-	-	-	-	-
Bulgaria	2	1	-	1	-	-	-	-	-
Cabo Verde	1	-	-	1	-	-	-	-	-
Colombia	6	-	3	3	-	-	-	-	-
Chile	3	-	2	1	-	-	-	-	-
China	4	-	3	1	-	-	-	-	-
Ecuador	78	5	36	35	1	-	1	-	-
Francia	6	1	2	-	-	2	-	1	-
Holanda	3	-	2	1	-	-	-	-	-
Marruecos	89	23	43	17	3	2	1	-	-
Paraguay	1	-	-	1	-	-	-	-	-
Perú	2	1	1	-	-	-	-	-	-
Polonia	1	-	-	1	-	-	-	-	-
Portugal	5	-	3	2	-	-	-	-	-
Reino Unido	20	2	10	8	-	-	-	-	-
Rumanía	39	7	17	12	1	-	-	2	-
Rusia	1	-	1	-	-	-	-	-	-
Suiza	1	-	-	1	-	-	-	-	-
Ucrania	2	-	2	-	-	-	-	-	-
Venezuela	1	1	-	-	-	-	-	-	-

ALUMNADO EXTRANJERO POR ENSEÑANZA, PROCEDENCIA Y MUNICIPIO. CURSO 2008/2009								
	Total	E. Infantil	E. Primaria	ESO	PCPI	Bachillerato	CFGM	CFGS
RICOTE	2	1	1	-	-	-	-	-
Marruecos	1	-	1	-	-	-	-	-
Paraguay	1	1	-	-	-	-	-	-

ALUMNADO EXTRANJERO POR ENSEÑANZA, PROCEDENCIA Y MUNICIPIO. CURSO 2008/2009								
	Total	E. Infantil	E. Primaria	ESO	PCPI	Bachillerato	CFGM	CFGS
SAN JAVIER	1.213	184	543	404	10	39	28	5
Alemania	10	1	3	6	-	-	-	-
Andorra	1	-	-	1	-	-	-	-
Argelia	1	-	-	1	-	-	-	-
Argentina	18	2	10	5	-	1	-	-
Bélgica	9	3	5	1	-	-	-	-
Bolivia	100	5	44	39	-	7	5	-
Brasil	6	1	-	4	-	1	-	-
Bulgaria	16	-	9	7	-	-	-	-
Colombia	17	-	6	9	1	-	-	1
Cuba	7	1	2	1	-	2	1	-
Chile	9	-	4	5	-	-	-	-
China	12	3	2	6	-	1	-	-
Ecuador	269	33	108	108	3	6	9	2
EE. UU.	1	-	-	1	-	-	-	-
Ghana	1	1	-	-	-	-	-	-
Guinea Ecuat.	5	-	-	5	-	-	-	-
Holanda	2	1	-	-	-	1	-	-
Honduras	2	-	2	-	-	-	-	-
Hungría	1	1	-	-	-	-	-	-
Irán	6	3	1	2	-	-	-	-
Irlanda	4	-	2	2	-	-	-	-
Italia	2	-	1	1	-	-	-	-
Lituania	6	-	3	2	-	1	-	-
Marruecos	552	116	289	127	4	5	10	1
México	1	-	1	-	-	-	-	-
Perú	5	2	1	1	-	1	-	-

..... ↓ continúa

ALUMNADO EXTRANJERO POR ENSEÑANZA, PROCEDENCIA Y MUNICIPIO. CURSO 2008/2009									
	Total	E. Infantil	E. Primaria	ESO	PCPI	Bachillerato	CFGM	CFGS	
SAN JAVIER	1.213	184	543	404	10	39	28	5	
Portugal	6	-	-	4	-	2	-	-	
Reino Unido	53	4	19	26	2	2	-	-	
Rep. Checa	1	-	-	1	-	-	-	-	
Rep.Dominicana	1	-	-	1	-	-	-	-	
Rep.Sudafricana	1	-	-	1	-	-	-	-	
Rumanía	50	4	18	21	-	5	1	1	
Rusia	2	1	-	1	-	-	-	-	
Sahara Occ.	1	-	-	-	-	-	1	-	
Suecia	4	-	-	3	-	1	-	-	
Ucrania	27	2	11	10	-	3	1	-	
Uruguay	4	-	2	2	-	-	-	-	

ALUMNADO EXTRANJERO POR ENSEÑANZA, PROCEDENCIA Y MUNICIPIO. CURSO 2008/2009								
	Total	E. Infantil	E. Primaria	ESO	PCPI	Bachillerato	CFGM	CFGS
SAN PEDRO DEL PINATAR	877	169	436	231	-	23	5	12
Alemania	7	1	4	2	-	-	-	-
Argelia	1	-	-	-	-	-	1	-
Argentina	7	2	2	2	-	-	-	1
Bélgica	5	2	1	-	-	1	-	1
Bolivia	3	-	3	-	-	-	-	-
Brasil	1	-	-	-	-	-	-	1
Bulgaria	21	4	10	4	-	3	-	-
Colombia	11	1	4	5	-	-	-	1
Costa Rica	3	1	1	1	-	-	-	-
China	8	2	4	2	-	-	-	-
Desconocido	1	-	-	-	-	-	-	-
Ecuador	184	13	95	66	-	6	1	3
EE. UU.	1	1	-	-	-	-	-	-
Finlandia	1	-	1	-	-	-	-	-
Francia	1	-	1	-	-	-	-	-
Georgia	1	-	-	1	-	-	-	-
Irán	1	-	-	1	-	-	-	-
Irlanda	3	1	2	-	-	-	-	-
Lituania	4	-	1	3	-	-	-	-
Marruecos	367	104	189	73	-	-	-	1
Mauritania	1	-	-	1	-	-	-	-
Moldavia	5	3	2	-	-	-	-	-
Nigeria	2	-	-	2	-	-	-	-
Perú	5	2	2	1	-	-	-	-
Portugal	1	-	-	1	-	-	-	-
Reino Unido	29	4	15	9	-	1	-	-

..... ↓ continúa

ALUMNADO EXTRANJERO POR ENSEÑANZA, PROCEDENCIA Y MUNICIPIO. CURSO 2008/2009								
	Total	E. Infantil	E. Primaria	ESO	PCPI	Bachillerato	CFGM	CFGS
SAN PEDRO DEL PINATAR	877	169	436	231	-	23	5	12
Rumanía	139	19	77	34	-	8	1	-
Rusia	9	3	1	1	-	2	1	1
Suecia	2	-	2	-	-	-	-	-
Ucrania	48	6	14	22	-	2	1	3
Uruguay	2	-	2	-	-	-	-	-
Venezuela	3	-	3	-	-	-	-	-

ALUMNADO EXTRANJERO POR ENSEÑANZA, PROCEDENCIA Y MUNICIPIO. CURSO 2008/2009									
	Total	E. Infantil	E. Primaria	ESO	PCPI	Bachillerato	CFGM	CFGS	
SANTOMERA	469	83	213	144	6	14	6	3	
Afganistán	1	-	1	-	-	-	-	-	-
Alemania	2	-	1	-	-	-	1	-	-
Argelia	3	2	1	-	-	-	-	-	-
Argentina	10	2	2	4	-	2	-	-	-
Bolivia	22	7	7	7	-	-	-	-	1
Brasil	31	7	8	13	-	1	1	1	1
Bulgaria	11	1	6	4	-	-	-	-	-
Colombia	56	8	23	21	-	3	1	-	-
Cuba	2	-	-	2	-	-	-	-	-
China	11	2	4	5	-	-	-	-	-
Ecuador	87	9	37	36	2	2	1	-	-
Eslovaquia	1	-	-	1	-	-	-	-	-
Francia	2	-	1	-	-	-	-	-	1
Gabón	1	-	-	-	1	-	-	-	-
Guatemala	1	-	1	-	-	-	-	-	-
Holanda	3	-	2	1	-	-	-	-	-
India	1	-	-	1	-	-	-	-	-
Italia	1	-	1	-	-	-	-	-	-
Lituania	1	-	-	1	-	-	-	-	-
Marruecos	170	40	96	30	3	1	-	-	-
México	2	-	-	2	-	-	-	-	-
Polonia	3	-	-	3	-	-	-	-	-
Portugal	4	1	2	1	-	-	-	-	-
Reino Unido	11	2	8	1	-	-	-	-	-
Rumanía	10	1	4	2	-	3	-	-	-
Rusia	7	1	1	4	-	1	-	-	-

..... ↓ continúa

ALUMNADO EXTRANJERO POR ENSEÑANZA, PROCEDENCIA Y MUNICIPIO. CURSO 2008/2009								
	Total	E. Infantil	E. Primaria	ESO	PCPI	Bachillerato	CFGM	CFGS
SANTOMERA	469	83	213	144	6	14	6	3
Suecia	2	-	2	-	-	-	-	-
Ucrania	9	-	3	3	-	1	2	-
Uruguay	3	-	2	1	-	-	-	-
Venezuela	1	-	-	1	-	-	-	-

ALUMNADO EXTRANJERO POR ENSEÑANZA, PROCEDENCIA Y MUNICIPIO. CURSO 2008/2009									
	Total	E. Infantil	E. Primaria	ESO	PCPI	Bachillerato	CFGM	CFGS	
TORRE-PACHECO	1.864	279	1.006	504	23	34	14	4	
Alemania	5	1	2	2	-	-	-	-	
Argelia	3	1	2	-	-	-	-	-	
Argentina	8	-	3	3	-	-	2	-	
Bolivia	21	4	14	2	-	-	1	-	
Brasil	6	-	1	5	-	-	-	-	
Bulgaria	6	-	5	1	-	-	-	-	
Colombia	26	2	18	6	-	-	-	-	
Corea del Sur	1	-	1	-	-	-	-	-	
Cuba	1	1	-	-	-	-	-	-	
China	11	2	8	1	-	-	-	-	
Ecuador	489	53	251	151	11	15	4	4	
Eslovaquia	3	1	1	1	-	-	-	-	
EE. UU.	3	-	3	-	-	-	-	-	
Francia	4	-	1	2	-	1	-	-	
Georgia	9	-	3	3	-	3	-	-	
Holanda	8	-	6	2	-	-	-	-	
Honduras	4	1	2	1	-	-	-	-	
India	30	-	6	18	-	6	-	-	
Irán	2	-	2	-	-	-	-	-	
Irlanda	2	-	2	-	-	-	-	-	
Italia	3	-	3	-	-	-	-	-	
Lituania	4	1	1	2	-	-	-	-	
Marruecos	1.058	199	582	255	11	5	6	-	
Moldavia	1	-	1	-	-	-	-	-	
Paraguay	2	-	2	-	-	-	-	-	
Perú	3	-	3	-	-	-	-	-	

..... ↓ continúa

ALUMNADO EXTRANJERO POR ENSEÑANZA, PROCEDENCIA Y MUNICIPIO. CURSO 2008/2009								
	Total	E. Infantil	E. Primaria	ESO	PCPI	Bachillerato	CFGM	CFGS
TORRE-PACHECO	1.864	279	1.006	504	23	34	14	4
Polonia	10	1	5	3	-	1	-	-
Portugal	1	-	1	-	-	-	-	-
Reino Unido	92	7	56	29	-	-	-	-
Rep.Dominicana	4	1	-	2	-	1	-	-
Rumanía	29	4	14	9	-	2	-	-
Rusia	3	-	2	-	-	-	1	-
Suecia	2	-	1	-	1	-	-	-
Ucrania	10	-	4	6	-	-	-	-

ALUMNADO EXTRANJERO POR ENSEÑANZA, PROCEDENCIA Y MUNICIPIO. CURSO 2008/2009									
	Total	E. Infantil	E. Primaria	ESO	PCPI	Bachillerato	CFGM	CFGS	
TORRES DE COTILLAS (LAS)	249	54	87	90	8	7	3	-	-
Argelia	6	3	3	-	-	-	-	-	-
Argentina	2	-	-	2	-	-	-	-	-
Bolivia	10	1	4	4	-	-	1	-	-
Brasil	2	-	1	1	-	-	-	-	-
Bulgaria	1	-	-	1	-	-	-	-	-
Colombia	10	1	1	3	4	1	-	-	-
Congo	1	-	1	-	-	-	-	-	-
Chile	6	-	3	3	-	-	-	-	-
China	3	2	-	1	-	-	-	-	-
Ecuador	110	16	37	49	2	5	1	-	-
EE. UU.	1	-	1	-	-	-	-	-	-
Francia	7	3	1	3	-	-	-	-	-
Guinea	2	-	1	1	-	-	-	-	-
Guinea Bisau	1	-	-	1	-	-	-	-	-
Lituania	1	-	1	-	-	-	-	-	-
Malí	2	-	1	1	-	-	-	-	-
Marruecos	34	14	13	5	2	-	-	-	-
Nigeria	6	5	1	-	-	-	-	-	-
Paraguay	1	-	1	-	-	-	-	-	-
Rep. ominicana	3	-	-	3	-	-	-	-	-
Rumanía	11	1	5	5	-	-	-	-	-
Rusia	1	-	-	1	-	-	-	-	-
Senegal	13	6	5	2	-	-	-	-	-
Ucrania	13	1	7	3	-	1	1	-	-
Venezuela	2	1	-	1	-	-	-	-	-

ALUMNADO EXTRANJERO POR ENSEÑANZA, PROCEDENCIA Y MUNICIPIO. CURSO 2008/2009								
	Total	E. Infantil	E. Primaria	ESO	PCPI	Bachillerato	CFGM	CFGS
TOTANA	1.084	150	523	357	-	38	12	4
Argentina	18	3	12	2	-	-	-	1
Bolivia	76	14	40	20	-	1	1	-
Brasil	7	1	2	4	-	-	-	-
Bulgaria	8	2	1	4	-	-	-	1
Colombia	4	-	3	1	-	-	-	-
Costa Rica	4	1	3	-	-	-	-	-
Cuba	8	2	4	2	-	-	-	-
Chile	5	-	2	3	-	-	-	-
China	7	1	3	3	-	-	-	-
Ecuador	702	76	335	251	-	30	8	2
Francia	9	-	5	2	-	2	-	-
Italia	4	1	1	1	-	1	-	-
Lituania	1	-	1	-	-	-	-	-
Marruecos	94	27	42	23	-	-	2	-
Pakistán	2	-	1	1	-	-	-	-
Polonia	1	-	-	-	-	1	-	-
Portugal	28	4	12	9	-	3	-	-
Reino Unido	97	18	52	26	-	-	1	-
Rumanía	2	-	1	1	-	-	-	-
Rusia	3	-	2	1	-	-	-	-
Ucrania	4	-	1	3	-	-	-	-

ALUMNADO EXTRANJERO POR ENSEÑANZA, PROCEDENCIA Y MUNICIPIO. CURSO 2008/2009								
	Total	E. Infantil	E. Primaria	ESO	PCPI	Bachillerato	CFGM	CFGS
UNIÓN (LA)	479	106	211	143	6	8	5	-
Argelia	1	1	-	-	-	-	-	-
Argentina	1	-	-	1	-	-	-	-
Bolivia	7	2	3	2	-	-	-	-
Brasil	2	-	2	-	-	-	-	-
Colombia	35	6	14	12	-	2	1	-
Cuba	3	1	2	-	-	-	-	-
China	5	1	1	3	-	-	-	-
Ecuador	45	4	19	19	-	2	1	-
Francia	2	-	-	1	-	1	-	-
Georgia	1	1	-	-	-	-	-	-
Guinea Ecuat.	2	-	-	2	-	-	-	-
Irlanda	1	1	-	-	-	-	-	-
Lituania	1	1	-	-	-	-	-	-
Marruecos	342	84	154	93	6	2	3	-
Panamá	1	-	1	-	-	-	-	-
Paraguay	2	-	2	-	-	-	-	-
Perú	2	-	2	-	-	-	-	-
Polonia	7	1	4	2	-	-	-	-
Portugal	2	1	1	-	-	-	-	-
Reino Unido	3	-	2	1	-	-	-	-
Rep. Checa	1	-	-	1	-	-	-	-
Rep.Dominicana	4	-	1	3	-	-	-	-
Rumanía	6	2	1	3	-	-	-	-
Venezuela	3	-	2	-	-	1	-	-

ALUMNADO EXTRANJERO POR ENSEÑANZA, PROCEDENCIA Y MUNICIPIO. CURSO 2008/2009								
	Total	E. Infantil	E. Primaria	ESO	PCPI	Bachillerato	CFGM	CFGS
YECLA	782	73	409	249	6	25	16	4
Argelia	5	3	2	-	-	-	-	-
Argentina	21	2	10	8	-	1	-	-
Bolivia	70	9	46	15	-	-	-	-
Brasil	7	-	5	2	-	-	-	-
Bulgaria	3	-	2	-	-	1	-	-
Colombia	30	1	19	7	-	1	-	2
Corea del Sur	2	-	-	2	-	-	-	-
Cuba	7	1	1	4	-	-	1	-
China	12	2	3	5	-	2	-	-
Desconocido	1	-	-	1	-	-	-	-
Ecuador	446	19	232	163	6	17	8	1
EE. UU.	1	-	1	-	-	-	-	-
Holanda	1	1	-	-	-	-	-	-
India	1	-	1	-	-	-	-	-
Italia	5	3	1	1	-	-	-	-
Líbano	1	-	-	-	-	1	-	-
Lituania	1	-	1	-	-	-	-	-
Marruecos	106	20	55	23	-	1	6	1
México	1	-	1	-	-	-	-	-
Paraguay	17	4	7	5	-	1	-	-
Perú	1	-	-	-	-	-	1	-
Reino Unido	6	2	3	1	-	-	-	-
Rep.Dominicana	3	-	3	-	-	-	-	-
Rumanía	31	6	14	11	-	-	-	-
Rusia	1	-	1	-	-	-	-	-
Suiza	1	-	1	-	-	-	-	-
Ucrania	1	-	-	1	-	-	-	-

b) Alumnado extranjero por enseñanza, sexo, procedencia y municipio. Curso 2008/2009.

ALUMNADO EXTRANJERO POR ENSEÑANZA, SEXO, PROCEDENCIA Y MUNICIPIO. CURSO 2008/2009																
	Total		E. Infantil		E. Primaria		ESO		PCPI		Bachillerato		CFGM		CFGS	
	HOM.	MUJ.	HOM.	MUJ.	HOM.	MUJ.	HOM.	MUJ.	HOM.	MUJ.	HOM.	MUJ.	HOM.	MUJ.	HOM.	MUJ.
ABANILLA	33	28	9	4	17	16	7	6	-	-	-	2	-	-	-	-
Alemania	-	1	-	-	-	1	-	-	-	-	-	-	-	-	-	-
Bolivia	1	-	-	-	1	-	-	-	-	-	-	-	-	-	-	-
Bulgaria	1	-	-	-	1	-	-	-	-	-	-	-	-	-	-	-
China	-	1	-	1	-	-	-	-	-	-	-	-	-	-	-	-
Ecuador	-	2	-	-	-	2	-	-	-	-	-	-	-	-	-	-
EE. UU.	-	1	-	-	-	-	-	-	-	-	-	1	-	-	-	-
Francia	1	-	-	-	-	-	1	-	-	-	-	-	-	-	-	-
Marruecos	18	12	7	2	10	7	1	3	-	-	-	-	-	-	-	-
Polonia	-	1	-	1	-	-	-	-	-	-	-	-	-	-	-	-
Reino Unido	4	5	-	-	1	1	3	3	-	-	-	1	-	-	-	-
Rumanía	7	4	2	-	4	4	1	-	-	-	-	-	-	-	-	-
Suiza	-	1	-	-	-	1	-	-	-	-	-	-	-	-	-	-
Ucrania	1	-	-	-	-	-	1	-	-	-	-	-	-	-	-	-

ALUMNADO EXTRANJERO POR ENSEÑANZA, SEXO, PROCEDENCIA Y MUNICIPIO. CURSO 2008/2009																
	Total		E. Infantil		E. Primaria		ESO		PCPI		Bachillerato		CFGM		CFGS	
	HOM.	MUJ.	HOM.	MUJ.	HOM.	MUJ.	HOM.	MUJ.	HOM.	MUJ.	HOM.	MUJ.	HOM.	MUJ.	HOM.	MUJ.
ABARÁN	137	125	26	17	64	64	44	35	-	3	3	4	-	1	-	1
Afganistán	-	1	-	-	-	-	-	1	-	-	-	-	-	-	-	-
Argelia	1	9	1	3	-	5	-	1	-	-	-	-	-	-	-	-
Argentina	-	2	-	2	-	-	-	-	-	-	-	-	-	-	-	-
Bolivia	5	7	-	-	3	4	2	2	-	-	-	-	-	1	-	-
Brasil	-	1	-	-	-	1	-	-	-	-	-	-	-	-	-	-
Colombia	3	-	-	-	-	-	3	-	-	-	-	-	-	-	-	-
Chile	1	1	1	-	-	1	-	-	-	-	-	-	-	-	-	-
Ecuador	58	64	7	5	29	31	20	25	-	-	2	3	-	-	-	-
Francia	2	3	-	-	1	-	1	1	-	-	-	1	-	-	-	1
Holanda	1	-	-	-	1	-	-	-	-	-	-	-	-	-	-	-
Honduras	4	5	2	-	1	3	1	2	-	-	-	-	-	-	-	-
Marruecos	52	29	14	7	22	17	16	2	-	3	-	-	-	-	-	-
Rumanía	5	2	1	-	4	2	-	-	-	-	-	-	-	-	-	-
Rusia	2	-	-	-	2	-	-	-	-	-	-	-	-	-	-	-
Suiza	1	-	-	-	-	-	1	-	-	-	-	-	-	-	-	-
Uruguay	2	1	-	-	1	-	-	1	-	-	1	-	-	-	-	-

ALUMNADO EXTRANJERO POR ENSEÑANZA, SEXO, PROCEDENCIA Y MUNICIPIO. CURSO 2008/2009																
	Total		E. Infantil		E. Primaria		ESO		PCPI		Bachillerato		CFGM		CFGS	
	HOM.	MUJ.	HOM.	MUJ.	HOM.	MUJ.	HOM.	MUJ.	HOM.	MUJ.	HOM.	MUJ.	HOM.	MUJ.	HOM.	MUJ.
ÁGUILAS	368	306	54	32	153	134	128	107	13	1	10	17	9	6	1	9
Alemania	7	5	1	1	4	1	2	2	-	-	-	1	-	-	-	-
Argelia	4	2	2	1	2	1	-	-	-	-	-	-	-	-	-	-
Argentina	17	12	3	-	6	6	7	5	-	-	-	1	-	-	1	-
Austria	-	1	-	-	-	-	-	1	-	-	-	-	-	-	-	-
Bélgica	3	3	1	1	1	1	1	1	-	-	-	-	-	-	-	-
Bielorrusia	2	-	1	-	-	-	-	-	-	-	1	-	-	-	-	-
Bolivia	92	100	6	10	40	42	35	38	3	-	4	4	4	4	-	2
Brasil	7	3	-	-	2	2	4	1	-	-	-	-	1	-	-	-
Bulgaria	3	3	1	-	1	1	1	2	-	-	-	-	-	-	-	-
Burkina Faso	1	1	-	-	1	1	-	-	-	-	-	-	-	-	-	-
Colombia	11	8	-	-	4	-	7	6	-	-	-	-	-	-	-	2
Costa Rica	1	-	-	-	1	-	-	-	-	-	-	-	-	-	-	-
Cuba	1	1	-	-	1	-	-	-	-	-	-	1	-	-	-	-
Chile	6	2	-	-	4	-	2	-	-	-	-	1	-	-	-	1
China	9	2	3	-	3	2	1	-	-	-	2	-	-	-	-	-
Ecuador	61	62	4	4	25	27	31	22	-	-	-	3	1	2	-	4
Francia	13	7	-	1	4	4	9	2	-	-	-	-	-	-	-	-
Guatemala	-	1	-	-	-	1	-	-	-	-	-	-	-	-	-	-
Guinea	-	1	-	-	-	-	-	1	-	-	-	-	-	-	-	-
Guinea Ecuat.	-	1	-	-	-	-	-	1	-	-	-	-	-	-	-	-
Guinea Bisau	-	1	-	-	-	-	-	1	-	-	-	-	-	-	-	-
Holanda	2	1	1	-	1	-	-	-	-	-	-	1	-	-	-	-
India	2	-	1	-	1	-	-	-	-	-	-	-	-	-	-	-
Italia	3	3	-	1	1	1	-	1	-	-	1	-	1	-	-	-
Libia	1	-	-	-	-	-	-	-	1	-	-	-	-	-	-	-
Lituania	2	1	1	-	1	-	-	1	-	-	-	-	-	-	-	-

↓ continúa

ALUMNADO EXTRANJERO POR ENSEÑANZA, SEXO, PROCEDENCIA Y MUNICIPIO. CURSO 2008/2009																
	Total		E. Infantil		E. Primaria		ESO		PCPI		Bachillerato		CFGM		CFGS	
	HOM.	MUJ.	HOM.	MUJ.	HOM.	MUJ.	HOM.	MUJ.	HOM.	MUJ.	HOM.	MUJ.	HOM.	MUJ.	HOM.	MUJ.
ÁGUILAS	368	306	54	32	153	134	128	107	13	1	10	17	9	6	1	9
Marruecos	73	47	19	7	32	28	15	10	7	1	-	1	-	-	-	-
México	1	-	-	-	-	-	-	-	-	-	-	-	1	-	-	-
Noruega	1	2	-	-	1	2	-	-	-	-	-	-	-	-	-	-
Paraguay	1	2	-	1	-	-	1	-	-	-	-	1	-	-	-	-
Perú	1	1	1	-	-	1	-	-	-	-	-	-	-	-	-	-
Polonia	4	3	1	1	2	1	1	1	-	-	-	-	-	-	-	-
Portugal	1	1	-	-	1	1	-	-	-	-	-	-	-	-	-	-
Reino Unido	4	7	1	2	1	4	2	1	-	-	-	-	-	-	-	-
Rep. Checa	1	-	1	-	-	-	-	-	-	-	-	-	-	-	-	-
Rep.Dominicana	1	-	-	-	-	-	1	-	-	-	-	-	-	-	-	-
Rumanía	18	15	3	2	10	7	3	5	2	-	-	1	-	-	-	-
Rusia	6	3	2	-	1	-	2	2	-	-	1	1	-	-	-	-
Sahara Occ.	1	1	-	-	-	-	1	1	-	-	-	-	-	-	-	-
Suecia	-	2	-	-	-	-	-	1	-	-	-	1	-	-	-	-
Suiza	3	-	-	-	1	-	1	-	-	-	1	-	-	-	-	-
Ucrania	3	-	1	-	1	-	1	-	-	-	-	-	-	-	-	-
Uruguay	1	1	-	-	-	-	-	1	-	-	-	-	1	-	-	-

ALUMNADO EXTRANJERO POR ENSEÑANZA, SEXO, PROCEDENCIA Y MUNICIPIO. CURSO 2008/2009																	
	Total		E. Infantil		E. Primaria		ESO		PCPI		Bachillerato		CFGM		CFGS		
	HOM.	MUJ.	HOM.	MUJ.	HOM.	MUJ.	HOM.	MUJ.	HOM.	MUJ.	HOM.	MUJ.	HOM.	MUJ.	HOM.	MUJ.	
ALBUDEITE	1	1	-	1	1	-	-	-	-	-	-	-	-	-	-	-	-
Marruecos	1	1	-	1	1	-	-	-	-	-	-	-	-	-	-	-	-

ALUMNADO EXTRANJERO POR ENSEÑANZA, SEXO, PROCEDENCIA Y MUNICIPIO. CURSO 2008/2009																
	Total		E. Infantil		E. Primaria		ESO		PCPI		Bachillerato		CFGM		CFGS	
	HOM.	MUJ.	HOM.	MUJ.	HOM.	MUJ.	HOM.	MUJ.	HOM.	MUJ.	HOM.	MUJ.	HOM.	MUJ.	HOM.	MUJ.
ALCANTARILLA	367	399	56	53	183	181	106	133	1	1	10	13	10	5	1	13
Alemania	1	-	-	-	-	-	-	-	-	-	1	-	-	-	-	-
Argelia	3	6	-	3	2	2	1	1	-	-	-	-	-	-	-	-
Argentina	6	4	1	1	3	2	2	1	-	-	-	-	-	-	-	-
Bolivia	60	79	8	9	33	37	14	29	-	-	-	-	5	1	-	3
Brasil	7	2	1	-	3	1	3	-	-	-	-	1	-	-	-	-
Bulgaria	4	4	-	1	2	3	2	-	-	-	-	-	-	-	-	-
Colombia	36	35	1	2	18	12	13	11	-	1	4	3	-	1	-	5
Cuba	3	1	1	-	-	-	2	1	-	-	-	-	-	-	-	-
Chile	3	2	-	-	1	1	2	-	-	-	-	1	-	-	-	-
China	5	4	1	2	2	1	2	1	-	-	-	-	-	-	-	-
Ecuador	134	130	19	11	65	56	43	53	1	-	3	8	3	1	-	1
Eslovaquia	1	1	1	-	-	-	-	1	-	-	-	-	-	-	-	-
EE. UU.	-	1	-	-	-	1	-	-	-	-	-	-	-	-	-	-
Francia	2	8	-	-	2	5	-	3	-	-	-	-	-	-	-	-
Ghana	1	-	1	-	-	-	-	-	-	-	-	-	-	-	-	-
Guinea	-	4	-	1	-	1	-	2	-	-	-	-	-	-	-	-
Guinea Ecuat.	-	2	-	-	-	1	-	-	-	-	-	-	-	-	-	1
Guinea Bisau	-	2	-	-	-	-	-	2	-	-	-	-	-	-	-	-
Holanda	1	-	-	-	1	-	-	-	-	-	-	-	-	-	-	-
Honduras	-	1	-	1	-	-	-	-	-	-	-	-	-	-	-	-
Italia	4	5	2	-	-	2	2	3	-	-	-	-	-	-	-	-
Lituania	-	2	-	1	-	-	-	1	-	-	-	-	-	-	-	-
Marruecos	46	55	11	8	29	34	6	12	-	-	-	-	-	-	-	1
México	2	2	1	2	-	-	-	-	-	-	-	-	-	-	-	1
Nicaragua	-	3	-	-	-	3	-	-	-	-	-	-	-	-	-	-
Nigeria	2	5	2	3	-	2	-	-	-	-	-	-	-	-	-	-

↓ continúa

ALUMNADO EXTRANJERO POR ENSEÑANZA, SEXO, PROCEDENCIA Y MUNICIPIO. CURSO 2008/2009																
	Total		E. Infantil		E. Primaria		ESO		PCPI		Bachillerato		CFGM		CFGS	
	HOM.	MUJ.	HOM.	MUJ.	HOM.	MUJ.	HOM.	MUJ.	HOM.	MUJ.	HOM.	MUJ.	HOM.	MUJ.	HOM.	MUJ.
ALCANTARILLA	367	399	56	53	183	181	106	133	1	1	10	13	10	5	1	13
Noruega	1	1	-	1	1	-	-	-	-	-	-	-	-	-	-	-
Paraguay	5	1	2	-	-	1	3	-	-	-	-	-	-	-	-	-
Perú	2	2	-	-	2	1	-	1	-	-	-	-	-	-	-	-
Polonia	1	2	1	-	-	1	-	1	-	-	-	-	-	-	-	-
Portugal	1	3	-	-	-	2	1	-	-	-	-	-	-	-	-	1
Reino Unido	-	1	-	-	-	-	-	1	-	-	-	-	-	-	-	-
Rep.Dominicana	-	1	-	-	-	-	-	-	-	-	-	-	-	1	-	-
Rumanía	23	14	2	3	12	7	5	4	-	-	2	-	2	-	-	-
Rusia	2	3	-	1	2	2	-	-	-	-	-	-	-	-	-	-
Suiza	-	1	-	-	-	-	-	-	-	-	-	-	-	-	-	1
Ucrania	9	6	1	3	4	1	4	2	-	-	-	-	-	-	-	-
Uruguay	1	5	-	-	-	1	1	3	-	-	-	-	-	1	-	-
Venezuela	1	1	-	-	1	1	-	-	-	-	-	-	-	-	-	-

ALUMNADO EXTRANJERO POR ENSEÑANZA, SEXO, PROCEDENCIA Y MUNICIPIO. CURSO 2008/2009																
	Total		E. Infantil		E. Primaria		ESO		PCPI		Bachillerato		CFGM		CFGS	
	HOM.	MUJ.	HOM.	MUJ.	HOM.	MUJ.	HOM.	MUJ.	HOM.	MUJ.	HOM.	MUJ.	HOM.	MUJ.	HOM.	MUJ.
ALCÁZARES (LOS)	124	129	43	46	69	72	9	5	3	5	-	1	-	-	-	-
Alemania	1	2	-	-	1	1	-	-	-	-	-	1	-	-	-	-
Argentina	7	2	-	-	5	2	2	-	-	-	-	-	-	-	-	-
Bélgica	1	1	-	-	1	1	-	-	-	-	-	-	-	-	-	-
Bolivia	4	2	2	1	2	1	-	-	-	-	-	-	-	-	-	-
Brasil	1	1	-	1	1	-	-	-	-	-	-	-	-	-	-	-
Bulgaria	2	3	-	1	2	1	-	1	-	-	-	-	-	-	-	-
Colombia	-	1	-	-	-	1	-	-	-	-	-	-	-	-	-	-
Cuba	1	1	-	-	1	1	-	-	-	-	-	-	-	-	-	-
Chile	-	3	-	1	-	-	-	2	-	-	-	-	-	-	-	-
China	-	1	-	-	-	1	-	-	-	-	-	-	-	-	-	-
Ecuador	17	30	4	6	10	22	-	-	3	2	-	-	-	-	-	-
Filipinas	1	1	-	-	1	1	-	-	-	-	-	-	-	-	-	-
Holanda	2	1	-	-	2	1	-	-	-	-	-	-	-	-	-	-
Hungría	1	-	1	-	-	-	-	-	-	-	-	-	-	-	-	-
India	3	2	-	-	2	2	1	-	-	-	-	-	-	-	-	-
Irlanda	3	-	-	-	3	-	-	-	-	-	-	-	-	-	-	-
Islandia	1	1	-	-	1	1	-	-	-	-	-	-	-	-	-	-
Letonia	-	1	-	-	-	1	-	-	-	-	-	-	-	-	-	-
Lituania	3	-	2	-	1	-	-	-	-	-	-	-	-	-	-	-
Marruecos	43	48	28	28	15	17	-	-	-	3	-	-	-	-	-	-
México	1	-	-	-	1	-	-	-	-	-	-	-	-	-	-	-
Moldavia	2	1	-	-	2	1	-	-	-	-	-	-	-	-	-	-
Nicaragua	1	-	-	-	1	-	-	-	-	-	-	-	-	-	-	-
Polonia	-	2	-	1	-	1	-	-	-	-	-	-	-	-	-	-
Portugal	1	-	1	-	-	-	-	-	-	-	-	-	-	-	-	-
Reino Unido	18	16	3	5	11	10	4	1	-	-	-	-	-	-	-	-

.....
 ↓ continúa

ALUMNADO EXTRANJERO POR ENSEÑANZA, SEXO, PROCEDENCIA Y MUNICIPIO. CURSO 2008/2009																
	Total		E. Infantil		E. Primaria		ESO		PCPI		Bachillerato		CFGM		CFGS	
	HOM.	MUJ.	HOM.	MUJ.	HOM.	MUJ.	HOM.	MUJ.	HOM.	MUJ.	HOM.	MUJ.	HOM.	MUJ.	HOM.	MUJ.
ALCÁZARES (LOS)	124	129	43	46	69	72	9	5	3	5	-	1	-	-	-	-
Rep.Dominicana	1	1	-	-	1	1	-	-	-	-	-	-	-	-	-	-
Rumanía	-	2	-	-	-	2	-	-	-	-	-	-	-	-	-	-
Rusia	3	2	1	-	-	1	2	1	-	-	-	-	-	-	-	-
Siria	-	1	-	1	-	-	-	-	-	-	-	-	-	-	-	-
Suiza	2	1	-	-	2	1	-	-	-	-	-	-	-	-	-	-
Ucrania	3	2	1	1	2	1	-	-	-	-	-	-	-	-	-	-
Venezuela	1	-	-	-	1	-	-	-	-	-	-	-	-	-	-	-

ALUMNADO EXTRANJERO POR ENSEÑANZA, SEXO, PROCEDENCIA Y MUNICIPIO. CURSO 2008/2009																	
	Total		E. Infantil		E. Primaria		ESO		PCPI		Bachillerato		CFGM		CFGS		
	HOM.	MUJ.	HOM.	MUJ.	HOM.	MUJ.	HOM.	MUJ.	HOM.	MUJ.	HOM.	MUJ.	HOM.	MUJ.	HOM.	MUJ.	
ALEDO	-	2	-	1	-	1	-	-	-	-	-	-	-	-	-	-	-
Colombia	-	1	-	-	-	1	-	-	-	-	-	-	-	-	-	-	-
Rumanía	-	1	-	1	-	-	-	-	-	-	-	-	-	-	-	-	-

ALUMNADO EXTRANJERO POR ENSEÑANZA, SEXO, PROCEDENCIA Y MUNICIPIO. CURSO 2008/2009																
	Total		E. Infantil		E. Primaria		ESO		PCPI		Bachillerato		CFGM		CFGS	
	HOM.	MUJ.	HOM.	MUJ.	HOM.	MUJ.	HOM.	MUJ.	HOM.	MUJ.	HOM.	MUJ.	HOM.	MUJ.	HOM.	MUJ.
ALGUAZAS	118	117	24	18	39	39	40	39	3	1	4	10	7	9	1	1
Argelia	1	2	1	-	-	2	-	-	-	-	-	-	-	-	-	-
Argentina	2	2	-	-	2	-	-	2	-	-	-	-	-	-	-	-
Bielorrusia	-	1	-	-	-	-	-	-	-	-	-	1	-	-	-	-
Bolivia	6	6	-	1	-	-	2	2	1	-	1	2	1	1	1	-
Brasil	2	-	-	-	-	-	1	-	-	-	-	-	1	-	-	-
Bulgaria	1	1	-	-	-	-	1	1	-	-	-	-	-	-	-	-
Colombia	9	15	-	-	2	3	5	9	1	-	-	1	1	2	-	-
Cuba	1	1	-	-	-	-	1	1	-	-	-	-	-	-	-	-
Chile	1	1	-	-	-	-	-	-	-	-	-	-	1	1	-	-
Ecuador	44	39	7	1	12	10	22	20	1	-	1	5	1	3	-	-
EE. UU.	-	1	-	-	-	1	-	-	-	-	-	-	-	-	-	-
Francia	-	1	-	-	-	-	-	1	-	-	-	-	-	-	-	-
Marruecos	40	39	15	14	20	20	4	2	-	1	-	-	1	2	-	-
Moldavia	1	-	-	-	1	-	-	-	-	-	-	-	-	-	-	-
Nigeria	1	-	-	-	1	-	-	-	-	-	-	-	-	-	-	-
Paraguay	-	1	-	-	-	-	-	-	-	-	-	-	-	-	-	1
Portugal	1	1	1	-	-	-	-	1	-	-	-	-	-	-	-	-
Rumanía	4	4	-	2	-	2	3	-	-	-	1	-	-	-	-	-
Rusia	1	-	-	-	-	-	1	-	-	-	-	-	-	-	-	-
Sahara Occ.	1	-	-	-	1	-	-	-	-	-	-	-	-	-	-	-
Ucrania	2	2	-	-	-	1	-	-	-	-	1	1	1	-	-	-

ALUMNADO EXTRANJERO POR ENSEÑANZA, SEXO, PROCEDENCIA Y MUNICIPIO. CURSO 2008/2009																
	Total		E. Infantil		E. Primaria		ESO		PCPI		Bachillerato		CFGM		CFGS	
	HOM.	MUJ.	HOM.	MUJ.	HOM.	MUJ.	HOM.	MUJ.	HOM.	MUJ.	HOM.	MUJ.	HOM.	MUJ.	HOM.	MUJ.
ALHAMA DE MURCIA	365	332	78	54	180	162	90	102	3	-	5	6	5	6	4	2
Alemania	1	-	-	-	1	-	-	-	-	-	-	-	-	-	-	-
Argelia	1	1	-	-	-	1	1	-	-	-	-	-	-	-	-	-
Argentina	10	7	-	-	7	6	2	1	1	-	-	-	-	-	-	-
Bolivia	45	31	7	7	26	17	10	6	-	-	1	-	-	1	1	-
Brasil	1	1	-	-	-	-	-	1	1	-	-	-	-	-	-	-
Bulgaria	3	1	1	-	1	-	-	1	-	-	1	-	-	-	-	-
Cabo Verde	1	-	-	-	-	-	1	-	-	-	-	-	-	-	-	-
Colombia	13	10	1	1	3	3	7	5	1	-	1	1	-	-	-	-
Cuba	3	2	-	-	1	-	1	-	-	-	-	1	1	-	-	1
China	-	1	-	1	-	-	-	-	-	-	-	-	-	-	-	-
Ecuador	66	58	7	8	38	24	16	21	-	-	2	1	3	3	-	1
EE. UU.	-	2	-	-	-	-	-	1	-	-	-	1	-	-	-	-
Guinea Ecuat.	-	2	-	-	-	-	-	2	-	-	-	-	-	-	-	-
Italia	1	1	-	-	-	-	1	1	-	-	-	-	-	-	-	-
Lituania	2	2	-	-	2	-	-	2	-	-	-	-	-	-	-	-
Marruecos	185	183	51	33	89	98	43	50	-	-	-	-	1	2	1	-
Níger	1	-	1	-	-	-	-	-	-	-	-	-	-	-	-	-
Nigeria	1	-	1	-	-	-	-	-	-	-	-	-	-	-	-	-
Pakistán	1	-	-	-	-	-	1	-	-	-	-	-	-	-	-	-
Paraguay	1	-	-	-	1	-	-	-	-	-	-	-	-	-	-	-
Perú	2	1	-	-	-	-	1	1	-	-	-	-	-	-	1	-
Polonia	9	7	4	3	5	1	-	3	-	-	-	-	-	-	-	-
Portugal	5	4	3	1	1	2	1	1	-	-	-	-	-	-	-	-
Reino Unido	4	11	1	-	1	3	2	6	-	-	-	2	-	-	-	-
Rep.Dominicana	1	1	-	-	-	1	-	-	-	-	-	-	-	-	1	-
Rumanía	6	4	1	-	2	4	3	-	-	-	-	-	-	-	-	-

.....
 ↓ continúa

ALUMNADO EXTRANJERO POR ENSEÑANZA, SEXO, PROCEDENCIA Y MUNICIPIO. CURSO 2008/2009																
	Total		E. Infantil		E. Primaria		ESO		PCPI		Bachillerato		CFGM		CFGS	
	HOM.	MUJ.	HOM.	MUJ.	HOM.	MUJ.	HOM.	MUJ.	HOM.	MUJ.	HOM.	MUJ.	HOM.	MUJ.	HOM.	MUJ.
ALHAMA DE MURCIA	365	332	78	54	180	162	90	102	3	-	5	6	5	6	4	2
Rusia	1	-	-	-	1	-	-	-	-	-	-	-	-	-	-	-
Senegal	1	2	-	-	1	2	-	-	-	-	-	-	-	-	-	-

ALUMNADO EXTRANJERO POR ENSEÑANZA, SEXO, PROCEDENCIA Y MUNICIPIO. CURSO 2008/2009																
	Total		E. Infantil		E. Primaria		ESO		PCPI		Bachillerato		CFGM		CFGS	
	HOM.	MUJ.	HOM.	MUJ.	HOM.	MUJ.	HOM.	MUJ.	HOM.	MUJ.	HOM.	MUJ.	HOM.	MUJ.	HOM.	MUJ.
ARCHENA	252	185	30	25	134	75	77	72	2	-	7	7	2	-	-	6
Alemania	1	-	1	-	-	-	-	-	-	-	-	-	-	-	-	-
Andorra	1	-	-	-	-	-	1	-	-	-	-	-	-	-	-	-
Argelia	4	-	-	-	3	-	-	-	-	-	1	-	-	-	-	-
Argentina	8	8	1	-	4	6	2	2	-	-	1	-	-	-	-	-
Bolivia	28	20	4	6	16	6	8	8	-	-	-	-	-	-	-	-
Brasil	3	1	-	-	1	1	2	-	-	-	-	-	-	-	-	-
Bulgaria	-	2	-	-	-	1	-	1	-	-	-	-	-	-	-	-
Colombia	9	5	-	-	5	3	4	2	-	-	-	-	-	-	-	-
Congo	-	1	-	-	-	1	-	-	-	-	-	-	-	-	-	-
Chile	1	-	-	-	1	-	-	-	-	-	-	-	-	-	-	-
China	3	-	-	-	2	-	1	-	-	-	-	-	-	-	-	-
Ecuador	91	91	5	8	49	36	32	39	1	-	4	5	-	-	-	3
El Salvador	1	-	1	-	-	-	-	-	-	-	-	-	-	-	-	-
Eslovenia	2	1	-	-	-	-	2	1	-	-	-	-	-	-	-	-
Francia	1	1	1	-	-	-	-	1	-	-	-	-	-	-	-	-
Guinea Ecuat.	1	-	-	-	-	-	1	-	-	-	-	-	-	-	-	-
Honduras	-	2	-	-	-	1	-	1	-	-	-	-	-	-	-	-
Hungría	2	-	-	-	1	-	1	-	-	-	-	-	-	-	-	-
Italia	1	-	-	-	1	-	-	-	-	-	-	-	-	-	-	-
Malí	1	-	-	-	-	-	1	-	-	-	-	-	-	-	-	-
Marruecos	45	22	9	8	23	5	11	7	1	-	-	-	1	-	-	2
Mauritania	-	1	-	-	-	-	-	-	-	-	-	1	-	-	-	-
Nigeria	2	-	-	-	1	-	-	-	-	-	1	-	-	-	-	-
Paraguay	23	13	5	1	12	7	5	4	-	-	-	1	1	-	-	-
Portugal	9	5	2	1	4	3	3	1	-	-	-	-	-	-	-	-
Rumanía	5	1	-	-	4	1	1	-	-	-	-	-	-	-	-	-

.....
 ↓ continúa

ALUMNADO EXTRANJERO POR ENSEÑANZA, SEXO, PROCEDENCIA Y MUNICIPIO. CURSO 2008/2009																
	Total		E. Infantil		E. Primaria		ESO		PCPI		Bachillerato		CFGM		CFGS	
	HOM.	MUJ.	HOM.	MUJ.	HOM.	MUJ.	HOM.	MUJ.	HOM.	MUJ.	HOM.	MUJ.	HOM.	MUJ.	HOM.	MUJ.
ARCHENA	252	185	30	25	134	75	77	72	2	-	7	7	2	-	-	6
Rusia	1	3	-	-	1	-	-	2	-	-	-	-	-	-	-	1
Ucrania	8	7	1	1	5	3	2	3	-	-	-	-	-	-	-	-
Venezuela	1	1	-	-	1	1	-	-	-	-	-	-	-	-	-	-

ALUMNADO EXTRANJERO POR ENSEÑANZA, SEXO, PROCEDENCIA Y MUNICIPIO. CURSO 2008/2009																
	Total		E. Infantil		E. Primaria		ESO		PCPI		Bachillerato		CFGM		CFGS	
	HOM.	MUJ.	HOM.	MUJ.	HOM.	MUJ.	HOM.	MUJ.	HOM.	MUJ.	HOM.	MUJ.	HOM.	MUJ.	HOM.	MUJ.
BENIEL	176	186	39	39	75	97	60	47	-	-	2	3	-	-	-	-
Argelia	6	13	2	1	3	8	1	4	-	-	-	-	-	-	-	-
Argentina	1	2	-	1	-	1	1	-	-	-	-	-	-	-	-	-
Bolivia	1	2	-	1	-	1	1	-	-	-	-	-	-	-	-	-
Brasil	3	1	1	-	-	1	2	-	-	-	-	-	-	-	-	-
Bulgaria	20	16	4	5	8	5	8	6	-	-	-	-	-	-	-	-
Colombia	10	9	-	-	4	3	6	6	-	-	-	-	-	-	-	-
Cuba	1	-	-	-	-	-	1	-	-	-	-	-	-	-	-	-
China	1	-	-	-	-	-	1	-	-	-	-	-	-	-	-	-
Ecuador	46	43	7	3	25	31	13	9	-	-	1	-	-	-	-	-
Italia	-	1	-	1	-	-	-	-	-	-	-	-	-	-	-	-
Letonia	1	-	1	-	-	-	-	-	-	-	-	-	-	-	-	-
Lituania	2	2	-	2	1	-	1	-	-	-	-	-	-	-	-	-
Malí	3	1	2	-	-	1	1	-	-	-	-	-	-	-	-	-
Marruecos	45	66	15	19	20	36	10	11	-	-	-	-	-	-	-	-
Mauritania	-	1	-	1	-	-	-	-	-	-	-	-	-	-	-	-
Perú	-	1	-	-	-	-	-	1	-	-	-	-	-	-	-	-
Polonia	2	3	-	-	-	2	2	1	-	-	-	-	-	-	-	-
Rep.Dominicana	1	-	-	-	1	-	-	-	-	-	-	-	-	-	-	-
Rumanía	11	9	2	3	5	3	3	2	-	-	1	1	-	-	-	-
Rusia	4	8	1	1	-	4	3	2	-	-	-	1	-	-	-	-
Ucrania	18	8	4	1	8	1	6	5	-	-	-	1	-	-	-	-

ALUMNADO EXTRANJERO POR ENSEÑANZA, SEXO, PROCEDENCIA Y MUNICIPIO. CURSO 2008/2009																
	Total		E. Infantil		E. Primaria		ESO		PCPI		Bachillerato		CFGM		CFGS	
	HOM.	MUJ.	HOM.	MUJ.	HOM.	MUJ.	HOM.	MUJ.	HOM.	MUJ.	HOM.	MUJ.	HOM.	MUJ.	HOM.	MUJ.
BLANCA	72	57	24	15	31	23	13	13	3	2	1	4	-	-	-	-
Argelia	4	-	3	-	1	-	-	-	-	-	-	-	-	-	-	-
Bulgaria	-	1	-	-	-	1	-	-	-	-	-	-	-	-	-	-
Colombia	1	-	-	-	-	-	1	-	-	-	-	-	-	-	-	-
Cuba	2	1	-	-	1	1	1	-	-	-	-	-	-	-	-	-
Ecuador	14	7	3	1	7	2	3	3	-	-	1	1	-	-	-	-
Francia	1	2	-	-	1	2	-	-	-	-	-	-	-	-	-	-
Marruecos	42	40	17	13	16	13	6	9	3	2	-	3	-	-	-	-
Polonia	1	-	-	-	1	-	-	-	-	-	-	-	-	-	-	-
Portugal	1	2	-	1	1	1	-	-	-	-	-	-	-	-	-	-
Reino Unido	1	1	-	-	-	1	1	-	-	-	-	-	-	-	-	-
Rumanía	3	1	-	-	3	-	-	1	-	-	-	-	-	-	-	-
Rusia	1	1	-	-	-	1	1	-	-	-	-	-	-	-	-	-
Ucrania	1	1	1	-	-	1	-	-	-	-	-	-	-	-	-	-

ALUMNADO EXTRANJERO POR ENSEÑANZA, SEXO, PROCEDENCIA Y MUNICIPIO. CURSO 2008/2009																
	Total		E. Infantil		E. Primaria		ESO		PCPI		Bachillerato		CFGM		CFGS	
	HOM.	MUJ.	HOM.	MUJ.	HOM.	MUJ.	HOM.	MUJ.	HOM.	MUJ.	HOM.	MUJ.	HOM.	MUJ.	HOM.	MUJ.
BULLAS	108	73	20	9	50	38	38	25	-	-	-	1	-	-	-	-
Argentina	2	1	-	-	2	1	-	-	-	-	-	-	-	-	-	-
Bolivia	15	8	4	1	6	6	5	1	-	-	-	-	-	-	-	-
Brasil		2	-	-	-	2	-	-	-	-	-	-	-	-	-	-
Bulgaria	20	12	5	3	11	5	4	4	-	-	-	-	-	-	-	-
Colombia	5	2	-	-	-	2	5	-	-	-	-	-	-	-	-	-
China	-	1	-	-	-	1	-	-	-	-	-	-	-	-	-	-
Ecuador	43	35	6	-	19	15	18	19	-	-	-	1	-	-	-	-
Francia	1	-	-	-	-	-	1	-	-	-	-	-	-	-	-	-
Italia	1	-	-	-	1	-	-	-	-	-	-	-	-	-	-	-
Lituania	1	-	-	-	-	-	1	-	-	-	-	-	-	-	-	-
Marruecos	7	3	2	2	4	1	1	-	-	-	-	-	-	-	-	-
Polonia	2	-	2	-	-	-	-	-	-	-	-	-	-	-	-	-
Portugal	2	2	-	2	2	-	-	-	-	-	-	-	-	-	-	-
Reino Unido	5	4	-	-	3	3	2	1	-	-	-	-	-	-	-	-
Rumanía	4	1	1	1	2	-	1	-	-	-	-	-	-	-	-	-
Uruguay	-	2	-	-	-	2	-	-	-	-	-	-	-	-	-	-

ALUMNADO EXTRANJERO POR ENSEÑANZA, SEXO, PROCEDENCIA Y MUNICIPIO. CURSO 2008/2009																
	Total		E. Infantil		E. Primaria		ESO		PCPI		Bachillerato		CFGM		CFGS	
	HOM.	MUJ.	HOM.	MUJ.	HOM.	MUJ.	HOM.	MUJ.	HOM.	MUJ.	HOM.	MUJ.	HOM.	MUJ.	HOM.	MUJ.
CALASPARRA	95	98	16	17	34	34	37	37	3	3	4	2	1	5	-	-
Argelia	-	1	-	-	-	-	-	1	-	-	-	-	-	-	-	-
Argentina	1	2	-	-	-	-	1	1	-	-	-	1	-	-	-	-
Bielorrusia	-	1	-	-	-	1	-	-	-	-	-	-	-	-	-	-
Bolivia	7	9	1	-	3	3	1	5	-	-	1	-	1	1	-	-
Bulgaria	2	-	-	-	1	-	1	-	-	-	-	-	-	-	-	-
Colombia	-	2	-	1	-	-	-	1	-	-	-	-	-	-	-	-
Ecuador	43	55	7	10	17	19	17	20	-	2	2	-	-	4	-	-
Georgia	2	-	-	-	1	-	1	-	-	-	-	-	-	-	-	-
Irlanda	-	3	-	1	-	-	-	1	-	-	-	1	-	-	-	-
Italia	1	-	-	-	1	-	-	-	-	-	-	-	-	-	-	-
Lituania	1	4	-	2	-	1	-	1	1	-	-	-	-	-	-	-
Marruecos	16	7	2	1	4	4	8	2	1	-	1	-	-	-	-	-
Pakistán	2	2	-	-	-	-	2	2	-	-	-	-	-	-	-	-
Portugal	8	6	4	1	3	5	1	-	-	-	-	-	-	-	-	-
Reino Unido	3	2	1	1	-	-	1	1	1	-	-	-	-	-	-	-
Rumanía	5	4	1	-	2	1	2	2	-	1	-	-	-	-	-	-
Sahara Occ.	1	-	-	-	-	-	1	-	-	-	-	-	-	-	-	-
Ucrania	3	-	-	-	2	-	1	-	-	-	-	-	-	-	-	-

ALUMNADO EXTRANJERO POR ENSEÑANZA, SEXO, PROCEDENCIA Y MUNICIPIO. CURSO 2008/2009																
	Total		E. Infantil		E. Primaria		ESO		PCPI		Bachillerato		CFGM		CFGS	
	HOM.	MUJ.	HOM.	MUJ.	HOM.	MUJ.	HOM.	MUJ.	HOM.	MUJ.	HOM.	MUJ.	HOM.	MUJ.	HOM.	MUJ.
CAMPOS DEL RÍO	7	7	1	1	6	6	-	-	-	-	-	-	-	-	-	-
Argelia	1	-	-	-	1	-	-	-	-	-	-	-	-	-	-	-
Bolivia	-	1	-	-	-	1	-	-	-	-	-	-	-	-	-	-
Francia	1	1	-	-	1	1	-	-	-	-	-	-	-	-	-	-
Italia	-	1	-	1	-	-	-	-	-	-	-	-	-	-	-	-
Marruecos	3	3	1	-	2	3	-	-	-	-	-	-	-	-	-	-
Rumanía	2	1	-	-	2	1	-	-	-	-	-	-	-	-	-	-

ALUMNADO EXTRANJERO POR ENSEÑANZA, SEXO, PROCEDENCIA Y MUNICIPIO. CURSO 2008/2009																
	Total		E. Infantil		E. Primaria		ESO		PCPI		Bachillerato		CFGM		CFGS	
	HOM.	MUJ.	HOM.	MUJ.	HOM.	MUJ.	HOM.	MUJ.	HOM.	MUJ.	HOM.	MUJ.	HOM.	MUJ.	HOM.	MUJ.
CARAVACA DE LA CRUZ	185	175	27	19	73	62	76	78	-	-	3	9	5	6	1	1
Argentina	9	4	2	1	5	2	2	1	-	-	-	-	-	-	-	-
Bolivia	51	40	10	4	22	10	18	23	-	-	1	3	-	-	-	-
Bosnia	-	1	-	-	-	-	-	-	-	-	-	1	-	-	-	-
Brasil	2	1	-	-	2	1	-	-	-	-	-	-	-	-	-	-
Bulgaria	4	4	-	-	2	1	-	3	-	-	-	-	2	-	-	-
Colombia	6	6	-	1	2	1	4	3	-	-	-	1	-	-	-	-
Cuba	1	1	-	-	1	-	-	-	-	-	-	1	-	-	-	-
China	-	2	-	1	-	-	-	1	-	-	-	-	-	-	-	-
Ecuador	63	62	7	4	20	20	33	32	-	-	-	2	2	3	1	1
Francia	2	2	-	-	1	1	-	-	-	-	-	1	1	-	-	-
Guinea	-	2	-	-	-	-	-	1	-	-	-	-	-	1	-	-
Guinea Bisau	-	2	-	-	-	-	-	1	-	-	-	-	-	1	-	-
Irlanda	1	1	-	-	-	-	1	1	-	-	-	-	-	-	-	-
Italia	2	1	-	1	-	-	1	-	-	-	1	-	-	-	-	-
Lituania	1	2	1	1	-	-	-	1	-	-	-	-	-	-	-	-
Marruecos	6	7	-	-	2	5	4	1	-	-	-	-	-	1	-	-
México	1	-	-	-	-	-	1	-	-	-	-	-	-	-	-	-
Perú	1	-	-	-	-	-	1	-	-	-	-	-	-	-	-	-
Polonia	1	1	-	-	1	-	-	1	-	-	-	-	-	-	-	-
Portugal	10	7	3	3	4	1	3	3	-	-	-	-	-	-	-	-
Reino Unido	6	5	-	1	3	2	3	2	-	-	-	-	-	-	-	-
Rep.Dominicana	-	1	-	-	-	1	-	-	-	-	-	-	-	-	-	-
Rep.Sudafricana	1	-	-	-	1	-	-	-	-	-	-	-	-	-	-	-
Rumanía	11	16	3	1	5	12	3	3	-	-	-	-	-	-	-	-
Rusia	-	1	-	-	-	1	-	-	-	-	-	-	-	-	-	-
Singapur	1	-	-	-	-	-	1	-	-	-	-	-	-	-	-	-

.....
 ↓ continúa

ALUMNADO EXTRANJERO POR ENSEÑANZA, SEXO, PROCEDENCIA Y MUNICIPIO. CURSO 2008/2009																
	Total		E. Infantil		E. Primaria		ESO		PCPI		Bachillerato		CFGM		CFGS	
	HOM.	MUJ.	HOM.	MUJ.	HOM.	MUJ.	HOM.	MUJ.	HOM.	MUJ.	HOM.	MUJ.	HOM.	MUJ.	HOM.	MUJ.
CARAVACA DE LA CRUZ	185	175	27	19	73	62	76	78	-	-	3	9	5	6	1	1
Ucrania	1	-	-	-	-	-	-	-	-	-	1	-	-	-	-	-
Uruguay	3	3	1	1	2	2	-	-	-	-	-	-	-	-	-	-
Venezuela	1	3	-	-	-	2	1	1	-	-	-	-	-	-	-	-

ALUMNADO EXTRANJERO POR ENSEÑANZA, SEXO, PROCEDENCIA Y MUNICIPIO. CURSO 2008/2009																
	Total		E. Infantil		E. Primaria		ESO		PCPI		Bachillerato		CFGM		CFGS	
	HOM.	MUJ.	HOM.	MUJ.	HOM.	MUJ.	HOM.	MUJ.	HOM.	MUJ.	HOM.	MUJ.	HOM.	MUJ.	HOM.	MUJ.
CARTAGENA	2.159	1.854	398	307	956	830	613	534	31	6	50	64	74	67	37	46
Alemania	17	17	5	2	3	11	8	3	-	-	1	1	-	-	-	-
Argelia	11	6	4	-	5	3	1	3	-	-	-	-	1	-	-	-
Argentina	45	37	2	4	26	20	10	10	1	-	4	-	1	-	1	3
Bangla Desh	-	1	-	-	-	1	-	-	-	-	-	-	-	-	-	-
Bélgica	-	3	-	-	-	2	-	-	-	-	-	1	-	-	-	-
Bielorrusia	1	-	1	-	-	-	-	-	-	-	-	-	-	-	-	-
Bolivia	70	51	12	9	29	19	26	14	1	-	1	3	1	2	-	4
Brasil	8	18	2	2	3	7	3	5	-	-	-	2	-	1	-	1
Bulgaria	27	23	3	5	10	8	12	4	-	-	1	2	-	4	1	-
Camerún	3	1	-	-	1	1	2	-	-	-	-	-	-	-	-	-
Colombia	78	79	6	3	22	34	34	26	-	1	5	4	6	4	5	7
Costa de Marfil	-	1	-	-	-	1	-	-	-	-	-	-	-	-	-	-
Costa Rica	1	2	-	-	1	2	-	-	-	-	-	-	-	-	-	-
Cuba	3	4	-	-	-	-	-	1	-	-	2	1	-	1	1	1
Chile	3	2	-	-	2	1	-	1	-	-	-	-	-	-	1	-
China	25	34	5	8	9	16	10	9	-	-	1	1	-	-	-	-
Desconocido	-	1	-	-	-	-	-	-	-	-	-	1	-	-	-	-
Ecuador	431	439	32	35	190	182	151	157	7	1	19	27	21	21	11	16
Egipto	1	-	-	-	1	-	-	-	-	-	-	-	-	-	-	-
El Salvador	-	3	-	-	-	3	-	-	-	-	-	-	-	-	-	-
Eslovaquia	2	2	1	1	-	-	1	1	-	-	-	-	-	-	-	-
Eslovenia	1	-	-	-	1	-	-	-	-	-	-	-	-	-	-	-
EE. UU.	4	4	2	-	1	2	1	1	-	-	-	1	-	-	-	-
Etiopía	1	1	1	-	-	1	-	-	-	-	-	-	-	-	-	-
Filipinas	1	1	-	-	1	-	-	-	-	-	-	-	-	1	-	-
Francia	10	9	1	-	3	2	5	4	-	-	-	-	1	3	-	-

.....
 ↓ continúa

ALUMNADO EXTRANJERO POR ENSEÑANZA, SEXO, PROCEDENCIA Y MUNICIPIO. CURSO 2008/2009																
	Total		E. Infantil		E. Primaria		ESO		PCPI		Bachillerato		CFGM		CFGS	
	HOM.	MUJ.	HOM.	MUJ.	HOM.	MUJ.	HOM.	MUJ.	HOM.	MUJ.	HOM.	MUJ.	HOM.	MUJ.	HOM.	MUJ.
CARTAGENA	2.159	1.854	398	307	956	830	613	534	31	6	50	64	74	67	37	46
Georgia	-	1	-	1	-	-	-	-	-	-	-	-	-	-	-	-
Ghana	4	3	1	-	-	3	2	-	-	-	-	-	1	-	-	-
Granada	-	1	-	-	-	1	-	-	-	-	-	-	-	-	-	-
Guinea	6	1	-	-	-	-	6	1	-	-	-	-	-	-	-	-
Guinea Ecuat.	-	2	-	-	-	-	-	-	-	-	-	-	-	1	-	1
Guinea Bisau	7	1	-	-	3	-	4	1	-	-	-	-	-	-	-	-
Holanda	5	4	-	-	2	4	3	-	-	-	-	-	-	-	-	-
Honduras	-	1	-	-	-	-	-	1	-	-	-	-	-	-	-	-
Hungría	3	-	1	-	1	-	-	-	-	-	1	-	-	-	-	-
India	6	6	3	-	-	5	2	1	-	-	1	-	-	-	-	-
Indonesia	1	-	-	-	1	-	-	-	-	-	-	-	-	-	-	-
Irán	-	2	-	-	-	1	-	-	-	-	-	-	-	1	-	-
Irlanda	1	-	-	-	1	-	-	-	-	-	-	-	-	-	-	-
Israel	2	1	1	-	1	1	-	-	-	-	-	-	-	-	-	-
Italia	11	2	3	1	5	-	3	1	-	-	-	-	-	-	-	-
Japón	1	1	-	-	1	1	-	-	-	-	-	-	-	-	-	-
Letonia	1	2	-	1	-	-	1	1	-	-	-	-	-	-	-	-
Lituania	8	11	2	3	2	4	4	1	-	-	-	1	-	2	-	-
Malí	3	-	-	-	3	-	-	-	-	-	-	-	-	-	-	-
Marruecos	1.074	816	266	187	508	386	233	209	17	2	7	8	35	20	8	4
Mauritania	2	2	-	1	-	-	2	1	-	-	-	-	-	-	-	-
México	6	5	1	2	1	2	1	-	-	-	1	-	-	-	2	1
Níger	2	-	-	-	2	-	-	-	-	-	-	-	-	-	-	-
Nigeria	8	7	4	3	3	3	1	1	-	-	-	-	-	-	-	-
Noruega	3	1	1	-	2	1	-	-	-	-	-	-	-	-	-	-
Nueva Zelanda	-	1	-	1	-	-	-	-	-	-	-	-	-	-	-	-

..... ↓ continúa

ALUMNADO EXTRANJERO POR ENSEÑANZA, SEXO, PROCEDENCIA Y MUNICIPIO. CURSO 2008/2009																	
	Total		E. Infantil		E. Primaria		ESO		PCPI		Bachillerato		CFGM		CFGS		
	HOM.	MUJ.	HOM.	MUJ.	HOM.	MUJ.	HOM.	MUJ.	HOM.	MUJ.	HOM.	MUJ.	HOM.	MUJ.	HOM.	MUJ.	
CARTAGENA	2.159	1.854	398	307	956	830	613	534	31	6	50	64	74	67	37	46	
Panamá	-	1	-	-	-	-	-	-	-	-	-	-	-	-	-	-	1
Paraguay	17	26	9	4	8	13	-	8	-	-	-	1	-	-	-	-	-
Perú	13	9	2	1	4	4	6	2	-	1	-	-	-	1	1	-	-
Polonia	12	9	2	3	7	3	2	3	-	-	-	-	-	-	-	1	-
Portugal	9	5	1	1	4	2	4	2	-	-	-	-	-	-	-	-	-
Reino Unido	88	69	11	9	36	29	33	28	2	1	1	2	4	-	1	-	-
Rep.Dominicana	8	6	-	1	5	3	2	1	-	-	-	1	1	-	-	-	-
Rep.Sudafricana	1	-	-	-	1	-	-	-	-	-	-	-	-	-	-	-	-
Rumanía	54	49	6	7	29	23	14	16	2	-	3	1	-	-	-	-	2
Rusia	6	14	1	4	2	6	3	1	-	-	-	1	-	-	-	-	2
Sahara Occ.	-	2	-	1	-	-	-	1	-	-	-	-	-	-	-	-	-
Senegal	2	4	-	-	-	3	1	1	1	-	-	-	-	-	-	-	-
Suecia	5	4	1	2	-	1	4	1	-	-	-	-	-	-	-	-	-
Suiza	1	1	-	-	-	-	1	1	-	-	-	-	-	-	-	-	-
Togo	-	1	-	-	-	1	-	-	-	-	-	-	-	-	-	-	-
Ucrania	24	31	3	4	10	9	8	6	-	-	-	4	2	5	1	3	-
Uruguay	7	4	1	1	2	1	3	2	-	-	1	-	-	-	-	-	-
Venezuela	15	9	1	-	4	4	6	4	-	-	1	1	-	-	3	-	-

ALUMNADO EXTRANJERO POR ENSEÑANZA, SEXO, PROCEDENCIA Y MUNICIPIO. CURSO 2008/2009																
	Total		E. Infantil		E. Primaria		ESO		PCPI		Bachillerato		CFGM		CFGS	
	HOM.	MUJ.	HOM.	MUJ.	HOM.	MUJ.	HOM.	MUJ.	HOM.	MUJ.	HOM.	MUJ.	HOM.	MUJ.	HOM.	MUJ.
CEHEGÍN	146	146	25	31	75	68	41	38	-	1	5	5	-	3	-	-
Argentina	3	2	-	-	2	1	1	-	-	-	-	1	-	-	-	-
Bolivia	11	10	5	1	5	4	1	3	-	-	-	1	-	1	-	-
Brasil	-	1	-	-	-	1	-	-	-	-	-	-	-	-	-	-
Bulgaria	47	46	10	10	27	28	10	8	-	-	-	-	-	-	-	-
Colombia	4	3	-	1	2	1	-	1	-	-	2	-	-	-	-	-
China	3	3	1	3	2	-	-	-	-	-	-	-	-	-	-	-
Desconocido	-	1	-	-	-	-	-	1	-	-	-	-	-	-	-	-
Ecuador	15	12	-	-	8	3	6	7	-	1	1	-	-	1	-	-
EE. UU.	4	1	2	-	2	1	-	-	-	-	-	-	-	-	-	-
Georgia	1	-	-	-	-	-	1	-	-	-	-	-	-	-	-	-
Irlanda	1	2	-	-	-	-	1	2	-	-	-	-	-	-	-	-
Italia	1	-	-	-	-	-	-	-	-	-	1	-	-	-	-	-
Marruecos	19	25	4	5	10	17	5	2	-	-	-	-	-	1	-	-
Pakistán	3	2	1	1	2	1	-	-	-	-	-	-	-	-	-	-
Polonia	-	2	-	1	-	-	-	-	-	-	-	1	-	-	-	-
Portugal	10	13	1	4	5	7	4	-	-	-	-	2	-	-	-	-
Reino Unido	21	15	1	3	9	2	10	10	-	-	1	-	-	-	-	-
Rep.Dominicana	1	-	-	-	-	-	1	-	-	-	-	-	-	-	-	-
Rumanía	1	5	-	2	1	1	-	2	-	-	-	-	-	-	-	-
Sri Lanka	-	1	-	-	-	1	-	-	-	-	-	-	-	-	-	-
Suiza	-	1	-	-	-	-	-	1	-	-	-	-	-	-	-	-
Venezuela	1	1	-	-	-	-	1	1	-	-	-	-	-	-	-	-

ALUMNADO EXTRANJERO POR ENSEÑANZA, SEXO, PROCEDENCIA Y MUNICIPIO. CURSO 2008/2009																
	Total		E. Infantil		E. Primaria		ESO		PCPI		Bachillerato		CFGM		CFGS	
	HOM.	MUJ.	HOM.	MUJ.	HOM.	MUJ.	HOM.	MUJ.	HOM.	MUJ.	HOM.	MUJ.	HOM.	MUJ.	HOM.	MUJ.
CEUTÍ	106	78	7	6	48	38	45	24	3	2	3	3	-	3	-	2
Alemania	1	2	-	-	1	2	-	-	-	-	-	-	-	-	-	-
Argentina	2	2	-	-	1	2	1	-	-	-	-	-	-	-	-	-
Bolivia	7	5	1	-	4	2	2	2	-	1	-	-	-	-	-	-
Brasil	5	2	1	1	2	1	2	-	-	-	-	-	-	-	-	-
Bulgaria	1	2	-	1	-	1	-	-	-	-	1	-	-	-	-	-
Colombia	5	6	-	-	4	3	1	1	-	-	-	1	-	-	-	1
Chile	2	-	-	-	1	-	1	-	-	-	-	-	-	-	-	-
Ecuador	47	36	1	1	21	17	24	13	1	-	-	1	-	3	-	1
EE. UU.	-	1	-	1	-	-	-	-	-	-	-	-	-	-	-	-
Francia	2	-	-	-	2	-	-	-	-	-	-	-	-	-	-	-
Gambia	3	-	2	-	-	-	1	-	-	-	-	-	-	-	-	-
Honduras	1	1	-	-	-	1	1	-	-	-	-	-	-	-	-	-
Lituania	1	-	-	-	1	-	-	-	-	-	-	-	-	-	-	-
Marruecos	15	7	-	1	6	4	7	1	2	1	-	-	-	-	-	-
Perú	1	3	-	-	1	1	-	2	-	-	-	-	-	-	-	-
Portugal	5	4	1	-	1	1	2	2	-	-	1	1	-	-	-	-
Reino Unido	-	1	-	-	-	-	-	1	-	-	-	-	-	-	-	-
Rumanía	3	2	-	-	1	2	2	-	-	-	-	-	-	-	-	-
Ucrania	4	1	1	1	2	-	-	-	-	-	1	-	-	-	-	-
Uruguay	1	3	-	-	-	1	1	2	-	-	-	-	-	-	-	-

ALUMNADO EXTRANJERO POR ENSEÑANZA, SEXO, PROCEDENCIA Y MUNICIPIO. CURSO 2008/2009																
	Total		E. Infantil		E. Primaria		ESO		PCPI		Bachillerato		CFGM		CFGS	
	HOM.	MUJ.	HOM.	MUJ.	HOM.	MUJ.	HOM.	MUJ.	HOM.	MUJ.	HOM.	MUJ.	HOM.	MUJ.	HOM.	MUJ.
CIEZA	275	250	45	41	118	104	90	83	-	-	11	19	10	1	1	2
Afganistán	1	1	-	-	-	-	-	1	-	-	1	-	-	-	-	-
Alemania	1	-	-	-	-	-	-	-	-	-	1	-	-	-	-	-
Argelia	2	-	-	-	1	-	-	-	-	-	-	-	1	-	-	-
Argentina	1	-	-	-	-	-	1	-	-	-	-	-	-	-	-	-
Armenia	3	2	1	-	-	-	2	2	-	-	-	-	-	-	-	-
Bolivia	25	18	8	5	8	8	7	3	-	-	-	2	2	-	-	-
Brasil	2	-	1	-	-	-	1	-	-	-	-	-	-	-	-	-
Bulgaria	1	-	1	-	-	-	-	-	-	-	-	-	-	-	-	-
Camerún	1	-	-	-	1	-	-	-	-	-	-	-	-	-	-	-
Colombia	2	1	-	-	1	-	1	1	-	-	-	-	-	-	-	-
Cuba	-	1	-	-	-	1	-	-	-	-	-	-	-	-	-	-
China	1	1	-	1	-	-	1	-	-	-	-	-	-	-	-	-
Ecuador	116	128	7	14	57	52	41	46	-	-	6	14	5	1	-	1
Francia	3	4	-	1	-	-	1	3	-	-	2	-	-	-	-	-
Georgia	-	2	-	-	-	2	-	-	-	-	-	-	-	-	-	-
Honduras	6	2	1	-	2	2	2	-	-	-	-	-	-	-	1	-
Irán	-	1	-	-	-	1	-	-	-	-	-	-	-	-	-	-
Lituania	7	6	2	-	2	2	3	4	-	-	-	-	-	-	-	-
Marruecos	76	60	16	13	35	26	22	19	-	-	1	2	2	-	-	-
México	-	1	-	1	-	-	-	-	-	-	-	-	-	-	-	-
Perú	1	2	1	-	-	1	-	-	-	-	-	-	-	-	-	1
Reino Unido	2	-	-	-	1	-	1	-	-	-	-	-	-	-	-	-
Rep.Dominicana	-	1	-	-	-	-	-	1	-	-	-	-	-	-	-	-
Rumanía	10	6	4	2	5	3	1	1	-	-	-	-	-	-	-	-
Rusia	11	8	2	2	4	3	5	2	-	-	-	1	-	-	-	-
Ucrania	3	5	1	2	1	3	1	-	-	-	-	-	-	-	-	-

ALUMNADO EXTRANJERO POR ENSEÑANZA, SEXO, PROCEDENCIA Y MUNICIPIO. CURSO 2008/2009																
	Total		E. Infantil		E. Primaria		ESO		PCPI		Bachillerato		CFGM		CFGS	
	HOM.	MUJ.	HOM.	MUJ.	HOM.	MUJ.	HOM.	MUJ.	HOM.	MUJ.	HOM.	MUJ.	HOM.	MUJ.	HOM.	MUJ.
FORTUNA	99	71	26	24	15	9	51	37	4	1	3	-	-	-	-	-
Alemania	2	1	-	1	-	-	2	-	-	-	-	-	-	-	-	-
Argelia	1	2	1	2	-	-	-	-	-	-	-	-	-	-	-	-
Bélgica	2	1	-	1	-	-	2	-	-	-	-	-	-	-	-	-
Bolivia	4	4	-	1	1	1	3	2	-	-	-	-	-	-	-	-
Brasil	1	1	-	-	-	-	1	1	-	-	-	-	-	-	-	-
Bulgaria	1	-	-	-	-	-	1	-	-	-	-	-	-	-	-	-
Colombia	10	3	2	2	2	-	5	1	-	-	1	-	-	-	-	-
China	1	-	-	-	-	-	1	-	-	-	-	-	-	-	-	-
Ecuador	3	4	1	1	1	1	1	2	-	-	-	-	-	-	-	-
Francia	1	-	1	-	-	-	-	-	-	-	-	-	-	-	-	-
Guinea	-	1	-	-	-	-	-	1	-	-	-	-	-	-	-	-
Guinea Bisau	-	1	-	-	-	-	-	1	-	-	-	-	-	-	-	-
Letonia	-	1	-	-	-	-	-	1	-	-	-	-	-	-	-	-
Lituania	-	2	-	-	-	-	-	2	-	-	-	-	-	-	-	-
Marruecos	47	20	18	10	4	1	20	9	3	-	2	-	-	-	-	-
Perú	-	1	-	-	-	-	-	1	-	-	-	-	-	-	-	-
Polonia	2	3	-	-	2	-	-	3	-	-	-	-	-	-	-	-
Portugal	-	1	-	1	-	-	-	-	-	-	-	-	-	-	-	-
Reino Unido	14	15	2	2	2	4	9	8	1	1	-	-	-	-	-	-
Rep.Dominicana	-	1	-	-	-	-	-	1	-	-	-	-	-	-	-	-
Rumanía	4	4	1	2	2	1	1	1	-	-	-	-	-	-	-	-
Rusia	2	1	-	-	1	1	1	-	-	-	-	-	-	-	-	-
Senegal	1	1	-	1	-	-	1	-	-	-	-	-	-	-	-	-
Ucrania	3	3	-	-	-	-	3	3	-	-	-	-	-	-	-	-

ALUMNADO EXTRANJERO POR ENSEÑANZA, SEXO, PROCEDENCIA Y MUNICIPIO. CURSO 2008/2009																
	Total		E. Infantil		E. Primaria		ESO		PCPI		Bachillerato		CFGM		CFGS	
	HOM.	MUJ.	HOM.	MUJ.	HOM.	MUJ.	HOM.	MUJ.	HOM.	MUJ.	HOM.	MUJ.	HOM.	MUJ.	HOM.	MUJ.
FUENTE ÁLAMO DE MURCIA	380	360	107	98	173	145	78	82	15	2	6	25	1	7	-	1
Argentina	3	-	-	-	2	-	1	-	-	-	-	-	-	-	-	-
Bolivia	14	9	6	2	7	6	1	-	-	-	-	1	-	-	-	-
Brasil	1	2	-	-	-	2	1	-	-	-	-	-	-	-	-	-
Bulgaria	1	-	-	-	-	-	-	-	1	-	-	-	-	-	-	-
Colombia	1	4	-	-	-	1	-	2	-	-	1	-	-	1	-	-
Chile	2	-	-	-	1	-	-	-	-	-	-	-	1	-	-	-
China	3	-	1	-	2	-	-	-	-	-	-	-	-	-	-	-
Ecuador	154	160	39	40	89	78	20	26	4	-	2	14	-	1	-	1
Francia	-	1	-	-	-	-	-	-	-	-	-	1	-	-	-	-
Holanda	-	2	-	-	-	2	-	-	-	-	-	-	-	-	-	-
Irlanda	1	-	1	-	-	-	-	-	-	-	-	-	-	-	-	-
Lituania	1	1	1	-	-	-	-	1	-	-	-	-	-	-	-	-
Marruecos	145	141	47	47	50	40	40	42	7	2	1	6	-	4	-	-
Noruega	1	2	-	-	1	-	-	1	-	-	-	1	-	-	-	-
Paraguay	12	6	4	1	6	4	1	1	1	-	-	-	-	-	-	-
Polonia	6	1	1	-	1	-	4	-	-	-	-	1	-	-	-	-
Reino Unido	25	17	5	3	9	7	8	6	2	-	1	1	-	-	-	-
Rumanía	8	12	2	5	4	4	2	2	-	-	-	-	-	1	-	-
Rusia	1	2	-	-	1	1	-	1	-	-	-	-	-	-	-	-
Ucrania	1	-	-	-	-	-	-	-	-	-	1	-	-	-	-	-

ALUMNADO EXTRANJERO POR ENSEÑANZA, SEXO, PROCEDENCIA Y MUNICIPIO. CURSO 2008/2009																
	Total		E. Infantil		E. Primaria		ESO		PCPI		Bachillerato		CFGM		CFGS	
	HOM.	MUJ.	HOM.	MUJ.	HOM.	MUJ.	HOM.	MUJ.	HOM.	MUJ.	HOM.	MUJ.	HOM.	MUJ.	HOM.	MUJ.
JUMILLA	308	277	29	38	151	139	112	79	-	-	7	16	9	5	-	-
Argelia	2	3	-	3	1	-	1	-	-	-	-	-	-	-	-	-
Argentina	4	2	-	-	2	1	1	-	-	-	-	1	1	-	-	-
Bolivia	27	24	4	6	12	9	10	7	-	-	1	2	-	-	-	-
Brasil	3	2	-	-	1	1	2	1	-	-	-	-	-	-	-	-
Bulgaria	17	12	3	1	9	10	5	1	-	-	-	-	-	-	-	-
Colombia	24	22	-	2	10	8	14	10	-	-	-	2	-	-	-	-
Costa Rica	-	1	-	-	-	-	-	-	-	-	-	-	-	1	-	-
Chile	2	1	-	1	1	-	1	-	-	-	-	-	-	-	-	-
China	3	1	-	1	1	-	2	-	-	-	-	-	-	-	-	-
Ecuador	129	140	4	6	59	77	52	47	-	-	6	8	8	2	-	-
Guinea Ecuat.	2	-	-	-	-	-	2	-	-	-	-	-	-	-	-	-
Lituania	3	1	-	1	1	-	2	-	-	-	-	-	-	-	-	-
Marruecos	80	59	18	14	44	30	18	12	-	-	-	3	-	-	-	-
Perú	4	1	-	-	2	-	2	-	-	-	-	-	-	1	-	-
Polonia	-	1	-	1	-	-	-	-	-	-	-	-	-	-	-	-
Reino Unido	2	3	-	-	2	3	-	-	-	-	-	-	-	-	-	-
Rumanía	4	4	-	2	4	-	-	1	-	-	-	-	-	1	-	-
Venezuela	2	-	-	-	2	-	-	-	-	-	-	-	-	-	-	-

ALUMNADO EXTRANJERO POR ENSEÑANZA, SEXO, PROCEDENCIA Y MUNICIPIO. CURSO 2008/2009																
	Total		E. Infantil		E. Primaria		ESO		PCPI		Bachillerato		CFGM		CFGS	
	HOM.	MUJ.	HOM.	MUJ.	HOM.	MUJ.	HOM.	MUJ.	HOM.	MUJ.	HOM.	MUJ.	HOM.	MUJ.	HOM.	MUJ.
LIBRILLA	26	24	6	3	12	9	7	12	1	-	-	-	-	-	-	-
Bolivia	1	1	1	-	-	-	-	1	-	-	-	-	-	-	-	-
Cuba	1	-	-	-	-	-	1	-	-	-	-	-	-	-	-	-
Ecuador	2	5	1	-	-	4	1	1	-	-	-	-	-	-	-	-
Marruecos	17	14	3	3	9	3	4	8	1	-	-	-	-	-	-	-
Portugal	4	-	1	-	2	-	1	-	-	-	-	-	-	-	-	-
Reino Unido	-	3	-	-	-	1	-	2	-	-	-	-	-	-	-	-
Rumanía	1	1	-	-	1	1	-	-	-	-	-	-	-	-	-	-

ALUMNADO EXTRANJERO POR ENSEÑANZA, SEXO, PROCEDENCIA Y MUNICIPIO. CURSO 2008/2009																
	Total		E. Infantil		E. Primaria		ESO		PCPI		Bachillerato		CFGM		CFGS	
	HOM.	MUJ.	HOM.	MUJ.	HOM.	MUJ.	HOM.	MUJ.	HOM.	MUJ.	HOM.	MUJ.	HOM.	MUJ.	HOM.	MUJ.
LORCA	1.310	1.231	197	166	613	607	420	364	15	9	32	53	23	16	10	16
Afganistán	1	2	-	1	-	1	1	-	-	-	-	-	-	-	-	-
Alemania	3	5	1	2	1	-	1	2	-	-	-	1	-	-	-	-
Andorra	2	-	-	-	-	-	2	-	-	-	-	-	-	-	-	-
Argelia	9	10	3	1	4	9	2	-	-	-	-	-	-	-	-	-
Argentina	16	13	3	2	9	3	3	8	1	-	-	-	-	-	-	-
Austria	2	-	-	-	2	-	-	-	-	-	-	-	-	-	-	-
Bélgica	3	3	-	-	1	1	2	-	-	-	-	1	-	-	-	1
Bielorrusia	1	-	-	-	-	-	-	-	-	-	1	-	-	-	-	-
Bolivia	79	77	13	14	43	36	19	20	-	2	2	2	2	2	-	1
Brasil	2	4	-	1	1	3	1	-	-	-	-	-	-	-	-	-
Bulgaria	16	13	3	3	9	5	3	5	-	-	1	-	-	-	-	-
Burkina Faso	1	2	-	-	1	2	-	-	-	-	-	-	-	-	-	-
Colombia	19	19	-	1	5	9	10	4	-	-	2	-	1	-	1	5
Cuba	2	1	1	-	1	-	-	-	-	-	-	-	-	1	-	-
Chile	3	8	-	-	-	4	1	4	-	-	-	-	2	-	-	-
China	16	11	3	2	7	5	5	3	-	-	1	1	-	-	-	-
Ecuador	676	676	79	60	317	342	242	217	8	4	17	40	10	6	3	7
El Salvador	3	1	-	-	3	-	-	1	-	-	-	-	-	-	-	-
Eslovaquia	1	-	-	-	-	-	-	-	-	-	-	-	1	-	-	-
EE. UU.	1	-	-	-	-	-	-	-	-	-	1	-	-	-	-	-
Etiopía	-	1	-	-	-	1	-	-	-	-	-	-	-	-	-	-
Francia	11	10	-	2	3	2	6	6	-	-	2	-	-	-	-	-
Georgia	1	1	-	-	1	1	-	-	-	-	-	-	-	-	-	-
Ghana	1	1	-	-	1	1	-	-	-	-	-	-	-	-	-	-
Guinea	1	-	-	-	-	-	1	-	-	-	-	-	-	-	-	-
Guinea Ecuat.	1	2	-	-	-	1	1	1	-	-	-	-	-	-	-	-

↓ continúa

ALUMNADO EXTRANJERO POR ENSEÑANZA, SEXO, PROCEDENCIA Y MUNICIPIO. CURSO 2008/2009																
	Total		E. Infantil		E. Primaria		ESO		PCPI		Bachillerato		CFGM		CFGS	
	HOM.	MUJ.	HOM.	MUJ.	HOM.	MUJ.	HOM.	MUJ.	HOM.	MUJ.	HOM.	MUJ.	HOM.	MUJ.	HOM.	MUJ.
LORCA	1.310	1.231	197	166	613	607	420	364	15	9	32	53	23	16	10	16
Guinea Bisau	1	-	-	-	-	-	1	-	-	-	-	-	-	-	-	-
Haití	1	-	-	-	-	-	-	-	-	-	-	-	-	-	1	-
Holanda	4	2	-	-	-	1	4	1	-	-	-	-	-	-	-	-
Indonesia	-	1	-	-	-	-	-	1	-	-	-	-	-	-	-	-
Israel	1	-	-	-	1	-	-	-	-	-	-	-	-	-	-	-
Italia	3	6	1	-	2	6	-	-	-	-	-	-	-	-	-	-
Líbano	1	-	-	-	1	-	-	-	-	-	-	-	-	-	-	-
Lituania	1	2	-	1	-	1	1	-	-	-	-	-	-	-	-	-
Malawi	2	-	-	-	-	-	1	-	-	-	-	-	1	-	-	-
Marruecos	321	269	71	59	154	137	84	62	4	3	1	2	5	6	2	-
Mauritania	-	1	-	1	-	-	-	-	-	-	-	-	-	-	-	-
México	-	1	-	-	-	-	-	1	-	-	-	-	-	-	-	-
Moldavia	-	1	-	-	-	1	-	-	-	-	-	-	-	-	-	-
Nicaragua	2	2	-	-	-	2	2	-	-	-	-	-	-	-	-	-
Nigeria	3	1	2	1	1	-	-	-	-	-	-	-	-	-	-	-
Paraguay	3	1	2	-	-	-	-	1	-	-	1	-	-	-	-	-
Perú	9	8	1	4	3	1	3	3	-	-	1	-	-	-	1	-
Polonia	2	4	1	1	-	-	-	3	-	-	-	-	-	-	1	-
Portugal	4	4	1	-	2	3	1	1	-	-	-	-	-	-	-	-
Reino Unido	12	12	3	2	7	5	2	5	-	-	-	-	-	-	-	-
Rep.Dominicana	10	8	-	2	8	5	1	1	1	-	-	-	-	-	-	-
Rumanía	48	30	9	5	20	12	16	9	1	-	2	2	-	1	-	1
Rusia	7	9	-	1	4	2	1	2	-	-	-	3	1	-	1	1
Suiza	1	-	-	-	-	-	1	-	-	-	-	-	-	-	-	-
Ucrania	1	7	-	-	-	4	1	2	-	-	-	1	-	-	-	-
Venezuela	2	2	-	-	1	1	1	1	-	-	-	-	-	-	-	-

■ fin de tabla

ALUMNADO EXTRANJERO POR ENSEÑANZA, SEXO, PROCEDENCIA Y MUNICIPIO. CURSO 2008/2009																
	Total		E. Infantil		E. Primaria		ESO		PCPI		Bachillerato		CFGM		CFGS	
	HOM.	MUJ.	HOM.	MUJ.	HOM.	MUJ.	HOM.	MUJ.	HOM.	MUJ.	HOM.	MUJ.	HOM.	MUJ.	HOM.	MUJ.
LORQUÍ	82	76	11	15	44	33	21	25	2	-	4	3	-	-	-	-
Alemania	2	3	-	-	1	1	1	2	-	-	-	-	-	-	-	-
Argentina	4	2	-	1	3	1	1	-	-	-	-	-	-	-	-	-
Bolivia	-	1	-	-	-	-	-	1	-	-	-	-	-	-	-	-
Bulgaria	1	2	-	1	1	1	-	-	-	-	-	-	-	-	-	-
Colombia	3	4	-	-	-	2	3	2	-	-	-	-	-	-	-	-
China	2	1	1	-	1	-	-	1	-	-	-	-	-	-	-	-
Ecuador	33	35	1	9	21	14	8	10	-	-	3	2	-	-	-	-
Estonia	-	1	-	-	-	-	-	1	-	-	-	-	-	-	-	-
Marruecos	31	13	7	4	16	7	6	1	2	-	-	1	-	-	-	-
Paraguay	-	2	-	-	-	1	-	1	-	-	-	-	-	-	-	-
Polonia	1	2	-	-	-	1	1	1	-	-	-	-	-	-	-	-
Portugal	2	-	-	-	-	-	1	-	-	-	1	-	-	-	-	-
Rumanía	3	6	2	-	1	2	-	4	-	-	-	-	-	-	-	-
Sahara Occ.	-	1	-	-	-	1	-	-	-	-	-	-	-	-	-	-
Senegal	-	3	-	-	-	2	-	1	-	-	-	-	-	-	-	-

ALUMNADO EXTRANJERO POR ENSEÑANZA, SEXO, PROCEDENCIA Y MUNICIPIO. CURSO 2008/2009																
	Total		E. Infantil		E. Primaria		ESO		PCPI		Bachillerato		CFGM		CFGS	
	HOM.	MUJ.	HOM.	MUJ.	HOM.	MUJ.	HOM.	MUJ.	HOM.	MUJ.	HOM.	MUJ.	HOM.	MUJ.	HOM.	MUJ.
MAZARRÓN	602	470	74	47	313	274	184	122	9	-	18	18	4	5	-	4
Albania	2	1	-	1	1	-	-	-	-	-	1	-	-	-	-	-
Alemania	8	4	-	-	4	2	4	2	-	-	-	-	-	-	-	-
Argelia	-	2	-	-	-	1	-	1	-	-	-	-	-	-	-	-
Argentina	8	8	2	-	3	5	1	3	1	-	1	-	-	-	-	-
Austria	-	1	-	-	-	-	-	-	-	-	-	-	-	-	-	1
Bélgica	1	1	-	-	-	-	1	1	-	-	-	-	-	-	-	-
Bolivia	1	3	-	3	1	-	-	-	-	-	-	-	-	-	-	-
Bosnia	-	1	-	-	-	-	-	1	-	-	-	-	-	-	-	-
Brasil	1	-	-	-	1	-	-	-	-	-	-	-	-	-	-	-
Bulgaria	3	2	1	1	1	1	1	-	-	-	-	-	-	-	-	-
Colombia	18	18	1	1	12	13	4	3	-	-	1	1	-	-	-	-
Cuba	-	1	-	-	-	-	-	1	-	-	-	-	-	-	-	-
China	6	2	1	-	4	2	1	-	-	-	-	-	-	-	-	-
Desconocido	1	-	-	-	-	-	-	-	-	-	1	-	-	-	-	-
Dinamarca	1	-	-	-	1	-	-	-	-	-	-	-	-	-	-	-
Ecuador	240	190	27	22	120	96	80	56	3	-	7	13	3	2	-	1
EE. UU.	1	-	-	-	-	-	1	-	-	-	-	-	-	-	-	-
Francia	4	1	1	-	-	1	3	-	-	-	-	-	-	-	-	-
Georgia	1	2	-	-	-	1	-	-	-	-	1	1	-	-	-	-
Guinea Ecuat.	3	1	-	-	-	-	3	1	-	-	-	-	-	-	-	-
Holanda	3	3	-	-	1	2	2	1	-	-	-	-	-	-	-	-
Honduras	1	-	-	-	1	-	-	-	-	-	-	-	-	-	-	-
Irlanda	1	1	-	-	1	-	-	1	-	-	-	-	-	-	-	-
Italia	-	2	-	-	-	-	-	1	-	-	-	-	-	-	-	1
Lituania	2	3	-	-	-	2	2	1	-	-	-	-	-	-	-	-
Malawi	2	-	-	-	-	-	2	-	-	-	-	-	-	-	-	-

↓ continúa

ALUMNADO EXTRANJERO POR ENSEÑANZA, SEXO, PROCEDENCIA Y MUNICIPIO. CURSO 2008/2009																
	Total		E. Infantil		E. Primaria		ESO		PCPI		Bachillerato		CFGM		CFGS	
	HOM.	MUJ.	HOM.	MUJ.	HOM.	MUJ.	HOM.	MUJ.	HOM.	MUJ.	HOM.	MUJ.	HOM.	MUJ.	HOM.	MUJ.
MAZARRÓN	602	470	74	47	313	274	184	122	9	-	18	18	4	5	-	4
Marruecos	183	137	30	15	99	91	44	27	5	-	4	2	1	1	-	1
México	-	1	-	-	-	1	-	-	-	-	-	-	-	-	-	-
Paraguay	-	1	-	-	-	-	-	-	-	-	-	1	-	-	-	-
Perú	2	1	1	-	1	-	-	-	-	-	-	-	-	1	-	-
Polonia	2	1	1	-	1	1	-	-	-	-	-	-	-	-	-	-
Portugal	3	9	-	2	3	5	-	2	-	-	-	-	-	-	-	-
Reino Unido	100	58	9	1	55	38	35	18	-	-	1	-	-	1	-	-
Rep.Dominicana	-	1	-	-	-	-	-	1	-	-	-	-	-	-	-	-
Rumanía	2	8	-	-	1	7	-	1	-	-	1	-	-	-	-	-
Rusia	-	2	-	-	-	2	-	-	-	-	-	-	-	-	-	-
Senegal	1	1	-	-	1	1	-	-	-	-	-	-	-	-	-	-
Ucrania	-	2	-	1	-	1	-	-	-	-	-	-	-	-	-	-
Uruguay	1	1	-	-	1	1	-	-	-	-	-	-	-	-	-	-

ALUMNADO EXTRANJERO POR ENSEÑANZA, SEXO, PROCEDENCIA Y MUNICIPIO. CURSO 2008/2009																
	Total		E. Infantil		E. Primaria		ESO		PCPI		Bachillerato		CFGM		CFGS	
	HOM.	MUJ.	HOM.	MUJ.	HOM.	MUJ.	HOM.	MUJ.	HOM.	MUJ.	HOM.	MUJ.	HOM.	MUJ.	HOM.	MUJ.
MOLINA DE SEGURA	688	670	115	109	279	258	227	233	9	-	32	45	16	18	10	7
Afganistán	1	-	-	-	-	-	1	-	-	-	-	-	-	-	-	-
Albania	1	1	-	-	1	1	-	-	-	-	-	-	-	-	-	-
Alemania	4	3	1	2	3	1	-	-	-	-	-	-	-	-	-	-
Argelia	2	1	1	1	1	-	-	-	-	-	-	-	-	-	-	-
Argentina	15	12	3	-	9	6	2	5	-	-	1	1	-	-	-	-
Bélgica	3	2	-	1	2	-	1	1	-	-	-	-	-	-	-	-
Bielorrusia	1	-	-	-	-	-	-	-	-	-	-	-	1	-	-	-
Bolivia	34	32	6	6	11	14	12	10	-	-	4	1	1	1	-	-
Brasil	11	19	2	5	6	9	3	5	-	-	-	-	-	-	-	-
Bulgaria	7	12	2	1	2	6	3	4	-	-	-	1	-	-	-	-
Colombia	53	53	5	2	27	14	18	33	-	-	1	2	2	2	-	-
Corea del Sur	1	1	-	-	-	1	1	-	-	-	-	-	-	-	-	-
Cuba	6	7	-	-	2	3	4	3	-	-	-	1	-	-	-	-
Chile	1	1	1	-	-	-	-	-	-	-	-	1	-	-	-	-
China	20	16	4	2	2	7	12	6	-	-	2	-	-	-	-	1
Dinamarca	1	1	-	-	1	1	-	-	-	-	-	-	-	-	-	-
Ecuador	210	190	12	12	92	76	84	81	3	-	9	14	6	4	4	3
Eslovenia	-	1	-	1	-	-	-	-	-	-	-	-	-	-	-	-
EE. UU.	4	-	1	-	2	-	1	-	-	-	-	-	-	-	-	-
Etiopía	2	2	-	1	2	1	-	-	-	-	-	-	-	-	-	-
Francia	66	57	14	12	28	23	18	17	-	-	6	5	-	-	-	-
Gambia	1	-	-	-	-	-	1	-	-	-	-	-	-	-	-	-
Grecia	-	1	-	-	-	1	-	-	-	-	-	-	-	-	-	-
Guinea	-	2	-	-	-	-	-	2	-	-	-	-	-	-	-	-
Guinea Ecuat.	3	2	-	-	2	-	1	-	-	-	-	-	-	1	-	1
Guinea Bisau	-	2	-	-	-	-	-	2	-	-	-	-	-	-	-	-
Haití	1	2	-	1	1	1	-	-	-	-	-	-	-	-	-	-

↓ continúa

ALUMNADO EXTRANJERO POR ENSEÑANZA, SEXO, PROCEDENCIA Y MUNICIPIO. CURSO 2008/2009																
	Total		E. Infantil		E. Primaria		ESO		PCPI		Bachillerato		CFGM		CFGS	
	HOM.	MUJ.	HOM.	MUJ.	HOM.	MUJ.	HOM.	MUJ.	HOM.	MUJ.	HOM.	MUJ.	HOM.	MUJ.	HOM.	MUJ.
MOLINA DE SEGURA	688	670	115	109	279	258	227	233	9	-	32	45	16	18	10	7
Holanda	2	1	-	-	-	1	2	-	-	-	-	-	-	-	-	-
Honduras	1	2	-	-	1	2	-	-	-	-	-	-	-	-	-	-
Irlanda	1	-	1	-	-	-	-	-	-	-	-	-	-	-	-	-
Italia	6	10	2	4	2	5	-	1	-	-	2	-	-	-	-	-
Japón	-	1	-	-	-	-	-	-	-	-	-	1	-	-	-	-
Letonia	2	1	-	-	1	-	1	1	-	-	-	-	-	-	-	-
Malí	2	-	-	-	-	-	2	-	-	-	-	-	-	-	-	-
Marruecos	104	113	29	39	36	43	25	25	6	-	1	3	4	3	3	-
México	3	2	-	-	1	-	1	1	-	-	-	-	-	1	1	-
Moldavia	1	2	-	2	-	-	-	-	-	-	-	-	-	-	1	-
Nigeria	3	1	2	-	1	1	-	-	-	-	-	-	-	-	-	-
Paraguay	5	3	3	-	1	-	1	2	-	-	-	1	-	-	-	-
Perú	8	8	1	-	3	1	4	6	-	-	-	1	-	-	-	-
Polonia	9	5	3	-	2	2	3	2	-	-	1	1	-	-	-	-
Portugal	10	8	3	1	4	5	2	2	-	-	-	-	1	-	-	-
Reino Unido	9	6	1	2	3	3	3	1	-	-	2	-	-	-	-	-
Rep.Dominicana	3	6	-	-	2	5	1	1	-	-	-	-	-	-	-	-
Rumanía	47	51	13	8	17	13	14	14	-	-	3	8	-	6	-	2
Rusia	4	5	-	1	4	2	-	2	-	-	-	-	-	-	-	-
Sahara Occ.	1	-	-	-	1	-	-	-	-	-	-	-	-	-	-	-
Santa Lucía	1	-	-	-	1	-	-	-	-	-	-	-	-	-	-	-
Senegal	2	-	-	-	1	-	1	-	-	-	-	-	-	-	-	-
Suecia	-	1	-	-	-	1	-	-	-	-	-	-	-	-	-	-
Suiza	-	1	-	-	-	-	-	1	-	-	-	-	-	-	-	-
Ucrania	10	10	3	1	2	4	4	3	-	-	-	2	1	-	-	-
Uruguay	3	10	1	4	1	4	1	-	-	-	-	2	-	-	-	-
Venezuela	3	3	1	-	1	1	-	2	-	-	-	-	-	-	1	-

ALUMNADO EXTRANJERO POR ENSEÑANZA, SEXO, PROCEDENCIA Y MUNICIPIO. CURSO 2008/2009																
	Total		E. Infantil		E. Primaria		ESO		PCPI		Bachillerato		CFGM		CFGS	
	HOM.	MUJ.	HOM.	MUJ.	HOM.	MUJ.	HOM.	MUJ.	HOM.	MUJ.	HOM.	MUJ.	HOM.	MUJ.	HOM.	MUJ.
MORATALLA	14	19	3	5	6	2	5	8	-	-	-	4	-	-	-	-
Alemania	1	-	-	-	-	-	1	-	-	-	-	-	-	-	-	-
Argelia	3	5	-	-	-	-	3	3	-	-	-	2	-	-	-	-
Colombia	-	1	-	-	-	-	-	1	-	-	-	-	-	-	-	-
China	1	-	-	-	1	-	-	-	-	-	-	-	-	-	-	-
Ecuador	-	2	-	1	-	-	-	-	-	-	-	1	-	-	-	-
Francia	-	1	-	-	-	-	-	-	-	-	-	1	-	-	-	-
Marruecos	5	4	2	1	2	1	1	2	-	-	-	-	-	-	-	-
Mauritania	-	1	-	-	-	-	-	1	-	-	-	-	-	-	-	-
Perú	1	-	-	-	1	-	-	-	-	-	-	-	-	-	-	-
Reino Unido	1	1	-	-	1	1	-	-	-	-	-	-	-	-	-	-
Rumanía	1	3	-	3	1	-	-	-	-	-	-	-	-	-	-	-
Sahara Occ.	1	1	1	-	-	-	-	1	-	-	-	-	-	-	-	-

ALUMNADO EXTRANJERO POR ENSEÑANZA, SEXO, PROCEDENCIA Y MUNICIPIO. CURSO 2008/2009																
	Total		E. Infantil		E. Primaria		ESO		PCPI		Bachillerato		CFGM		CFGS	
	HOM.	MUJ.	HOM.	MUJ.	HOM.	MUJ.	HOM.	MUJ.	HOM.	MUJ.	HOM.	MUJ.	HOM.	MUJ.	HOM.	MUJ.
MULA	277	271	81	80	128	108	63	65	1	1	4	12	-	4	-	1
Alemania	-	2	-	-	-	-	-	2	-	-	-	-	-	-	-	-
Argelia	1	-	-	-	-	-	1	-	-	-	-	-	-	-	-	-
Argentina	1	-	-	-	1	-	-	-	-	-	-	-	-	-	-	-
Bélgica	-	1	-	-	-	1	-	-	-	-	-	-	-	-	-	-
Bolivia	25	29	10	8	15	13	-	7	-	-	-	1	-	-	-	-
Brasil	3	2	-	-	1	2	1	-	-	-	1	-	-	-	-	-
Colombia	2	2	-	-	1	-	1	2	-	-	-	-	-	-	-	-
China	4	2	1	1	3	-	-	1	-	-	-	-	-	-	-	-
Ecuador	178	177	52	56	78	70	47	38	-	-	1	10	-	2	-	1
Francia	7	2	1	-	3	1	2	1	-	-	1	-	-	-	-	-
Guinea Ecuat.	-	1	-	-	-	-	-	1	-	-	-	-	-	-	-	-
Irlanda	1	-	-	-	-	-	-	-	-	-	1	-	-	-	-	-
Marruecos	34	32	11	8	16	16	7	7	-	-	-	1	-	-	-	-
México	1	-	-	-	1	-	-	-	-	-	-	-	-	-	-	-
Moldavia	1	1	-	-	-	-	-	-	1	-	-	-	-	1	-	-
Paraguay	2	-	-	-	2	-	-	-	-	-	-	-	-	-	-	-
Portugal	5	11	3	4	1	3	1	2	-	1	-	-	-	1	-	-
Reino Unido	4	5	-	1	2	1	2	3	-	-	-	-	-	-	-	-
Rumanía	4	3	1	2	3	-	-	1	-	-	-	-	-	-	-	-
Suiza	1	1	-	-	-	1	1	-	-	-	-	-	-	-	-	-
Ucrania	1	-	-	-	1	-	-	-	-	-	-	-	-	-	-	-
Venezuela	2	-	2	-	-	-	-	-	-	-	-	-	-	-	-	-

ALUMNADO EXTRANJERO POR ENSEÑANZA, SEXO, PROCEDENCIA Y MUNICIPIO. CURSO 2008/2009																
	Total		E. Infantil		E. Primaria		ESO		PCPI		Bachillerato		CFGM		CFGS	
	HOM.	MUJ.	HOM.	MUJ.	HOM.	MUJ.	HOM.	MUJ.	HOM.	MUJ.	HOM.	MUJ.	HOM.	MUJ.	HOM.	MUJ.
MURCIA	3.603	3.255	611	506	1.604	1.390	1.048	970	43	14	142	171	87	113	68	91
Afganistán	2		1	-	-	-	1	-	-	-	-	-	-	-	-	-
Albania	1	2	-	-	-	-	-	1	-	-	1	-	-	-	-	1
Alemania	11	16	-	1	5	8	4	6	-	-	1	-	1	1	-	-
Andorra	1		-	-	1	-	-	-	-	-	-	-	-	-	-	-
Angola		1	-	-	-	1	-	-	-	-	-	-	-	-	-	-
Arabia Saudí		1	-	-	-	1	-	-	-	-	-	-	-	-	-	-
Argelia	40	40	13	14	24	19	3	5	-	-	-	-	-	2	-	-
Argentina	79	64	8	11	37	26	25	13	1	-	5	7	2	1	1	6
Armenia		1	-	-	-	1	-	-	-	-	-	-	-	-	-	-
Australia	3	1	1	-	1	-	1	1	-	-	-	-	-	-	-	-
Austria	1	2	-	-	1	-	-	1	-	-	-	1	-	-	-	-
Bangla Desh		1	-	-	-	1	-	-	-	-	-	-	-	-	-	-
Bélgica	1	6	-	1	1	4	-	1	-	-	-	-	-	-	-	-
Bielorrusia	1	3	-	-	1	2	-	1	-	-	-	-	-	-	-	-
Bolivia	397	403	63	53	193	182	114	127	2	1	8	17	6	17	11	6
Brasil	39	56	5	11	15	22	18	14	1	-	-	2	-	1	-	6
Bulgaria	100	94	15	11	51	42	26	33	-	2	6	2	2	3	-	1
Burundi		1	-	-	-	1	-	-	-	-	-	-	-	-	-	-
Cabo Verde	1	1	-	-	1	-	-	1	-	-	-	-	-	-	-	-
Camerún	1		-	-	1	-	-	-	-	-	-	-	-	-	-	-
Colombia	202	229	8	9	79	83	86	92	2	-	16	18	7	12	4	15
Comores	1		-	-	-	-	1	-	-	-	-	-	-	-	-	-
Congo		3	-	-	-	2	-	1	-	-	-	-	-	-	-	-
Corea del Sur	2	3	-	-	1	2	1	1	-	-	-	-	-	-	-	-
Costa de Marfil	2		-	-	1	-	1	-	-	-	-	-	-	-	-	-
Costa Rica	2	1	-	-	-	-	1	1	1	-	-	-	-	-	-	-

..... ↓ continúa

ALUMNADO EXTRANJERO POR ENSEÑANZA, SEXO, PROCEDENCIA Y MUNICIPIO. CURSO 2008/2009																
	Total		E. Infantil		E. Primaria		ESO		PCPI		Bachillerato		CFGM		CFGS	
	HOM.	MUJ.	HOM.	MUJ.	HOM.	MUJ.	HOM.	MUJ.	HOM.	MUJ.	HOM.	MUJ.	HOM.	MUJ.	HOM.	MUJ.
MURCIA	3.603	3.255	611	506	1.604	1.390	1.048	970	43	14	142	171	87	113	68	91
Cuba	15	10	-	-	9	3	3	3	-	-	1	2	-	1	2	1
Chile	28	24	2	-	11	13	8	6	-	-	2	2	2	-	3	3
China	86	77	20	17	34	28	31	29	1	-	-	3	-	-	-	-
Desconocido	2	-	-	-	-	-	-	-	1	-	-	-	-	-	1	-
Ecuador	1.030	892	90	82	486	386	348	316	16	5	53	52	27	38	10	13
Egipto	1	3	-	1	-	1	1	1	-	-	-	-	-	-	-	-
El Salvador	1	-	-	-	1	-	-	-	-	-	-	-	-	-	-	-
Eslovaquia	1	-	-	-	1	-	-	-	-	-	-	-	-	-	-	-
Eslovenia	2	-	-	-	2	-	-	-	-	-	-	-	-	-	-	-
EE. UU.	8	7	1	2	4	2	2	2	-	-	1	1	-	-	-	-
Etiopía	2	3	2	3	-	-	-	-	-	-	-	-	-	-	-	-
Filipinas	1	-	-	-	1	-	-	-	-	-	-	-	-	-	-	-
Francia	15	17	2	1	2	3	3	6	-	-	4	5	1	-	3	2
Gambia	3	-	3	-	-	-	-	-	-	-	-	-	-	-	-	-
Georgia	3	7	-	3	2	2	-	1	-	-	1	-	-	1	-	-
Ghana	7	4	2	2	3	-	1	1	-	-	1	-	-	-	-	1
Guatemala	1	2	-	-	1	1	-	1	-	-	-	-	-	-	-	-
Guinea	13	13	3	5	3	2	1	2	-	-	2	-	1	4	3	-
Guinea Ecuat.	9	12	1	2	2	3	3	4	-	-	-	1	2	-	1	2
Guinea Bisau	7	5	-	1	-	-	1	2	-	-	2	-	1	2	3	-
Holanda	5	4	-	-	2	3	2	-	-	-	1	1	-	-	-	-
Honduras	1	2	-	-	1	2	-	-	-	-	-	-	-	-	-	-
Hungría	2	-	-	-	1	-	1	-	-	-	-	-	-	-	-	-
India	2	2	-	1	1	1	1	-	-	-	-	-	-	-	-	-
Irlanda	2	-	-	-	2	-	-	-	-	-	-	-	-	-	-	-
Islandia	1	1	-	-	1	1	-	-	-	-	-	-	-	-	-	-

..... ↓ continúa

ALUMNADO EXTRANJERO POR ENSEÑANZA, SEXO, PROCEDENCIA Y MUNICIPIO. CURSO 2008/2009																
	Total		E. Infantil		E. Primaria		ESO		PCPI		Bachillerato		CFGM		CFGS	
	HOM.	MUJ.	HOM.	MUJ.	HOM.	MUJ.	HOM.	MUJ.	HOM.	MUJ.	HOM.	MUJ.	HOM.	MUJ.	HOM.	MUJ.
MURCIA	3.603	3.255	611	506	1.604	1.390	1.048	970	43	14	142	171	87	113	68	91
Italia	23	14	7	4	3	3	8	4	-	1	1	1	2	-	2	1
Japón		1	-	-	-	-	-	1	-	-	-	-	-	-	-	-
Letonia	2	5	2	-	-	1	-	2	-	-	-	1	-	1	-	-
Líbano	1	2	-	-	1	2	-	-	-	-	-	-	-	-	-	-
Lituania	13	16	1	5	8	2	4	4	-	-	-	3	-	-	-	2
Macedonia	1		-	-	1	-	-	-	-	-	-	-	-	-	-	-
Malí	1	1	-	1	-	-	1	-	-	-	-	-	-	-	-	-
Marruecos	921	703	269	176	425	348	182	147	13	4	12	8	18	15	2	5
México	6	9	-	3	3	3	1	-	-	-	-	2	-	-	2	1
Micronesia		1	-	1	-	-	-	-	-	-	-	-	-	-	-	-
Moldavia	6	4	2	-	1	1	2	-	-	-	-	1	-	-	1	2
Nicaragua	3		-	-	2	-	1	-	-	-	-	-	-	-	-	-
Níger	1		1	-	-	-	-	-	-	-	-	-	-	-	-	-
Nigeria	28	25	12	10	10	12	5	3	-	-	1	-	-	-	-	-
Pakistán		2	-	-	-	2	-	-	-	-	-	-	-	-	-	-
Paraguay	12	18	5	1	5	11	2	4	-	-	-	1	-	-	-	1
Perú	16	15	3	4	2	6	6	4	1	-	1	1	-	-	3	-
Polonia	12	8	2	2	6	4	2	-	-	-	1	-	1	1	-	1
Portugal	6	9	1	2	3	5	2	1	-	-	-	1	-	-	-	-
Reino Unido	52	56	4	3	17	17	28	32	-	-	3	3	-	1	-	-
Rep. Checa	2		1	-	1	-	-	-	-	-	-	-	-	-	-	-
Rep.Dominicana	17	17	3	2	7	3	2	6	1	-	2	4	-	1	2	1
Rep.Sudafricana	1	1	1	1	-	-	-	-	-	-	-	-	-	-	-	-
Ruanda		1	-	-	-	-	-	-	-	-	-	1	-	-	-	-
Rumanía	95	81	21	18	36	40	30	14	-	1	2	4	5	2	1	2
Rusia	32	21	1	4	8	7	18	4	-	-	1	3	4	1	-	2

.....
 ↓ continúa

ALUMNADO EXTRANJERO POR ENSEÑANZA, SEXO, PROCEDENCIA Y MUNICIPIO. CURSO 2008/2009																
	Total		E. Infantil		E. Primaria		ESO		PCPI		Bachillerato		CFGM		CFGS	
	HOM.	MUJ.	HOM.	MUJ.	HOM.	MUJ.	HOM.	MUJ.	HOM.	MUJ.	HOM.	MUJ.	HOM.	MUJ.	HOM.	MUJ.
MURCIA	3.603	3.255	611	506	1.604	1.390	1.048	970	43	14	142	171	87	113	68	91
Senegal	9	11	3	8	2	1	3	1	-	-	-	1	1	-	-	-
Suecia	3	2	1	1	1	-	-	-	-	-	-	-	-	-	1	1
Suiza	6	6	-	-	1	1	1	1	-	-	-	2	-	1	4	1
Túnez	1	1	-	-	1	1	-	-	-	-	-	-	-	-	-	-
Turquía	1	1	-	1	-	-	-	-	-	-	-	-	-	-	1	-
Tuvalu		1	-	-	-	-	-	1	-	-	-	-	-	-	-	-
Ucrania	160	180	27	22	59	63	53	59	-	-	12	18	2	6	7	12
Uruguay	13	12	1	-	6	6	5	3	1	-	-	1	-	1	-	1
Venezuela	24	17	3	6	12	3	4	6	2	-	1	1	2	-	-	1

ALUMNADO EXTRANJERO POR ENSEÑANZA, SEXO, PROCEDENCIA Y MUNICIPIO. CURSO 2008/2009																
	Total		E. Infantil		E. Primaria		ESO		PCPI		Bachillerato		CFGM		CFGS	
	HOM.	MUJ.	HOM.	MUJ.	HOM.	MUJ.	HOM.	MUJ.	HOM.	MUJ.	HOM.	MUJ.	HOM.	MUJ.	HOM.	MUJ.
PLIEGO	48	40	8	5	26	26	14	9	-	-	-	-	-	-	-	-
Argentina	2	-	1	-	1	-	-	-	-	-	-	-	-	-	-	-
Bolivia	1	1	-	-	1	1	-	-	-	-	-	-	-	-	-	-
Brasil	3	2	-	-	3	2	-	-	-	-	-	-	-	-	-	-
Ecuador	3	1	-	-	3	1	-	-	-	-	-	-	-	-	-	-
Holanda	2	1	-	-	-	-	2	1	-	-	-	-	-	-	-	-
Marruecos	14	10	3	4	6	6	5	-	-	-	-	-	-	-	-	-
Moldavia	1	1	-	-	-	1	1	-	-	-	-	-	-	-	-	-
Portugal	17	15	3	1	9	7	5	7	-	-	-	-	-	-	-	-
Reino Unido	2	2	-	-	1	2	1	-	-	-	-	-	-	-	-	-
Rumanía	-	6	-	-	-	5	-	1	-	-	-	-	-	-	-	-
Surinám	2	-	-	-	2	-	-	-	-	-	-	-	-	-	-	-
Ucrania	1	1	1	-	-	1	-	-	-	-	-	-	-	-	-	-

ALUMNADO EXTRANJERO POR ENSEÑANZA, SEXO, PROCEDENCIA Y MUNICIPIO. CURSO 2008/2009																
	Total		E. Infantil		E. Primaria		ESO		PCPI		Bachillerato		CFGM		CFGS	
	HOM.	MUJ.	HOM.	MUJ.	HOM.	MUJ.	HOM.	MUJ.	HOM.	MUJ.	HOM.	MUJ.	HOM.	MUJ.	HOM.	MUJ.
PUERTO LUMBRERAS	151	134	24	17	74	63	46	46	3	2	2	3	1	1	1	2
Andorra	1	1	-	-	1	1	-	-	-	-	-	-	-	-	-	-
Argentina	1	6	-	-	-	3	1	3	-	-	-	-	-	-	-	-
Australia	-	2	-	-	-	2	-	-	-	-	-	-	-	-	-	-
Bélgica	2	1	-	-	-	1	2	-	-	-	-	-	-	-	-	-
Bolivia	2	-	-	-	1	-	-	-	-	-	1	-	-	-	-	-
Brasil	4	-	-	-	3	-	1	-	-	-	-	-	-	-	-	-
Bulgaria	-	2	-	1	-	-	-	1	-	-	-	-	-	-	-	-
Cabo Verde	1	-	-	-	-	-	1	-	-	-	-	-	-	-	-	-
Colombia	4	2	-	-	2	1	2	1	-	-	-	-	-	-	-	-
Chile	1	2	-	-	1	1	-	1	-	-	-	-	-	-	-	-
China	1	3	-	-	1	2	-	1	-	-	-	-	-	-	-	-
Ecuador	39	39	4	1	16	20	18	17	1	-	-	-	-	1	-	-
Francia	4	2	1	-	2	-	-	-	-	-	-	2	-	-	1	-
Holanda	2	1	-	-	1	1	1	-	-	-	-	-	-	-	-	-
Marruecos	48	41	14	9	23	20	8	9	1	2	1	1	1	-	-	-
Paraguay	-	1	-	-	-	-	-	1	-	-	-	-	-	-	-	-
Perú	-	2	-	1	-	1	-	-	-	-	-	-	-	-	-	-
Polonia	1	-	-	-	-	-	1	-	-	-	-	-	-	-	-	-
Portugal	3	2	-	-	2	1	1	1	-	-	-	-	-	-	-	-
Reino Unido	14	6	2	-	6	4	6	2	-	-	-	-	-	-	-	-
Rumanía	20	19	3	4	13	4	3	9	1	-	-	-	-	-	-	2
Rusia	1	-	-	-	1	-	-	-	-	-	-	-	-	-	-	-
Suiza	1	-	-	-	-	-	1	-	-	-	-	-	-	-	-	-
Ucrania	1	1	-	-	1	1	-	-	-	-	-	-	-	-	-	-
Venezuela	-	1	-	1	-	-	-	-	-	-	-	-	-	-	-	-

ALUMNADO EXTRANJERO POR ENSEÑANZA, SEXO, PROCEDENCIA Y MUNICIPIO. CURSO 2008/2009																	
	Total		E. Infantil		E. Primaria		ESO		PCPI		Bachillerato		CFGM		CFGS		
	HOM.	MUJ.	HOM.	MUJ.	HOM.	MUJ.	HOM.	MUJ.	HOM.	MUJ.	HOM.	MUJ.	HOM.	MUJ.	HOM.	MUJ.	
RICOTE	1	1	-	1	1	-	-	-	-	-	-	-	-	-	-	-	-
Marruecos	1	-	-	-	1	-	-	-	-	-	-	-	-	-	-	-	-
Paraguay	-	1	-	1	-	-	-	-	-	-	-	-	-	-	-	-	-

ALUMNADO EXTRANJERO POR ENSEÑANZA, SEXO, PROCEDENCIA Y MUNICIPIO. CURSO 2008/2009																
	Total		E. Infantil		E. Primaria		ESO		PCPI		Bachillerato		CFGM		CFGS	
	HOM.	MUJ.	HOM.	MUJ.	HOM.	MUJ.	HOM.	MUJ.	HOM.	MUJ.	HOM.	MUJ.	HOM.	MUJ.	HOM.	MUJ.
SAN JAVIER	615	598	86	98	306	237	206	198	3	7	10	29	4	24	-	5
Alemania	6	4	-	1	1	2	5	1	-	-	-	-	-	-	-	-
Andorra	-	1	-	-	-	-	-	1	-	-	-	-	-	-	-	-
Argelia	1	-	-	-	-	-	1	-	-	-	-	-	-	-	-	-
Argentina	14	4	1	1	8	2	4	1	-	-	1	-	-	-	-	-
Bélgica	2	7	1	2	1	4	-	1	-	-	-	-	-	-	-	-
Bolivia	54	46	4	1	27	17	19	20	-	-	2	5	2	3	-	-
Brasil	3	3	1	-	-	-	2	2	-	-	-	1	-	-	-	-
Bulgaria	8	8	-	-	3	6	5	2	-	-	-	-	-	-	-	-
Colombia	10	7	-	-	4	2	5	4	1	-	-	-	-	-	-	1
Cuba	2	5	-	1	1	1	-	1	-	-	1	1	-	1	-	-
Chile	4	5	-	-	1	3	3	2	-	-	-	-	-	-	-	-
China	6	6	2	1	-	2	3	3	-	-	1	-	-	-	-	-
Ecuador	114	155	13	20	48	60	49	59	1	2	2	4	1	8	-	2
EE. UU.	1	-	-	-	-	-	1	-	-	-	-	-	-	-	-	-
Ghana	-	1	-	1	-	-	-	-	-	-	-	-	-	-	-	-
Guinea Ecuat.	4	1	-	-	-	-	4	1	-	-	-	-	-	-	-	-
Holanda	1	1	1	-	-	-	-	-	-	-	-	1	-	-	-	-
Honduras	2	-	-	-	2	-	-	-	-	-	-	-	-	-	-	-
Hungría	1	-	1	-	-	-	-	-	-	-	-	-	-	-	-	-
Irán	4	2	2	1	1	-	1	1	-	-	-	-	-	-	-	-
Irlanda	2	2	-	-	1	1	1	1	-	-	-	-	-	-	-	-
Italia	2	-	-	-	1	-	1	-	-	-	-	-	-	-	-	-
Lituania	3	3	-	-	2	1	1	1	-	-	-	1	-	-	-	-
Marruecos	306	246	57	59	177	112	69	58	1	3	1	4	1	9	-	1
México	1	-	-	-	1	-	-	-	-	-	-	-	-	-	-	-
Perú	3	2	1	1	1	-	1	-	-	-	-	1	-	-	-	-

ALUMNADO EXTRANJERO POR ENSEÑANZA, SEXO, PROCEDENCIA Y MUNICIPIO. CURSO 2008/2009																
	Total		E. Infantil		E. Primaria		ESO		PCPI		Bachillerato		CFGM		CFGS	
	HOM.	MUJ.	HOM.	MUJ.	HOM.	MUJ.	HOM.	MUJ.	HOM.	MUJ.	HOM.	MUJ.	HOM.	MUJ.	HOM.	MUJ.
SAN JAVIER	615	598	86	98	306	237	206	198	3	7	10	29	4	24	-	5
Portugal	3	3	-	-	-	-	3	1	-	-	-	2	-	-	-	-
Reino Unido	24	29	-	4	11	8	13	13	-	2	-	2	-	-	-	-
Rep. Checa	-	1	-	-	-	-	-	1	-	-	-	-	-	-	-	-
Rep.Dominicana	1	-	-	-	-	-	1	-	-	-	-	-	-	-	-	-
Rep.Sudafricana	1	-	-	-	-	-	1	-	-	-	-	-	-	-	-	-
Rumanía	14	36	2	2	7	11	4	17	-	-	1	4	-	1	-	1
Rusia	1	1	-	1	-	-	1	-	-	-	-	-	-	-	-	-
Sahara Occ.	-	1	-	-	-	-	-	-	-	-	-	-	-	1	-	-
Suecia	2	2	-	-	-	-	1	2	-	-	1	-	-	-	-	-
Ucrania	11	16	-	2	6	5	5	5	-	-	-	3	-	1	-	-
Uruguay	4	-	-	-	2	-	2	-	-	-	-	-	-	-	-	-

ALUMNADO EXTRANJERO POR ENSEÑANZA, SEXO, PROCEDENCIA Y MUNICIPIO. CURSO 2008/2009																
	Total		E. Infantil		E. Primaria		ESO		PCPI		Bachillerato		CFGM		CFGS	
	HOM.	MUJ.	HOM.	MUJ.	HOM.	MUJ.	HOM.	MUJ.	HOM.	MUJ.	HOM.	MUJ.	HOM.	MUJ.	HOM.	MUJ.
SANTOMERA	240	229	41	42	101	112	83	61	5	1	8	6	2	4	-	3
Afganistán	-	1	-	-	-	1	-	-	-	-	-	-	-	-	-	-
Alemania	1	1	-	-	-	1	-	-	-	-	-	-	1	-	-	-
Argelia	1	2	1	1	-	1	-	-	-	-	-	-	-	-	-	-
Argentina	8	2	1	1	1	1	4	-	-	-	2	-	-	-	-	-
Bolivia	7	15	2	5	4	3	1	6	-	-	-	-	-	-	-	1
Brasil	18	13	4	3	4	4	10	3	-	-	-	1	-	1	-	1
Bulgaria	6	5	1	-	3	3	2	2	-	-	-	-	-	-	-	-
Colombia	29	27	5	3	11	12	11	10	-	-	2	1	-	1	-	-
Cuba	2	-	-	-	-	-	2	-	-	-	-	-	-	-	-	-
China	1	10	-	2	1	3	-	5	-	-	-	-	-	-	-	-
Ecuador	43	44	3	6	18	19	20	16	1	1	1	1	-	1	-	-
Eslovaquia	1	-	-	-	-	-	1	-	-	-	-	-	-	-	-	-
Francia	-	2	-	-	-	1	-	-	-	-	-	-	-	-	-	1
Gabón	1	-	-	-	-	-	-	-	1	-	-	-	-	-	-	-
Guatemala	-	1	-	-	-	1	-	-	-	-	-	-	-	-	-	-
Holanda	1	2	-	-	1	1	-	1	-	-	-	-	-	-	-	-
India	1	-	-	-	-	-	1	-	-	-	-	-	-	-	-	-
Italia	1	-	-	-	1	-	-	-	-	-	-	-	-	-	-	-
Lituania	1	-	-	-	-	-	1	-	-	-	-	-	-	-	-	-
Marruecos	88	82	20	20	48	48	16	14	3	-	1	-	-	-	-	-
México	-	2	-	-	-	-	-	2	-	-	-	-	-	-	-	-
Polonia	3	-	-	-	-	-	3	-	-	-	-	-	-	-	-	-
Portugal	2	2	1	-	1	1	-	1	-	-	-	-	-	-	-	-
Reino Unido	6	5	1	1	4	4	1	-	-	-	-	-	-	-	-	-
Rumanía	4	6	1	-	1	3	2	-	-	-	-	3	-	-	-	-
Rusia	5	2	1	-	-	1	3	1	-	-	1	-	-	-	-	-

.....
 ↓ continúa

ALUMNADO EXTRANJERO POR ENSEÑANZA, SEXO, PROCEDENCIA Y MUNICIPIO. CURSO 2008/2009																
	Total		E. Infantil		E. Primaria		ESO		PCPI		Bachillerato		CFGM		CFGS	
	HOM.	MUJ.	HOM.	MUJ.	HOM.	MUJ.	HOM.	MUJ.	HOM.	MUJ.	HOM.	MUJ.	HOM.	MUJ.	HOM.	MUJ.
SANTOMERA	240	229	41	42	101	112	83	61	5	1	8	6	2	4	-	3
Suecia	1	1	-	-	1	1	-	-	-	-	-	-	-	-	-	-
Ucrania	6	3	-	-	1	2	3	-	-	-	1	-	1	1	-	-
Uruguay	2	1	-	-	1	1	1	-	-	-	-	-	-	-	-	-
Venezuela	1	-	-	-	-	-	1	-	-	-	-	-	-	-	-	-

ALUMNADO EXTRANJERO POR ENSEÑANZA, SEXO, PROCEDENCIA Y MUNICIPIO. CURSO 2008/2009																
	Total		E. Infantil		E. Primaria		ESO		PCPI		Bachillerato		CFGM		CFGS	
	HOM.	MUJ.	HOM.	MUJ.	HOM.	MUJ.	HOM.	MUJ.	HOM.	MUJ.	HOM.	MUJ.	HOM.	MUJ.	HOM.	MUJ.
TORRE-PACHECO	1.018	846	144	135	576	430	259	245	14	9	16	18	7	7	2	2
Alemania	4	1	1	-	1	1	2	-	-	-	-	-	-	-	-	-
Argelia	1	2	-	1	1	1	-	-	-	-	-	-	-	-	-	-
Argentina	4	4	-	-	1	2	2	1	-	-	-	-	1	1	-	-
Bolivia	14	7	1	3	11	3	1	1	-	-	-	-	1	-	-	-
Brasil	4	2	-	-	-	1	4	1	-	-	-	-	-	-	-	-
Bulgaria	4	2	-	-	3	2	1	-	-	-	-	-	-	-	-	-
Colombia	18	8	-	2	13	5	5	1	-	-	-	-	-	-	-	-
Corea del Sur	-	1	-	-	-	1	-	-	-	-	-	-	-	-	-	-
Cuba	-	1	-	1	-	-	-	-	-	-	-	-	-	-	-	-
China	7	4	2	-	4	4	1	-	-	-	-	-	-	-	-	-
Ecuador	249	240	24	29	144	107	62	89	7	4	8	7	2	2	2	2
Eslovaquia	1	2	1	-	-	1	-	1	-	-	-	-	-	-	-	-
EE. UU.	2	1	-	-	2	1	-	-	-	-	-	-	-	-	-	-
Francia	1	3	-	-	-	1	1	1	-	-	-	1	-	-	-	-
Georgia	7	2	-	-	2	1	3	-	-	-	2	1	-	-	-	-
Holanda	4	4	-	-	2	4	2	-	-	-	-	-	-	-	-	-
Honduras	3	1	-	1	2	-	1	-	-	-	-	-	-	-	-	-
India	16	14	-	-	4	2	10	8	-	-	2	4	-	-	-	-
Irán	-	2	-	-	-	2	-	-	-	-	-	-	-	-	-	-
Irlanda	2	-	-	-	2	-	-	-	-	-	-	-	-	-	-	-
Italia	2	1	-	-	2	1	-	-	-	-	-	-	-	-	-	-
Lituania	-	4	-	1	-	1	-	2	-	-	-	-	-	-	-	-
Marruecos	586	472	109	90	329	253	137	118	6	5	3	2	2	4	-	-
Moldavia	1	-	-	-	1	-	-	-	-	-	-	-	-	-	-	-
Paraguay	1	1	-	-	1	1	-	-	-	-	-	-	-	-	-	-
Perú	2	1	-	-	2	1	-	-	-	-	-	-	-	-	-	-

.....
 ↓ continúa

ALUMNADO EXTRANJERO POR ENSEÑANZA, SEXO, PROCEDENCIA Y MUNICIPIO. CURSO 2008/2009																
	Total		E. Infantil		E. Primaria		ESO		PCPI		Bachillerato		CFGM		CFGS	
	HOM.	MUJ.	HOM.	MUJ.	HOM.	MUJ.	HOM.	MUJ.	HOM.	MUJ.	HOM.	MUJ.	HOM.	MUJ.	HOM.	MUJ.
TORRE-PACHECO	1.018	846	144	135	576	430	259	245	14	9	16	18	7	7	2	2
Polonia	5	5	-	1	4	1	1	2	-	-	-	1	-	-	-	-
Portugal	1	-	-	-	1	-	-	-	-	-	-	-	-	-	-	-
Reino Unido	51	41	4	3	29	27	18	11	-	-	-	-	-	-	-	-
Rep.Dominicana	1	3	-	1	-	-	1	1	-	-	-	1	-	-	-	-
Rumanía	18	11	2	2	10	4	5	4	-	-	1	1	-	-	-	-
Rusia	3	-	-	-	2	-	-	-	-	-	-	-	1	-	-	-
Suecia	2	-	-	-	1	-	-	-	1	-	-	-	-	-	-	-
Ucrania	4	6	-	-	2	2	2	4	-	-	-	-	-	-	-	-

ALUMNADO EXTRANJERO POR ENSEÑANZA, SEXO, PROCEDENCIA Y MUNICIPIO. CURSO 2008/2009																
	Total		E. Infantil		E. Primaria		ESO		PCPI		Bachillerato		CFGM		CFGS	
	HOM.	MUJ.	HOM.	MUJ.	HOM.	MUJ.	HOM.	MUJ.	HOM.	MUJ.	HOM.	MUJ.	HOM.	MUJ.	HOM.	MUJ.
TORRES DE COTILLAS (LAS)	136	113	33	21	51	36	45	45	2	6	5	2	-	3	-	-
Argelia	3	3	2	1	1	2	-	-	-	-	-	-	-	-	-	-
Argentina	2	-	-	-	-	-	2	-	-	-	-	-	-	-	-	-
Bolivia	6	4	1	-	3	1	2	2	-	-	-	-	-	1	-	-
Brasil	1	1	-	-	1	-	-	1	-	-	-	-	-	-	-	-
Bulgaria	1	-	-	-	-	-	1	-	-	-	-	-	-	-	-	-
Colombia	6	4	1	-	-	1	2	1	2	2	1	-	-	-	-	-
Congo	-	1	-	-	-	1	-	-	-	-	-	-	-	-	-	-
Chile	4	2	-	-	1	2	3	-	-	-	-	-	-	-	-	-
China	3	-	2	-	-	-	1	-	-	-	-	-	-	-	-	-
Ecuador	55	55	9	7	23	14	20	29	-	2	3	2	-	1	-	-
EE. UU.	1	-	-	-	1	-	-	-	-	-	-	-	-	-	-	-
Francia	4	3	2	1	-	1	2	1	-	-	-	-	-	-	-	-
Guinea	2	-	-	-	1	-	1	-	-	-	-	-	-	-	-	-
Guinea Bisau	1	-	-	-	-	-	1	-	-	-	-	-	-	-	-	-
Lituania	1	-	-	-	1	-	-	-	-	-	-	-	-	-	-	-
Malí	-	2	-	-	-	1	-	1	-	-	-	-	-	-	-	-
Marruecos	15	19	9	5	4	9	2	3	-	2	-	-	-	-	-	-
Nigeria	3	3	2	3	1	-	-	-	-	-	-	-	-	-	-	-
Paraguay	-	1	-	-	-	1	-	-	-	-	-	-	-	-	-	-
Rep.Dominicana	-	3	-	-	-	-	-	3	-	-	-	-	-	-	-	-
Rumanía	5	6	-	1	3	2	2	3	-	-	-	-	-	-	-	-
Rusia	1	-	-	-	-	-	1	-	-	-	-	-	-	-	-	-
Senegal	10	3	4	2	5	-	1	1	-	-	-	-	-	-	-	-
Ucrania	11	2	1	-	6	1	3	-	-	-	1	-	-	1	-	-
Venezuela	1	1	-	1	-	-	1	-	-	-	-	-	-	-	-	-

ALUMNADO EXTRANJERO POR ENSEÑANZA, SEXO, PROCEDENCIA Y MUNICIPIO. CURSO 2008/2009																
	Total		E. Infantil		E. Primaria		ESO		PCPI		Bachillerato		CFGM		CFGS	
	HOM.	MUJ.	HOM.	MUJ.	HOM.	MUJ.	HOM.	MUJ.	HOM.	MUJ.	HOM.	MUJ.	HOM.	MUJ.	HOM.	MUJ.
TOTANA	552	532	68	82	267	256	194	163	-	-	11	27	11	1	1	3
Argentina	12	6	1	2	9	3	2	-	-	-	-	-	-	-	-	1
Bolivia	36	40	7	7	16	24	11	9	-	-	1	-	1	-	-	-
Brasil	1	6	-	1	1	1	-	4	-	-	-	-	-	-	-	-
Bulgaria	2	6	1	1	1	-	-	4	-	-	-	-	-	-	-	1
Colombia	4	-	-	-	3	-	1	-	-	-	-	-	-	-	-	-
Costa Rica	2	2	1	-	1	2	-	-	-	-	-	-	-	-	-	-
Cuba	6	2	2	-	3	1	1	1	-	-	-	-	-	-	-	-
Chile	3	2	-	-	2	-	1	2	-	-	-	-	-	-	-	-
China	1	6	-	1	-	3	1	2	-	-	-	-	-	-	-	-
Ecuador	360	342	30	46	170	165	142	109	-	-	10	20	7	1	1	1
Francia	5	4	-	-	5	-	-	2	-	-	-	2	-	-	-	-
Italia	2	2	1	-	1	-	-	1	-	-	-	1	-	-	-	-
Lituania	-	1	-	-	-	1	-	-	-	-	-	-	-	-	-	-
Marruecos	50	44	13	14	27	15	8	15	-	-	-	-	2	-	-	-
Pakistán	1	1	-	-	-	1	1	-	-	-	-	-	-	-	-	-
Polonia	-	1	-	-	-	-	-	-	-	-	-	1	-	-	-	-
Portugal	16	12	1	3	7	5	8	1	-	-	-	3	-	-	-	-
Reino Unido	46	51	11	7	19	33	15	11	-	-	-	-	1	-	-	-
Rumanía	1	1	-	-	1	-	-	1	-	-	-	-	-	-	-	-
Rusia	-	3	-	-	-	2	-	1	-	-	-	-	-	-	-	-
Ucrania	4	-	-	-	1	-	3	-	-	-	-	-	-	-	-	-

ALUMNADO EXTRANJERO POR ENSEÑANZA, SEXO, PROCEDENCIA Y MUNICIPIO. CURSO 2008/2009																
	Total		E. Infantil		E. Primaria		ESO		PCPI		Bachillerato		CFGM		CFGS	
	HOM.	MUJ.	HOM.	MUJ.	HOM.	MUJ.	HOM.	MUJ.	HOM.	MUJ.	HOM.	MUJ.	HOM.	MUJ.	HOM.	MUJ.
UNIÓN (LA)	240	239	46	60	106	105	80	63	2	4	2	6	4	1	-	-
Argelia		1	-	1	-	-	-	-	-	-	-	-	-	-	-	-
Argentina		1	-	-	-	-	-	1	-	-	-	-	-	-	-	-
Bolivia	4	3	1	1	2	1	1	1	-	-	-	-	-	-	-	-
Brasil	2		-	-	2	-	-	-	-	-	-	-	-	-	-	-
Colombia	17	18	3	3	4	10	9	3	-	-	-	2	1	-	-	-
Cuba	1	2	1	-	-	2	-	-	-	-	-	-	-	-	-	-
China	3	2	1	-	1	-	1	2	-	-	-	-	-	-	-	-
Ecuador	22	23	2	2	10	9	10	9	-	-	-	2	-	1	-	-
Francia	1	1	-	-	-	-	1	-	-	-	-	1	-	-	-	-
Georgia	1		1	-	-	-	-	-	-	-	-	-	-	-	-	-
Guinea Ecuat.	1	1	-	-	-	-	1	1	-	-	-	-	-	-	-	-
Irlanda	1		1	-	-	-	-	-	-	-	-	-	-	-	-	-
Lituania	1		1	-	-	-	-	-	-	-	-	-	-	-	-	-
Marruecos	167	175	33	51	76	78	52	41	2	4	1	1	3	-	-	-
Panamá		1	-	-	-	1	-	-	-	-	-	-	-	-	-	-
Paraguay	1	1	-	-	1	1	-	-	-	-	-	-	-	-	-	-
Perú	2		-	-	2	-	-	-	-	-	-	-	-	-	-	-
Polonia	4	3	1	-	2	2	1	1	-	-	-	-	-	-	-	-
Portugal	2		1	-	1	-	-	-	-	-	-	-	-	-	-	-
Reino Unido	2	1	-	-	1	1	1	-	-	-	-	-	-	-	-	-
Rep. Checa		1	-	-	-	-	-	1	-	-	-	-	-	-	-	-
Rep.Dominicana	3	1	-	-	1	-	2	1	-	-	-	-	-	-	-	-
Rumanía	2	4	-	2	1	-	1	2	-	-	-	-	-	-	-	-
Venezuela	3		-	-	2	-	-	-	-	-	1	-	-	-	-	-

ALUMNADO EXTRANJERO POR ENSEÑANZA, SEXO, PROCEDENCIA Y MUNICIPIO. CURSO 2008/2009																
	Total		E. Infantil		E. Primaria		ESO		PCPI		Bachillerato		CFGM		CFGS	
	HOM.	MUJ.	HOM.	MUJ.	HOM.	MUJ.	HOM.	MUJ.	HOM.	MUJ.	HOM.	MUJ.	HOM.	MUJ.	HOM.	MUJ.
YECLA	380	402	28	45	204	205	125	124	5	1	10	15	6	10	2	2
Argelia	2	3	1	2	1	1	-	-	-	-	-	-	-	-	-	-
Argentina	11	10	2	-	6	4	3	5	-	-	-	1	-	-	-	-
Bolivia	32	38	1	8	24	22	7	8	-	-	-	-	-	-	-	-
Brasil	3	4	-	-	2	3	1	1	-	-	-	-	-	-	-	-
Bulgaria		3	-	-	-	2	-	-	-	-	-	1	-	-	-	-
Colombia	15	15	1	-	8	11	5	2	-	-	-	1	-	-	1	1
Corea del Sur	1	1	-	-	-	-	1	1	-	-	-	-	-	-	-	-
Cuba	5	2	-	1	1	-	4	-	-	-	-	-	-	1	-	-
China	7	5	-	2	1	2	4	1	-	-	2	-	-	-	-	-
Desconocido	1		-	-	-	-	1	-	-	-	-	-	-	-	-	-
Ecuador	214	232	6	13	117	115	77	86	5	1	5	12	4	4	-	1
EE. UU.	1		-	-	1	-	-	-	-	-	-	-	-	-	-	-
Holanda	1		1	-	-	-	-	-	-	-	-	-	-	-	-	-
India		1	-	-	-	1	-	-	-	-	-	-	-	-	-	-
Italia	3	2	1	2	1	-	1	-	-	-	-	-	-	-	-	-
Líbano	1		-	-	-	-	-	-	-	-	1	-	-	-	-	-
Lituania		1	-	-	-	1	-	-	-	-	-	-	-	-	-	-
Marruecos	49	57	10	10	27	28	9	14	-	-	1	-	1	5	1	-
México		1	-	-	-	1	-	-	-	-	-	-	-	-	-	-
Paraguay	10	7	2	2	4	3	3	2	-	-	1	-	-	-	-	-
Perú	1		-	-	-	-	-	-	-	-	-	-	1	-	-	-
Reino Unido	1	5	1	1	-	3	-	1	-	-	-	-	-	-	-	-
Rep.Dominicana	2	1	-	-	2	1	-	-	-	-	-	-	-	-	-	-
Rumanía	18	13	2	4	8	6	8	3	-	-	-	-	-	-	-	-
Rusia	1		-	-	1	-	-	-	-	-	-	-	-	-	-	-
Suiza		1	-	-	-	1	-	-	-	-	-	-	-	-	-	-
Ucrania	1		-	-	-	-	1	-	-	-	-	-	-	-	-	-

c) Evolución del alumnado extranjero por enseñanza. Cursos 2001/2002-2008/2009.

EVOLUCIÓN DEL ALUMNADO EXTRANJERO POR ENSEÑANZA. CURSOS 2001/2002-2008/2009								
	2001/02	2002/03	2003/04	2004/05	2005/06	2006/07	2007/08	2008/09
TOTAL	8.120	13.543	18.245	21.167	25.482	27.927	31.882	31.147
E. Infantil	1.856	3.094	4.141	4.600	5.379	5.380	6.086	5.162
E. Primaria	3.580	6.229	8.680	10.059	12.031	13.233	15.396	14.280
ESO	2.177	3.579	4.465	5.332	6.530	7.536	8.161	9.343
PCPI	170	120	179	197	276	259	374	280
Bachillerato	219	315	402	516	679	817	956	1.076
CFGM		108	206		382	454	565	634
CFGS	118	98	172	463	205	248	344	372

d) Variación porcentual del alumnado extranjero por enseñanza. Cursos 2001/2002-2008/2009.

VARIACIÓN PORCENTUAL DEL ALUMNADO EXTRANJERO POR ENSEÑANZA. CURSOS 2001/2002-2008/2009	
	Var. % 2001/02-2008/09
TOTAL	283,58%
E. Infantil	178,13%
E. Primaria	298,88%
ESO	329,17%
PCPI	64,71%
Bachillerato	391,32%
CFGM/CFGS	752,54%

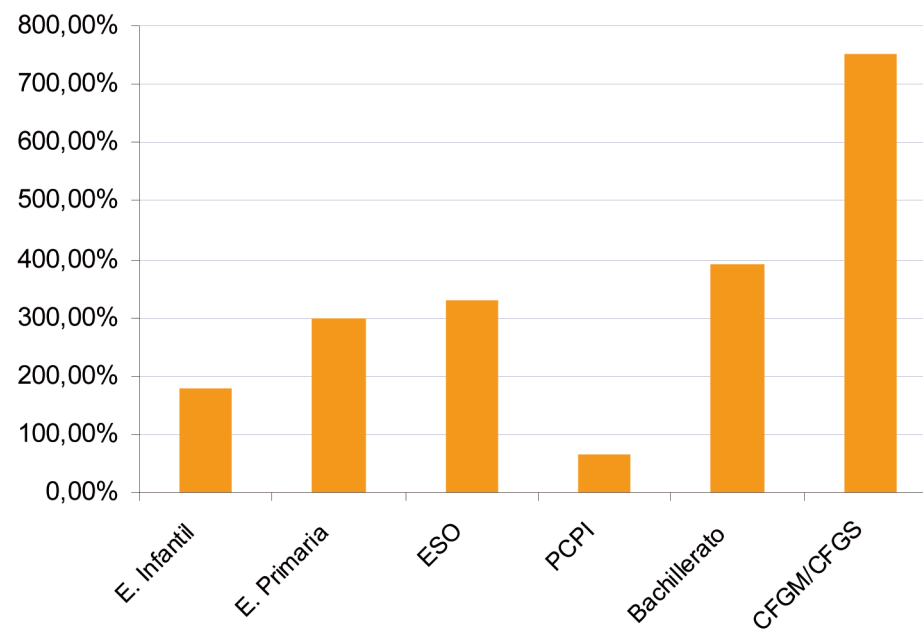

e) Número de alumnos extranjeros por cada mil alumnos matriculados. Curso 2008/2009.

NÚMERO DE ALUMNOS EXTRANJEROS POR CADA MIL ALUMNOS MATRICULADOS. CURSO 2008/2009								
	Total	E. Infantil	E. Primaria	ESO	PCPI	Bachillerato	CFGM	CFGS
Todos los Centros	125,16	99,91	143,67	143,75	183,85	59,38	86,96	63,50
Centros Públicos	151,77	123,03	178,57	176,84	185,42	66,01	92,66	69,26
Centros Privados	53,24	44,88	55,02	60,05	175,21	19,13	70,83	22,28

E.E3 ALUMNADO CON NECESIDADES EDUCATIVAS ESPECIALES

Alumnos diagnosticados por sus características como alumnos con necesidades educativas especiales.

a) Alumnado con necesidades educativas especiales por enseñanza, discapacidad y municipio. Curso 2008/2009.

ALUMNADO CON NECESIDADES EDUCATIVAS ESPECIALES POR ENSEÑANZA, DISCAPACIDAD Y MUNICIPIO. CURSO 2008/2009								
	Total	Auditiva	Motora	Pluridefi- ciencia	Psíquica	Trastornos generaliza- dos del desarrollo	Trastornos gra- ves de conducta / personali- dad / comporta- miento	Visual
REGIÓN DE MURCIA	5.332	300	439	174	3.772	457	78	112
E. Infantil	383	34	87	27	138	75	8	14
E. Primaria	3.168	166	272	96	2.231	304	32	67
ESO	1.725	92	72	50	1.376	72	38	25
PCPI	31	1	1		24	4		1
Bachillerato	14	6	3			1		4
CFGM	8	1	1	1	3	1		1
CFGS	3		3					

E. INFANTIL								
	Total	Auditiva	Motora	Pluridefi- ciencia	Psíquica	Trastornos generaliza- dos del desarrollo	Trastornos graves de conducta / personali- dad / comporta- miento	Visual
Región de Murcia	383	34	87	27	138	75	8	14
Abanilla	1	-	-	-	1	-	-	-
Abarán	4	-	3	-	1	-	-	-
Águilas	8	-	4	2	1	1	-	-
Albudeite	1	1	-	-	-	-	-	-
Alcantarilla	8	-	2	1	-	5	-	-
Alguazas	5	-	2	-	3	-	-	-
Alhama de Murcia	3	-	-	-	2	1	-	-
Archena	15	-	6	5	1	1	-	2
Beniel	3	-	1	-	2	-	-	-
Blanca	3	-	1	-	1	1	-	-
Bullas	6	-	-	-	5	-	-	1
Calasparra	1	-	-	-	1	-	-	-
Caravaca de la Cruz	4	1	2	-	1	-	-	-
Cartagena	28	1	8	3	7	6	-	3
Cehegín	2	1	1	-	-	-	-	-
Cieza	10	1	2	1	6	-	-	-
Fortuna	2	-	-	-	2	-	-	-
Fuente Álamo de Murcia	6	-	1	-	3	2	-	-
Jumilla	6	-	1	1	3	1	-	-
Lorca	26	5	5	-	11	5	-	-
Lorquí	3	1	1	-	1	-	-	-
Mazarrón	6	1	-	1	3	-	-	1
Molina de Segura	14	3	4	-	1	5	1	-

.....
 ↓ continúa

E. INFANTIL									
	Total	Auditiva	Motora	Plurideficiencia	Psíquica	Trastornos generalizados del desarrollo	Trastornos graves de conducta / personalidad / comportamiento	Visual	
Moratalla	2	-	-	1	1	-	-	-	
Mula	10	1	3	-	5	1	-	-	
Murcia	138	8	19	10	56	35	7	3	
Pliego	2	2	-	-	-	-	-	-	
Puerto Lumbreras	11	-	7	-	4	-	-	-	
San Pedro del Pinatar	6	4	2	-	-	-	-	-	
Santomera	7	-	4	2	-	-	-	1	
Torre-Pacheco	5	-	-	-	2	2	-	1	
Torres de Cotillas (Las)	3	-	-	-	1	1	-	1	
Totana	14	2	4	-	6	2	-	-	
Unión (La)	9	-	2	-	3	4	-	-	
Yecla	11	2	2	-	4	2	-	1	

E. PRIMARIA								
	Total	Auditiva	Motora	Pluridefi- ciencia	Psíquica	Trastornos generaliza- dos del desarrollo	Trastornos graves de conducta / personali- dad / comporta- miento	Visual
Región de Murcia	3.168	166	272	96	2.231	304	32	67
Abanilla	12	1	-	1	4	6	-	-
Abarán	26	1	4	-	17	3	-	1
Águilas	72	6	12	1	48	4	-	1
Albudeite	5	-	-	-	5	-	-	-
Alcantarilla	75	3	10	3	51	5	-	3
Alcázares (Los)	20	1	3	-	13	2	-	1
Alguazas	21	1	1	1	14	4	-	-
Alhama de Murcia	27	1	2	1	19	4	-	-
Archena	35	3	3	1	24	3	-	1
Beniel	33	4	-	1	25	2	-	1
Blanca	9	1	-	1	7	-	-	-
Bullas	21	2	3	-	14	2	-	-
Calasparra	36	1	1	1	32	-	-	1
Campos del Río	7	1	-	-	5	1	-	-
Caravaca de la Cruz	68	1	11	9	39	7	1	-
Cartagena	572	26	31	15	433	55	1	11
Cehegín	47	-	1	-	43	3	-	-
Ceutí	30	3	3	1	20	3	-	-
Cieza	81	5	13	2	55	4	2	-
Fortuna	26	3	2	-	20	-	-	1
Fuente Álamo de Murcia	39	-	1	1	36	1	-	-
Jumilla	40	1	1	-	37	1	-	-

..... ↓ continúa

E. PRIMARIA								
	Total	Auditiva	Motora	Pluridefi- ciencia	Psíquica	Trastornos generaliza- dos del desarrollo	Trastornos graves de conducta / personali- dad / comporta- miento	Visual
Librilla	4	-	-	-	2	2	-	-
Lorca	245	6	20	6	186	21	2	4
Lorquí	18	1	2	-	9	6	-	-
Mazarrón	73	3	6	-	54	6	-	4
Molina de Segura	109	6	17	4	61	18	-	3
Moratalla	15	1	1	1	10	2	-	-
Mula	66	4	4	2	55	1	-	-
Murcia	852	55	75	36	539	105	18	24
Pliego	8	-	-	-	7	1	-	-
Puerto Lumbreras	32	-	-	1	30	-	-	1
Ricote	2	-	-	-	-	1	-	1
San Javier	74	5	3	1	57	8	-	-
San Pedro del Pinatar	38	3	3	-	31	-	-	1
Santomera	33	2	4	-	21	5	-	1
Torre-Pacheco	71	4	8	-	50	4	4	1
Torres de Cotillas (Las)	40	1	5	2	24	6	1	1
Totana	61	1	16	1	41	-	-	2
Unión (La)	61	1	3	1	47	4	3	2
Yecla	64	8	3	2	46	4	-	1

ESO								
	Total	Auditiva	Motora	Plurideficiencia	Psíquica	Trastornos generalizados del desarrollo	Trastornos graves de conducta / personalidad / comportamiento	Visual
Región de Murcia	1.725	92	72	50	1.376	72	38	25
Abanilla	3	-	-	-	3	-	-	-
Abarán	28	-	7	-	21	-	-	-
Águilas	47	7	2	2	32	2	-	2
Alcantarilla	49	-	2	-	43	1	2	1
Alcázares (Los)	6	-	-	-	5	1	-	-
Alguazas	26	-	-	8	18	-	-	-
Alhama de Murcia	22	-	-	1	17	2	2	-
Archena	35	1	1	-	33	-	-	-
Beniel	26	1	-	-	23	1	-	1
Blanca	13	-	1	-	11	-	-	1
Bullas	22	-	2	-	18	-	-	2
Calasparra	14	2	-	1	11	-	-	-
Caravaca de la Cruz	39	1	3	-	31	2	1	1
Cartagena	296	42	5	8	217	22	1	1
Cehegín	23	-	-	1	22	-	-	-
Ceutí	3	-	-	-	3	-	-	-
Cieza	77	3	5	8	55	1	4	1
Fortuna	25	-	-	-	25	-	-	-
Fuente Álamo de Murcia	10	-	3	-	5	2	-	-
Jumilla	63	-	3	-	55	-	3	2
Librilla	6	-	-	-	5	1	-	-
Lorca	131	2	8	2	115	1	1	2
Lorquí	3	-	-	-	2	1	-	-

↓ continúa

ESO									
	Total	Auditiva	Motora	Pluridefi- ciencia	Psíquica	Trastornos generaliza- dos del desarrollo	Trastornos graves de conducta / personali- dad / comporta- miento		Visual
Mazarrón	37	4	1	2	30	-	-	-	-
Molina de Segura	34	2	3	-	24	4	-	-	1
Moratalla	15	1	1	-	11	2	-	-	-
Mula	34	1	3	1	25	-	4	-	-
Murcia	383	21	14	11	292	22	17	-	6
Pliego	6	-	-	1	5	-	-	-	-
Puerto Lumbreras	18	-	-	-	17	-	-	-	1
San Javier	41	-	3	1	34	3	-	-	-
San Pedro del Pinatar	15	2	-	-	13	-	-	-	-
Santomera	10	-	-	1	9	-	-	-	-
Torre-Pacheco	55	2	1	-	50	-	-	-	2
Torres de Cotillas (Las)	23	-	3	1	17	1	1	-	-
Totana	37	-	-	-	36	1	-	-	-
Unión (La)	35	-	-	1	32	1	-	-	1
Yecla	15	-	1	-	11	1	2	-	-

	PCPI					
	Total	Auditiva	Motora	Psíquica	Trastornos generaliza-dos del desarrollo	Visual
Región de Murcia	31	1	1	24	4	1
Alcantarilla	1	-	-	1	-	-
Alguazas	1	-	-	1	-	-
Archena	6	1	-	5	-	-
Cartagena	3	-	-	3	-	-
Fortuna	3	-	-	3	-	-
Fuente Álamo de Murcia	1	-	-	1	-	-
Lorca	2	-	-	2	-	-
Molina de Segura	5	-	-	5	-	-
Murcia	4	-	1	2	-	1
Torre-Pacheco	1	-	-	1	-	-
Torres de Cotillas (Las)	3	-	-	-	3	-
Yecla	1	-	-	-	1	-

BACHILLERATO					
	Total	Auditiva	Motora	Trastornos generalizados del desarrollo	Visual
Región de Murcia	14	6	3	1	4
Abarán	1	1	-	-	-
Águilas	2	-	1	-	1
Caravaca de la Cruz	1	1	-	-	-
Cartagena	2	1	-	-	1
Lorca	2	-	1	-	1
Murcia	5	3	1	1	-
San Javier	1	-	-	-	1

CFGM							
	Total	Auditiva	Motora	Pluridefi-ciencia	Psíquica	Trastornos generaliza-dos del desarrollo	Visual
Región de Murcia	8	1	1	1	3	1	1
Abarán	2	0	0	0	2	0	0
Cartagena	1	1	0	0	0	0	0
Lorca	4	0	1	1	1	0	1
Murcia	1	0	0	0	0	1	0

CFGS		
	Total	Motora
Región de Murcia	3	3
Águilas	1	1
Alcantarilla	2	2

**b) Alumnado con necesidades educativas especiales por enseñanza, sexo, discapacidad y municipio.
Curso 2008/2009.**

E. INFANTIL																
	Total		Auditiva		Motora		Pluridefi- ciencia		Psíquica		Trastornos generaliza-dos del desarrollo		Trastornos graves de conducta / personali-dad / comporta- miento		Visual	
	HOM.	MUJ.	HOM.	MUJ.	HOM.	MUJ.	HOM.	MUJ.	HOM.	MUJ.	HOM.	MUJ.	HOM.	MUJ.	HOM.	MUJ.
Región de Murcia	250	133	20	14	48	39	14	13	95	43	58	17	6	2	9	5
Abanilla	1	0	-	-	-	-	-	-	1	-	-	-	-	-	-	-
Abarán	2	2	-	-	2	1	-	-	-	1	-	-	-	-	-	-
Águilas	5	3	-	-	3	1	1	1	-	1	1	-	-	-	-	-
Albudeite	1	0	1	-	-	-	-	-	-	-	-	-	-	-	-	-
Alcantarilla	7	1	-	-	1	1	1	-	-	-	5	-	-	-	-	-
Alguazas	4	1	-	-	2	-	-	-	2	1	-	-	-	-	-	-
Alhama de Murcia	2	1	-	-	-	-	-	-	1	1	1	-	-	-	-	-
Archena	9	6	-	-	4	2	4	1	1	-	-	1	-	-	-	2
Beniel	1	2	-	-	-	1	-	-	1	1	-	-	-	-	-	-
Blanca	3	0	-	-	1	-	-	-	1	-	1	-	-	-	-	-
Bullas	4	2	-	-	-	-	-	-	3	2	-	-	-	-	1	-
Calasparra	1	0	-	-	-	-	-	-	1	-	-	-	-	-	-	-
Caravaca de la Cruz	4	0	1	-	2	-	-	-	1	-	-	-	-	-	-	-
Cartagena	17	11	1	-	4	4	1	2	4	3	5	1	-	-	2	1
Cehegín	2	0	1	-	1	-	-	-	-	-	-	-	-	-	-	-
Cieza	9	1	1	-	2	-	-	1	6	-	-	-	-	-	-	-
Fortuna	2	0	-	-	-	-	-	-	2	-	-	-	-	-	-	-
Fuente Álamo de Murcia	3	3	-	-	-	1	-	-	1	2	2	-	-	-	-	-
Jumilla	5	1	-	-	1	-	1	-	2	1	1	-	-	-	-	-

↓ continúa

E. INFANTIL																
	Total		Auditiva		Motora		Plurideficiencia		Psíquica		Trastornos generalizados del desarrollo		Trastornos graves de conducta / personalidad / comportamiento		Visual	
	HOM.	MUJ.	HOM.	MUJ.	HOM.	MUJ.	HOM.	MUJ.	HOM.	MUJ.	HOM.	MUJ.	HOM.	MUJ.	HOM.	MUJ.
Lorca	14	12	2	3	1	4	-	-	7	4	4	1	-	-	-	-
Lorquí	2	1	-	1	1	-	-	-	1	-	-	-	-	-	-	-
Mazarrón	3	3	-	1	-	-	-	1	2	1	-	-	-	-	1	-
Molina de Segura	12	2	1	2	4	-	-	-	1	-	5	-	1	-	-	-
Moratalla	0	2	-	-	-	-	-	1	-	1	-	-	-	-	-	-
Mula	7	3	1	-	-	3	-	-	5	-	1	-	-	-	-	-
Murcia	90	48	7	1	10	9	4	6	37	19	26	9	5	2	1	2
Pliego	1	1	1	1	-	-	-	-	-	-	-	-	-	-	-	-
Puerto Lumbreras	8	3	-	-	4	3	-	-	4	-	-	-	-	-	-	-
San Pedro del Pinatar	0	6	-	4	-	2	-	-	-	-	-	-	-	-	-	-
Santomera	6	1	-	-	3	1	2	-	-	-	-	-	-	-	1	-
Torre-Pacheco	5	0	-	-	-	-	-	-	2	-	2	-	-	-	1	-
Torres de Cotillas (Las)	1	2	-	-	-	-	-	-	-	1	-	1	-	-	1	-
Totana	7	7	2	-	1	3	-	-	4	2	-	2	-	-	-	-
Unión (La)	5	4	-	-	-	2	-	-	3	-	2	2	-	-	-	-
Yecla	7	4	1	1	1	1	-	-	2	2	2	-	-	-	1	-

E. PRIMARIA																
	Total		Auditiva		Motora		Plurideficiencia		Psíquica		Trastornos generalizados del desarrollo		Trastornos graves de conducta / personalidad / comportamiento		Visual	
	HOM.	MUJ.	HOM.	MUJ.	HOM.	MUJ.	HOM.	MUJ.	HOM.	MUJ.	HOM.	MUJ.	HOM.	MUJ.	HOM.	MUJ.
Región de Murcia	1.888	1.280	93	73	162	110	57	39	1.318	913	197	107	27	5	34	33
Abanilla	6	6	1	-	-	-	-	1	2	2	3	3	-	-	-	-
Abarán	17	9	1	-	2	2	-	-	11	6	2	1	-	-	1	-
Águilas	42	30	3	3	6	6	-	1	30	18	2	2	-	-	1	-
Albudeite	4	1	-	-	-	-	-	-	4	1	-	-	-	-	-	-
Alcantarilla	48	27	2	1	5	5	2	1	36	15	2	3	-	-	1	2
Alcázares (Los)	10	10	-	1	2	1	-	-	6	7	1	1	-	-	1	-
Alguazas	14	7	1	-	1	-	1	-	8	6	3	1	-	-	-	-
Alhama de Murcia	15	12	-	1	1	1	-	1	11	8	3	1	-	-	-	-
Archena	20	15	2	1	2	1	1	-	13	11	2	1	-	-	-	1
Beniel	23	10	3	1	-	-	-	1	18	7	1	1	-	-	1	-
Blanca	4	5	-	1	-	-	1	-	3	4	-	-	-	-	-	-
Bullas	16	5	1	1	1	2	-	-	12	2	2	-	-	-	-	-
Calasparra	23	13	-	1	-	1	1	-	21	11	-	-	-	-	1	-
Campos del Río	5	2	1	-	-	-	-	-	3	2	1	-	-	-	-	-
Caravaca de la Cruz	44	24	-	1	8	3	4	5	27	12	5	2	-	1	-	-
Cartagena	340	232	13	13	18	13	9	6	259	174	34	21	1	-	6	5
Cehegín	28	19	-	-	1	-	-	-	25	18	2	1	-	-	-	-
Ceutí	18	12	1	2	2	1	1	-	12	8	2	1	-	-	-	-
Cieza	45	36	1	4	9	4	1	1	29	26	3	1	2	-	-	-
Fortuna	15	11	2	1	1	1	-	-	12	8	-	-	-	-	-	1
Fuente Álamo de Murcia	26	13	-	-	1	-	1	-	23	13	1	-	-	-	-	-
Jumilla	24	16	1	-	1	-	-	-	21	16	1	-	-	-	-	-

..... ↓ continúa

E. PRIMARIA																
	Total		Auditiva		Motora		Pluridefi- ciencia		Psíquica		Trastornos generaliza-dos del desarrollo		Trastornos graves de conducta / personali-dad / comporta- miento		Visual	
	HOM.	MUJ.	HOM.	MUJ.	HOM.	MUJ.	HOM.	MUJ.	HOM.	MUJ.	HOM.	MUJ.	HOM.	MUJ.	HOM.	MUJ.
Librilla	2	2	-	-	-	-	-	-	1	1	1	1	-	-	-	-
Lorca	141	104	2	4	11	9	5	1	108	78	10	11	2	-	3	1
Lorquí	11	7	-	1	1	1	-	-	6	3	4	2	-	-	-	-
Mazarrón	44	29	2	1	5	1	-	-	31	23	4	2	-	-	2	2
Molina de Segura	62	47	4	2	8	9	3	1	35	26	10	8	-	-	2	1
Moratalla	9	6	1	-	-	1	1	-	5	5	2	-	-	-	-	-
Mula	42	24	4	-	2	2	2	-	33	22	1	-	-	-	-	-
Murcia	496	356	31	24	48	27	20	16	298	241	72	33	16	2	11	13
Pliego	6	2	-	-	-	-	-	-	5	2	1	-	-	-	-	-
Puerto Lumbreras	17	15	-	-	-	-	-	1	16	14	-	-	-	-	1	-
Ricote	1	1	-	-	-	-	-	-	-	-	1	-	-	-	-	1
San Javier	39	35	2	3	1	2	-	1	31	26	5	3	-	-	-	-
San Pedro del Pinatar	23	15	2	1	2	1	-	-	19	12	-	-	-	-	-	1
Santomera	19	14	1	1	2	2	-	-	12	9	4	1	-	-	-	1
Torre-Pacheco	42	29	2	2	5	3	-	-	29	21	2	2	3	1	1	-
Torres de Cotillas (Las)	25	15	-	1	2	3	2	-	15	9	5	1	1	-	-	1
Totana	43	18	1	-	11	5	-	1	30	11	-	-	-	-	1	1
Unión (La)	39	22	1	-	2	1	1	-	30	17	2	2	2	1	1	1
Yecla	40	24	7	1	1	2	1	1	28	18	3	1	-	-	-	1

ESO																
	Total		Auditiva		Motora		Plurideficiencia		Psíquica		Trastornos generalizados del desarrollo		Trastornos graves de conducta / personalidad / comportamiento		Visual	
	HOM.	MUJ.	HOM.	MUJ.	HOM.	MUJ.	HOM.	MUJ.	HOM.	MUJ.	HOM.	MUJ.	HOM.	MUJ.	HOM.	MUJ.
Región de Murcia	968	757	42	50	41	31	22	28	764	612	54	18	29	9	16	9
Abanilla	3	0	-	-	-	-	-	-	3	-	-	-	-	-	-	-
Abarán	17	11	-	-	3	4	-	-	14	7	-	-	-	-	-	-
Águilas	21	26	4	3	2	-	1	1	12	20	1	1	-	-	1	1
Alcantarilla	33	16	-	-	2	-	-	-	29	14	-	1	2	-	-	1
Alcázares (Los)	1	5	-	-	-	-	-	-	-	5	1	-	-	-	-	-
Alguazas	10	16	-	-	-	-	-	8	10	8	-	-	-	-	-	-
Alhama de Murcia	18	4	-	-	-	-	1	-	13	4	2	-	2	-	-	-
Archena	16	19	-	1	-	1	-	-	16	17	-	-	-	-	-	-
Beniel	7	19	-	1	-	-	-	-	7	16	-	1	-	-	-	1
Blanca	4	9	-	-	1	-	-	-	2	9	-	-	-	-	1	-
Bullas	13	9	-	-	1	1	-	-	10	8	-	-	-	-	2	-
Calasparra	10	4	1	1	-	-	1	-	8	3	-	-	-	-	-	-
Caravaca de la Cruz	22	17	1	-	1	2	-	-	16	15	2	-	1	-	1	-
Cartagena	159	137	10	32	3	2	4	4	124	93	17	5	1	-	-	1
Cehegín	14	9	-	-	-	-	-	1	14	8	-	-	-	-	-	-
Ceutí	0	3	-	-	-	-	-	-	-	3	-	-	-	-	-	-
Cieza	42	35	2	1	4	1	1	7	32	23	1	-	1	3	1	-
Fortuna	9	16	-	-	-	-	-	-	9	16	-	-	-	-	-	-
Fuente Álamo de Murcia	10	0	-	-	3	-	-	-	5	-	2	-	-	-	-	-
Jumilla	41	22	-	-	1	2	-	-	35	20	-	-	3	-	2	-
Librilla	4	2	-	-	-	-	-	-	3	2	1	-	-	-	-	-
Lorca	65	66	2	-	2	6	2	-	56	59	1	-	1	-	1	1

..... ↓ continúa

ESO																
	Total		Auditiva		Motora		Pluridefi- ciencia		Psíquica		Trastornos generaliza-dos del desarrollo		Trastornos graves de conducta / personali-dad / comporta- miento		Visual	
	HOM.	MUJ.	HOM.	MUJ.	HOM.	MUJ.	HOM.	MUJ.	HOM.	MUJ.	HOM.	MUJ.	HOM.	MUJ.	HOM.	MUJ.
Lorquí	3	0	-	-	-	-	-	-	2	-	1	-	-	-	-	-
Mazarrón	15	22	3	1	1	-	1	1	10	20	-	-	-	-	-	-
Molina de Segura	25	9	1	1	3	-	-	-	16	8	4	-	-	-	1	-
Moratalla	9	6	1	-	1	-	-	-	7	4	-	2	-	-	-	-
Mula	21	13	1	-	2	1	-	1	15	10	-	-	3	1	-	-
Murcia	234	149	14	7	8	6	7	4	173	119	14	8	13	4	5	1
Pliego	4	2	-	-	-	-	1	-	3	2	-	-	-	-	-	-
Puerto Lumbreras	9	9	-	-	-	-	-	-	9	8	-	-	-	-	-	1
San Javier	25	16	-	-	2	1	1	-	19	15	3	-	-	-	-	-
San Pedro del Pinatar	7	8	1	1	-	-	-	-	6	7	-	-	-	-	-	-
Santomera	8	2	-	-	-	-	1	-	7	2	-	-	-	-	-	-
Torre-Pacheco	29	26	1	1	1	-	-	-	26	24	-	-	-	-	1	1
Torres de Cotillas (Las)	10	13	-	-	-	3	-	1	8	9	1	-	1	-	-	-
Totana	24	13	-	-	-	-	-	-	23	13	1	-	-	-	-	-
Unión (La)	18	17	-	-	-	-	1	-	16	16	1	-	-	-	-	1
Yecla	8	7	-	-	-	1	-	-	6	5	1	-	1	1	-	-

	PCPI											
	Totales		Auditiva		Motora		Psíquica		Trastornos generalizados del desarrollo		Visual	
	HOM.	MUJ.	HOM.	MUJ.	HOM.	MUJ.	HOM.	MUJ.	HOM.	MUJ.	HOM.	MUJ.
Región de Murcia	17	14	-	1	1	-	14	10	2	2	-	1
Alcantarilla	1	-	-	-	-	-	1	-	-	-	-	-
Alguazas	-	1	-	-	-	-	-	1	-	-	-	-
Archena	1	5	-	1	-	-	1	4	-	-	-	-
Cartagena	3	-	-	-	-	-	3	-	-	-	-	-
Fortuna	3	-	-	-	-	-	3	-	-	-	-	-
Fuente Álamo de Murcia	-	1	-	-	-	-	-	1	-	-	-	-
Lorca	1	1	-	-	-	-	1	1	-	-	-	-
Molina de Segura	3	2	-	-	-	-	3	2	-	-	-	-
Murcia	2	2	-	-	1	-	1	1	-	-	-	1
Torre-Pacheco	1	-	-	-	-	-	1	-	-	-	-	-
Torres de Cotillas (Las)	1	2	-	-	-	-	-	-	1	2	-	-
Yecla	1	-	-	-	-	-	-	-	1	-	-	-

BACHILLERATO										
	Totales		Auditiva		Motora		Trastornos generalizados del desarrollo		Visual	
	HOM.	MUJ.	HOM.	MUJ.	HOM.	MUJ.	HOM.	MUJ.	HOM.	MUJ.
Región de Murcia	10	4	5	1	1	2	1	-	3	1
Abarán	1	-	1	-	-	-	-	-	-	-
Águilas	2	-	-	-	1	-	-	-	1	-
Caravaca de la Cruz	1	-	1	-	-	-	-	-	-	-
Cartagena	1	1	-	1	-	-	-	-	1	-
Lorca	1	1	-	-	-	1	-	-	1	-
Murcia	4	1	3	-	-	1	1	-	-	-
San Javier	-	1	-	-	-	-	-	-	-	1

	CFGM													
	Total		Auditiva		Motora		Plurideficiencia		Psíquica		Trastornos generalizados del desarrollo		Visual	
	HOM.	MUJ.	HOM.	MUJ.	HOM.	MUJ.	HOM.	MUJ.	HOM.	MUJ.	HOM.	MUJ.	HOM.	MUJ.
Región de Murcia	2	6	-	1	-	1	-	1	1	2	1	-	-	1
Abarán	1	2	-	-	-	-	-	1	1	1	-	-	-	-
Cartagena	-	1	-	1	-	-	-	-	-	-	-	-	-	-
Lorca	-	3	-	-	-	1	-	-	-	1	-	-	-	1
Murcia	1	-	-	-	-	-	-	-	-	-	1	-	-	-

	CFGS			
	Total		Motora	
	HOM.	MUJ.	HOM.	MUJ.
Región de Murcia	1	-	1	-
Águilas	1	1	1	1
Alcantarilla	2	1	2	1

c) Evolución del número de alumnos con necesidades educativas especiales por enseñanza. Cursos 2001/2002 – 2008/2009.

EVOLUCIÓN DEL NÚMERO DE ALUMNOS CON NECESIDADES EDUCATIVAS ESPECIALES POR ENSEÑANZA. CURSOS 2001/2002 – 2008/2009								
	2001/02	2002/03	2003/04	2004/05	2005/06	2006/07	2007/08	2008/09
Total	5.542	5.450	5.598	6.233	6.661	6.232	5.492	5.332
E. Infantil	653	828	917	910	1.067	1.041	606	383
E. Primaria	3.079	3.138	3.438	3.609	3.821	3.404	3.183	3.168
ESO	1.635	1.407	1.138	1.599	1.661	1.649	1.587	1.725
PCPI	105	45	71	77	72	84	81	31
Bachillerato	34	16	5	23	24	42	21	14
CFGM	36	16	26	12	15	9	13	8
CFGS	0	0	3	3	1	3	1	3

d) Número de alumnos con necesidades educativas especiales por cada mil alumnos matriculados. Curso 2008/2009.

NÚMERO DE ALUMNOS CON NECESIDADES EDUCATIVAS ESPECIALES POR CADA MIL ALUMNOS MATRICULADOS. CURSO 2008/2009								
	Total	E. Infantil	E. Primaria	ESO	PCPI	Bachillerato	CFGM	CFGS
Todos los Centros	21,43	7,41	31,87	26,54	20,35	0,77	1,10	0,51
Centros Públicos	23,64	6,90	37,43	28,62	17,07	0,71	1,30	0,19
Centros Privados	15,45	8,64	17,77	21,28	38,46	1,17	0,52	2,79

Rs.I1 ALUMNOS PROMOCIONADOS

Relación entre el alumnado que promociona en un curso determinado y el total de los alumnos evaluados en ese curso.

a) Porcentaje de promoción en E. Primaria según ciclo, sexo y titularidad de centro. Curso 2007/2008.

PORCENTAJE DE PROMOCIÓN EN E. PRIMARIA SEGÚN CICLO, SEXO Y TITULARIDAD DE CENTRO. CURSO 2007/2008									
	Primer Ciclo			Segundo Ciclo			Tercer Ciclo		
	TOTAL	CENTROS PÚBLICOS	CENTROS PRIVADOS	TOTAL	CENTROS PÚBLICOS	CENTROS PRIVADOS	TOTAL	CENTROS PÚBLICOS	CENTROS PRIVADOS
Ambos sexos	93,03	91,47	97,25	93,78	92,71	96,67	91,66	91,11	93,09
Hombres	92,10	90,45	96,81	93,07	92,08	95,96	90,90	90,50	91,97
Mujeres	94,07	92,65	97,71	94,56	93,44	97,37	92,54	91,83	94,31

↓ continúa ↓

219

Los datos de este apartado referidos a ambos sexos, presentan un porcentaje de promoción siempre superior al 91%, con valores comprendidos entre el 93,78 del segundo ciclo y el 91,66 del tercero. Por otra parte, en todos los casos, son ligeramente más favorables los porcentajes de promoción en las alumnas.

Se advierte asimismo, en todos los ciclos, un mayor porcentaje de promoción en el alumnado de centros de titularidad privada con las siguientes especificidades: la diferencia llega a ser en el primer ciclo superior en seis puntos porcentuales en el caso de los alumnos y superior en cinco puntos en el caso de las alumnas, este porcentaje disminuye en el segundo ciclo y todavía más en el tercero.

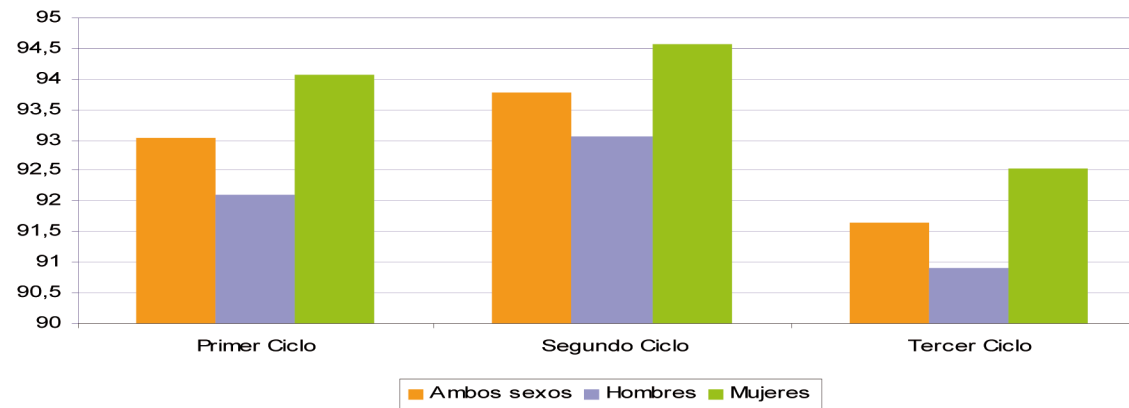

Por sexo, las alumnas promocionan en un porcentaje superior a los alumnos, aunque en ningún caso esa diferencia llega a dos puntos porcentuales en todos los ciclos.

b) Evolución del porcentaje de promoción según titularidad de centro al finalizar la E. Primaria. Cursos 2001/2002 – 2007/2008.

EVOLUCIÓN DEL PORCENTAJE DE PROMOCIÓN SEGÚN TITULARIDAD DE CENTRO AL FINALIZAR LA E. PRIMARIA. CURSOS 2001/2002 – 2007/2008							
	2001/02	2002/03	2003/04	2004/05	2005/06	2006/07	2007/08
TOTAL	91,74	90,82	91,12	90,94	91,41	91,58	91,66
Centros Públicos	91,27	90,29	90,67	90,23	90,94	91,02	91,11
Centros Privados	92,99	92,26	92,37	92,89	92,63	92,95	93,09

El porcentaje de promoción de los alumnos y las alumnas de Educación Primaria en la Región de Murcia durante los siete años contemplados se mantiene entre el 90,82% del curso 2002/2003 y el 91,66% del curso 2007/2008, con una diferencia que no supera un punto porcentual.

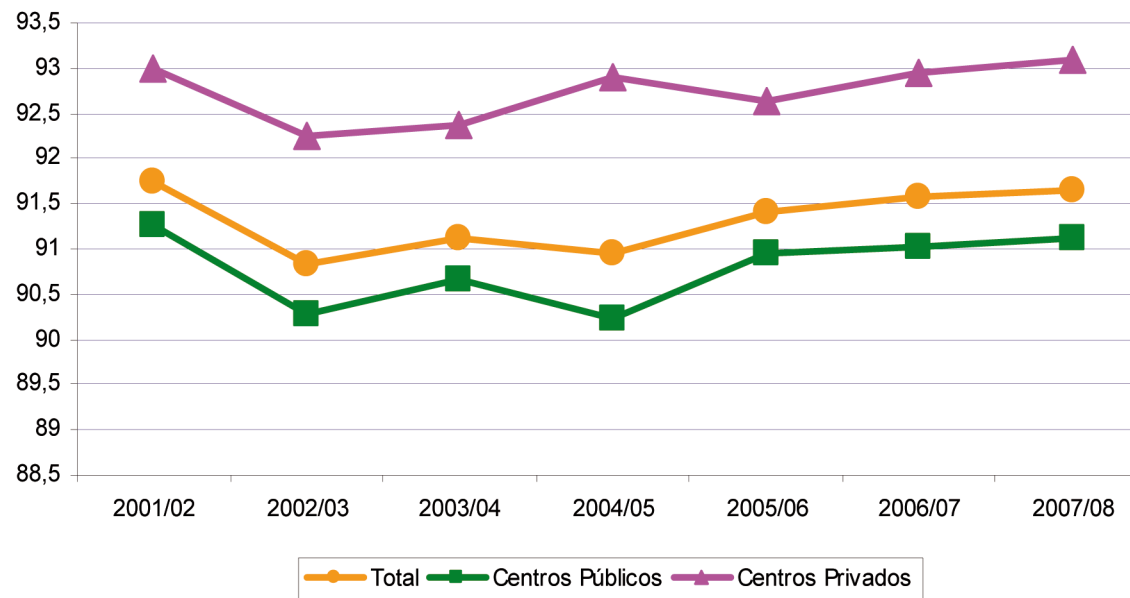

c) Evolución del porcentaje de promoción según sexo al finalizar la E. Primaria. Cursos 2001/2002 – 2007/2008.

EVOLUCIÓN DEL PORCENTAJE DE PROMOCIÓN SEGÚN SEXO AL FINALIZAR LA E. PRIMARIA. CURSOS 2001/2002 – 2007/2008							
	2001/02	2002/03	2003/04	2004/05	2005/06	2006/07	2007/08
AMBOS SEXOS	91,74	90,82	91,12	90,94	91,41	91,58	91,66
Hombres	89,86	88,94	89,80	89,55	90,33	90,55	90,90
Mujeres	93,78	92,86	92,58	92,51	92,63	92,74	92,54

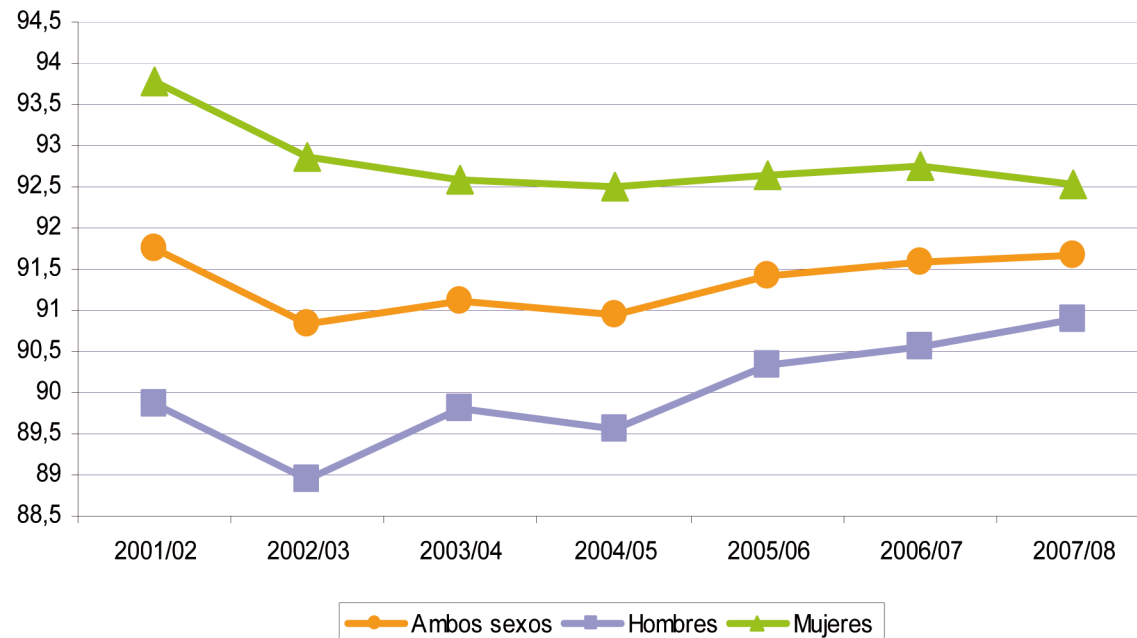

La tabla y el gráfico nos muestran una tendencia ligeramente ascendente a partir del curso 2004/2005, así como la convergencia de resultados de ambos sexos.

d) Porcentaje de promoción en Educación Secundaria Obligatoria según curso, sexo y titularidad de centro. Curso 2007-2008.

PORCENTAJE DE PROMOCIÓN EN EDUCACIÓN SECUNDARIA OBLIGATORIA SEGÚN CURSO, SEXO Y TITULARIDAD DE CENTRO. CURSO 2007-2008												
	Primer Curso			Segundo Curso			Tercer Curso			Cuarto Curso		
	TOTAL	CENTROS PÚBLICOS	CENTROS PRIVADOS	TOTAL	CENTROS PÚBLICOS	CENTROS PRIVADOS	TOTAL	CENTROS PÚBLICOS	CENTROS PRIVADOS	TOTAL	CENTROS PÚBLICOS	CENTROS PRIVADOS
Ambos sexos	79,54	76,85	86,80	76,67	72,78	87,48	79,58	76,48	87,75	78,92	75,53	87,13
Hombres	76,83	73,95	84,93	73,60	69,55	85,80	77,87	74,59	86,23	76,32	72,19	86,05
Mujeres	82,64	80,25	88,84	80,09	76,55	89,13	81,22	78,29	89,29	81,36	78,59	88,18

El porcentaje de promoción en Educación Secundaria Obligatoria se sitúa en torno al 80% a lo largo de la etapa, observándose el registro más bajo en segundo curso. Los centros de titularidad privada presentan en todos los cursos un porcentaje de promoción superior en 10 puntos a los centros de titularidad pública.

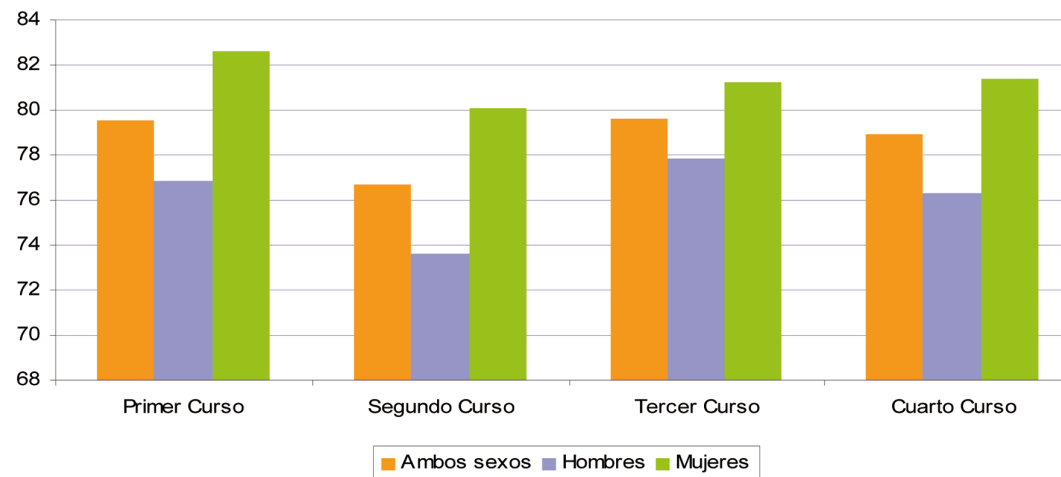

Por sexo, se aprecian diferencias a lo largo de toda la etapa ya que las mujeres presentan porcentajes de promoción mayores que los hombres, llegando a superarles en más de 6 puntos en 2º de ESO.

e) Porcentaje de promoción en Educación Secundaria Obligatoria con/sin materias pendientes según curso, sexo y titularidad. Curso 2007-2008.

PORCENTAJE DE PROMOCIÓN EN EDUCACIÓN SECUNDARIA OBLIGATORIA CON/SIN MATERIAS PENDIENTES. CURSO 2007-2008												
TOTAL	Primer Curso			Segundo Curso			Tercer Curso			Cuarto Curso		
	AMBOS SEXOS	HOMBRES	MUJERES	AMBOS SEXOS	HOMBRES	MUJERES	AMBOS SEXOS	HOMBRES	MUJERES	AMBOS SEXOS	HOMBRES	MUJERES
Promocionan	79,54	76,83	82,64	76,67	73,60	80,09	79,58	77,87	81,22	78,92	76,32	81,36
Aprueban todas las materias	47,36	42,36	53,10	44,83	40,52	49,63	45,02	42,33	47,62	51,71	48,56	54,66
Aprueban con materias pendientes	32,18	34,47	29,54	31,84	33,08	30,46	34,56	35,54	33,60	27,21	27,76	26,70
CENTROS PÚBLICOS	Primer Curso			Segundo Curso			Tercer Curso			Cuarto Curso		
	AMBOS SEXOS	HOMBRES	MUJERES	AMBOS SEXOS	HOMBRES	MUJERES	AMBOS SEXOS	HOMBRES	MUJERES	AMBOS SEXOS	HOMBRES	MUJERES
Promocionan	76,85	73,95	80,25	72,78	69,55	76,55	76,48	74,59	78,29	75,53	72,19	78,59
Aprueban todas las materias	41,93	37,01	47,70	38,78	34,85	43,35	39,15	36,33	41,84	46,65	43,05	49,96
Aprueban con materias pendientes	34,92	36,94	32,55	34,00	34,70	33,20	37,33	38,26	36,45	28,88	29,14	28,63
CENTROS PRIVADOS	Primer Curso			Segundo Curso			Tercer Curso			Cuarto Curso		
	AMBOS SEXOS	HOMBRES	MUJERES	AMBOS SEXOS	HOMBRES	MUJERES	AMBOS SEXOS	HOMBRES	MUJERES	AMBOS SEXOS	HOMBRES	MUJERES
Promocionan	86,80	84,93	88,84	87,48	85,80	89,13	87,75	86,23	89,29	87,13	86,05	88,18
Aprueban todas las materias	62,05	57,40	67,10	61,65	57,59	65,64	60,53	57,61	63,51	63,94	61,54	66,26
Aprueban con materias pendientes	24,75	27,53	21,74	25,83	28,21	23,49	27,22	28,62	25,78	23,19	24,51	21,92

↓ continúa

224

Teniendo en cuenta la totalidad del alumnado evaluado, el porcentaje que promociona con todas las materias aprobadas se sitúa entre el 56,57% de tercero y el 65,52 % de cuarto.

Por sexo, comprobamos un porcentaje mayor de promocionadas sin materias pendientes a excepción de cuarto de ESO donde los resultados son similares: dos tercios de las alumnas que promocionan lo hacen sin materias pendientes. En el resto de los cursos, de cada 10 alumnas que promocionan, 6 lo hacen sin materias pendientes, mientras que en los varones dichos resultados muestran 5 alumnos promocionados sin materias pendientes.

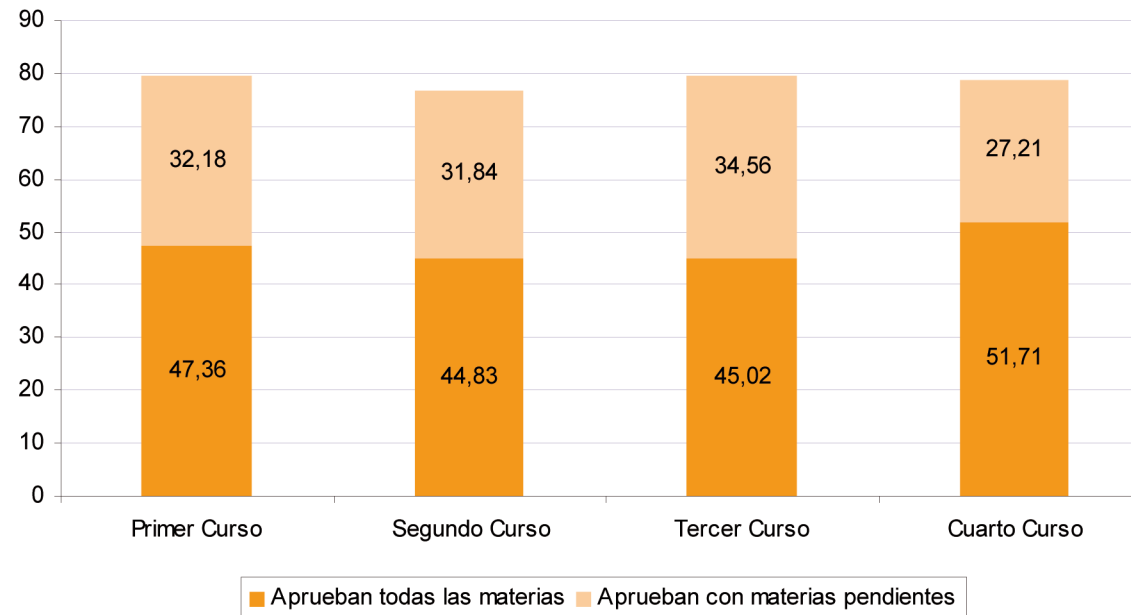

El análisis global de la etapa refleja la mejora de resultados que se observa en cuarto curso de Educación Secundaria Obligatoria.

f) Evolución del porcentaje de titulación de centro al finalizar la Educación Secundaria Obligatoria según titularidad. Cursos 2001/2002 – 2007/2008.

EVOLUCIÓN DEL PORCENTAJE DE TITULACIÓN SEGÚN TITULARIDAD DE CENTRO AL FINALIZAR LA EDUCACIÓN SECUNDARIA OBLIGATORIA. CURSOS 2001/2002 – 2007/2008							
	2001/02	2002/03	2003/04	2004/05	2005/06	2006/07	2007/08
TOTAL	74,88	75,10	76,72	77,79	78,52	77,75	78,92
Centros Públicos	72,20	72,61	73,70	75,00	75,41	74,58	75,53
Centros Privados	81,69	81,25	84,53	84,87	86,35	85,46	87,13

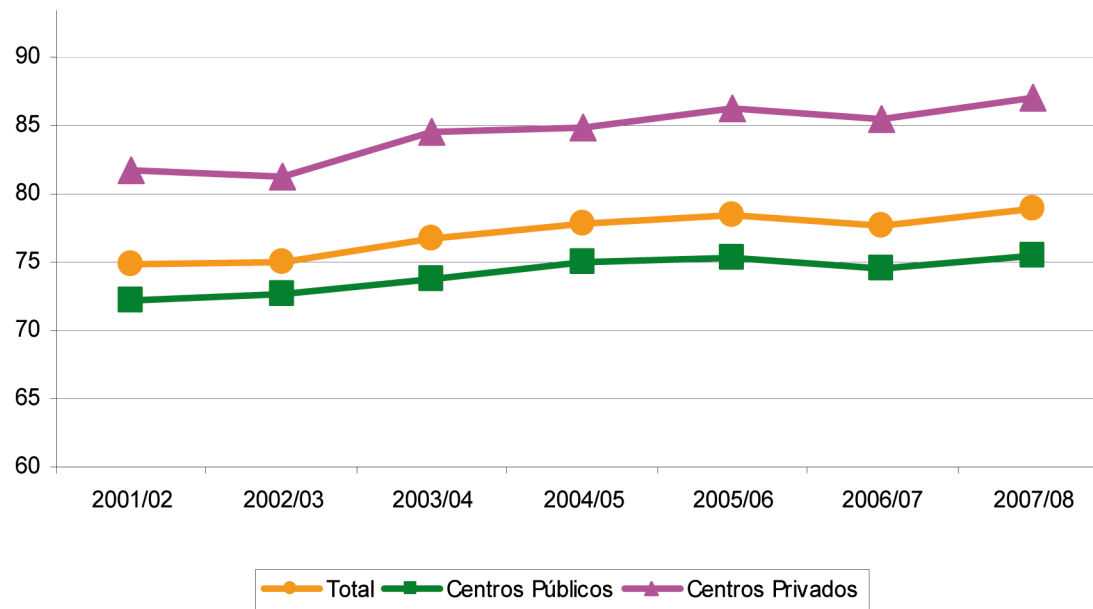

↓ continúa

La evolución porcentual del alumnado que titula ha ido incrementándose, hasta crecer en más de cuatro puntos porcentuales desde el curso 2001/2002 hasta el 2007/2008.

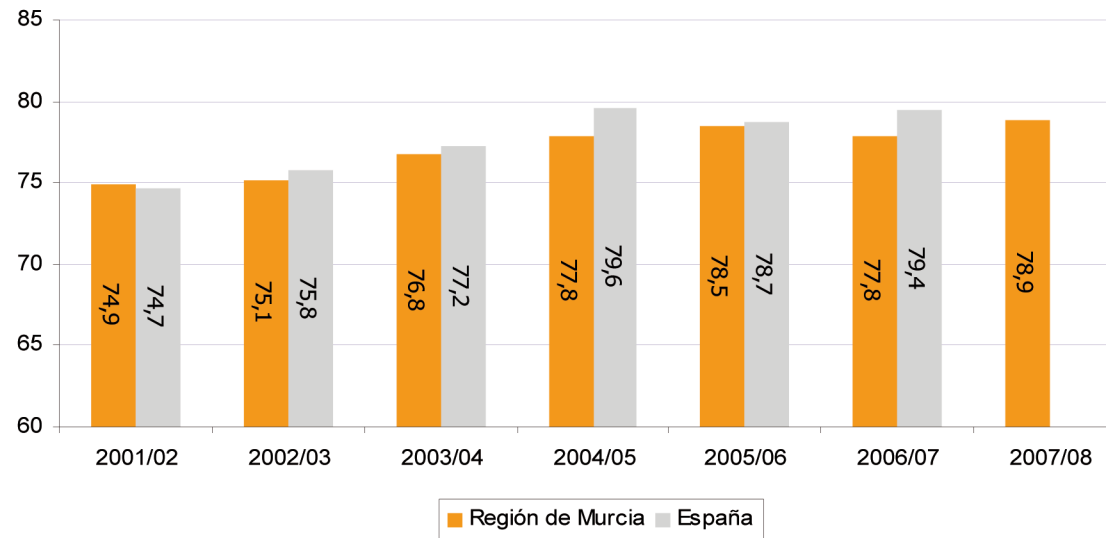

En la comparación con los datos nacionales, se aprecia que los porcentajes de titulación en el Estado son ligeramente superiores a los registrados en la Región de Murcia, salvo en el curso 2001/2002. Cifras que, en todo caso, no alcanzan una diferencia de dos puntos porcentuales. Las mayores desviaciones de los resultados regionales respecto a los estatales se dan en 2004/2005 (1,8 puntos) y 2006/2007 (1,6 puntos).

g) Evolución del porcentaje de titulación según sexo al finalizar la Educación Secundaria Obligatoria. Cursos 2001/2002 – 2007/2008.

EVOLUCIÓN DEL PORCENTAJE DE TITULACIÓN SEGÚN SEXO AL FINALIZAR LA EDUCACIÓN SECUNDARIA OBLIGATORIA. CURSOS 2001/2002 – 2007/2008							
	2001/02	2002/03	2003/04	2004/05	2005/06	2006/07	2007/08
AMBOS SEXOS	74,88	75,10	76,72	77,79	78,52	77,75	78,92
Hombres	71,52	71,58	73,42	74,61	75,06	74,24	76,32
Mujeres	77,91	78,27	79,79	80,75	81,72	80,80	81,36

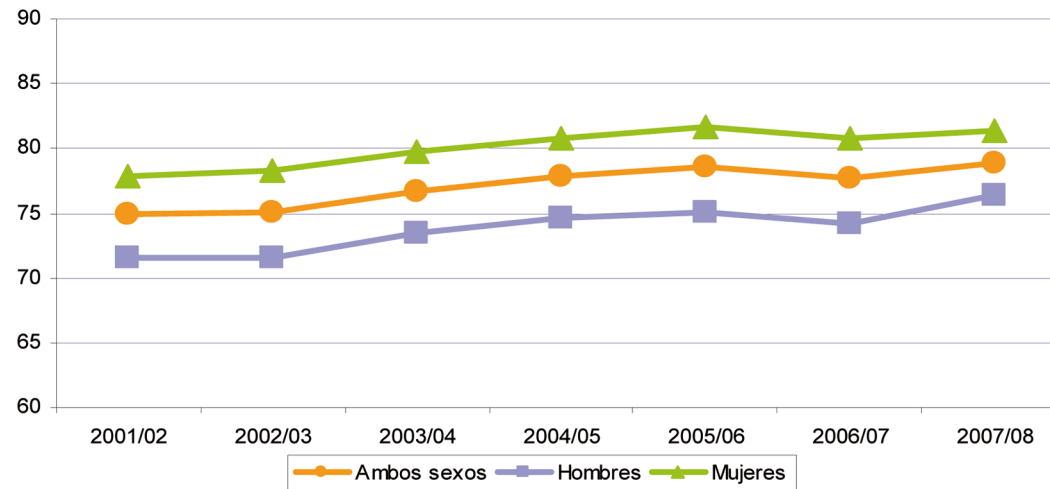

La evolución del porcentaje de titulación es similar en hombres y mujeres, manteniéndose la diferencia casi constante a lo largo del período (en torno a los 6,5 puntos porcentuales), siempre a favor del sexo femenino. En el curso 2006/2007 se produce el ligero descenso de la titulación respecto al curso anterior tanto en varones (-0,82 puntos) como en mujeres (-0,92). Tan sólo al final del referido período, el incremento de la titulación con respecto al curso precedente es sensiblemente mayor en los varones (2,08 puntos) que en las mujeres (0,56 puntos), lo cual produce una reducción de la distancia antes comentada.

Si consideramos los datos del curso 2007/2008, tomando como base el curso inicial 2001/2002, la tasa de titulación ha experimentado en ese período un crecimiento en las chicas y en los chicos de 3,45 y 4,80 puntos porcentuales, respectivamente.

h) Porcentaje de promoción en Bachillerato régimen ordinario según curso, modalidad, sexo y titularidad de centro. Curso 2007/2008.

PORCENTAJE DE PROMOCIÓN EN BACHILLERATO RÉGIMEN ORDINARIO SEGÚN CURSO, SEXO, MODALIDAD Y TITULARIDAD DE CENTRO. CURSO 2007/2008										
TOTAL	Primer Curso					Segundo Curso				
	TOTAL	A.PLÁSTICAS	CIENCIAS	HUMANID.	TECNOLOG.	TOTAL	A.PLÁSTICAS	CIENCIAS	HUMANID.	TECNOLOG.
Ambos sexos	76,30	53,26	84,30	72,07	79,17	73,76	46,52	79,52	70,45	79,03
Hombres	73,07	56,14	80,91	67,07	76,38	70,16	40,74	75,52	64,95	75,34
Mujeres	78,92	51,41	87,80	75,42	87,80	76,61	49,66	84,08	73,53	92,50
CENTROS PÚBLICOS	Primer Curso					Segundo Curso				
	TOTAL	A.PLÁSTICAS	CIENCIAS	HUMANID.	TECNOLOG.	TOTAL	A.PLÁSTICAS	CIENCIAS	HUMANID.	TECNOLOG.
Ambos sexos	73,90	53,26	82,59	69,88	58,33	71,26	45,05	77,30	68,33	67,95
Hombres	70,43	56,14	79,34	64,41	55,27	67,19	40,00	73,05	62,12	66,15
Mujeres	76,70	51,41	86,03	73,56	70,00	74,39	47,89	82,32	71,71	76,92
CENTROS PRIVADOS	Primer Curso					Segundo Curso				
	TOTAL	A.PLÁSTICAS	CIENCIAS	HUMANID.	TECNOLOG.	TOTAL	A.PLÁSTICAS	CIENCIAS	HUMANID.	TECNOLOG.
Ambos sexos	89,40		91,95	87,23	87,50	87,21	87,50	90,08	84,28	87,04
Hombres	87,06		88,42	86,00	85,39	84,80	100,00	88,44	80,93	82,72
Mujeres	91,39		95,22	88,03	93,54	89,38	85,71	91,69	86,59	100,00

Tanto los porcentajes globales de promoción del primer al segundo curso como los de titulación en segundo curso son mayores en las mujeres que en los hombres. La diferencia es mayor en el caso de la titulación. Ese comportamiento de los datos se observa también por modalidades (a excepción de la modalidad de Artes). Y también ocurre así tanto en centros de titularidad pública como de titularidad privada.

↓ continúa

229

Los mejores porcentajes de promoción y titulación se dan en la modalidad de Ciencias. En la modalidad de Artes se registran porcentajes mayores en hombres que en mujeres. La modalidad de Tecnología es la que presenta la mayor diferencia entre los resultados de hombres y mujeres, a favor de éstas, tanto en la promoción como en la titulación.

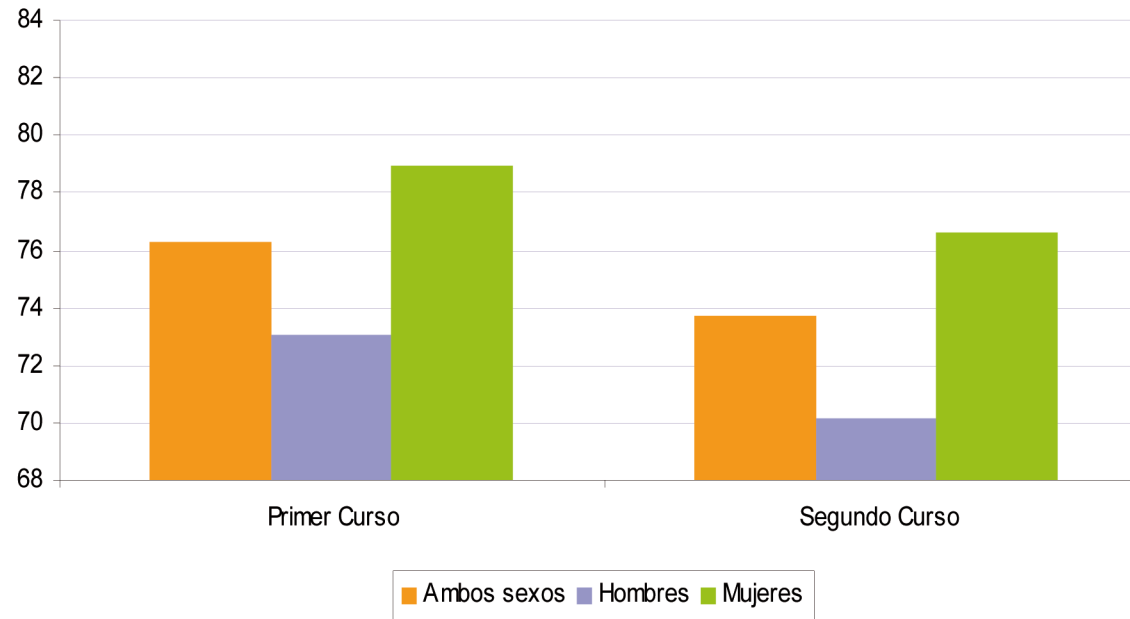
Bloque II
Resultados

i) Porcentaje de promoción en Bachillerato régimen ordinario con/sin materias pendientes según modalidad, sexo y titularidad. Curso 2007/2008.

PORCENTAJE DE PROMOCIÓN EN BACHILLERATO RÉGIMEN ORDINARIO CON/SIN MATERIAS PENDIENTES. CURSO 2007/2008											
TOTAL		Primer Curso					Segundo Curso				
		TOTAL	A.PLÁSTICAS	CIENCIAS	HUMANID.	TECNOLOG.	TOTAL	A.PLÁSTICAS	CIENCIAS	HUMANID.	TECNOLOG.
Promocionan	<i>Ambos sexos</i>	76,30	53,26	84,30	72,07	79,17	73,76	46,52	79,52	70,45	79,03
	<i>Hombres</i>	73,07	56,14	80,91	67,07	76,38	70,16	40,74	75,52	64,95	75,34
	<i>Mujeres</i>	78,92	51,41	87,80	75,42	87,80	76,61	49,66	84,08	73,53	92,50
Aprueban todas las materias	<i>Ambos sexos</i>	49,72	24,74	63,03	41,76	60,12	73,76	46,52	79,52	70,45	79,03
	<i>Hombres</i>	44,09	24,56	57,26	33,08	56,69	70,16	40,74	75,52	64,95	75,34
	<i>Mujeres</i>	54,29	24,86	68,99	47,57	70,73	76,61	49,66	84,08	73,53	92,50
Aprueban con materias pendientes	<i>Ambos sexos</i>	26,58	28,52	21,27	30,31	19,05					
	<i>Hombres</i>	28,98	31,58	23,65	33,99	19,69					
	<i>Mujeres</i>	24,63	26,55	18,81	27,85	17,07					

PORCENTAJE DE PROMOCIÓN EN BACHILLERATO RÉGIMEN ORDINARIO CON/SIN MATERIAS PENDIENTES. CURSO 2007/2008											
CENTROS PÚBLICOS		Primer Curso					Segundo Curso				
		TOTAL	A.PLÁSTICAS	CIENCIAS	HUMANID.	TECNOLOG.	TOTAL	A.PLÁSTICAS	CIENCIAS	HUMANID.	TECNOLOG.
Promocionan	<i>Ambos sexos</i>	73,90	53,26	82,59	69,88	58,33	71,26	45,05	77,30	68,33	67,95
	<i>Hombres</i>	70,43	56,14	79,34	64,41	55,27	67,19	40,00	73,05	62,12	66,15
	<i>Mujeres</i>	76,70	51,41	86,03	73,56	70,00	74,39	47,89	82,32	71,71	76,92
Aprueban todas las materias	<i>Ambos sexos</i>	46,80	24,74	60,75	39,52	33,33	71,26	45,05	77,30	68,33	67,95
	<i>Hombres</i>	41,03	24,56	55,32	30,79	26,32	67,19	40,00	73,05	62,12	66,15
	<i>Mujeres</i>	51,45	24,86	66,50	45,40	60,00	74,39	47,89	82,32	71,71	76,92
Aprueban con materias pendientes	<i>Ambos sexos</i>	27,10	28,52	21,84	30,36	25,00					
	<i>Hombres</i>	29,40	31,58	24,02	33,62	28,95					
	<i>Mujeres</i>	25,25	26,55	19,53	28,16	10,00					

PORCENTAJE DE PROMOCIÓN EN BACHILLERATO RÉGIMEN ORDINARIO CON/SIN MATERIAS PENDIENTES. CURSO 2007/2008											
CENTROS PRIVADOS		Primer Curso					Segundo Curso				
		TOTAL	A.PLÁSTICAS	CIENCIAS	HUMANID.	TECNOLOG.	TOTAL	A.PLÁSTICAS	CIENCIAS	HUMANID.	TECNOLOG.
Promocionan	Ambos sexos	89,40		91,95	87,23	87,50	87,21	87,50	90,08	84,28	87,04
	Hombres	87,06		88,42	86,00	85,39	84,80	100,00	88,44	80,93	82,72
	Mujeres	91,39		95,22	88,03	93,54	89,38	85,71	91,69	86,59	100,00
Aprueban todas las materias	Ambos sexos	65,66		73,22	57,29	70,83	87,21	87,50	90,08	84,28	87,04
	Hombres	60,27		66,56	49,42	69,66	84,80	100,00	88,44	80,93	82,72
	Mujeres	70,27		79,40	62,34	74,19	89,38	85,71	91,69	86,59	100,00
Aprueban con materias pendientes	Ambos sexos	23,74		18,73	29,94	16,67					
	Hombres	26,79		21,86	36,58	15,73					
	Mujeres	21,12		15,82	25,69	19,35					

Del total de alumnos que promocionan, sin distinción de sexo, modalidad y tipo de centro (76,30% de alumnos evaluados) aproximadamente los 2/3 superan todas las materias. Esa proporción es ligeramente inferior en el estrato masculino.

↓ continúa

En un análisis comparativo de los datos totales por modalidades, se observa que dicha proporción es mayor en las modalidades de Ciencias y Tecnología. En ambas aproximadamente tres de cada cuatro alumnos promocionados aprueban todas las materias, mientras que la proporción más desfavorable se da en la modalidad de Artes, con sólo la mitad que supera todas las materias.

El porcentaje de alumnas que promocionan aprobando todas las materias supera en 10 puntos, tanto en el total de centros como en el estrato de centros de titularidad pública y centros de titularidad privada. Esa diferencia es muy variable según la modalidad, siendo muy acusada en la modalidad de Tecnología y prácticamente inexistente en la de Artes.

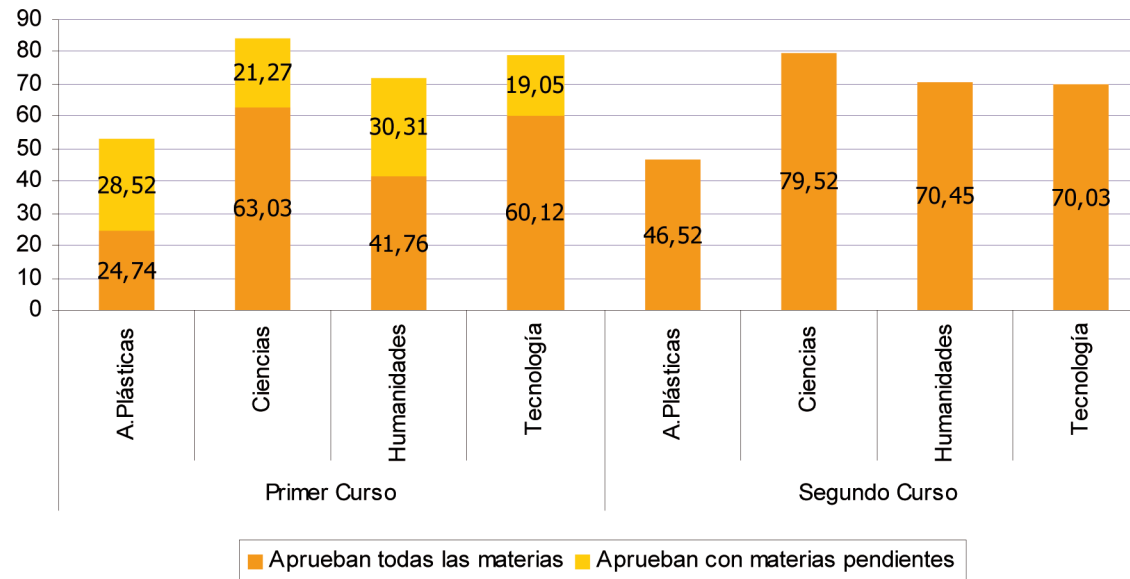

j) Evolución del porcentaje de titulación al finalizar el Bachillerato régimen ordinario según titularidad de centro. Cursos 2001/2002 – 2007/2008.

EVOLUCIÓN DEL PORCENTAJE DE TITULACIÓN SEGÚN TITULARIDAD DE CENTRO AL FINALIZAR EL BACHILLERATO RÉGIMEN ORDINARIO. CURSOS 2001/2002 – 2007/2008							
	2001/02	2002/03	2003/04	2004/05	2005/06	2006/07	2007/08
TOTAL	67,62	70,60	68,84	70,61	69,44	72,86	73,76
Centros Públicos	65,93	68,00	67,27	68,10	67,01	70,25	71,26
Centros Privados	79,42	86,58	81,13	85,20	84,15	88,20	87,21

El porcentaje medio de titulación en los siete cursos que comprende el período es 70,53% para el total de centros, de 68,26% en los de titularidad pública y 84,56% en los de titularidad privada.

El incremento absoluto de la tasa de titulación global desde el curso 2001/02 hasta el 2007/08 ha sido de 6,14 puntos porcentuales (5,33 en los centros de titularidad pública y 7,79 en los centros de titularidad privada).

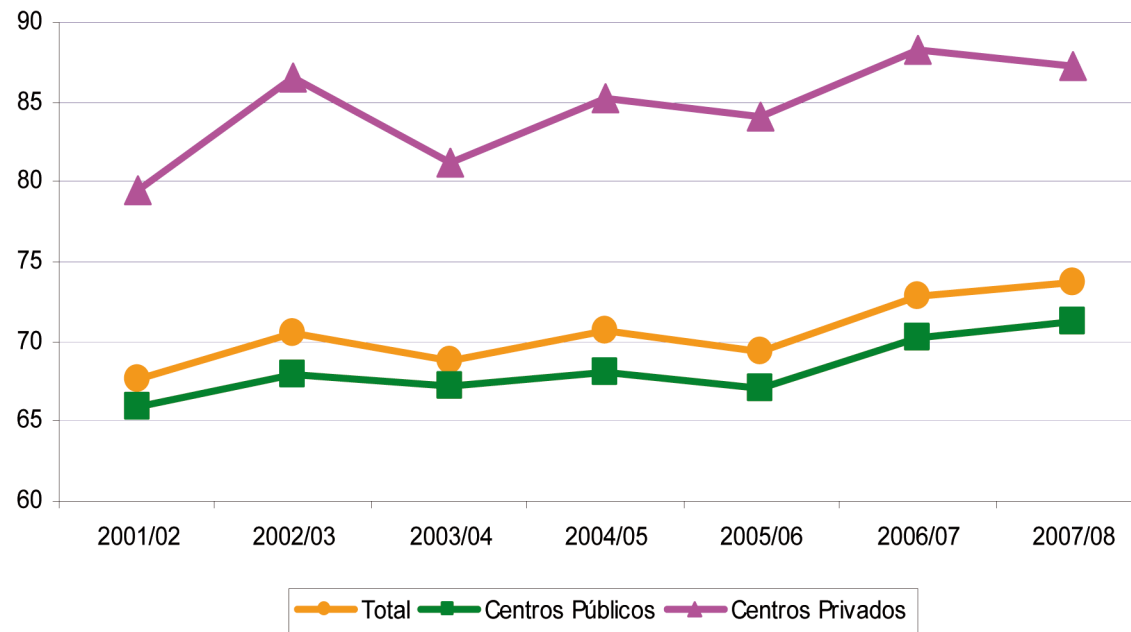

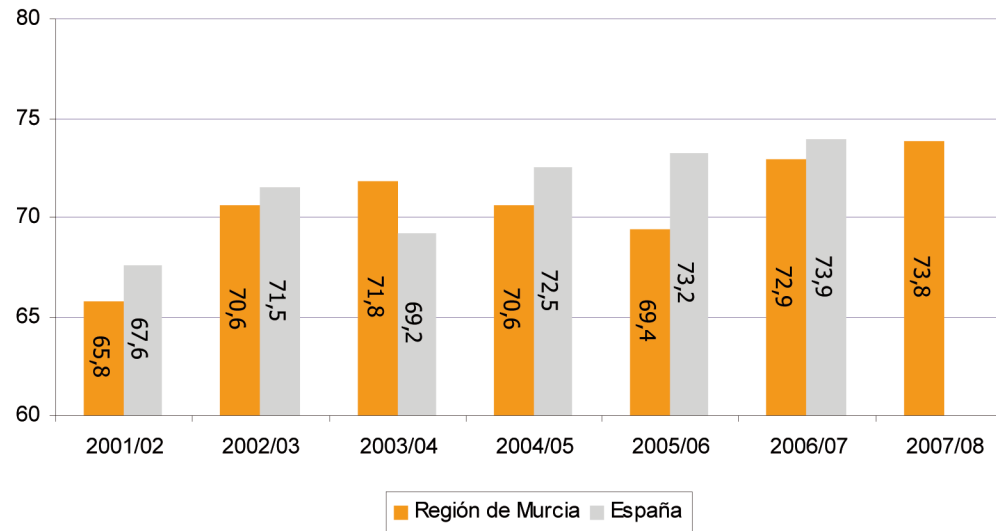

La secuencia presenta porcentajes de titulación en nuestra región inferiores a la media nacional, salvo en el curso 2003/04, en que el registro regional superó en 2,6 puntos porcentuales al estatal. No obstante, salvo la situación recogida en el curso escolar 2005/2006 (-3,8 puntos porcentuales), las diferencias negativas no llegan nunca a superar 2 puntos porcentuales. La Región de Murcia experimenta una mejora los dos últimos años.

k) Evolución del porcentaje de titulación según sexo al finalizar el Bachillerato régimen ordinario. Cursos 2001/2002 – 2007/2008.

EVOLUCIÓN DEL PORCENTAJE DE TITULACIÓN SEGÚN SEXO AL FINALIZAR EL BACHILLERATO RÉGIMEN ORDINARIO. CURSOS 2001/2002 – 2007/2008							
	2001/02	2002/03	2003/04	2004/05	2005/06	2006/07	2007/08
Ambos sexos	67,62	70,60	68,84	70,61	69,44	72,86	73,76
Hombres	63,54	66,95	65,78	67,23	65,75	68,96	70,16
Mujeres	70,91	73,42	71,14	73,21	72,37	75,95	76,61

El porcentaje de titulación de las alumnas se mantiene siempre por encima de los alumnos, siendo la evolución a lo largo del período muy similar.

El porcentaje medio de titulación en ese intervalo fue del 66,91% en el caso de los alumnos y del 73,77% en el caso de las alumnas. La diferencia entre los porcentajes de titulación registrados en el sexo femenino con respecto a los registrados en el sexo masculino se ha mantenido entre los 5,36 puntos porcentuales de 2003/04 y los 7,37 de 2001/02.

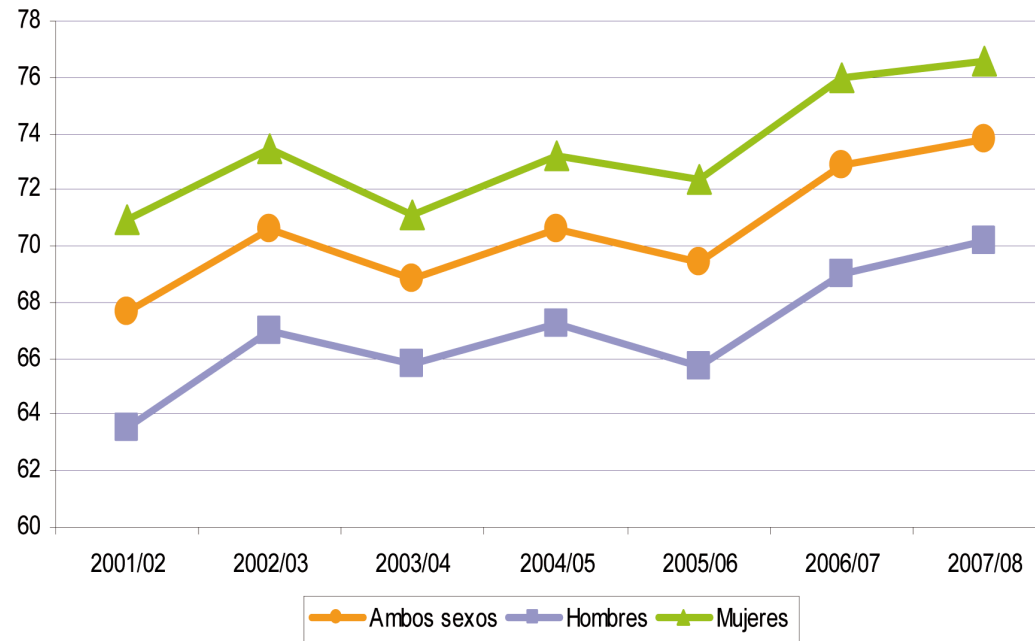

I) Porcentaje de titulación en Ciclos Formativos de Grado Medio según sexo y titularidad de centro. Curso 2007/2008.

PORCENTAJE DE TITULACIÓN EN CICLOS FORMATIVOS DE GRADO MEDIO SEGÚN SEXO Y TITULARIDAD DE CENTRO. CURSO 2007/2008									
	Total			Centros Públicos			Centros Privados		
	AMBOS SEXOS	HOMBRES	MUJERES	AMBOS SEXOS	HOMBRES	MUJERES	AMBOS SEXOS	HOMBRES	MUJERES
Titulan	81,87	76,59	87,01	81,70	75,75	89,53	82,35	81,32	82,76

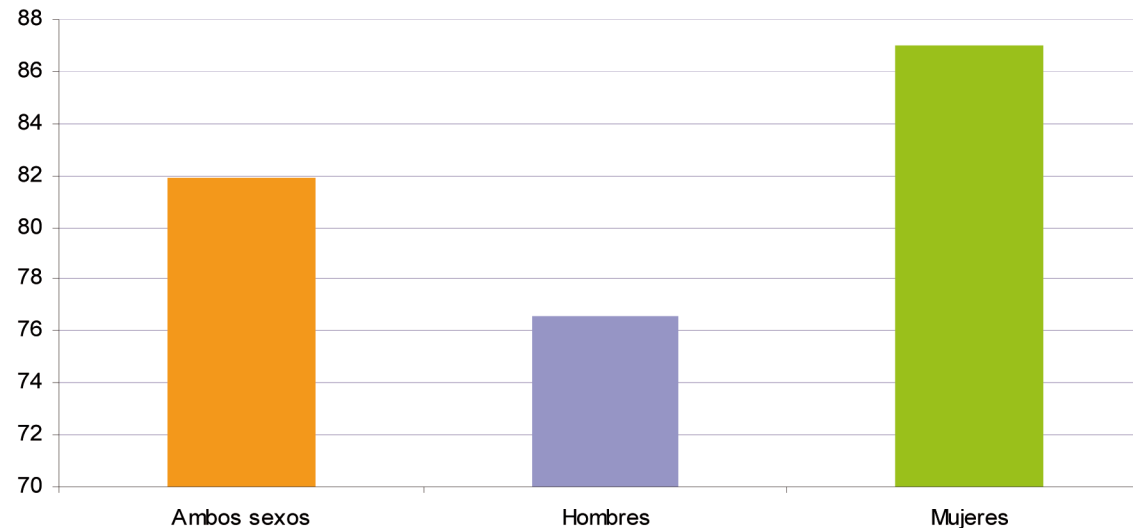

El porcentaje del alumnado que titula en Ciclos Formativos de Grado Medio respecto al total evaluado se sitúa en torno al 82%. Si analizamos los datos por sexo, las chicas finalizan sus estudios aproximadamente 10 puntos porcentuales por encima que los chicos.

Los datos por tipo de centro muestran una escasa diferencia con un 0,65% más de titulados en los centros de titularidad privada que en los públicos, pero esa diferencia es mayor cuando nos fijamos en los titulados por sexo, mientras que en los centros públicos las mujeres titulan con una diferencia de casi catorce puntos más que sus compañeros varones, en los centros privados esta diferencia se reduce a algo más de un punto porcentual.

m) Evolución del porcentaje de titulación en Ciclos Formativos de Grado Medio según titularidad de centro. Cursos 2001/2002 – 2007/2008.

EVOLUCIÓN DEL PORCENTAJE DE TITULACIÓN SEGÚN TITULARIDAD DE CENTRO EN CICLOS FORMATIVOS DE GRADO MEDIO. CURSOS 2001/2002 – 2007/2008							
	2001/02	2002/03	2003/04	2004/05	2005/06	2006/07	2007/08
Total	82,38	80,31	81,05	82,59	78,82	80,63	81,87
Centros Públicos	82,75	83,15	80,43	81,36	78,56	79,88	81,70
Centros Privados	81,43	74,85	82,60	85,49	79,51	82,39	82,35

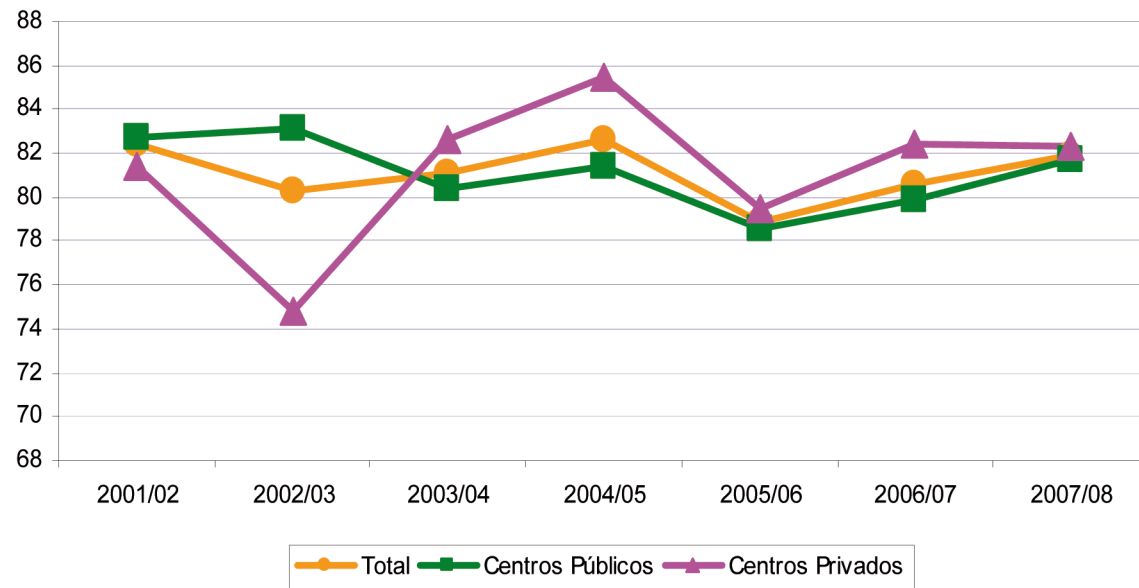

La evolución en el porcentaje de titulación en Ciclos Formativos de Grado Medio durante el periodo 2001-2008 es irregular, en torno al 80%, entre el curso que más titula (2004/2005) con un 82,59 y el año que menos (2005/2006) con un 78,82.

n) Evolución del porcentaje de titulación según sexo en Ciclos Formativos de Grado Medio. Cursos 2001/2002 – 2007/2008.

EVOLUCIÓN DEL PORCENTAJE DE TITULACIÓN SEGÚN SEXO EN CICLOS FORMATIVOS DE GRADO MEDIO. CURSOS 2001/2002 – 2007/2008							
	2001/02	2002/03	2003/04	2004/05	2005/06	2006/07	2007/08
Ambos sexos	82,38	80,31	81,05	82,59	78,82	80,63	81,87
Hombres	78,80	77,00	74,92	77,25	71,88	74,13	76,59
Mujeres	86,17	83,14	87,21	87,51	85,93	86,58	87,01

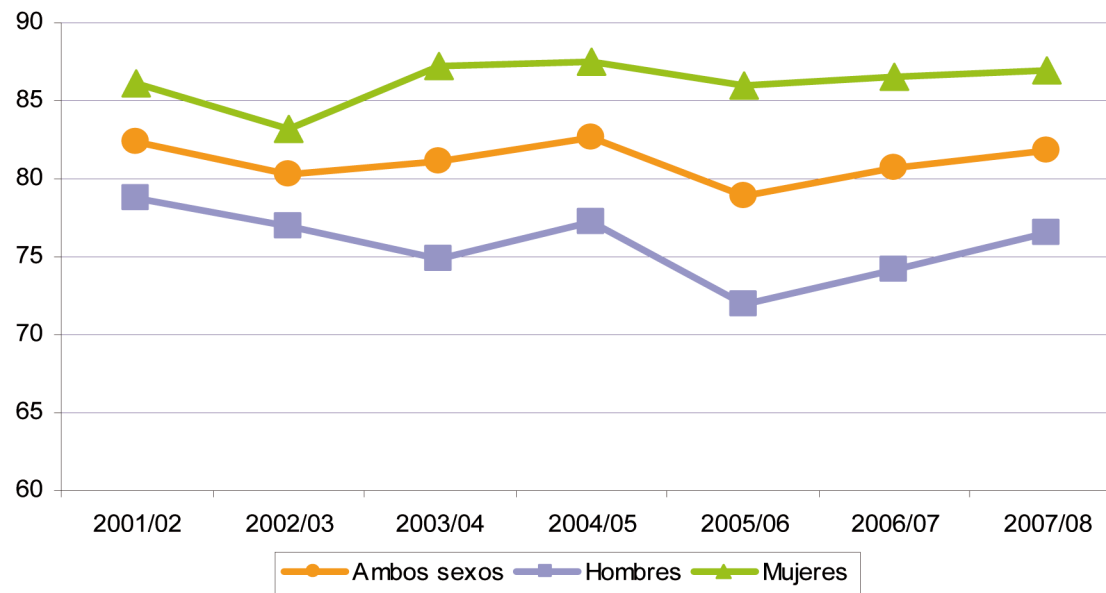

La evolución de los titulados en Ciclos Formativos de Grado Medio por sexo muestra una diferencia bastante constante. Las mujeres durante todo el periodo estudiado (2001-2008) titulan en mayor porcentaje que sus compañeros varones. La diferencia más reducida - aunque notable 6,14 puntos porcentuales – se produce en el curso escolar 2002/2003 y la máxima en el curso 2005/2006 con 14,05 puntos. En los últimos años existe una tendencia al acercamiento entre los titulados varones y mujeres.

o) Porcentaje de titulación en Ciclos Formativos de Grado Superior según sexo y titularidad de centro. Curso 2007/2008.

PORCENTAJE DE TITULACIÓN EN CICLOS FORMATIVOS DE GRADO SUPERIOR SEGÚN SEXO Y TITULARIDAD DE CENTRO. CURSO 2007/2008									
	Total			Centros Públicos			Centros Privados		
	AMBOS SEXOS	HOMBRES	MUJERES	AMBOS SEXOS	HOMBRES	MUJERES	AMBOS SEXOS	HOMBRES	MUJERES
Titulan	83,84	80,28	86,64	82,72	79,47	85,44	91,80	88,12	93,63

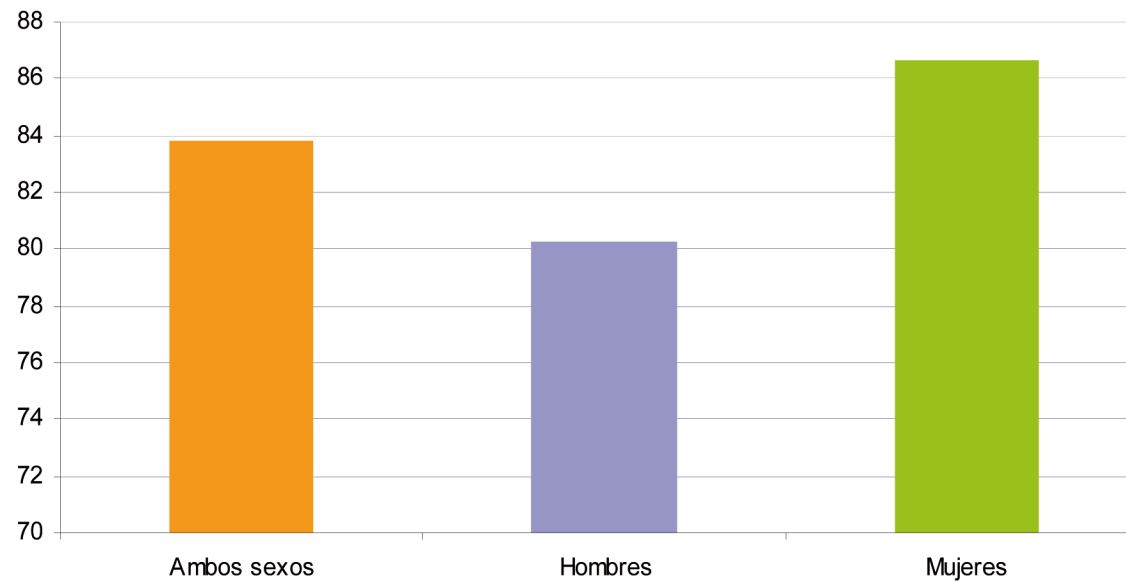

Del total de alumnos que inician Ciclos Formativos de Grado Superior obtiene el título de Técnico Superior el 83,84%. Si realizamos el análisis por sexo, se observa que las estudiantes titulan en mayor porcentaje que sus compañeros, con una diferencia de 6,38 puntos porcentuales.

En los resultados por sexo y por tipo de centro, la diferencia entre tituladas respecto de los titulados se sitúa en torno a cinco punto porcentuales tanto en centros de titularidad pública como privada; no obstante, el porcentaje de alumnado que obtiene el título de Técnico Superior en los centros de titularidad privada supera en 9 puntos porcentuales a los alumnos que lo hacen en los centros de titularidad pública.

p) Evolución del porcentaje de titulación en Ciclos Formativos de Grado Superior según titularidad de centro. Cursos 2001/2002 – 2007/2008.

EVOLUCIÓN DEL PORCENTAJE DE TITULACIÓN SEGÚN TITULARIDAD DE CENTRO EN CICLOS FORMATIVOS DE GRADO SUPERIOR. CURSOS 2001/2002 – 2007/2008							
	2001/02	2002/03	2003/04	2004/05	2005/06	2006/07	2007/08
Total	89,42	87,87	81,11	84,23	85,25	85,74	83,84
Centros Públicos	88,83	87,52	79,97	83,58	84,19	84,58	82,72
Centros Privados	93,64	90,53	90,23	89,00	93,96	95,35	91,80

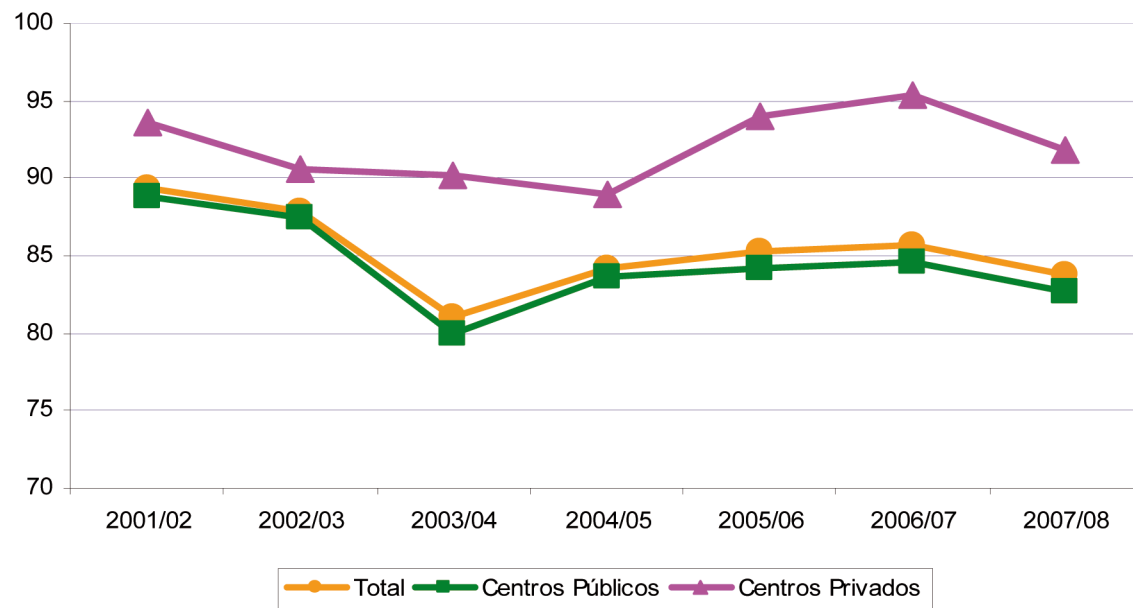

La evolución en el porcentaje de titulación en Ciclos Formativos de Grado Superior durante el periodo 2001-2008 oscila entre el 81,11 del curso 2003/2004 y el 89,42 del curso 2001/2002.

q) Evolución del porcentaje de titulación según sexo en Ciclos Formativos de Grado Superior. Cursos 2001/2002 – 2007/2008.

EVOLUCIÓN DEL PORCENTAJE DE TITULACIÓN SEGÚN SEXO EN CICLOS FORMATIVOS DE GRADO SUPERIOR. CURSOS 2001/2002 – 2007/2008							
	2001/02	2002/03	2003/04	2004/05	2005/06	2006/07	2007/08
Ambos sexos	89,42	87,87	81,11	84,23	85,25	85,74	83,84
Hombres	86,86	84,56	75,47	76,72	80,40	80,58	80,28
Mujeres	91,75	90,70	86,30	90,42	89,53	89,92	86,64

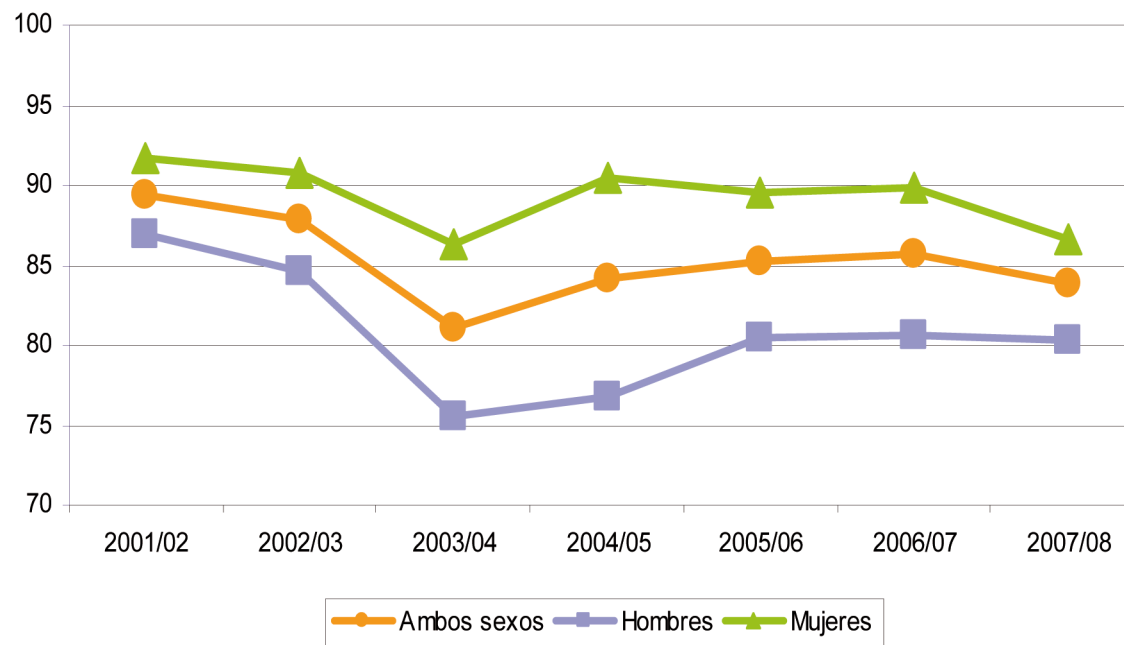

Respecto de la evolución de titulados por sexo se confirman los resultados de los titulados en los Ciclos de Grado Medio, siendo las mujeres las que en mayor porcentaje concluyen sus estudios de Técnico Superior en todos los cursos del periodo estudiado, podemos observar una mayor distancia en el curso 2004/2005. Esta diferencia se ve reducida en los últimos años.

r) Porcentaje de certificación en Programas de Iniciación Profesional. Curso 2007/2008.

EVOLUCIÓN DEL PORCENTAJE DE TITULACIÓN SEGÚN SEXO EN CICLOS FORMATIVOS DE GRADO SUPERIOR. CURSOS 2001/2002 – 2007/2008									
	Total			Centros Públicos			Centros Privados		
	AMBOS SEXOS	HOMBRES	MUJERES	AMBOS SEXOS	HOMBRES	MUJERES	AMBOS SEXOS	HOMBRES	MUJERES
Certifican	63,70	63,40	64,29	62,85	61,10	64,29	68,44	80,00	55,24

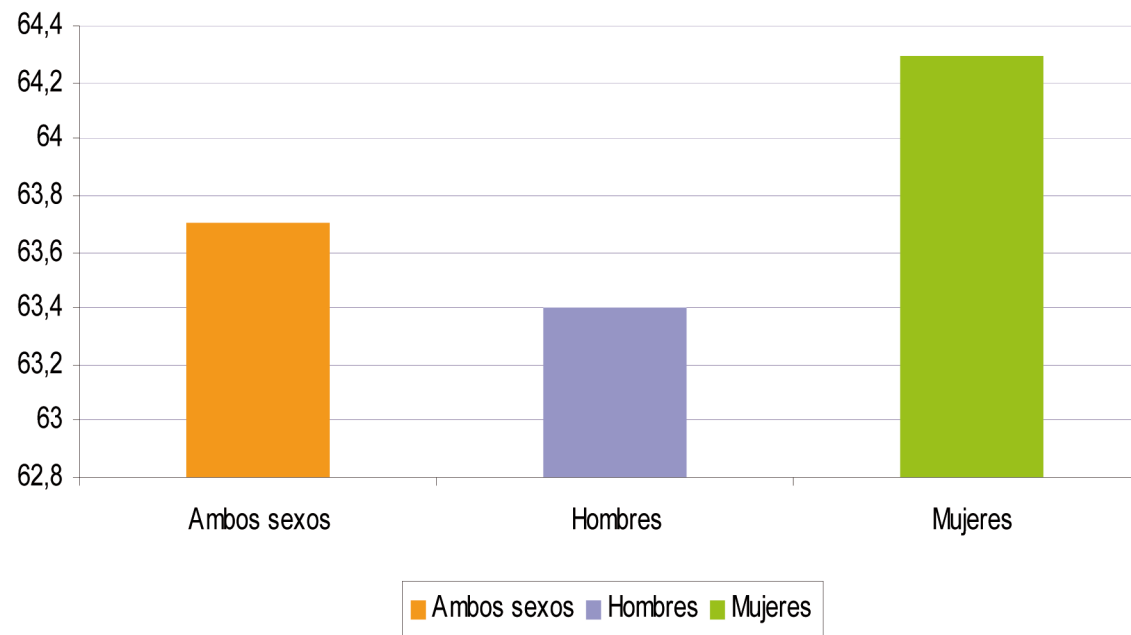

Los resultados nos muestran que el 63,70% del alumnado que inicia el programa consigue certificar, lo que les abre la posibilidad de seguir estudios o de incorporarse al mundo laboral.

En cuanto a los estratos contemplados, las mujeres certifican en mayor número porcentual que los varones, en el caso de los centros de titularidad pública. No sucede lo mismo con los centros de titularidad privada, donde se registra una diferencia de casi 25 puntos porcentuales entre ambos sexos.

s) Evolución del porcentaje de certificación según titularidad de centro en Garantía Social-Programas de Iniciación Profesional. Cursos 2001/2002 – 2007/2008.

EVOLUCIÓN DEL PORCENTAJE DE CERTIFICACIÓN SEGÚN TITULARIDAD DE CENTRO EN GARANTÍA SOCIAL-PROGRAMAS DE INICIACIÓN PROFESIONAL. CURSOS 2001/2002 – 2007/2008							
	2001/02	2002/03	2003/04	2004/05	2005/06	2006/07	2007/08
Total	57,29	60,70	57,27	58,69	52,54	52,50	63,70
Centros Públicos	57,43	60,58	55,50	57,90	49,79	51,50	62,85
Centros Privados	56,30	61,30	64,97	63,30	63,76	55,81	68,44

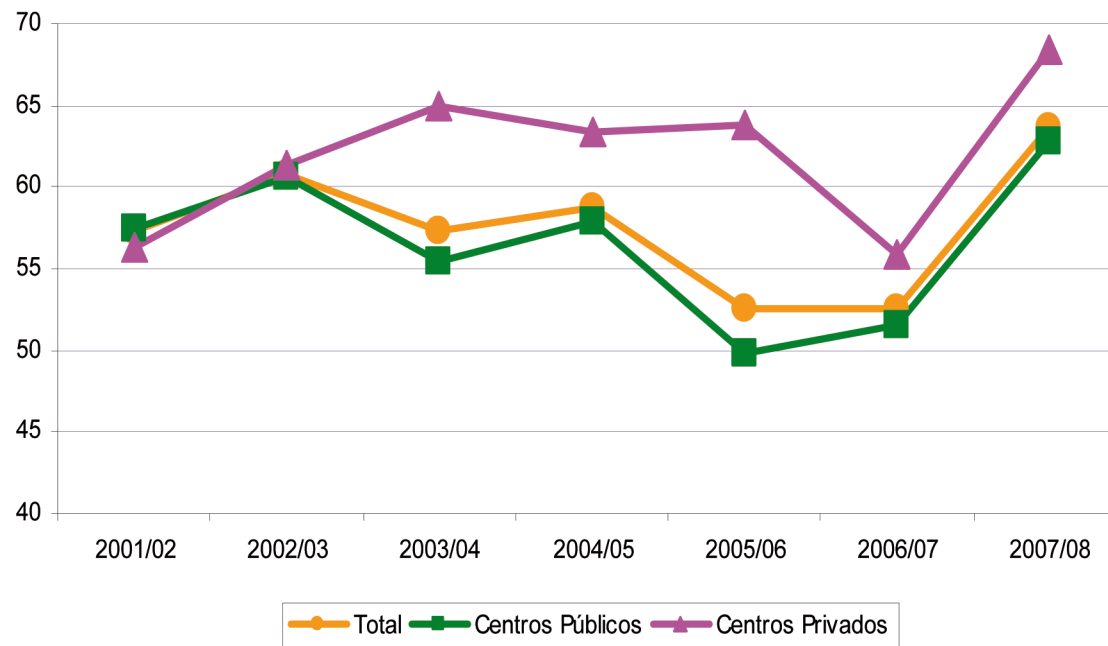

La evolución del porcentaje de alumnado que certifica en un programa de formación profesional inicial tiene una tendencia ascendente, claramente observable en los últimos dos cursos, pasando de un 52,5% de aprobados totales (2006/2007) a un 63,7 (2007/2008) lo que representa una mejora de dichos resultados de la que son partícipes tanto los centros de titularidad pública como privada.

t) Evolución del porcentaje de certificación según sexo en Garantía Social-Programas de Iniciación Profesional. Cursos 2001/2002 – 2007/2008.

EVOLUCIÓN DEL PORCENTAJE DE CERTIFICACIÓN SEGÚN SEXO EN GARANTÍA SOCIAL-PROGRAMAS DE INICIACIÓN PROFESIONAL. CURSOS 2001/2002 – 2007/2008							
	2001/02	2002/03	2003/04	2004/05	2005/06	2006/07	2007/08
Ambos sexos	57,29	60,70	57,27	58,69	52,54	52,50	63,70
Hombres	56,54	61,99	55,68	58,32	52,14	51,45	63,40
Mujeres	58,67	58,13	60,22	59,36	53,32	54,63	64,29

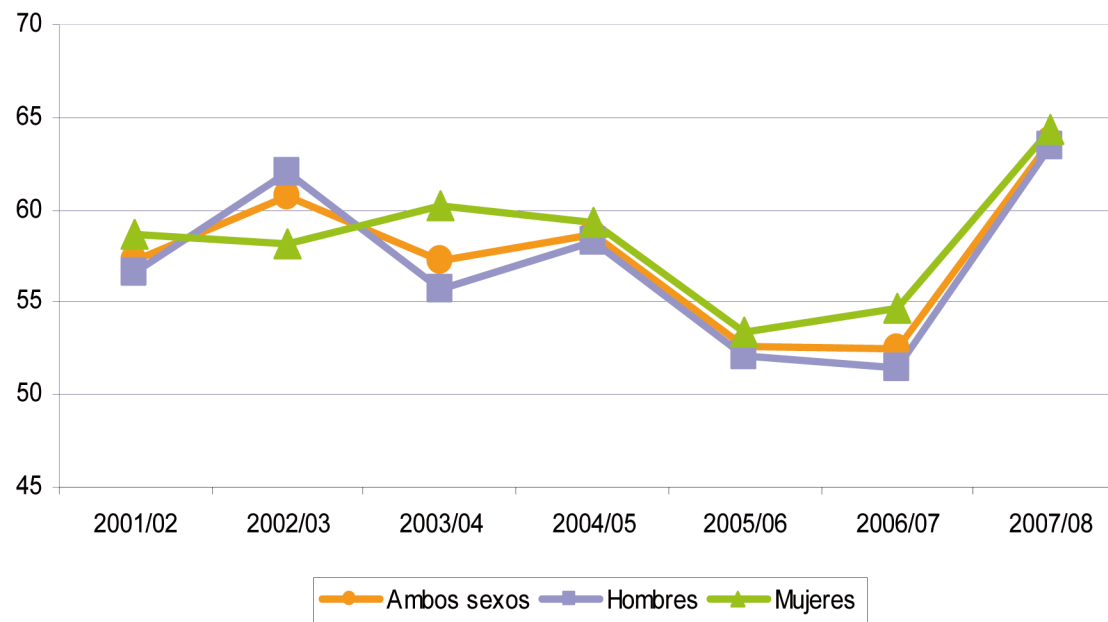

No existen grandes diferencias entre el alumnado que obtiene Certificado de Iniciación Profesional por sexo. Aunque el nivel de éxito escolar se mueve en un tramo de 10 puntos porcentuales a lo largo del periodo estudiado, la diferencia entre mujeres y varones en ningún caso supera los 5 puntos porcentuales.

Rs.I2 ALUMNOS REPETIDORES

Relación entre el alumnado que repite en un curso determinado con la matrícula en ese curso del año académico anterior.

a) Porcentaje de alumnado repetidor en el último curso de cada ciclo de E. Primaria por sexo y titularidad de centro. Curso 2008/2009.

PORCENTAJE DE ALUMNADO REPETIDOR EN EL ÚLTIMO CURSO DE CADA CICLO DE E. PRIMARIA POR SEXO Y TITULARIDAD DE CENTRO. CURSO 2008/2009									
	Primer Ciclo			Segundo Ciclo			Tercer Ciclo		
	TOTAL	CENTROS PÚBLICOS	CENTROS PRIVADOS	TOTAL	CENTROS PÚBLICOS	CENTROS PRIVADOS	TOTAL	CENTROS PÚBLICOS	CENTROS PRIVADOS
Ambos sexos	2,57	2,69	2,26	5,49	6,41	3,09	7,75	8,24	6,48
Hombres	2,98	3,10	2,63	6,11	6,95	3,71	8,55	8,94	7,51
Mujeres	2,11	2,20	1,88	4,81	5,78	2,47	6,81	7,41	5,36

↓ continúa

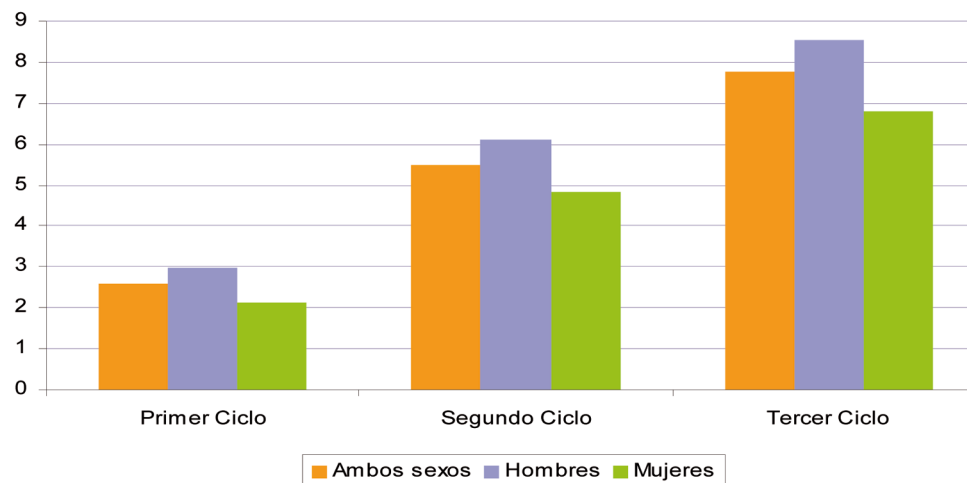

El porcentaje de alumnado repetidor es más alto en el último ciclo de Educación Primaria, con un porcentaje cercano al 8%. Hay que anotar que el número de alumnos supera al número de alumnas en todos los ciclos y en ambos tipos de centros. La mayor diferencia se pone de manifiesto en el segundo ciclo, donde los alumnos en centros de titularidad pública tienen un porcentaje de repetidores superior en 3,24 puntos porcentuales a los centros de titularidad privada.

b) Evolución del porcentaje de alumnado repetidor en el último curso de cada ciclo de E. Primaria. Cursos 2001/2002 – 2008/2009.

EVOLUCIÓN DEL PORCENTAJE DE ALUMNADO REPETIDOR EN EL ÚLTIMO CURSO DE CADA CICLO DE E. PRIMARIA. CURSOS 2001/2002 – 2008/2009								
	2001/02	2002/03	2003/04	2004/05	2005/06	2006/07	2007/08	2008/09
Primer Ciclo	3,5	4,7	5,2	5,0	4,2	4,8	5,0	2,6
Segundo Ciclo	4,0	5,5	5,5	5,6	4,7	4,7	4,7	5,5
Tercer Ciclo	6,7	8,0	9,0	8,7	6,8	7,2	6,7	7,7

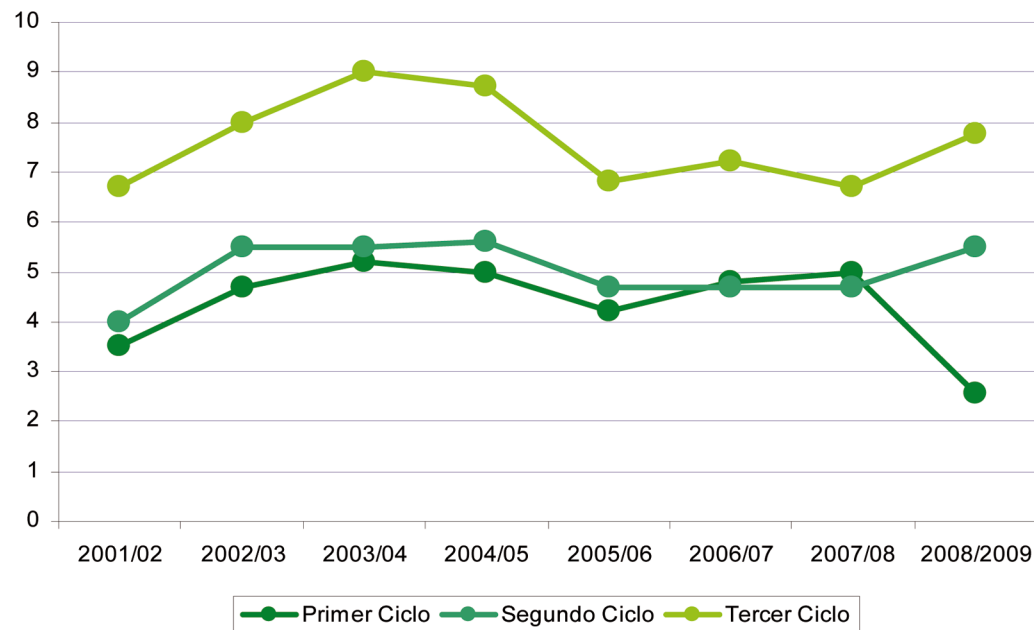

Las diferencias entre primer y segundo ciclo son mínimas excepto en el curso 2008/2009, con una diferencia de casi 3 puntos porcentuales. Respecto al tercer ciclo presenta una evolución irregular, con registros que van desde un 6,7% en los cursos 2001/2002 y 2007/2008 hasta un 9% en el 2003/2004.

↓ continúa

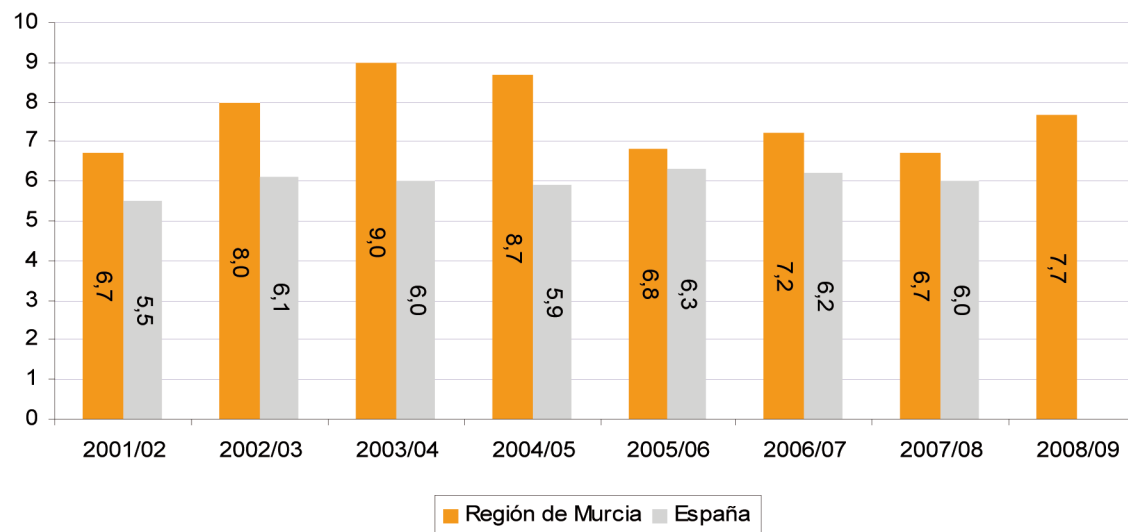

Comparando los datos de la Región de Murcia con la media de España para el tercer ciclo, nuestras tasas de repetidores son superiores desde el curso 2001/2002, con porcentajes que van desde un 0,5 del año 2005/2006 hasta el 2,8% y el 3% de los cursos 2004/2005 y 2003/2004 respectivamente.

c) Porcentaje de alumnado repetidor en Educación Secundaria Obligatoria por curso, sexo y titularidad de centro. Curso 2008/2009.

PORCENTAJE DE ALUMNADO REPETIDOR EN EDUCACIÓN SECUNDARIA OBLIGATORIA POR CURSO, SEXO Y TITULARIDAD DE CENTRO. CURSO 2008/2009												
	Primer Curso			Segundo Curso			Tercer Curso			Cuarto Curso		
	TOTAL	CENTROS PÚBLICOS	CENTROS PRIVADOS	TOTAL	CENTROS PÚBLICOS	CENTROS PRIVADOS	TOTAL	CENTROS PÚBLICOS	CENTROS PRIVADOS	TOTAL	CENTROS PÚBLICOS	CENTROS PRIVADOS
Ambos sexos	17,75	20,07	11,65	12,78	14,34	8,60	12,40	13,88	8,70	10,46	11,69	7,47
Hombres	20,55	23,00	13,78	13,76	15,37	9,18	13,34	14,94	9,47	11,80	13,32	8,17
Mujeres	14,55	16,62	9,37	11,69	13,16	8,01	11,50	12,88	7,92	9,21	10,18	6,80

↓ continúa

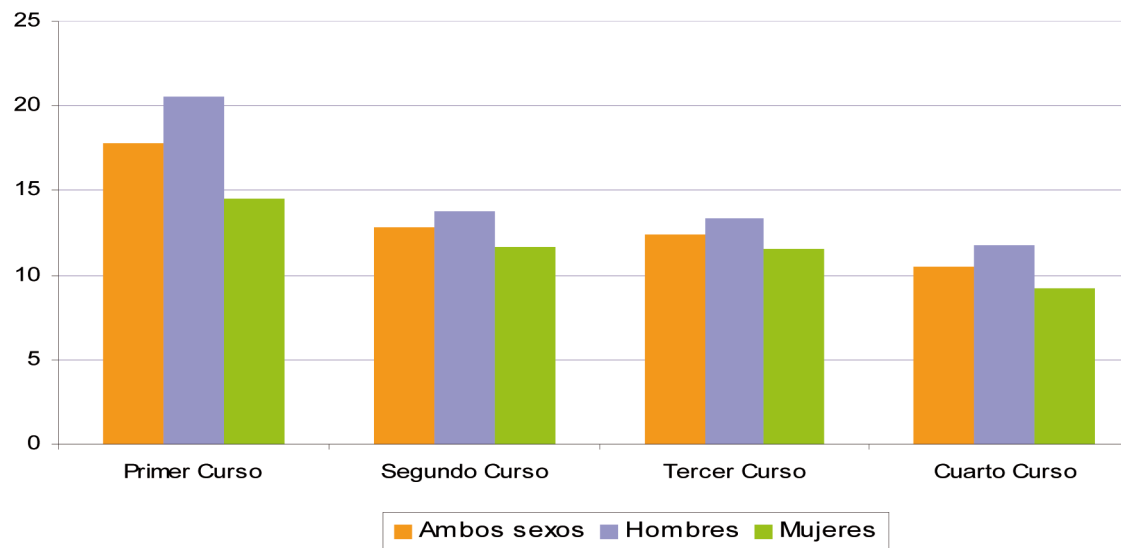

La tasa de repetición va disminuyendo a medida de que se avanza de curso. Así pues, la mayor tasa de repetición de curso se da en 1º de ESO, siendo de 5 puntos porcentuales la diferencia con respecto a 2º de ESO y 3º de ESO, y de algo más de 7 puntos con respecto a 4º de ESO, que es el curso en que se da menor porcentaje de repetidores.

Por sexo, en todos los cursos los porcentajes de repetidores en las alumnas están por debajo de los de los alumnos.

d) Evolución del porcentaje de alumnado repetidor en cada curso de Educación Secundaria Obligatoria. Cursos 2002/2003–2008/2009.

EVOLUCIÓN DEL PORCENTAJE DE ALUMNADO REPETIDOR EN CADA CURSO DE EDUCACIÓN SECUNDARIA OBLIGATORIA. CURSOS 2002/2003–2008/2009							
	2002/03	2003/04	2004/05	2005/06	2006/07	2007/08	2008/09
Primer Curso	0,64	0,50	20,95	18,21	18,92	19,91	17,75
Segundo Curso	16,42	20,20	18,90	10,78	16,70	15,22	12,78
Tercer Curso	17,74	20,49	17,83	17,95	15,95	14,86	12,40
Cuarto Curso	12,97	14,08	11,33	11,33	11,17	10,64	10,46

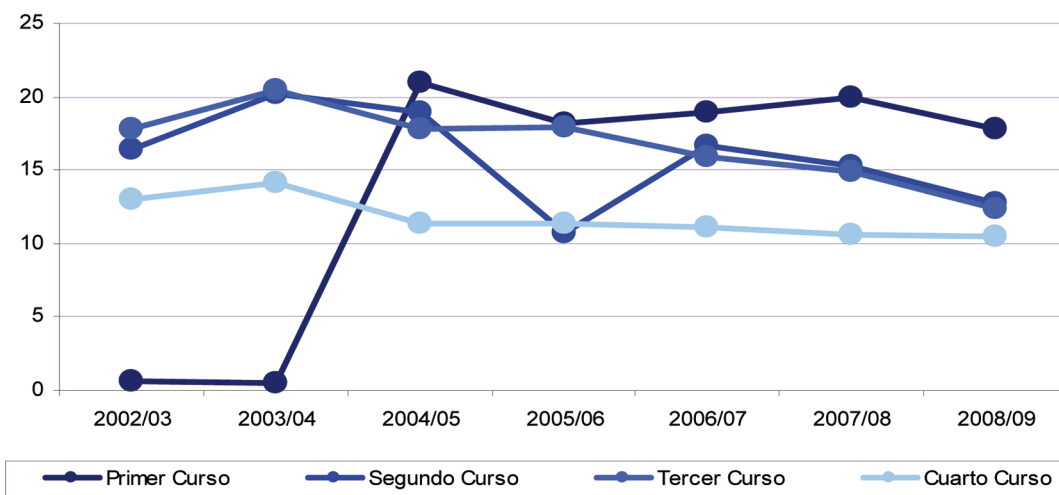

En 4º de ESO el dato de alumnado repetidor sufrió un pequeño ascenso de 1,11 puntos porcentuales en el curso 2003/2004 con respecto al anterior. El 2004/2005 disminuyó en 2,75 puntos y en los siguientes cursos hasta el 2008/2009 la tendencia mostrada fue de un muy ligero decrecimiento (salvo en el curso 2006/07 en el que la tasa de repetidores fue exactamente la misma que en el 2005/2006).

Tomando como base el año inicial 2002/2003, en el año final 2008/2009 se constata un descenso absoluto de 2,51 puntos porcentuales en la tasa de alumnado repetidor en 4º de ESO. Señalar que para los años escolares 2002/2003 y 2003/2004 primer y segundo curso de ESO se considera como primer ciclo de la etapa y por tanto la repetición de forma generalizada corresponde al último curso del ciclo.

↓ continúa ↓

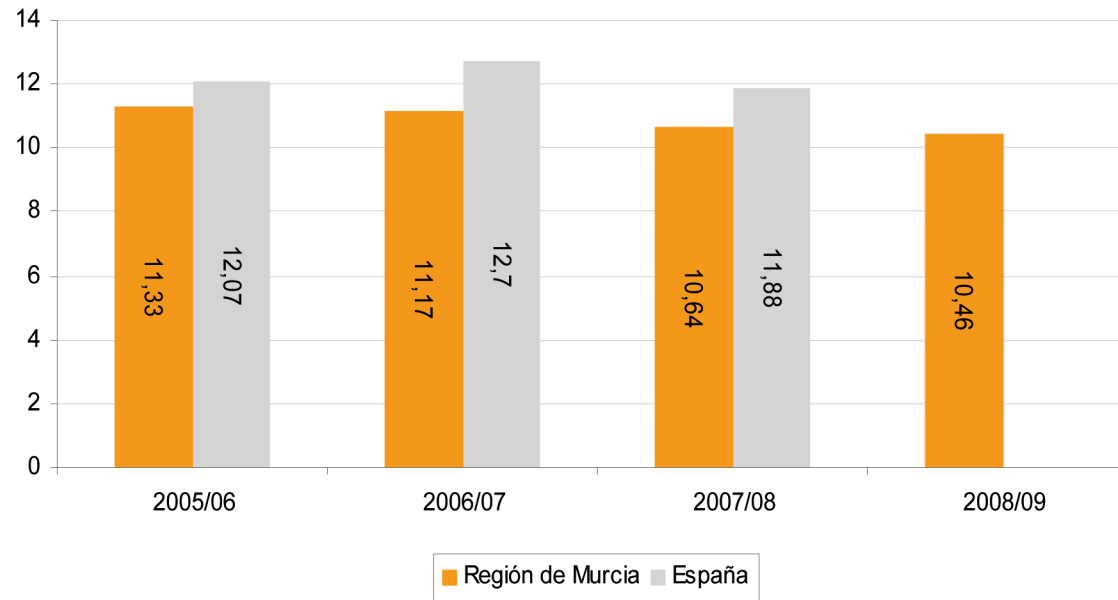

En cualquier caso, como se observa en la gráfica anterior, para 4º de ESO los valores de la Región de Murcia son inferiores a la media nacional.

e) **Porcentaje de alumnado repetidor en Bachillerato por curso, sexo y titularidad de centro. Curso 2008/2009.**

PORCENTAJE DE ALUMNADO REPETIDOR EN BACHILLERATO POR CURSO, SEXO Y TITULARIDAD DE CENTRO. CURSO 2008/2009						
	Primer Curso			Segundo Curso		
	TOTAL	CENTROS PÚBLICOS	CENTROS PRIVADOS	TOTAL	CENTROS PÚBLICOS	CENTROS PRIVADOS
Ambos sexos	9,86	10,42	6,48	14,09	15,66	5,39
Hombres	11,74	12,46	7,66	15,70	17,55	6,10
Mujeres	8,31	8,77	5,42	12,81	14,19	4,77

↓ continúa

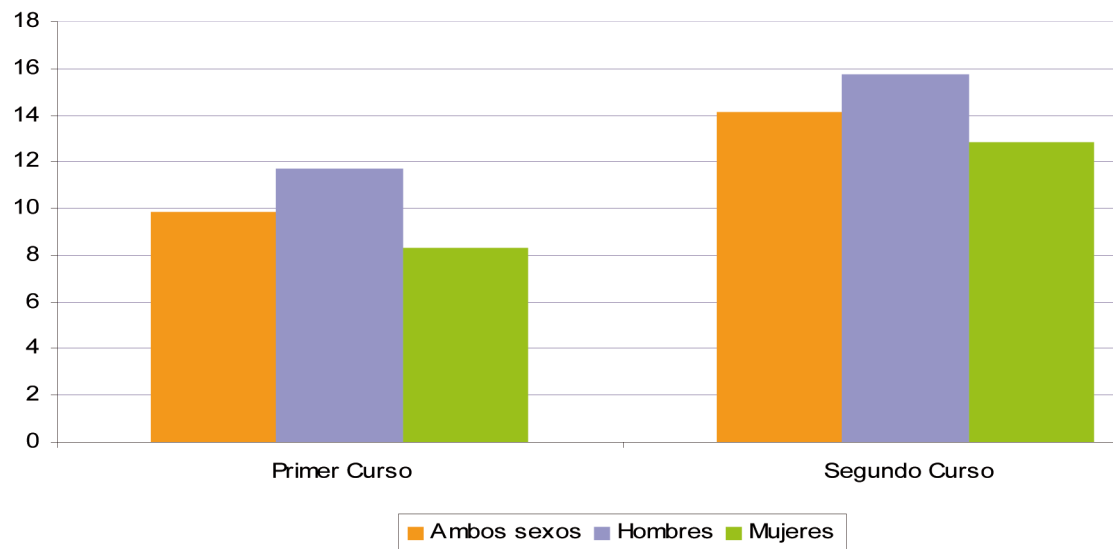

El porcentaje de alumnos repetidores es de 4,23 puntos porcentuales mayor en segundo curso que en primero, contando el alumnado de ambos sexos y de ambos tipos de centros.

El comportamiento de los datos de uno y otro sexo es idéntico, aunque la diferencia entre el porcentaje de repetidores de 1º y 2º es de 3,96 puntos en los varones y de 4,5 en las mujeres. En ambos cursos el porcentaje de repetición de los alumnos está alrededor de 3 puntos por encima de las alumnas. Tanto en centros de titularidad pública como privada, aunque en estos últimos la diferencia es menor.

En el estrato de los centros de titularidad pública el porcentaje de repetidores de ambos sexos fue 5,24 puntos mayor en segundo que en primero, manteniéndose casi la misma diferencia tanto en hombres como en mujeres. En cambio, en el estrato de los centros de titularidad privada la comparación entre ambos niveles arroja un resultado inverso, ya que se da un porcentaje de repetidores en 2º ligeramente menor que en 1º, con una diferencia de 1,09 puntos porcentuales.

f) Evolución del porcentaje de alumnado repetidor en cada curso de Bachillerato. Cursos 2001/2002 – 2008/2009.

EVOLUCIÓN DEL PORCENTAJE DE ALUMNADO REPETIDOR EN CADA CURSO DE BACHILLERATO. CURSOS 2001/2002 – 2008/2009								
	2001/02	2002/03	2003/04	2004/05	2005/06	2006/07	2007/08	2008/09
Primer Curso	13,99	12,13	14,55	11,62	12,51	13,26	12,52	9,86
Segundo Curso	14,44	19,85	20,80	18,82	18,11	17,62	15,21	14,09

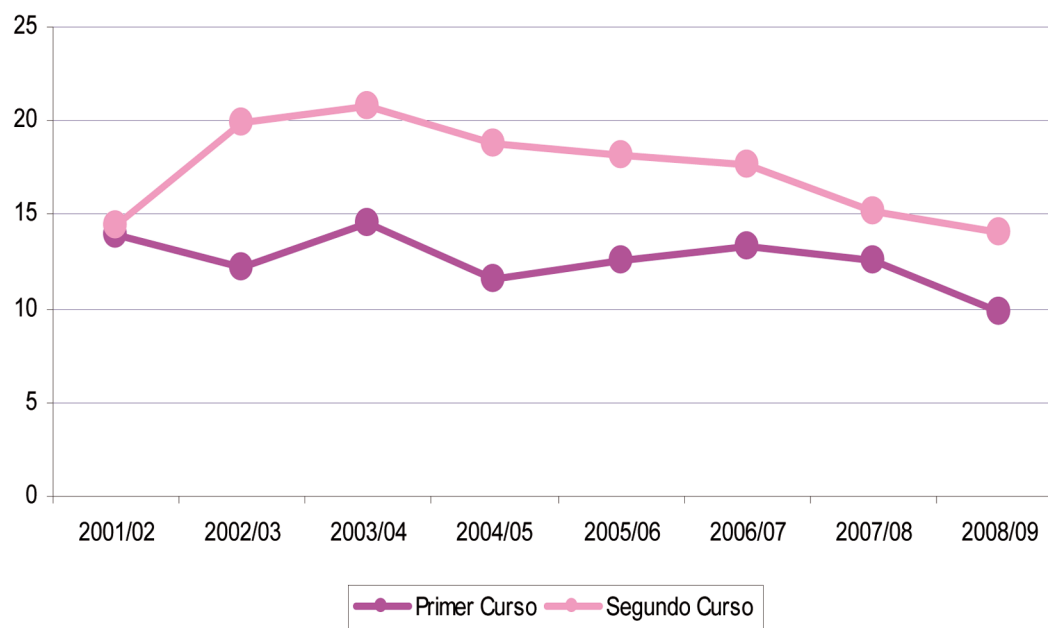

Analizando la gráfica relativa a 2º de Bachillerato, observamos un notable crecimiento los dos primeros cursos del período analizado con incrementos aproximados de 4 y 2 puntos porcentuales con respecto al curso anterior. Esa tendencia ascendente se invierte a partir del curso 2003/2004, disminuyendo el porcentaje de alumnado repetidor, año tras año, hasta el curso 2008/2009.

↓ continúa

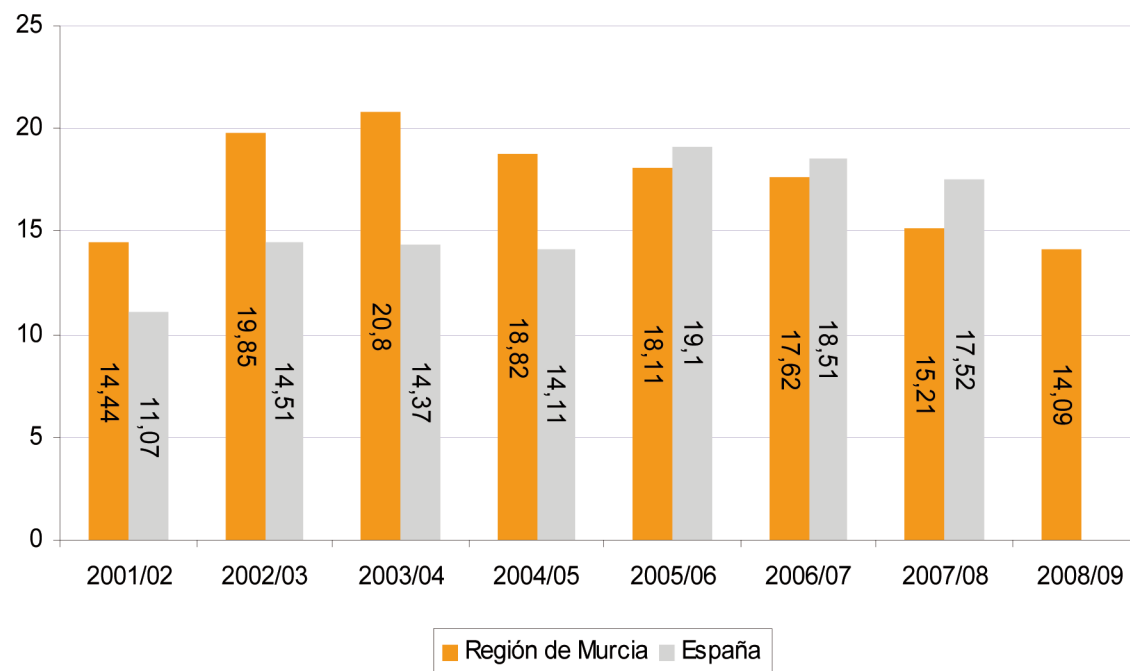

Desde el curso 2001/2002 hasta el 2004/2005, los porcentajes de repetidores en 2º de Bachillerato fueron en la Región de Murcia superiores a los registrados en todo el Estado, pero este hecho se invierte en los cursos 2005/2006, 2006/2007 y 2007/2008 cuando los porcentajes de repetición regionales se sitúan ya por debajo de los estatales.

g) Porcentaje de alumnado repetidor en Ciclos Formativos de Grado Medio por curso, sexo y titularidad de centro. Curso 2008/2009.

PORCENTAJE DE ALUMNADO REPETIDOR EN CICLOS FORMATIVOS DE GRADO MEDIO POR CURSO, SEXO Y TITULARIDAD DE CENTRO. CURSO 2008/2009									
	Primer Curso			Segundo Curso Completo			Segundo Curso (FCT)		
	TOTAL	CENTROS PÚBLICOS	CENTROS PRIVADOS	TOTAL	CENTROS PÚBLICOS	CENTROS PRIVADOS	TOTAL	CENTROS PÚBLICOS	CENTROS PRIVADOS
Ambos sexos	13,89	14,44	12,40	15,70	16,36	12,09	0,95	1,09	0,62
Hombres	13,57	13,54	13,73	16,03	15,94	16,67	1,18	0,98	2,04
Mujeres	14,21	15,62	11,86	14,35	18,45	3,23	0,89	1,12	0,36

En términos globales se observa un incremento de repetidores en el segundo curso respecto al primero del Ciclo Formativo de Grado Medio, de 3,5 puntos porcentuales. Por el contrario, en el módulo de Formación en Centros de Trabajo apenas el 1% del alumnado obtiene calificación negativa.

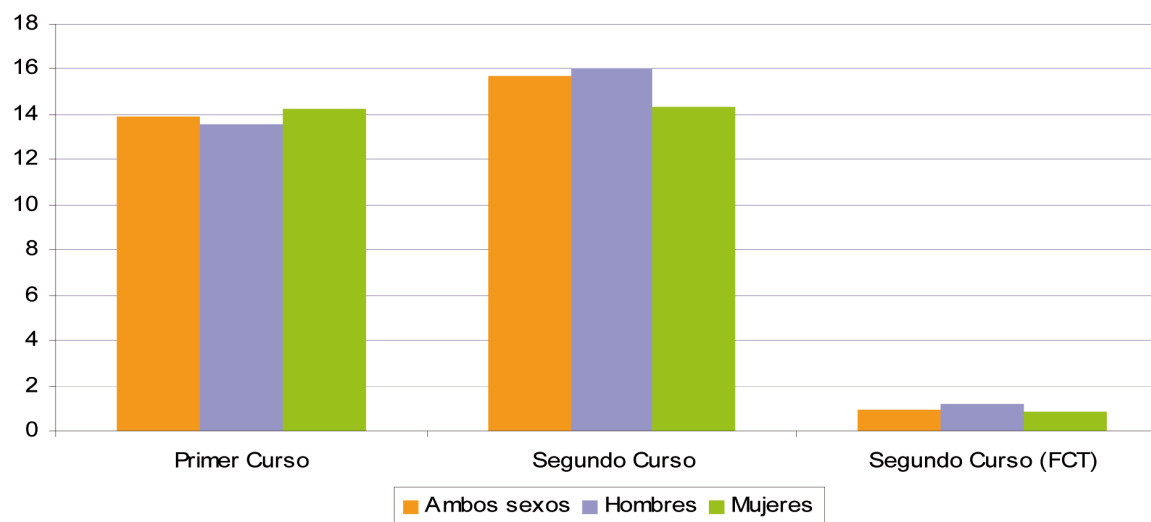

En la desagregación por sexo, observamos registros de diferente signo. Por ejemplo, un mayor porcentaje de repetidores en el primer curso del sexo femenino, mientras que en el segundo es mayor la repetición en varones.

h) Evolución del porcentaje de alumnado repetidor en Ciclos Formativos de Grado Medio. Cursos 2002/2003–2008/2009.

EVOLUCIÓN DEL PORCENTAJE DE ALUMNADO REPETIDOR EN CICLOS FORMATIVOS DE GRADO MEDIO. CURSOS 2002/2003–2008/2009							
	2002/03	2003/04	2004/05	2005/06	2006/07	2007/08	2008/09
Primer Curso	14,83	15,64	12,28	15,54	14,98	14,71	13,96
Segundo Curso	5,44	7,31	6,76	7,72	6,4	8,3	8,38

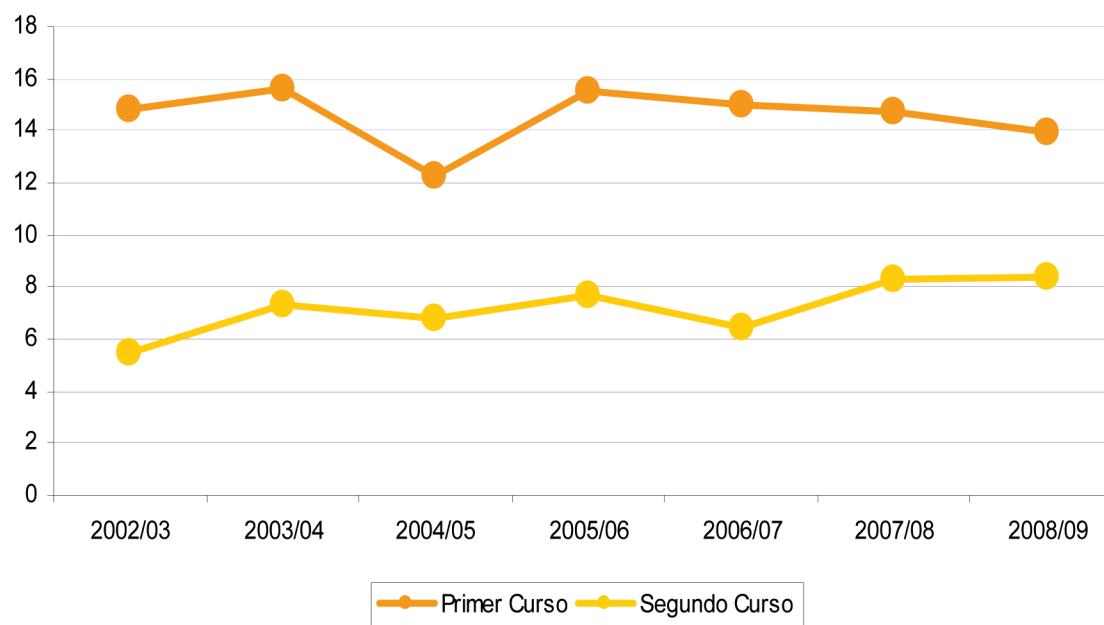

Es reseñable el bajo nivel de repetidores en segundo curso de Ciclos Formativos de Grado Medio respecto a primero, si bien estas diferencias disminuyen en casi dos puntos desde el primer al último año analizado.

i) Porcentaje de alumnado repetidor en Ciclos Formativos de Grado Superior por curso, sexo y titularidad de centro. Curso 2008/2009.

PORCENTAJE DE ALUMNADO REPETIDOR EN CICLOS FORMATIVOS DE GRADO SUPERIOR POR CURSO, SEXO Y TITULARIDAD DE CENTRO. CURSO 2008/2009									
	Primer Curso			Segundo Curso Completo			Segundo Curso (FCT)		
	TOTAL	CENTROS PÚBLICOS	CENTROS PRIVADOS	TOTAL	CENTROS PÚBLICOS	CENTROS PRIVADOS	TOTAL	CENTROS PÚBLICOS	CENTROS PRIVADOS
Ambos sexos	9,14	9,75	4,45	8,49	8,53	8,25	1,91	1,91	0,00
Hombres	11,54	11,99	6,87	11,53	11,58	11,11	2,61	2,61	0,00
Mujeres	7,13	7,77	3,19	5,90	5,71	6,76	1,59	1,59	0,00

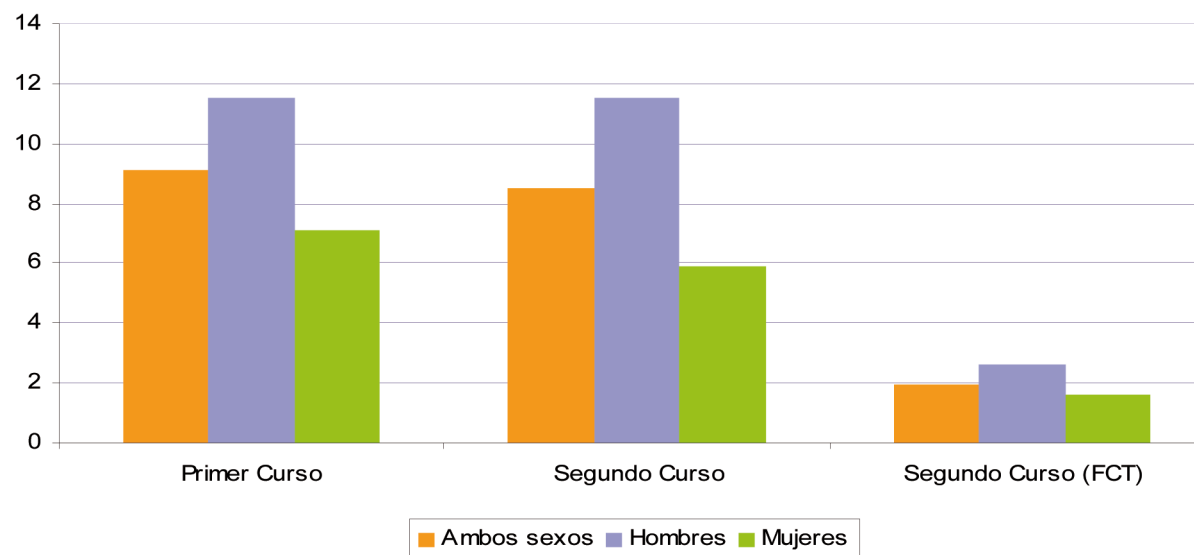

En Ciclos Formativos de Grado Superior, el porcentaje de alumnado repetidor se sitúa en torno al 9% para primer y segundo curso completo. Se observa que el porcentaje de repetición femenino en ambos cursos es menor, las diferencias casi en un 50% favorable al sexo femenino.

j) Evolución del porcentaje de alumnado repetidor en Ciclos Formativos de Grado Superior. Cursos 2002/2003–2008/2009.

EVOLUCIÓN DEL PORCENTAJE DE ALUMNADO REPETIDOR EN CICLOS FORMATIVOS DE GRADO SUPERIOR. CURSOS 2002/2003–2008/2009							
	2002/03	2003/04	2004/05	2005/06	2006/07	2007/08	2008/09
Primer Curso	12,21	9,43	9,54	10,43	11,07	8,75	7,00
Segundo Curso	4,89	5,2	7,96	7,4	6,87	7,54	7,52

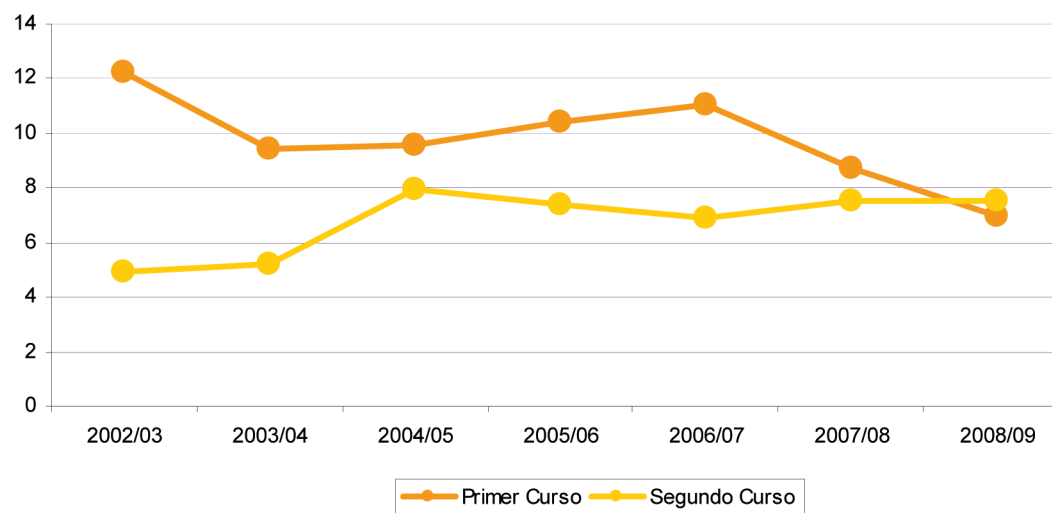

Los niveles de repetición de los Ciclos Formativos de Grado Superior tienden a asemejarse en los últimos años escolares 2007/2008 y 2008/2009, observando una tendencia al alza en el caso de primer curso y a la baja en el caso de segundo. Los niveles de repetidores en los Ciclos Formativos de Grado Superior concuerdan con el buen resultado de titulados Técnicos Superiores.

Rs.P1 RESULTADOS PROGRAMA DIVERSIFICACIÓN CURRICULAR**Programa**

La diversificación curricular es una medida de carácter extraordinario destinada a los alumnos y alumnas que presenten dificultades generalizadas de aprendizaje y, por tanto, corran el riesgo de no alcanzar los conocimientos fundamentales previstos para la etapa y la consiguiente titulación. Su aplicación requiere haber agotado de forma previa las medidas de carácter ordinario para responder a dichas dificultades, tales como los refuerzos y apoyos educativos o la repetición de curso.

Objetivos

Conseguir los objetivos y competencias básicas de la etapa con una metodología específica a través de una organización de contenidos, actividades prácticas y materias del currículo diferente a las establecidas con carácter general.

Alumnado

La evolución del alumnado matriculado en el último curso de Educación Secundaria Obligatoria y que sigue el Programa de Diversificación en la Región de Murcia es el que recoge la siguiente tabla.

	2002/03	2003/04	2004/05	2005/06	2006/07	2007/08	2008/09
Ambos sexos	1.303	1.470	1.665	1.681	1.726	1.773	1.892
Hombres	620	754	836	851	888	867	958
Mujeres	683	716	829	830	838	906	934

.....
 ↓ continúa

El gráfico muestra para el período analizado el porcentaje que representa para cuarto de Educación Secundaria Obligatoria, el número de alumnos matriculados en el programa.

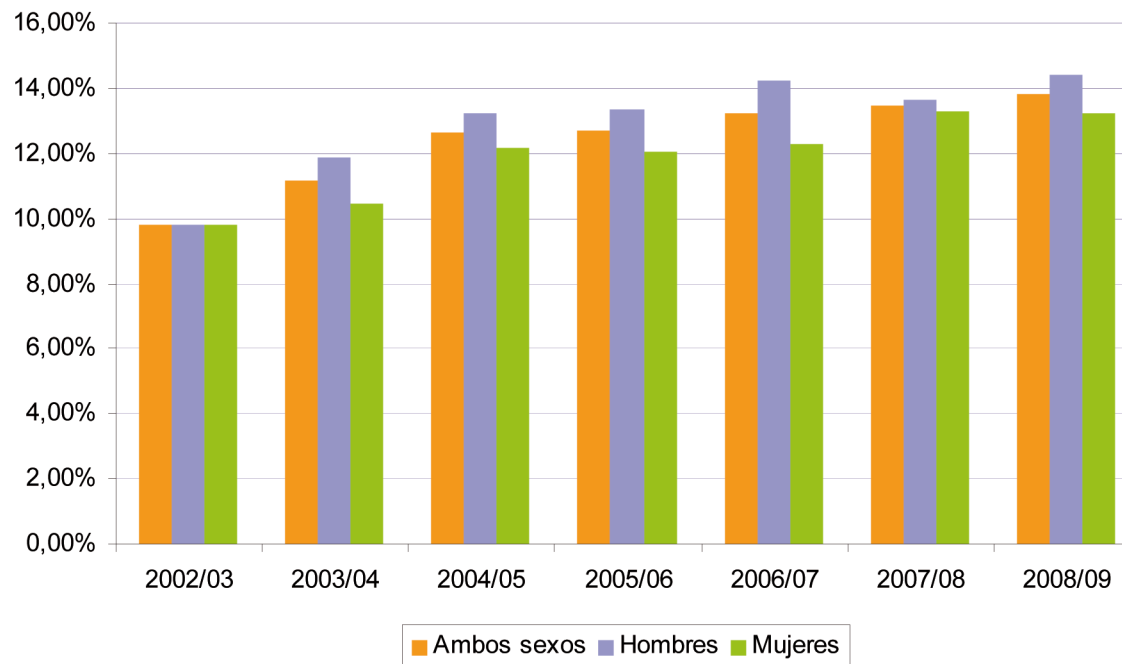

En las siguientes tablas se muestra la evolución del porcentaje de titulación en Educación Secundaria Obligatoria de los alumnos que cursan el Programa de Diversificación Curricular y los resultados detallados para el curso 2007/2008.

	2002/03	2003/04	2004/05	2005/06	2006/07	2007/08
Ambos sexos	81,45	79,10	77,83	79,13	80,31	79,35
Hombres	79,33	77,87	77,86	77,84	78,72	78,88
Mujeres	83,38	80,40	77,81	80,43	82,01	79,81

2007/2008	Todos los Centros			Centros Públicos			Centros Privados		
	AMBOS SEXOS	HOMBRES	MUJERES	AMBOS SEXOS	HOMBRES	MUJERES	AMBOS SEXOS	HOMBRES	MUJERES
Titulan	79,35	78,88	79,81	78,16	77,18	79,08	83,92	84,82	82,94
Aprueban todas las materias	53,19	53,21	53,17	51,60	50,90	52,25	59,28	61,26	57,06
Aprueban con materias pendientes	26,16	25,67	26,64	26,56	26,28	26,83	24,65	23,56	25,88

.....
 ↓ continúa

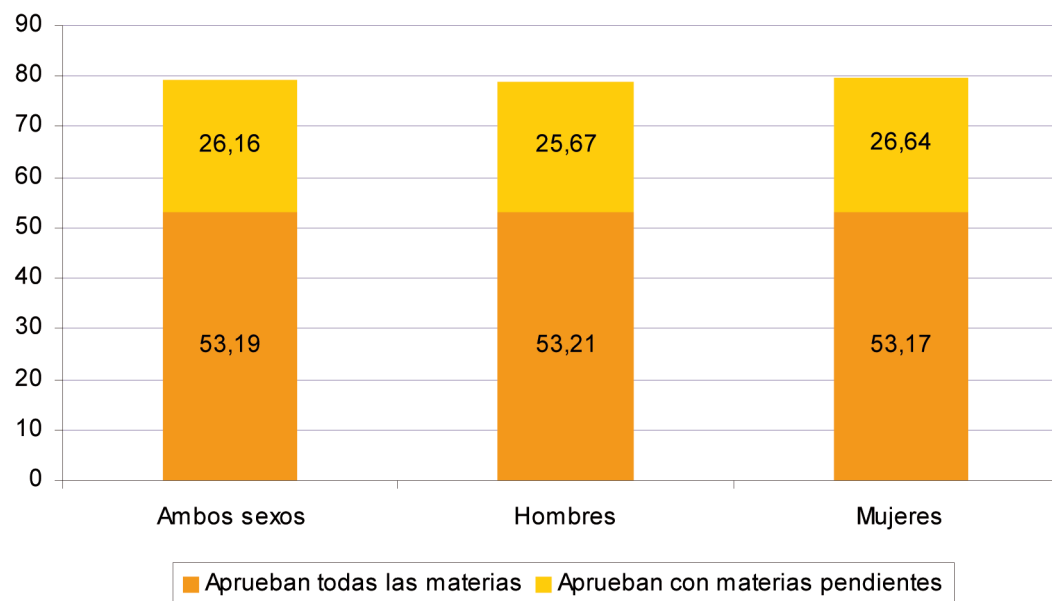

Casi un 80% del alumnado logra titular en Educación Secundaria Obligatoria a través del Programa de Diversificación Curricular, lo que supone un logro importante para la mejora del éxito escolar de aquellos alumnos con dificultades de aprendizaje.

Normativa:

Ley Orgánica 2/2006, de 3 de mayo, de Educación, Título I, Capítulo III, Artículo 27. BOE 4 mayo 2006.

Real Decreto 1631/2006, de 29 de diciembre, por el que se establecen las enseñanzas mínimas correspondientes a la Educación Secundaria Obligatoria, Artículo 13. BOE 5 enero 2007.

Decreto 291/2007, de 14 de septiembre, por el que se establece el currículo de la Educación Secundaria Obligatoria en la Comunidad Autónoma de la Región de Murcia, Artículo 11. BORM 24 septiembre 2007.

Orden de 17 octubre 2007, de la Consejería de Educación, Ciencia e Investigación, por la que se regulan los programas de diversificación curricular de la Educación Secundaria Obligatoria y se establece su currículo. BORM 5 noviembre 2007.

Orden de 16 de abril de 2009, de la Consejería de Educación, Formación y Empleo, por la que se modifica la Orden de 17 de octubre de 2007, de la Consejería de Educación, Ciencia e Investigación, por la que se regulan los programas de diversificación curricular de la Educación Secundaria Obligatoria y se establece su currículo. BORM 30 abril 2009.

Rs.P2 RESULTADOS PROGRAMA DE REFUERZO CURRICULAR

Programa

Los Programas de Refuerzo Curricular atienden a aquellos alumnos que, una vez iniciada la etapa de Educación Secundaria Obligatoria, presentan dificultades generalizadas de aprendizaje que les impiden alcanzar los objetivos propuestos para primer curso. Del mismo modo, en segundo curso van dirigidos, preferentemente, a los alumnos que cursaron primero dentro de un Programa de Refuerzo Curricular y no presentan la madurez suficiente para reincorporarse a un grupo ordinario.

Objetivos

El Programa de Refuerzo Curricular pretende posibilitar, por medio de una adaptación a las necesidades educativas del alumnado, una organización distinta de las enseñanzas, una disminución en el número de profesores, así como un descenso en la ratio del grupo, que los alumnos que responden al perfil definido superen sus dificultades y puedan proseguir sus estudios. Estos planteamientos se concretan en los siguientes objetivos:

- a. Proporcionar el desarrollo de las capacidades expresadas en los objetivos de primero y segundo de ESO, mejorando los resultados académicos y, por tanto, disminuyendo el fracaso escolar.
- b. Potenciar, en la medida de lo posible, la integración del alumnado en el grupo ordinario de segundo o tercer curso.
- c. Continuar con la medida, en su caso, para poder incorporarse a un grupo de diversificación curricular o de cualificación profesional inicial.
- d. Potenciar la acción tutorial como un recurso educativo complementario, que contribuya eficazmente a atender las necesidades individuales, así como las dificultades de aprendizaje.
- e. Favorecer la permanencia en el sistema educativo, evitando el abandono y facilitando a los alumnos la obtención del título de Graduado en ESO.

Centros

Estos programas se pusieron en marcha en el curso 2006-2007 de manera experimental en primer curso, en siete centros de la Comunidad Autónoma de la Región de Murcia. En el curso 2008-2009 son 45 los centros adscritos.

	1º ESO			2º ESO			1º y 2º ESO		
	CENTROS PÚBLICOS	CENTROS PRIVADOS	TOTAL	CENTROS PÚBLICOS	CENTROS PRIVADOS	TOTAL	CENTROS PÚBLICOS	CENTROS PRIVADOS	TOTAL
Curso 2006/2007	7	----	7	----	----	----	----	----	----
Curso 2007/2008	28	3	31	----	----	----	7	----	7
Curso 2008/2009	15	----	15	9	3	12	18	----	18

Alumnado

	Primer Curso			Segundo Curso			% Matrícula	
	AMBOS SEXOS	HOMBRES	MUJERES	AMBOS SEXOS	HOMBRES	MUJERES	1º ESO	2º ESO
Curso 2006/2007	122	69	53	----	----	----	7,5	----
Curso 2007/2008	516	315	201	119	69	50	12,84	11,83
Curso 2008/2009	429	253	176	452	262	190	11,7	13,71

Para estudiar el impacto del programa hemos formado cuatro grupos de estudio:

- *Previo*: Grupo de alumnado repetidor de 1º ESO en el curso 2005/06, en los centros que implantaron el programa en el curso 2006/07.
- *Sin programa*: Grupo de alumnado repetidor de 1º ESO en el curso 2006/07, no matriculados en el programa (considerando los centros que implantaron PRC en dicho curso)
- *Con programa 1ª fase*: Grupo de alumnado repetidor de 1º ESO en el curso 2006/07, matriculados en el programa (considerando los centros que implantaron PRC en dicho curso)
- *Con programa 2ª fase*: Grupo de alumnado repetidor de 1º ESO en el curso 2007/08 que se incorporan al programa (considerando los centros que implantan PRC durante ese curso)

Análisis de resultados en función de dos objetivos prioritarios:

1. Mejorar del rendimiento escolar
2. Favorecer la permanencia en el sistema educativo

Mejora del rendimiento escolar

Todo el alumnado que repite 1º de ESO promociona a 2º, siendo al final de este curso cuando se vuelve a tomar la decisión de una nueva repetición en 2º, o de promoción a 3º. Por lo tanto, para analizar la mejora de rendimiento se recurre a la convocatoria de junio, descartando así la promoción *por imperativo legal*.

..... ↓ continúa
.....

Tasa de alumnado que ha promocionado en junio desde 1º de la ESO, una vez realizada la repetición.

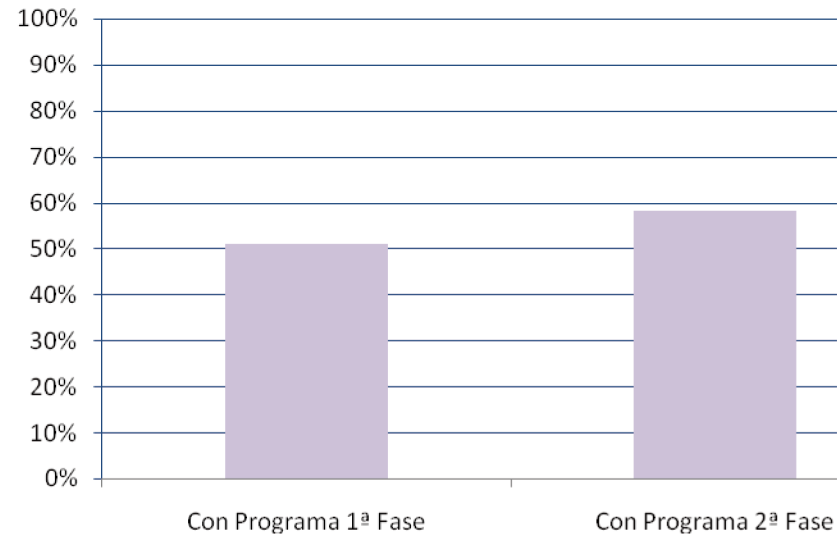

Pueden destacarse dos conclusiones positivas. Al menos la mitad del alumnado logra superar las graves dificultades detectadas en su historia escolar previa. Por otra parte, la evolución del programa sigue una trayectoria ascendente, se consolida con la ampliación de centros y con la mejora de sus resultados.

↓ continúa

Tasa del alumnado que ha promocionado a 3º de la ESO una vez realizado un curso de 2º.

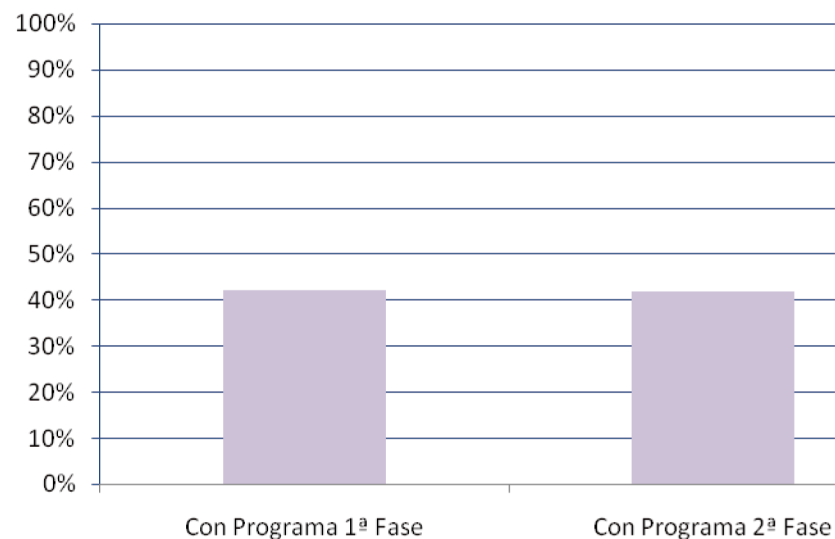

Se advierte un decrecimiento en los porcentajes de promoción respecto a la tabla anterior, aunque supera, en todo caso el 40%. Para valorar estas cifras, debe considerarse que la implantación del PRC puede autorizarse en primero y/o segundo curso. A partir de entonces, el alumno puede promocionar a otro programa diferente (Diversificación Curricular) o a un grupo de tercero ordinario.

Tasa del alumnado que permanece en el centro educativo, después de uno, dos y tres años de haber repetido 1º de la ESO (el resto del alumnado o bien se ha trasladado a otros centros, o ha abandonado la escolaridad (por edad, por traslado a otro país o por abandono del sistema)

↓ continúa

Tasa del alumnado que permanece en el centro educativo, después de uno, dos y tres años de haber repetido 1º de ESO

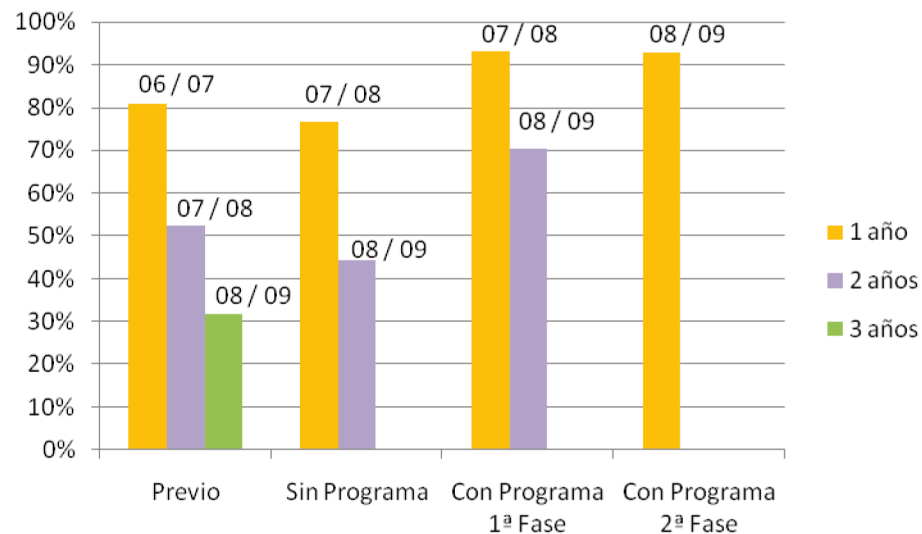

Considérese para el análisis de estos datos que la no permanencia en el centro puede ser debida a múltiples causas (traslado a otros centros, abandono del sistema educativo o incorporación al mundo laboral)

Teniendo en cuenta que el Programa se implantó por primera vez en el curso 2006/07 todavía no es posible conocer el recorrido completo del alumnado adscrito (por este motivo faltan algunas barras en el gráfico superior). Observamos que el porcentaje de alumnos que permanece en el centro después de un curso académico se incrementa unos 12 puntos cuando el alumno ha estado adscrito al programa y, después de dos cursos académicos, aumenta 18 puntos porcentuales. La evolución de la tasa en el futuro resultará de interés para comprobar esta evaluación positiva.

Normativa:

Orden 4 de julio de 2006 (BORM del 14 de julio) de la Consejería de Educación y Cultura.

Orden de 27 de junio de 2007, de la Consejería de Educación y Cultura (BORM de 3 de julio). Modificada por orden de 17 de abril de 2009 (BORM de 6 de mayo).

Orden de 25 de septiembre de 2007, de la Consejería de Educación, Ciencia e Investigación (BORM de 9 de octubre)

Resolución de 10 de septiembre de 2008 de la Dirección General de Ordenación Académica (BORM de 7 de octubre)

Rs.P3 RESULTADOS PROGRAMA BACHILLERATO DE INVESTIGACION

Programa

El programa de bachillerato de investigación permite a los alumnos que lo cursan el estudio de bachillerato desde un enfoque práctico y orientado a la investigación y la innovación. Se desarrolla en las tres modalidades de bachillerato y en los dos cursos que conforman la etapa.

El número de alumnos está comprendido entre 20 y 30, grupo que se desdobra en las asignaturas de modalidad y algunas comunes, facilitando así, el desarrollo de una metodología práctica.

A la finalización de la etapa, los alumnos que han cursado el programa reciben un certificado que acredita su participación.

Objetivos

El programa persigue que aquellos alumnos motivados para profundizar en sus estudios tengan la posibilidad de recibir una formación exhaustiva, rigurosa y fundamentada sobre la experimentación para afrontar los máximos retos de sus estudios universitarios.

Centros y Alumnado

Durante el curso 2007/2008, año en que se puso en funcionamiento el programa, fueron cinco los centros que lo implantaron en primer curso, contando con 113 alumnos matriculados. En el curso 2008/2009 estos centros implantaron el segundo curso, y cinco institutos más se adscribieron a primer curso, acogiendo conjuntamente, entre los diez centros, a 211 y 79 alumnos respectivamente en 1º y 2º de Bachillerato.

En la siguiente tabla se presenta el porcentaje de alumnos y alumnas matriculados en bachillerato de investigación sobre el total de alumnos matriculados en bachillerato en los centros que imparten el programa.

	Primero	Segundo	Ambos cursos
Humanid.	9,78	11,72	10,34
Ciencias/Tecnolog.	29,66	22,28	27,45
Ambas modalidades	17,68	16,06	17,20

↓ continúa

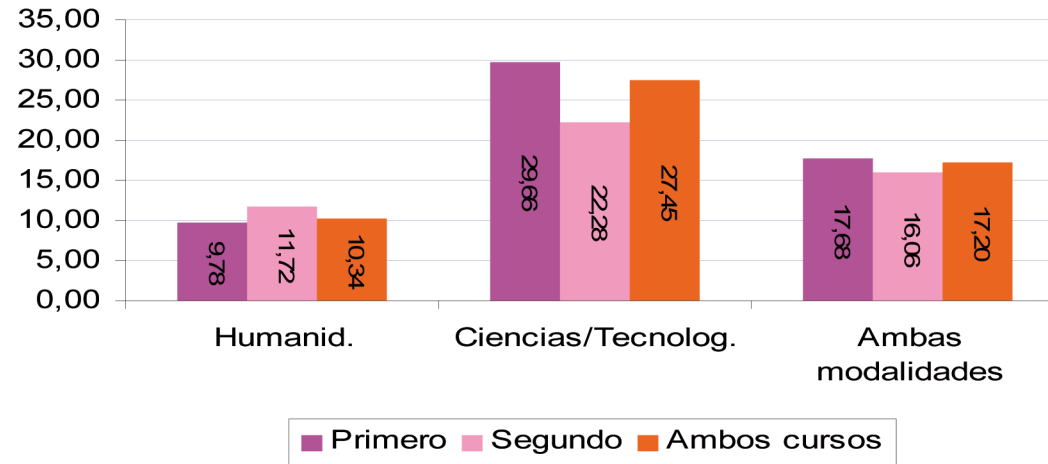

Se observa que el porcentaje de matriculados en el Bachillerato de Investigación de Ciencias de la Naturaleza o Ciencia y Tecnología sobre el total de alumnos matriculados en esta modalidad es mucho mayor en comparación con el de Humanidades y Ciencias Sociales. El triple en 1º de Bachillerato y casi el doble en 2º de Bachillerato.

Los porcentajes de promoción/ titulación en junio son muy altos en todos los casos, siempre por encima del 90%. Sin embargo, se observa unos valores de promoción mayores en las modalidades de Ciencias de la Naturaleza y la Salud o Científico y Tecnológico que en el de Humanidades y Ciencias Sociales.

El porcentaje de promoción/ titulación en junio desagregado por modalidad de bachillerato y curso, se recoge en la tabla y el gráfico siguiente.

	Primero	Segundo	Ambos cursos
Humanid.	91,43	94,12	92,31
Ciencias/Tecnolog.	95,71	95,56	95,68
Ambas modalidades	94,29	94,94	94,46

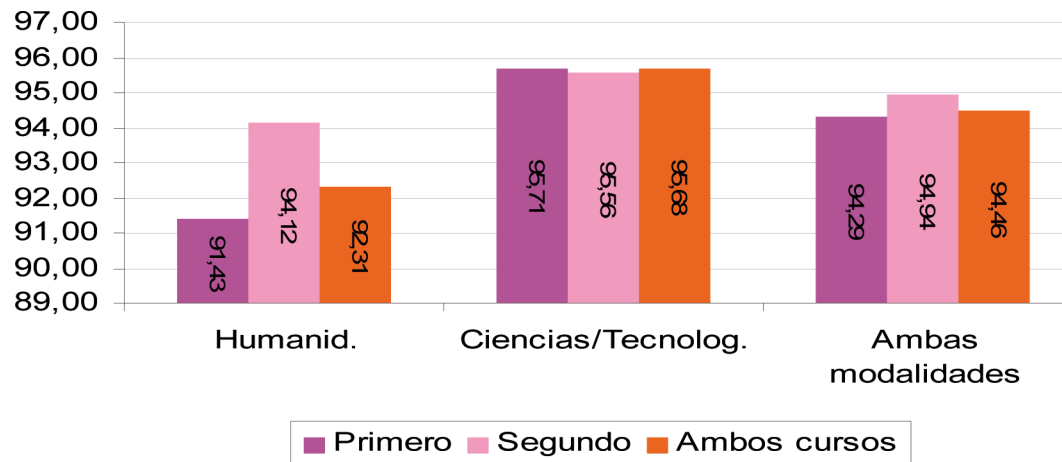

Normativa:

Orden de 27 de julio de 2009 que regula la organización del Bachillerato de Investigación a partir del curso 2009-2010 (BORM de 7 de agosto).

Rs.P4 RESULTADOS PROGRAMA DE SECCIONES BILINGÜES EN ESO

Programa

El Programa de Secciones Bilingües de la CARM, en el que se imparten algunas materias en un idioma extranjero y se amplían las horas de conocimiento en ese idioma, se organiza para las mismas materias establecidas con carácter general para la Educación Secundaria Obligatoria.

Se estructura en Secciones Bilingües con una modalidad en cada idioma, en la que se imparten 5 periodos lectivos de una primera lengua extranjera y 3 periodos lectivos de una segunda, además de cursar, al menos, dos materias no lingüísticas en la primera lengua y, por otra parte, en la Sección Bilingüe Mixta, con una sola modalidad en la que se cursarán dos lenguas extranjeras simultáneamente, con igual carga horaria (4 horas en cada idioma) y, al menos, una materia no lingüística en cada idioma.

Objetivos

La enseñanza bilingüe tiene como finalidades básicas:

- a. Mejorar el aprendizaje de las lenguas extranjeras en sus aspectos comunicativos y lingüísticos.
- b. Intensificar el desarrollo de las competencias y destrezas contempladas en el currículo.
- c. Fomentar actitudes de tolerancia y respeto.
- d. Reforzar el sentido de identidad europea.

Centros

El Programa de Secciones Bilingües en ESO se inició en la Región de Murcia en el curso académico 2000/2001 con las Secciones Bilingües Español-Francés en tres Institutos de Educación Secundaria. Un año más tarde se produjo la ampliación a nueve institutos más. Con la finalidad de distribuir la enseñanza bilingüe por toda la Región, la oferta aumentó en el año académico 2002/2003 con cinco nuevos centros.

La oferta siguió elevándose, ahora hacia las Secciones Bilingües Español-Inglés a seis centros en el año académico 2002/2003 y a tres en 2003/2004. En el curso 2006/2007 entró en funcionamiento la primera Sección Bilingüe Español-Alemán y se incrementó la oferta de la Sección Bilingüe Español-Inglés a 7 nuevos centros. Así, en el curso 2008/2009 se imparten 33 secciones bilingües en 31 centros de la Región.

En octubre de 2008 se publica una nueva ordenación que incluye la posibilidad de la “Sección Bilingüe Mixta” a la que se reconvierten algunos de los bilingües ya existentes y se adscribieron nuevos centros.

El número de alumnos matriculados en secciones bilingües se ha incrementado curso tras curso equilibrándose la proporción entre alumnado en las secciones de inglés y de francés.

La siguiente gráfica, presenta el número de alumnos que se han matriculado en 1º de ESO en alguna de las secciones bilingües para el período 2005/2006-2008/2009.

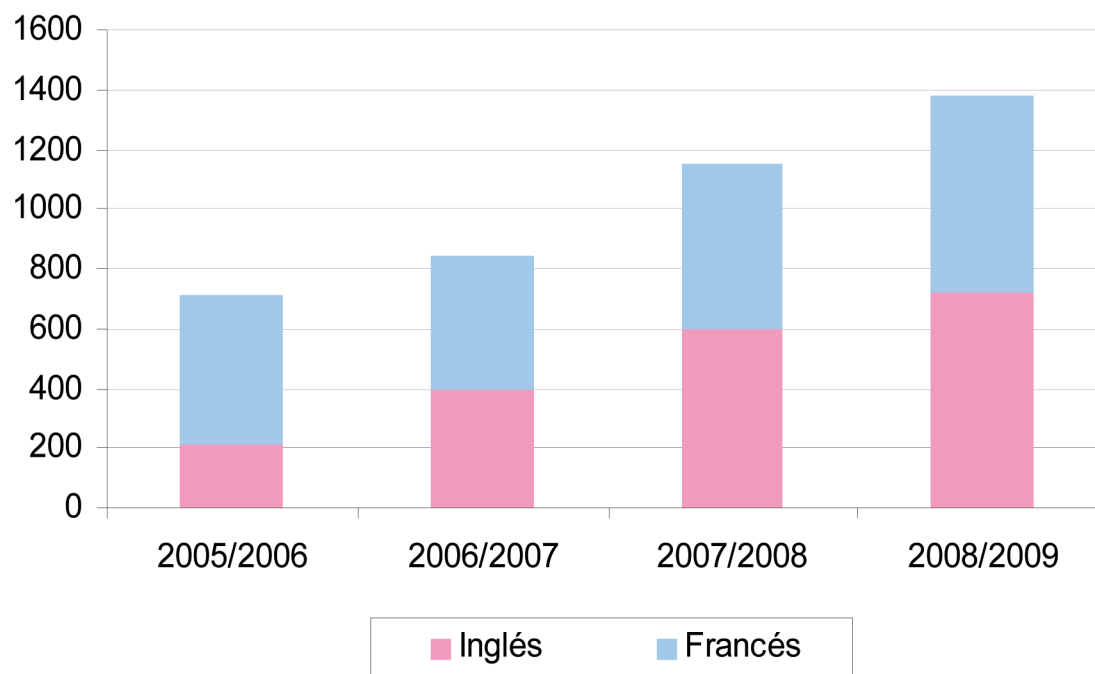

↓ continúa

277

El porcentaje de alumnos matriculados en secciones bilingües en relación al número de alumnos matriculados en 1º de Educación Secundaria Obligatoria también se incrementa en el período analizado, tal y como se observa en la gráfica siguiente.

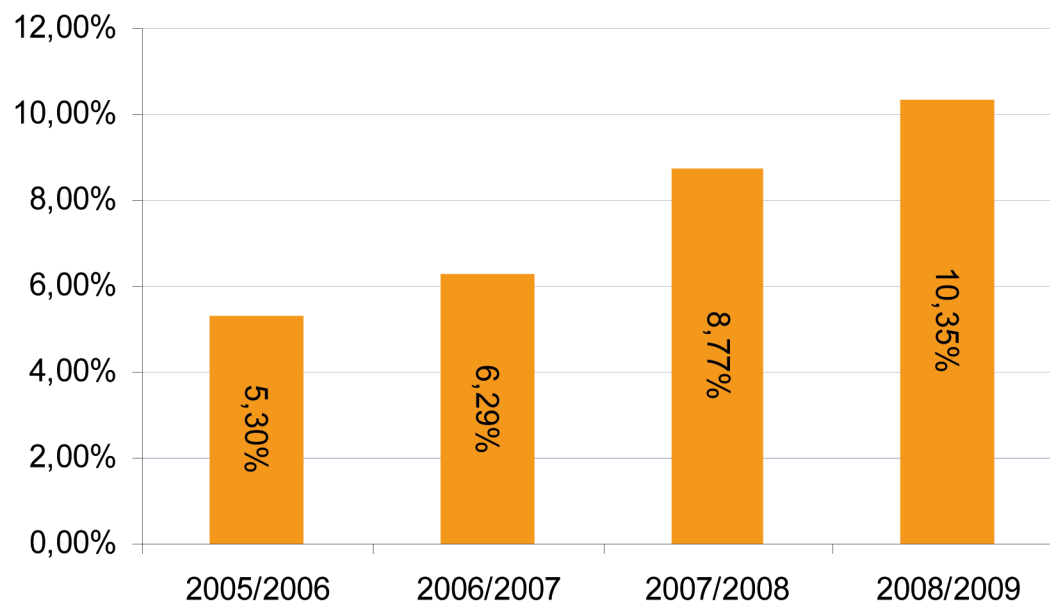
Bloque II
Resultados

Según los informes de evaluación sobre el funcionamiento de las Secciones Bilingües en Educación Secundaria Obligatoria y Bachillerato en los cursos 2006/2007, 2007/2008 y 2008/2009, la experiencia ha sido positivamente valorada por los centros participantes, como demuestran las puntuaciones dadas por los centros en los cuestionarios utilizados para la valoración del programa (siendo 1, la calificación más baja y 5, la más alta)

	Media	Desviación Típica
Sección Alemán	4,00	0,00
Seccion Inglés	4,64	0,48
Sección Francés	4,91	0,30

Respecto a los resultados académicos, se ha podido constatar, en primer lugar, que el perfil de alumno que opta por este programa presenta un promedio superior de calificaciones. Se han analizado los resultados conseguidos en la convocatoria de junio, obteniendo la relación entre la nota media del alumnado que ha cursado la E.S.O. en Secciones Bilingües y la nota media de todo el alumnado de su mismo curso y del mismo centro. De dicho análisis se ha podido concluir que, en todos los cursos, la media de las calificaciones del alumnado bilingüe supera en un 30% los resultados del alumnado que no cursa el programa.

..... ↓ continúa

Por otra parte, y teniendo en cuenta las características de este programa, se consideró de interés analizar los resultados en Lengua extranjera y comprobar, por tanto, el progreso experimentado en las calificaciones obtenidas. La siguiente gráfica refleja una serie de cuatro cursos en la convocatoria ordinaria.

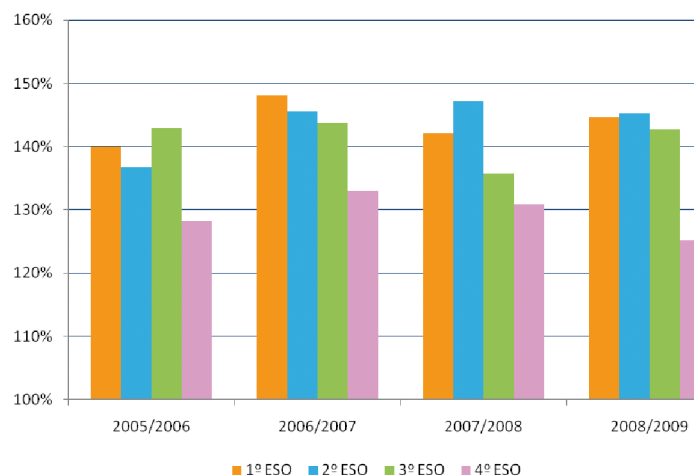

Observamos que en los cuatro períodos estudiados, de 2005/2006 a 2008/09, y en los cuatro cursos de E.S.O., la media de los resultados académicos en Lengua extranjera del alumnado que cursa Secciones Bilingües también es superior a la media de las mismas calificaciones del total de alumnado matriculado. Por ejemplo, la media en la materia de Lengua extranjera del alumnado bilingüe de 2º de E.S.O. es, al menos, un 35% mejor que la media para la misma materia de todo el alumnado de 2º de E.S.O.

Finalmente, se han analizado las diferencias en los resultados entre alumnos y alumnas, las conclusiones coinciden con la situación descrita para todo el sistema: la diferencia en resultados a favor de las mujeres es superior en 15 puntos.

Normativa:

Orden de 28 de octubre de 2008, de la Consejería de Educación, Formación y Empleo, por la que se regula el programa de secciones bilingües en los Institutos de Educación Secundaria de la Región de Murcia.

Orden de 20 de julio de 2009 de la Consejería de Educación, Formación y Empleo, por la que se modifica la orden de 28 de octubre de 2008 y la Orden de 8 de abril de 2009, por la que se regula el programa de Sec-

ciones Bilingües en los Institutos de Educación Secundaria de la Región de Murcia.

Orden de 8 de abril de 2009 de la Consejería de Educación, Formación y Empleo, por que se modifica la Orden de 28 de octubre de 2008 que regula el programa de secciones bilingües en los institutos de Educación Secundaria de la Región de Murcia.

Rs.I3 TASAS DE IDONEIDAD EN LAS EDADES DE 8, 10, 12, 14 Y 15 AÑOS

Alumnado que progresa adecuadamente durante la escolarización obligatoria, de forma que realiza el curso correspondiente a su edad. Se estudia para edades que marcan el inicio de los Ciclos Segundo y Tercero de E. Primaria (8 y 10 años), para la edad teórica de comienzo de la ESO (12 años) y para la de los dos últimos cursos de esta etapa (14 y 15 años).

a) Tasas de idoneidad en las edades de 8, 10, 12, 14 y 15 años por sexo. Curso 2008/2009.

	8 años	10 años	12 años	14 años	15 años
Ambos sexos	91,8	85,5	77,8	60,9	53,1
Hombres	90,4	83,7	74,6	55,9	48,0
Mujeres	93,3	87,4	81,2	66,4	58,5

La tasa de idoneidad, que se acerca al 92% en el alumnado de 8 años, experimenta un descenso notable en las edades analizadas. Resulta especialmente significativa la diferencia observada entre 12 y 14 años, con un descenso de casi 17 puntos. Por sexos, se registra siempre una tasa más favorable en las alumnas, comprobándose el incremento paulatino de esa diferencia hasta alcanzar 10,5 puntos tanto en 14 como en 15 años.

b) Evolución tasas de idoneidad en las edades de 8, 10, 12, 14 y 15 años. Cursos 2002/2003-2008/2009.

	2002/03	2003/04	2004/05	2005/06	2006/07	2007/08	2008/09
8 años	93,9	93,6	93,1	92,1	91,5	91,2	91,8
10 años	89,3	88,9	87,9	86,4	86,1	85,1	85,5
12 años	82,3	81,0	80,0	79,1	78,3	77,1	77,8
14 años	67,8	65,6	66,2	62,2	61,4	60,3	60,9
15 años	55,3	53,3	55,0	54,6	53,4	52,8	53,1

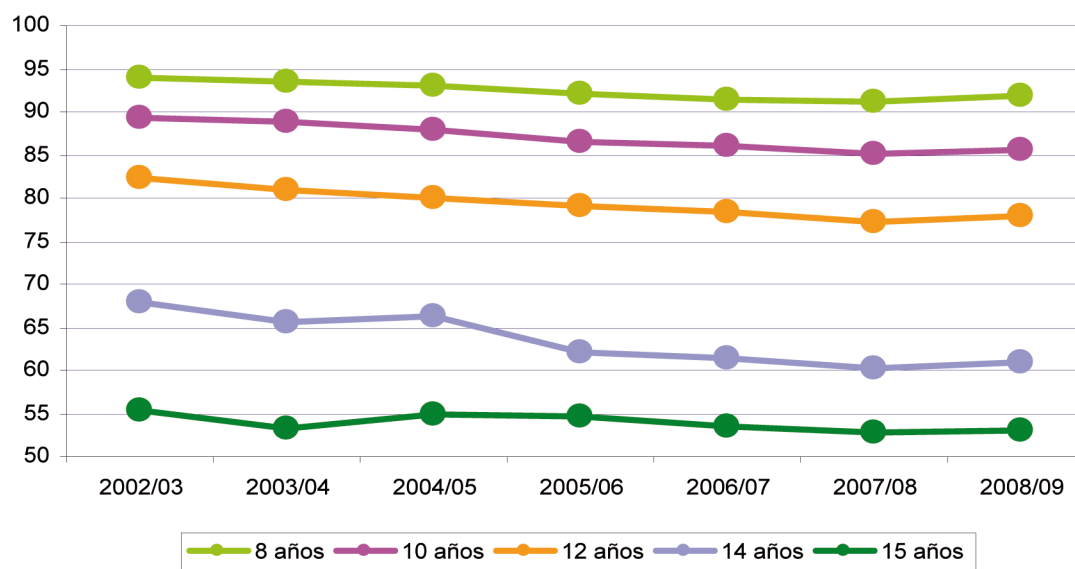

Si observamos la evolución en el periodo descrito, todas las edades de referencia presentan una disminución de la tasa de idoneidad, menos acusado a los 8 y 15 años, pero significativo a los 14, edad en la que se ha recortado la tasa de idoneidad casi 7 puntos entre los cursos 2002/2003 a 2008/2009. No obstante, puede observarse que el último curso mencionado presenta mejoras en la tasa de idoneidad de todas las edades, lo que apunta una tendencia positiva.

Rs.I4 DISTRIBUCIÓN PORCENTUAL DEL ALUMNADO QUE SALE DE LA ESO SEGÚN EL RESULTADO OBTENIDO

Alumnado que sale de la ESO en el año X como diferencia entre el alumnado matriculado en el año X en la ESO con 15 y más años de edad y el alumnado matriculado en el año X+1 en la ESO con 16 años o más de edad. El alumnado que sale sin título de Graduado en Secundaria se obtiene como diferencia entre el alumnado que sale de la Educación Secundaria Obligatoria en el año X y el alumnado graduado en ESO en el año X.

a) Distribución porcentual del alumnado que sale de la Educación Secundaria Obligatoria. Curso 2006/2007.

	% con título	% sin título
Ambos sexos	69,8	30,2
Hombres	61,7	38,3
Mujeres	78,3	21,7

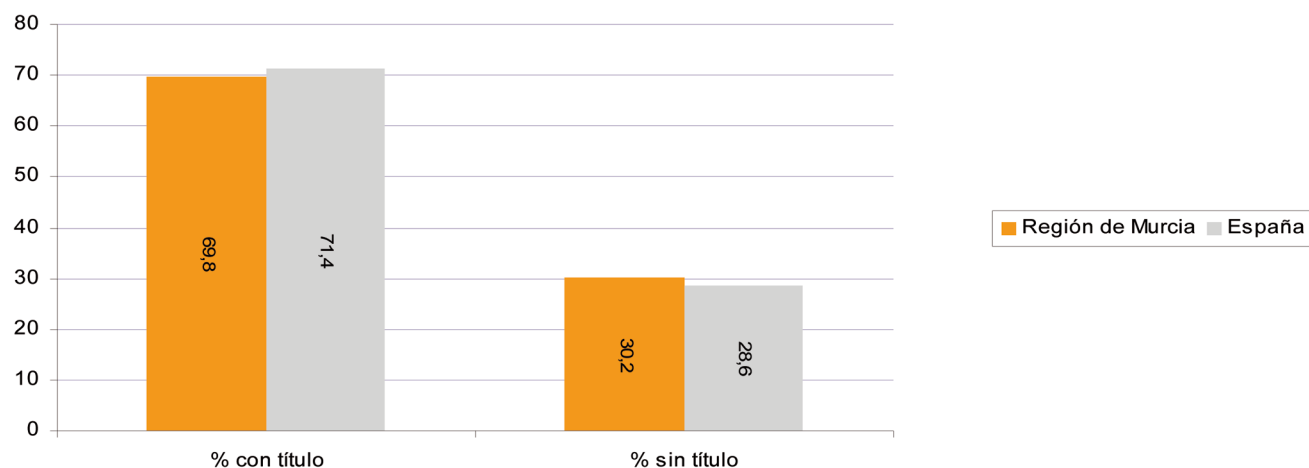

El porcentaje del alumnado que sale de la Educación Secundaria Obligatoria en la Región de Murcia es ligeramente inferior a la media del Estado.

b) Evolución de la distribución porcentual del alumnado que sale de la Educación Secundaria Obligatoria. Cursos 2001/2002-2006/2007.

	2001/02		2002/03		2003/04		2004/05		2005/06		2006/07	
	% CON TÍTULO	% SIN TÍTULO	% CON TÍTULO	% SIN TÍTULO	% CON TÍTULO	% SIN TÍTULO	% CON TÍTULO	% SIN TÍTULO	% CON TÍTULO	% SIN TÍTULO	% CON TÍTULO	% SIN TÍTULO
Ambos sexos	69,6	30,4	70,3	29,7	63,3	32,7	71,7	28,3	71,1	28,9	69,8	30,2
Hombres	61,3	38,7	62	38	60,6	39,4	65	35	64,1	35,9	61,7	38,3
Mujeres	78,3	21,7	79,1	20,9	74,5	25,5	78,7	21,3	78,3	21,7	78,3	21,7

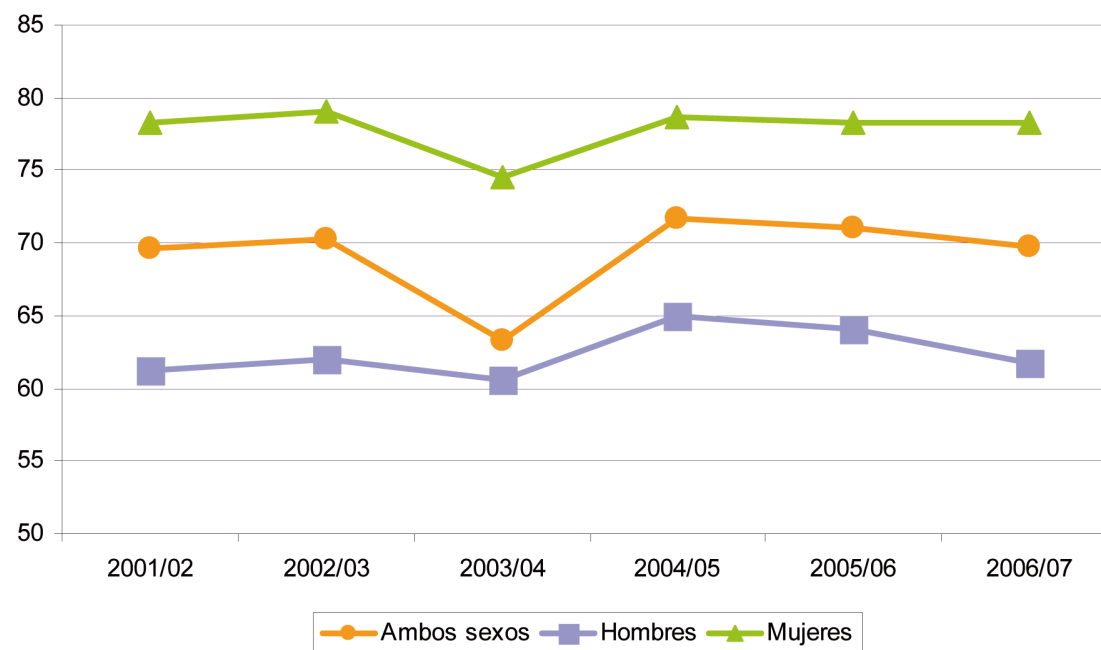

Como en otros indicadores que analizan resultados de titulación, las mujeres obtienen unos registros superiores a los hombres de hasta 17 puntos en algunos de los años analizados. La tendencia en el periodo es ascendente salvo para el curso 2006/2007.

Rs.I5 TASA BRUTA DE GRADUACIÓN

Relación entre el alumnado que termina los estudios correspondientes, independientemente de su edad, con la población total de la edad teórica de comienzo del último curso de la enseñanza. Las edades teóricas son: Graduado en Secundaria (ESO) 15 años; Bachillerato, 17 años; Técnico (CFGM), 17 años; Técnico Superior (CFGS), 19 años.

a) Tasa bruta de población que se gradúa en Educación Secundaria Obligatoria por sexo. Curso 2007/2008.

	2007/08
Ambos sexos	67,0
Hombres	60,4
Mujeres	74,1

b) Evolución tasa bruta de población que se gradúa en Educación Secundaria Obligatoria. Cursos 2001/2002-2007/2008.

	2001/02	2002/03	2003/04	2004/05	2005/06	2006/07	2007/08
Ambos sexos	65,3	66,2	66,0	66,6	67,5	65,7	67,0
Hombres	57,3	57,9	59,3	59,9	59,8	57,7	60,4
Mujeres	73,7	75	73,8	73,8	75,7	74,2	74,1

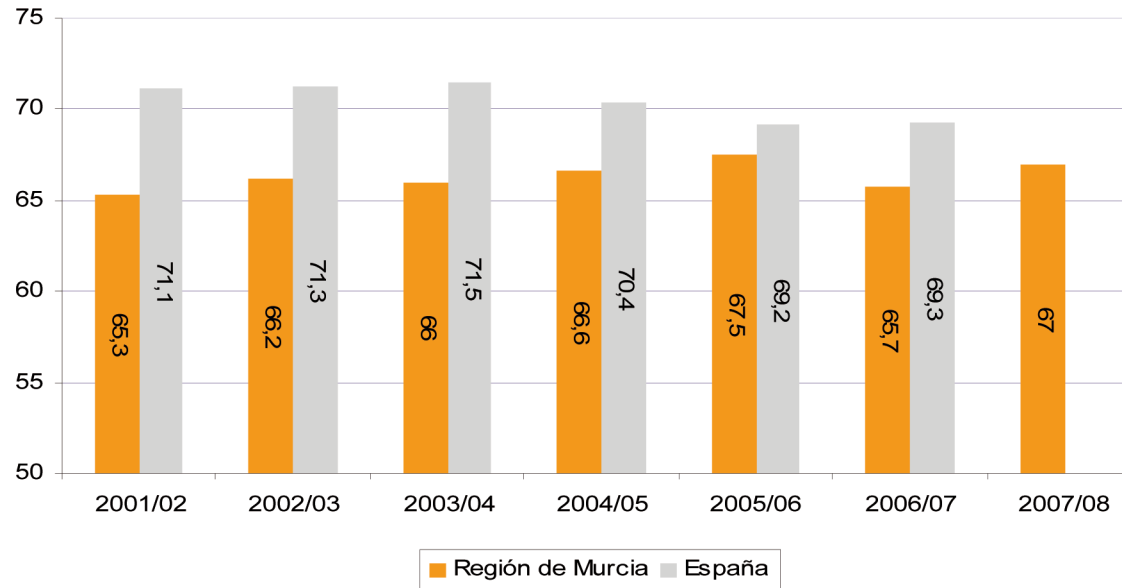

La tasa bruta de población graduada en Educación Secundaria Obligatoria se mantiene, desde el curso 2001/2002, en valores globales similares, en torno al 66%. Deben señalarse las diferencias de hasta 17 puntos en el caso de la población femenina. En el último curso analizado se advierte una tendencia positiva respecto al curso anterior y, por otra parte, se reducen las diferencias entre sexos: se mantiene la tasa femenina mientras que la masculina se incrementa 2,7 puntos.

c) Tasa bruta de población que se gradúa en estudios secundarios post-obligatorios. Curso 2007/2008.

	Bachillerato/C.O.U.	Técnico/Técnico Auxiliar	Técnico Superior/Técnico Especialista
Ambos sexos	41,9	12,6	12,6
Hombres	34,7	11,1	10,1
Mujeres	49,6	14,1	15,4

d) Evolución tasa bruta de población que se gradúa en estudios secundarios post-obligatorios. Cursos 2001/2002-2007/2008.

Bachillerato/C.O.U.	2001/02	2002/03	2003/04	2004/05	2005/06	2006/07	2007/08
Ambos sexos	41,2	41,5	37,9	40,4	39,4	41,1	41,9
Hombres	34,0	33,7	30,5	32,9	32,3	33,6	34,7
Mujeres	48,8	49,7	45,6	48,4	47,2	49,1	49,6

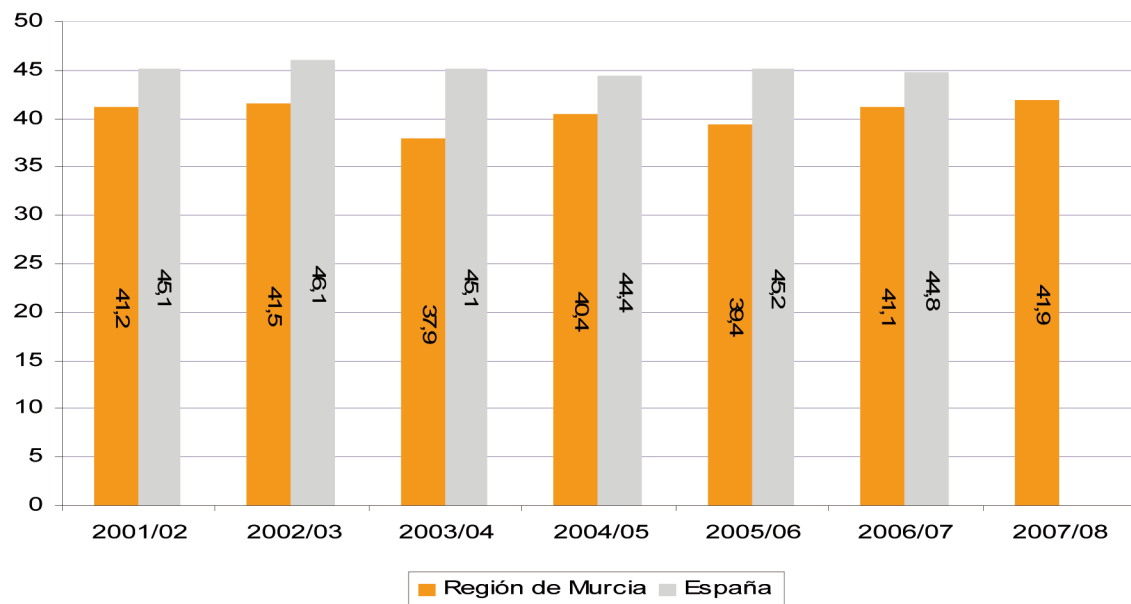

Técnico/Técnico Auxiliar	2001/02	2002/03	2003/04	2004/05	2005/06	2006/07	2007/08
Ambos sexos	12,1	12,5	12,5	12,7	11,7	12,2	12,6
Hombres	11,6	10,7	11,3	11,1	10,4	10,3	11,1
Mujeres	12,7	14,4	13,9	14,4	13,1	14,3	14,1

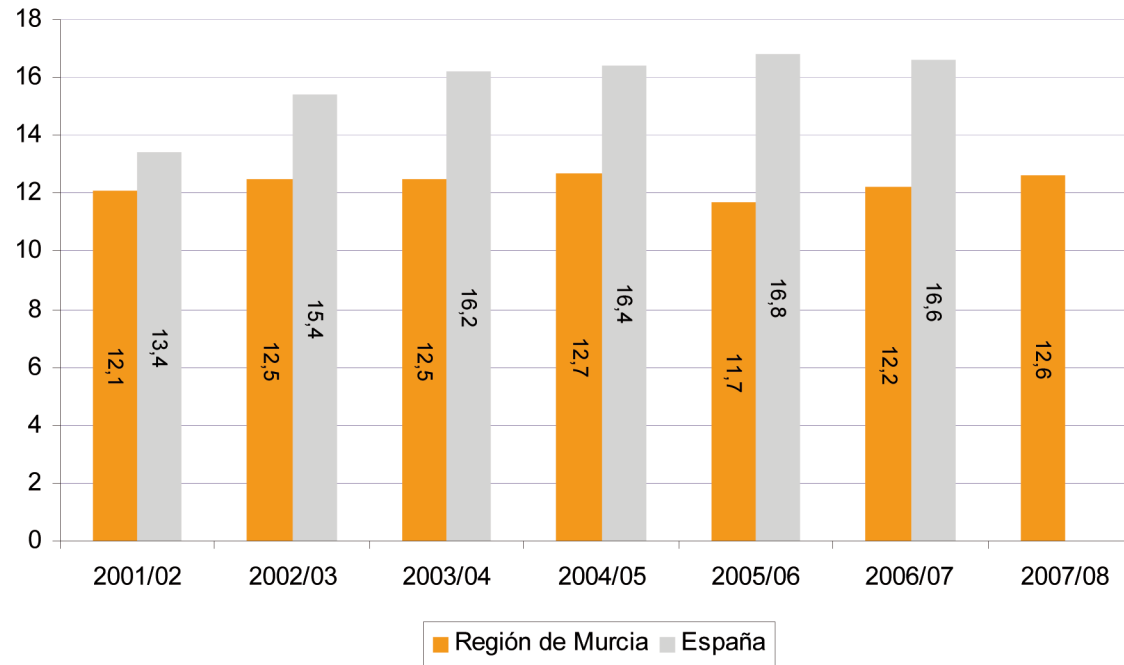

Técnico Superior/Técnico Especialista	2001/02	2002/03	2003/04	2004/05	2005/06	2006/07	2007/08
Ambos sexos	12,6	12,5	13,5	13,0	13,3	12,9	12,6
Hombres	11,2	10,8	11,7	10,5	11,3	10,3	10,1
Mujeres	14,1	14,3	15,3	15,6	15,5	15,7	15,4

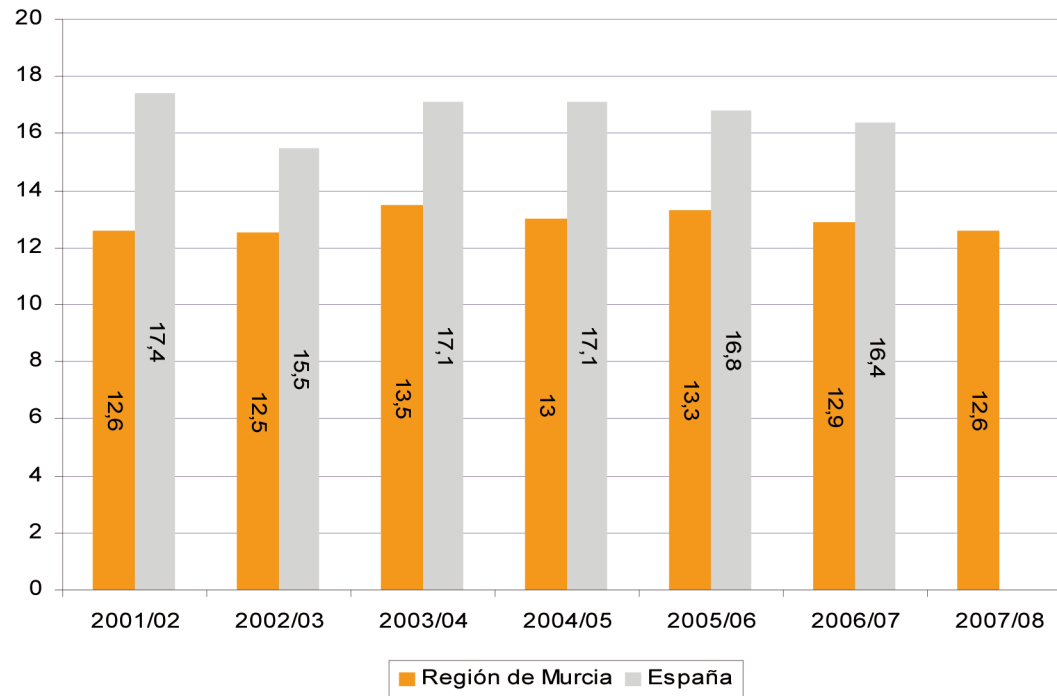

Sólo el curso 2003/2004 presenta una caída significativa en los resultados de Bachillerato. Es el mismo año en el que se aprecia un incremento en la tasa de titulación de Técnico Superior que, además, muestra ese curso el mejor registro de las citadas enseñanzas durante el periodo analizado. La evolución de las tasas de Técnico Auxiliar y Técnico Especialista coincide, como se observa con claridad en la gráfica.

