





8. FORMACIÓN PROFESIONAL

8.1. PROGRAMAS DE CUALIFICACIÓN PROFESIONAL INICIAL

FINALIDAD

Los Programas de Cualificación Profesional Inicial (PCPI) tienen como finalidad favorecer la inserción social, educativa y laboral de los jóvenes que no hayan obtenido el título de Graduado en Educación Secundaria Obligatoria.

Los PCPI tienen, entre otros, los siguientes objetivos:

- Evitar el abandono escolar temprano.
- Abrir expectativas de formación y cualificación posterior.
- Facilitar el acceso a la vida laboral.
- Permitir la continuidad de estudio en diferentes enseñanzas.

DESTINATARIOS

Los PCPI están dirigidos, de forma general, al alumnado mayor de 16 y menor de 21 años de edad, cumplidos antes del 31 de diciembre del año de inicio del programa, que no haya obtenido el título de Graduado en Educación Secundaria Obligatoria.

MODALIDADES

En la Región se ofertan un total de 19 perfiles pertenecientes a 13 familias profesionales.

FAMILIA PROFESIONAL	Perfil
ADMINISTRACIÓN Y GESTIÓN	<ul style="list-style-type: none"> • Servicios Auxiliares de Oficina • Operaciones Auxiliares de Servicios. IPE.
AGRARIA	<ul style="list-style-type: none"> • Actividades Auxiliares en Viveros y Jardines
COMERCIO Y MARKETING	<ul style="list-style-type: none"> • Servicios Auxiliares de Comercio y Almacén
EDIFICACIÓN Y OBRA CIVIL	<ul style="list-style-type: none"> • Operaciones Auxiliares de Albañilería-Pintor • Operaciones Auxiliares de Albañilería
ELECTRICIDAD Y ELECTRÓNICA	<ul style="list-style-type: none"> • Operaciones Auxiliares de Instalaciones Electrotécnicas y de Comunicaciones

FAMILIA PROFESIONAL	Perfil
FABRICACIÓN MECÁNICA	<ul style="list-style-type: none"> Operaciones Auxiliares de Soldadura y Construcciones Metálicas y Tecnoplástica
HOSTELERÍA Y TURISMO	<ul style="list-style-type: none"> Servicios Auxiliares de Cocina Servicios Auxiliares de Restauración Servicios Auxiliares de Alojamientos Turísticos y Catering
IMAGEN PERSONAL	<ul style="list-style-type: none"> Servicios Auxiliares de Peluquería. Servicios Auxiliares de Estética.
INFORMÁTICA Y COMUNICACIONES	<ul style="list-style-type: none"> Servicios Auxiliares de Informática

FAMILIA PROFESIONAL	Perfil
INSTALACIÓN Y MANTENIMIENTO	<ul style="list-style-type: none"> Operaciones de Fontanería- Climatización
MADERA, MUEBLE Y CORCHO	<ul style="list-style-type: none"> Servicios Auxiliares de Carpintería
TEXTIL, CONFECCIÓN Y PIEL	<ul style="list-style-type: none"> Operaciones de Cortinaje y Complementos de Decoración Operaciones de Tapicería y Entelados.
TRANSPORTE Y MANTENIMIENTO DE VEHÍCULOS	<ul style="list-style-type: none"> Operaciones Auxiliares de Mantenimiento de Vehículos

Esta oferta se divide en las siguientes modalidades:

1. Iniciación Profesional (IP) (sólo 1º ó 1º y 2º de PCPI)	2. Taller Profesional (TP) (1º de PCPI)	3. Iniciación Profesional Especial (IPE) (1º de PCPI, impartido durante 2 cursos académicos)
<p>Dirigido a: alumnado general.</p> <p>Se imparte: en Institutos de Educación Secundaria públicos y privados Concertadas.</p> <p>Objetivos principales: Inserción laboral, ESO.</p>	<p>Dirigido a: alumnado que manifiesta un mayor rechazo hacia el centro educativo.</p> <p>Se imparte: en ayuntamientos, mancomunidades de municipios y asociaciones sin ánimo de lucro.</p> <p>Objetivos principales: Inserción laboral.</p> <p>(Nota: los alumnos que superen todos los módulos, podrán cursar 2º pasando a la modalidad de IP).</p>	<p>Dirigido a: alumnado con discapacidad, con autonomía para trabajar.</p> <p>Se imparte: en Centros de Educación Especial públicos y en asociaciones sin ánimo de lucro.</p> <p>Objetivos principales: Inserción laboral</p>



ORGANIZACIÓN



Para la consecución de los objetivos y finalidades, los PCPI se estructuran en programas de 1 ó 2 cursos:

El primer curso está compuesto por los siguientes módulos obligatorios:

- Módulos específicos.
- Módulos de Competencias Básicas.
- Formación y Orientación Laboral.
- Módulos de Libre Configuración.

El segundo curso está compuesto por los siguientes módulos voluntarios:

- Ámbito de Comunicación.
- Ámbito Social.
- Ámbito Científico-tecnológico.

CERTIFICACIÓN Y TITULACIÓN



El alumnado que supere los Módulos Específicos correspondientes al primer curso, incluida la Formación en Centros de Trabajo, obtiene una certificación que da derecho a la expedición, por la Administración Laboral, del certificado profesional correspondiente (Cualificación Profesional de Nivel 1).

La superación de todos los módulos obligatorios del primer curso, da acceso al 2º curso, pero no dará derecho al título de Graduado en Educación Secundaria.

El alumnado que supere 1º y 2º, obtendrá el título de Graduado en Educación Secundaria Obligatoria, teniendo acceso directo a ciclos Formativos de Grado Medio u otras enseñanzas.

OFERTA DE PROGRAMAS DE CUALIFICACIÓN PROFESIONAL INICIAL. CURSO 2010-2011

Municipio	Localidad	Tipo Centro	Nombre Centro	Teléfono	Perfil	Modalidad	Titularidad de Enseñanza
Abanilla	Abanilla	IES	ABANILLA	968 680 524	Servicios Auxiliares de Informática	Iniciación Profesional	Pública
Abarán	Abarán	IES	VILLA DE ABARÁN	968 771 026	Operaciones Auxiliares de Instalaciones Electrotécnicas y de Comunicaciones	Iniciación Profesional	Pública
					Servicios Auxiliares de Oficina		
					2º PCPI		
Águilas	Águilas	IES	REY CARLOS III	968 410 645	Servicios Auxiliares de Cocina	Iniciación Profesional	Pública
					2º PCPI		
		IES	ALFONSO ESCÁMEZ	968 448 433	Operaciones Auxiliares de Instalaciones Electrotécnicas y de Comunicaciones	Iniciación Profesional	Pública
					Operaciones Auxiliares de Mantenimiento Vehículos		
IES	EUROPA	968 449 100	Actividades Auxiliares en Viveros y Jardines	Iniciación Profesional	Pública		



Municipio	Localidad	Tipo Centro	Nombre Centro	Teléfono	Perfil	Modalidad	Titularidad de Enseñanza
Alcantarilla	Alcantarilla	IES	FRANCISCO SALZILLO	968 892 764	Operaciones de Fontanería-Climatización	Iniciación Profesional	Pública
					2º PCPI		
		CEA	ALCANTARILLA	968 807 261	Servicios Auxiliares de Oficina	Iniciación Profesional	Pública
					Servicios Auxiliares de Peluquería		
		IES	SANJE	968 803 504	Actividades Auxiliares en Viveros y Jardines	Especial	Pública
					Operaciones Auxiliares de Albañilería-Pintor		
					Operaciones Auxiliares de Instalaciones Electrotécnicas y de Comunicaciones	Iniciación Profesional	
					Operaciones Auxiliares de Soldadura y Construcciones Metálicas y Tecnoplástica		
					Servicios Auxiliares de Informática		
					Servicios Auxiliares de Oficina		
2º PCPI - A							
2º PCPI - B	Pública						
Alguazas	Alguazas	CES	VEGA MEDIA	968 620 913	Servicios Auxiliares de Oficina	Iniciación Profesional	Concertada

Municipio	Localidad	Tipo Centro	Nombre Centro	Teléfono	Perfil	Modalidad	Titularidad de Enseñanza
Alhama de Murcia	Alhama de Murcia	IES	MIGUEL HERNÁNDEZ	968 630 344	Operaciones Auxiliares de Instalaciones Electrotécnicas y de Comunicaciones	Iniciación Profesional	Pública
					2º PCPI		
		CEA	BAJO GUADALENTÍN	968 632 539	Operaciones Auxiliares de Mantenimiento de Vehículos	Iniciación Profesional	Pública
Archena	Archena	IES	DR.PEDRO GUILLÉN	968 671 201	Operaciones Auxiliares de Instalaciones Electrotécnicas y de Comunicaciones	Iniciación Profesional	Pública
					Servicios Auxiliares de Cocina		
					2º PCPI - A		
		2º PCPI - B					
		IES	IES VICENTE MEDINA	968 670 157	Servicios Auxiliares de Informática	Iniciación Profesional	Pública
Beniel	Beniel	IES	GIL DE JUNTERÓN	968 602 102	Operaciones Auxiliares de Comercio y Almacén	Iniciación Profesional	Pública
Blanca	Blanca	IES	VALLE DEL SEGURA	968 459 348	Operaciones de Fontanería-Climatización	Iniciación Profesional	Pública
Bullas	Bullas	IES	LOS CANTOS	968 652 067	Operaciones de Fontanería-Climatización	Iniciación Profesional	Pública



Municipio	Localidad	Tipo Centro	Nombre Centro	Teléfono	Perfil	Modalidad	Titularidad de Enseñanza
Calasparra	Calasparra	IES	EMILIO PÉREZ PIÑERO	968 720 492	Servicios Auxiliares de Informática	Iniciación Profesional	Pública
					Servicios Auxiliares de Oficina		
					2º PCPI		
Caravaca	Caravaca	IES	GINÉS PÉREZ CHIRINOS	968 707 621	Operaciones Auxiliares de Mantenimiento Vehículos	Iniciación Profesional	Pública
					Servicios Auxiliares de Oficina		
					Servicios Auxiliares de Peluquería		
					Servicios Auxiliares de Restauración		
					2º PCPI		
Cartagena	Barrio de Peral	IES	LOS MOLINOS	968 535 019	Servicios Auxiliares de Oficina	Iniciación Profesional	Pública
	Cartagena	IES	JIMÉNEZ DE LA ESPADA	968 086 161	Servicios Auxiliares de Alojamientos Turísticos y Catering	Iniciación Profesional	Pública
					Servicios Auxiliares de Cocina		
		IES	JIMÉNEZ DE LA ESPADA	968 086 161	Servicios Auxiliares de Restauración	Iniciación Profesional	Pública
					2º PCPI		
IES	POLITÉCNICO	968 120 909	Operaciones Auxiliares de Instalaciones Electrotécnicas y de Comunicaciones	Iniciación Profesional	Pública		

Municipio	Localidad	Tipo Centro	Nombre Centro	Teléfono	Perfil	Modalidad	Titularidad de Enseñanza
Cartagena	Cartagena	IES	POLITÉCNICO	968 120 909	Operaciones Auxiliares de Mantenimiento Vehículos	Iniciación Profesional	Pública
					Operaciones Auxiliares de Soldadura y Construcciones Metálicas y Tecnoplástica		
					2º PCPI		
	Cartagena	CES	MEDIERAS	968 500 065	Servicios Auxiliares de Oficina	Iniciación Profesional	Concertada
					Servicios Auxiliares de Informática		
	Cartagena	IES	JUAN SEBASTIÁN ELCANO	968 519 592	Servicios Auxiliares de Oficina	Iniciación Profesional	Pública
					Operaciones de Fontanería- Climatización		
	El Algar	IES	PEDRO PEÑALVER	968 136 666	Servicios Auxiliares de Oficina	Iniciación Profesional	Pública
					2º PCPI		
	La Manga del Mar Menor	IES	LAS SALINAS DEL MAR MENOR	968 337 207	Servicios Auxiliares de Comercio y Almacén	Iniciación Profesional	Pública
La Palma	IES	CARTHAGO SPARTARIA	968 554 180	Operaciones Auxiliares de Instalaciones Electrotécnicas y de Comunicaciones	Iniciación Profesional	Pública	
				Servicios Auxiliares de Oficina			



Municipio	Localidad	Tipo Centro	Nombre Centro	Teléfono	Perfil	Modalidad	Titularidad de Enseñanza
Cartagena	Los Dolores	CES	SAN JUAN BOSCO	968 511 150	Operaciones Auxiliares de Instalaciones Electrotécnicas y de Comunicaciones	Iniciación Profesional	Concertada
					Operaciones Auxiliares de Mantenimiento de Vehículos		
					Operaciones Auxiliares de Soldadura, Construcciones Metálicas y Tecnoplástica (1)		
					Operaciones Auxiliares de Soldadura, Construcciones Metálicas y Tecnoplástica (2)		
					Operaciones de Fontanería-Climatización		
		Servicios Auxiliares de Informática					
		IES	EL BOHÍO	968 519 753	Operaciones Auxiliares de Instalaciones Electrotécnicas y de Comunicaciones	Iniciación Profesional	Pública
IES	SAN ISIDORO	968 531 923	Operaciones Auxiliares de Mantenimiento Vehículos	Iniciación Profesional	Pública		
			2° PCPI				

Municipio	Localidad	Tipo Centro	Nombre Centro	Teléfono	Perfil	Modalidad	Titularidad de Enseñanza
Cartagena	San Antón	IES	MEDITERRÁNEO	968 535 400	Servicios Auxiliares de Oficina	Iniciación Profesional	Pública
					2º PCPI		
	Santa Lucía	IES	ALMIRANTE BASTARRECHE	968 507 800	Operaciones Auxiliares de Instalaciones Electrotécnicas y de Comunicaciones	Iniciación Profesional	
					Servicios Auxiliares de Peluquería		
				2º PCPI			
Cehegín		IES	VEGA DEL ARGOS	968 740 067	Servicios Auxiliares de Oficina	Iniciación Profesional	Pública
					2º PCPI		
	Cehegín	IES	ALQUIPIR	968 740 860	Operaciones Auxiliares de Instalaciones Electrotécnicas y de Comunicaciones	Iniciación Profesional	
					Servicios Auxiliares de Comercio y Almacén		
				2º PCPI			



Municipio	Localidad	Tipo Centro	Nombre Centro	Teléfono	Perfil	Modalidad	Titularidad de Enseñanza
Ceutí	Ceutí	IES	FELIPE DE BORBÓN	968 692 546	Operaciones Auxiliares de Instalaciones Electrotécnicas y de Comunicaciones	Iniciación Profesional	Pública
					Servicios Auxiliares de Comercio y Almacén		
					Servicios Auxiliares de Informática		
					2º PCPI		
Cieza	Cieza	IES	LOS ALBARES	968 773 077	Operaciones Auxiliares de Mantenimiento Vehículos	Iniciación Profesional	Pública
					Servicios Auxiliares de Informática		
					Servicios Auxiliares de Peluquería		
		2º PCPI					
		IES	DIEGO DE TORTOSA	968 760 700	Servicios Auxiliares de Cocina	Iniciación Profesional	
Fortuna	Fortuna	IES	SANTA MARÍA DE LOS BAÑOS	968 686 070	Actividades Auxiliares en Viveros y Jardines	Iniciación Profesional	Pública
					Operaciones Auxiliares de Mantenimiento Vehículos		
					Servicios Auxiliares de Peluquería		
					2º PCPI		

Municipio	Localidad	Tipo Centro	Nombre Centro	Teléfono	Perfil	Modalidad	Titularidad de Enseñanza
Fuente Álamo	Fuente Álamo	IES	RICARDO ORTEGA	968 597 529	Operaciones Auxiliares de Instalaciones Electrotécnicas y de Comunicaciones	Iniciación Profesional	Pública
					Operaciones Auxiliares de Mantenimiento Vehículos		
					Servicios Auxiliares de Oficina		
					2º PCPI		
Jumilla	Jumilla	IES	INFANTA ELENA	968 781 951	Operaciones Auxiliares de Mantenimiento Vehículos	Iniciación Profesional	Pública
					Servicios Auxiliares de Oficina		
					2º PCPI		
La Unión	La Unión	IES	MARIA CEGARRA SALCEDO	968 560 410	Servicios Auxiliares de Peluquería	Iniciación Profesional	Pública
					2º PCPI		
		IES	SIERRA MINERA	968 560 041	Operaciones Auxiliares de Instalaciones Electrotécnicas y de Comunicaciones	Iniciación Profesional	Pública
					Servicios Auxiliares de Oficina		
2º PCPI							



Municipio	Localidad	Tipo Centro	Nombre Centro	Teléfono	Perfil	Modalidad	Titularidad de Enseñanza
Las Torres de Cotillas	Las Torres de Cotillas	CFP	NTRA. SRA. DE LA SALCEDA	968 627 319	Servicios Auxiliares de Alojamientos Turísticos y Cátering	Iniciación Profesional	Concertada
					Servicios Auxiliares de Comercio y Almacén		
					Servicios Auxiliares de Oficina		
		IES	SALVADOR SANDOVAL	968 623 500	Operaciones Auxiliares de Instalaciones Electrotécnicas y de Comunicaciones	Iniciación Profesional	Pública
					2º PCPI		
Librilla	Librilla	IESO	LIBRILLA	968 659 216	Operaciones de Fontanería- Climatización	Iniciación Profesional	Pública
Lorca	Lorca	IES	SAN JUAN BOSCO	968 466 236	Operaciones Auxiliares de Servicios	Especial	Pública
					Operaciones Auxiliares de Instalaciones Electrotécnicas y de Comunicaciones	Iniciación Profesional	
					Operaciones de Cortinaje y Complementos de Decoración		
					Servicios Auxiliares de Cocina		
					2º PCPI		

Municipio	Localidad	Tipo Centro	Nombre Centro	Teléfono	Perfil	Modalidad	Titularidad de Enseñanza
Lorca	Lorca	CEE	PILAR SOUBRIER	968 467 372	Operaciones Auxiliares de Albañilería-Pintor	Especial	Pública
					Servicios Auxiliares de Oficina		
		IES	RAMÓN ARCAS MECA	968 477 056	Servicios Auxiliares de Informática	Iniciación Profesional	Pública
					2º PCPI		
IES	PRÍNCIPE DE ASTURIAS	968 444 121	Servicios Auxiliares de Comercio y Almacén	Iniciación Profesional	Pública		
			2º PCPI				
CEA	ALTO GUADALENTÍN	968 443 727	Servicios Auxiliares de Oficina	Iniciación Profesional	Pública		
Lorquí	Lorquí	IES	ROMANO GARCÍA	968 687 879	Operaciones de Fontanería-Climatización	Iniciación Profesional	Pública
Los Alcázares	Los Alcázares	IES	ANTONIO MENÁRGUEZ COSTA	968 170 280	Servicios Auxiliares de Oficina	Iniciación Profesional	Pública
Mazarrón	Mazarrón	IES	DOMINGO VALDIVIESO	968 590 601	Operaciones Auxiliares de Instalaciones Electrotécnicas y de Comunicaciones	Iniciación Profesional	Pública
					Servicios Auxiliares de Oficina		
					2º PCPI		



Municipio	Localidad	Tipo Centro	Nombre Centro	Teléfono	Perfil	Modalidad	Titularidad de Enseñanza
Mazarrón	Mazarrón	IES	FELIPE II	968 592 105	Servicios Auxiliares de Peluquería	Iniciación Profesional	Pública
	Puerto de Mazarrón	IES	D. ANTONIO HELLÍN COSTA	968 595 799	Operaciones Auxiliares de Mantenimiento Vehículos	Iniciación Profesional	Pública
Molina de Segura	Molina de Segura	CEA	VEGA MEDIA	968 613 312	Operaciones Auxiliares de Fontanería-Climatización	Iniciación Profesional	Pública
					Operaciones Auxiliares de Mantenimiento Vehículos		
					Servicios Auxiliares de Peluquería		
		IES	FRANCISCO DE GOYA	968 612 565	Servicios Auxiliares de Oficina	Iniciación Profesional	Pública
					2º PCPI		
		IES	CAÑADA DE LAS ERAS	968 643 298	Actividades Auxiliares en Viveros y Jardines	Iniciación Profesional	Pública
2º PCPI							
Moratalla	Moratalla	IES	D.PEDRO GARCÍA AGUILERA	968 730 360	Operaciones Auxiliares de Instalaciones Electrotécnicas y de Comunicaciones	Iniciación Profesional	Pública
					Servicios Auxiliares de Oficina		
					2º PCPI		

Municipio	Localidad	Tipo Centro	Nombre Centro	Teléfono	Perfil	Modalidad	Titularidad de Enseñanza
Mula	Mula	IES	RIBERA DE LOS MOLINOS	968 660 930	Servicios Auxiliares de Comercio y Almacén	Iniciación Profesional	Pública
					Servicios Auxiliares de Informática		
					2º PCPI		
Murcia	Algezares	IES	LA BASÍLICA	607 656 324	Servicios Auxiliares de Oficina	Iniciación Profesional	Pública
	Alquerías	IES	ALQUERÍAS	968 810 554	Oper. de Fontanería-Climatización	Iniciación Profesional	Pública
					Operaciones Auxiliares de Instalaciones Electrotécnicas y de Comunicaciones		
					Servicios Auxiliares de Oficina		
	Beniaján	IES	BENIAJÁN	968 823 303	Servicios Auxiliares de Cocina	Iniciación Profesional	Pública
					2º PCPI		
	Cabezo de Torres	CES	NTRA. SRA. DE LAS LÁGRIMAS	968 832 852	Servicios Auxiliares de Oficina	Iniciación Profesional	Concertada
La Alberca de las Torres	IES	ALQUIBLA	968 844 963	Operaciones Auxiliares de Instalaciones Electrotécnicas y de Comunicaciones	Iniciación Profesional	Pública	



Municipio	Localidad	Tipo Centro	Nombre Centro	Teléfono	Perfil	Modalidad	Titularidad de Enseñanza
Murcia	Llano de Brujas	IES	POETA SÁNCHEZ BAUTISTA	968304135	Operaciones Auxiliares de Comercio y Almacén	Iniciación Profesional	Pública
	Murcia	IES	ALFONSO X	968 232 040	Servicios Auxiliares de Informática	Iniciación Profesional	Pública
		CES	DIVINO MAESTRO	968 249 510	Servicios Auxiliares de Oficina	Iniciación Profesional	Concertada
		IES	EL CARMEN	968 342 210	Servicios Auxiliares de Informática	Iniciación Profesional	Pública
		IES	INGENIERO DE LA CIERVA	968 266 922	Operaciones Auxiliares de Instalaciones Electrotécnicas y de Comunicaciones	Iniciación Profesional	Pública
		IES	MIGUEL DE CERVANTES	968 275 161	Operaciones Auxiliares de Comercio y Almacén	Iniciación Profesional	Pública
					Operaciones Auxiliares de Instalaciones Electrotécnicas y de Comunicaciones		
					Operaciones Auxiliares de Mantenimiento Vehículos		
					Servicios Auxiliares de Informática		
					Servicios Auxiliares de Oficina		
					2º PCPI - A		
2º PCPI - B							

Municipio	Localidad	Tipo Centro	Nombre Centro	Teléfono	Perfil	Modalidad	Titularidad de Enseñanza
Murcia	Murcia	IES	MIGUEL ESPINOSA	968 282 960	Operaciones Auxiliares de Servicios	Especial	Pública
		CEA	GARCÍA ALIX (cárcel)	968 298 856	Operaciones Auxiliares de Mantenimiento de Vehículos	Iniciación Profesional	Pública
		IES	RAMÓN Y CAJAL	968 260 600	Servicios Auxiliares de Peluquería	Iniciación Profesional	Pública
					2º PCPI		
		CFP	SAN ANTOLÍN	968 295 425	Servicios Auxiliares de Oficina	Iniciación Profesional	Concertada
	Sangonera la Verde	IES	SANGONERA LA VERDE	968 868 985	Actividades Auxiliares en Viveros y Jardines	Iniciación Profesional	Pública
	Espinardo	IES	JOSÉ PLANES	968 834 605	Servicios Auxiliares de Informática	Iniciación Profesional	Pública
					2º PCPI		Pública
	Murcia	CEE	SANTÍSIMO CRISTO DE LA MISERICORDIA	968 343 993	Actividades Auxiliares en Viveros y Jardines	Especial	Pública
	Murcia	IES	MARIANO BAQUERO GOYANES	968 340 262	Servicios Auxiliares de Peluquería	Iniciación Profesional	Pública



Municipio	Localidad	Tipo Centro	Nombre Centro	Teléfono	Perfil	Modalidad	Titularidad de Enseñanza
Murcia	Puente Tocinos	IES	ALJADA	968 301 352	Operaciones Auxiliares de Mantenimiento Vehículos	Iniciación Profesional	Pública
					2º PCPI		
	Torreagüera	IES	MONTE MIRAVETE	968 879 216	Oper. de Fontanería-Climatización	Iniciación Profesional	Pública
					Servicios Auxiliares de Oficina		
Puerto-Lumbreras	Puerto-Lumbreras	IES	RAMBLA DE NOGALTE	968 400 706	Operaciones Auxiliares de Instalaciones Electrotécnicas y de Comunicaciones	Iniciación Profesional	Pública
					Operaciones de Cortinaje y Complementos de Decoración		
					Servicios Auxiliares de Restauración		
					2º PCPI		
San Javier	Santiago de la Ribera	IES	MAR MENOR	968 334 052	Servicios Auxiliares de Informática	Iniciación Profesional	Pública
					Servicios Auxiliares de Oficina		
					Servicios Auxiliares de Peluquería		
					2º PCPI		
San Pedro del Pinatar	Los Cuarteros	IES	DOS MARES	968 178 500	Servicios Auxiliares de Informática	Iniciación Profesional	Pública
					2º PCPI		

Municipio	Localidad	Tipo Centro	Nombre Centro	Teléfono	Perfil	Modalidad	Titularidad de Enseñanza
Santomera	Santomera	IES	POETA JULIÁN ANDÚGAR	968 865 292	Operaciones Auxiliares de Instalaciones Electrotécnicas y de Comunicaciones	Iniciación Profesional	Pública
					Servicios Auxiliares de Comercio y Almacén		
					2º PCPI		
Torre-Pacheco	Roldán	IES	SABINA MORA	968 589 654	Oper. de Fontanería-Climatización	Iniciación Profesional	Pública
	Torre-Pacheco	IES	LUIS MANZANARES	968 578 390	Servicios Auxiliares de Oficina	Iniciación Profesional	Pública
					2º PCPI		
Torre-Pacheco	Torre-Pacheco	IES	GERARDO MOLINA	968 577 944	Operaciones Auxiliares de Mantenimiento Vehículos	Iniciación Profesional	Pública
					Servicios Auxiliares de Comercio y Almacén		
					2º PCPI		Pública
Totana	Totana	IES	PRADO MAYOR	968 421 802	Operaciones Auxiliares de Albañilería-Pintor	Iniciación Profesional	Pública
					Operaciones Auxiliares de Instalaciones Electrotécnicas y de Comunicaciones		



Municipio	Localidad	Tipo Centro	Nombre Centro	Teléfono	Perfil	Modalidad	Titularidad de Enseñanza
Totana	Totana	IES	PRADO MAYOR	968 421 802	Servicios Auxiliares de Peluquería	Iniciación Profesional	Pública
					2º PCPI		
Yecla	Yecla	IES	J. MARTINEZ AZORÍN	968 751 251	Servicios Auxiliares de Oficina	Iniciación Profesional	Pública
		IES	JOSÉ L.CASTILLO PUCHE	968 790 680	Actividades Auxiliares en Viveros y Jardines	Iniciación Profesional	Pública
					2º PCPI		



Acceso a Ciclos Formativos de Grado Superior

Los requisitos de acceso deberán cumplirse en el momento de presentar la solicitud.

Los interesados con estudios extranjeros homologados participarán condicionalmente en el proceso en el proceso de admisión cuando no dispongan de la homologación ministerial si acreditan que han solicitado dicha homologación.

Dan acceso a los ciclos formativos de Grado Superior:

- El título de Bachiller LOGSE y el COU.
- Los títulos de Técnico Superior (ciclos formativos de Grado Superior) y Técnico Especialista (FP II).
- Los títulos universitarios.
- Otros estudios declarados equivalentes a efectos académicos.
- La prueba de acceso a ciclos formativos de Grado Superior (en la opción correspondiente según el Ciclo Formativo).
- La prueba de acceso a la Universidad para mayores de 25 años.

No da acceso:

- El título de Bachiller que se obtenía con el BUP.

La superación de un Ciclo Formativo de Grado Superior proporciona

el título de Técnico Superior en la correspondiente profesión, lo que le permite:

- Acceder al mundo laboral.
- Cursar determinados estudios universitarios según se establece en la normativa correspondiente.

PROCESO DE ADMISIÓN.

Plazo

Turno ordinario: durante la última semana de junio y primera de julio.

Turno extraordinario: durante la primera semana de septiembre.

Lugar de presentación

Secretaría del centro elegido en primera opción de la solicitud donde se quiere cursar el primer ciclo formativo solicitado.

Sólo puede presentarse una única solicitud para cursar ciclos formativos de grado medio. En la solicitud se pueden poner hasta 6 opciones ordenadas según preferencia. Cada opción constará de un ciclo formativo y del centro en el que se desee cursar. Las denominaciones de los centros y ciclos se deben poner por su nombre completo y códigos que corresponda. (En el mismo turno se puede presentar simultáneamente una solicitud para cursar ciclos formativos de grado medio y otra para los de grado superior).

Obtención de la solicitud

Se pueden obtener en cada centro con oferta de ciclos formativos de formación profesional, así como en el apartado de formación profesional de la página web www.carm.es/cefe. Desde esta dirección electrónica se puede cumplimentar e imprimir la solicitud para presentarla posteriormente en el centro.

Documentación (aportar en original y fotocopia)

- DNI o NIE.
- Documentación acreditativa de los requisitos de acceso. Aportar el correspondiente título, o el documento justificativo de haberlo solicitado.
- Documentación acreditativa de la nota media del expediente académico: certificación que acredite las calificaciones obtenidas para el cálculo de la nota media. (Quienes no aporten la certificación de las notas obtenidas se les asignará para la admisión una nota estimada de cinco puntos).
- Documentación para participar en la reserva de plazas de los cupos. Discapacitados: certificado del IMAS -antiguo IS-SORM- u órgano equivalente. Deportistas de alto rendimiento: certificado que lo acredite de la Dirección General de Deportes u organismo equivalente.
Prueba de acceso: certificado de superación de la prueba.
- Ciclos formativos en modalidad a distancia: aportar vida laboral en la que se acrediten dos años, como mínimo, de experiencia laboral, para disponer de la correspondiente preferencia.

Cupos de acceso:

Discapacidad	Deportistas de alto rendimiento	Prueba de acceso	Cupo general
5% de las plazas ofertadas	5% de las plazas ofertadas	20% de las plazas ofertadas	Resto de plazas ofertadas

Preferencias para las adjudicaciones:

Todos los solicitantes figurarán ordenados según la nota media de su expediente académico sin distinción de la titulación acreditada para el acceso, o por la nota de la prueba de acceso superada. Los empates se dirimirán según letra del sorteo realizado por la comisión de escolarización.

Dispondrán de preferencia para la admisión a los ciclos formativos de grado superior quienes hayan cursado la modalidad de bachillerato u opción de COU y materia que, en su caso, se determine para la admisión a los correspondientes ciclos formativos.

Para la admisión a los ciclos formativos en modalidad a distancia dispondrán de preferencia quienes acrediten dos años, al menos, de experiencia laboral.



OFERTA DE CICLOS FORMATIVOS DE GRADO MEDIO. CURSO 2010-2011

Municipio	Localidad	Centro	Familia Profesional	Ciclo Formativo
Abarán	Abarán	IES Villa de Abarán	Administración	Gestión Administrativa
			Electricidad y Electrónica	Equipos Electrónicos de Consumo
Águilas	Águilas	IES Alfonso Escámez	Administración	Gestión Administrativa
			Comercio y Marketing	Comercio
			Transporte y Mantenimiento de Vehículos	Electromecánica de Vehículos
		IES Europa	Informática y Comunicaciones	Sistemas Microinformáticos y Redes
Alcantarilla	Alcantarilla	CFP Samaniego	Administración	Gestión Administrativa
			Sanidad	Cuidados Auxiliares de Enfermería
		IES Sanje	Administración	Gestión Administrativa
			Electricidad y Electrónica	Equipos Electrónicos de Consumo
			Electricidad y Electrónica	Instalaciones de Telecomunicaciones
			Electricidad y Electrónica	Instalaciones Eléctricas y Automáticas
			Fabricación Mecánica	Soldadura y Calderería
Química	Operaciones de Transformación de Plásticos y Caucho			
Alguazas	Alguazas	CES Vega Media	Administración	Gestión Administrativa
			Electricidad y Electrónica	Instalaciones Eléctricas y Automáticas
			Sanidad	Cuidados Auxiliares de Enfermería

Municipio	Localidad	Centro	Familia Profesional	Ciclo Formativo
Alhama de Murcia	Alhama de Murcia	IES Miguel Hernández	Administración	Gestión Administrativa
			Electricidad y Electrónica	Instalaciones Eléctricas y Automáticas
			Informática y Comunicaciones	Sistemas Microinformáticos y Redes
Archena	Archena	IES Dr. Pedro Guillén	Administración	Gestión Administrativa
			Electricidad y Electrónica	Instalaciones Eléctricas y Automáticas
Beniel	Beniel	IES Gil de Junterón	Comercio y Marketing	Comercio
Calasparra	Calasparra	IES Emilio Pérez Piñero	Administración	Gestión Administrativa
Caravaca de la Cruz	Caravaca de la Cruz	IES Ginés Pérez Chirinos*	Actividades Físicas y Deportivas	Conducción de Actividades Físico-Deportivas en el Medio Natural
			Administración	Gestión Administrativa
			Electricidad y Electrónica	Instalaciones Eléctricas y Automáticas
			Informática y Comunicaciones	Sistemas Microinformáticos y Redes
Caravaca de la Cruz	Caravaca de la Cruz	IES Ginés Pérez Chirinos*	Sanidad	Cuidados Auxiliares de Enfermería
			Mantenimiento de Vehículos	Electromecánica de Vehículos
Cartagena	Los Dolores	CES San Juan Bosco	Administración	Gestión Administrativa
			Electricidad y Electrónica	Equipos Electrónicos de Consumo
			Electricidad y Electrónica	Instalaciones Eléctricas y Automáticas
			Fabricación Mecánica	Soldadura y Calderería
	Mantenimiento de Vehículos	Electromecánica de Vehículos		
Canteras	Canteras	CFP La Vaguada	Administración	Gestión Administrativa

*Participan en programas europeos Leonardo da Vinci/Erasmus



Municipio	Localidad	Centro	Familia Profesional	Ciclo Formativo
Cartagena	Cartagena	CFP Santa María Micaela	Administración	Gestión Administrativa
			Sanidad	Cuidados Auxiliares de Enfermería
		IES Jiménez de la Espada*	Hostelería y Turismo	Cocina y Gastronomía
			Industrias Alimentarias	Panadería, Repostería y Confitería
			Hostelería y Turismo	Servicios en Restauración
	Santa lucía	IES Almirante Bastarreche*	Imagen Personal	Estética Personal Decorativa
			Imagen Personal	Peluquería
			Informática y Comunicaciones	Sistemas Microinformáticos y Redes
			Instalación y Mantenimiento	Montaje y Mantenimiento de Instalaciones de Frío, Climatización y Producción de Calor
			Marítimo-Pesquera	Pesca y Transporte Marítimo
	Cartagena	C.I.F.P. Carlos III*	Administración	Gestión Administrativa
			Comercio y Marketing	Comercio
			Informática y Comunicaciones	Sistemas Microinformáticos y Redes
	La Palma	IES Carthago Spartaria	Informática y Comunicaciones	Sistemas Microinformáticos y Redes
	Los Dolores	IES El Bohío*	Sanidad	Cuidados Auxiliares de Enfermería
			Sanidad	Emergencias Sanitarias
			Informática y Comunicaciones	Sistemas Microinformáticos y Redes

*Participan en programas europeos Leonardo da Vinci/Erasmus

Municipio	Localidad	Centro	Familia Profesional	Ciclo Formativo
Cartagena	Cartagena	CFP Medieras	Administración	Gestión Administrativa
			Sanidad	Cuidados Auxiliares de Enfermería
			Sanidad	Farmacia y Parafarmacia
		IES Mediterráneo*	Servicios Socioculturales y a la Comunidad	Atención Sociosanitaria
		IES Politécnico*	Electricidad y Electrónica	Instalaciones Eléctricas y Automáticas
			Fabricación Mecánica	Mecanizado
			Fabricación Mecánica	Soldadura y Calderería
			Transporte y Mantenimiento de Vehículos	Carrocería
			Electricidad y Electrónica	Instalaciones de Telecomunicaciones
		IES Politécnico*	Transporte y Mantenimiento de Vehículos	Electromecánica de Vehículos
			Instalación y Mantenimiento	Instalación y Mantenimiento Electromecánico de Maquinaria y Conducción de Líneas
			Química	Laboratorio
			Química	Planta Química
		Cehegín	Cehegín	IES Alquipir
Ceutí	Ceutí	IES Felipe de Borbón*	Administración	Gestión Administrativa

*Participan en programas europeos Leonardo da Vinci/Erasmus



Municipio	Localidad	Centro	Familia Profesional	Ciclo Formativo
Cieza	Cieza	IES Los Albares	Administración	Gestión Administrativa
			Comercio y Marketing	Comercio
			Informática y Comunicaciones	Sistemas Microinformáticos y Redes
			Transporte y Mantenimiento de Vehículos	Carrocería
			Transporte y Mantenimiento de Vehículos	Electromecánica de Vehículos
			Instalación y Mantenimiento	Instalación y Mantenimiento Electromecánico de Maquinaria y Conducción de Líneas
			Sanidad	Cuidados Auxiliares de Enfermería
Fortuna	Fortuna	IES Santa María de los Baños	Administración	Gestión Administrativa
Fuente Álamo	Fuente Álamo	IES Ricardo Ortega	Administración	Gestión Administrativa
Jumilla	Jumilla	C.I.F.E.A. de Jumilla*	Marítimo-Pesquera	Producción Agropecuaria
			Agraria	Trabajos Forestales y de Conservación del Medio Natural
			Industrias Alimentarias	Aceites de Oliva y Vinos
		IES Infanta Elena	Administración	Gestión Administrativa
			Transporte y Mantenimiento de Vehículos	Electromecánica de Vehículos

*Participan en programas europeos Leonardo da Vinci/Erasmus

Municipio	Localidad	Centro	Familia Profesional	Ciclo Formativo
La Unión	La Unión	IES Sierra Minera*	Administración	Gestión Administrativa
			Electricidad y Electrónica	Instalaciones Eléctricas y Automáticas
Las Torres de Cotillas	Las Torres de Cotillas	CFP Nuestra Señora de la Salceda*	Administración	Gestión Administrativa
			Sanidad	Cuidados Auxiliares de Enfermería
Lorca	Lorca	C.I.F.P. de Lorca	Sanidad	Cuidados Auxiliares de Enfermería
			Sanidad	Emergencias Sanitarias (D)
			Sanidad	Emergencias Sanitarias
		C.I.F.E.A. de Lorca	Marítimo-Pesquera	Producción Agropecuaria
		IES Príncipe de Asturias	Comercio y Marketing	Comercio
		IES Ramón Arcas Meca	Administración	Gestión Administrativa
		IES San Juan Bosco	Electricidad y Electrónica	Instalaciones Eléctricas y Automáticas
			Fabricación Mecánica	Mecanizado
			Informática y Comunicaciones	Sistemas Microinformáticos y Redes
			Transporte y Mantenimiento de Vehículos	Carrocería
			Transporte y Mantenimiento de Vehículos	Electromecánica de Vehículos
Servicios Socioculturales y a la Comunidad	Atención Sociosanitaria			

*Participan en programas europeos Leonardo da Vinci/Erasmus



Municipio	Localidad	Centro	Familia Profesional	Ciclo Formativo
Mazarrón	Mazarrón	IES Felipe II	Comercio y Marketing	Comercio
		IES Domingo Valdivieso	Administración	Gestión Administrativa
			Electricidad y Electrónica	Instalaciones Eléctricas y Automáticas
Molina de Segura	Molina de Segura	IES Cañada de las Eras*	Administración	Gestión Administrativa
			Artes Gráficas	Impresión en Artes Gráficas
			Artes Gráficas	Preimpresión en Artes Gráficas
		C.I.F.E.A. Molina de Segura*	Industrias Alimentarias	Conservaría Vegetal, Cárnica y de Pescado
			Industrias Alimentarias	Matadero y Carnicería-Charcutería
		CFP Centro de Estudios Profesionales de Molina	Administración	Gestión Administrativa
		IES Francisco de Goya	Electricidad y Electrónica	Equipos Electrónicos de Consumo
			Informática y Comunicaciones	Sistemas Microinformáticos y Redes
Transporte y Mantenimiento de Vehículos	Electromecánica de Vehículos			
Moratalla	Moratalla	IES D. Pedro García Aguilera*	Instalación y Mantenimiento	Montaje y Mantenimiento de Instalaciones de Frio, Climatización y Producción de Calor
Mula	Mula	IES Ribera de los Molinos*	Administración	Gestión Administrativa
Murcia	Puente Tocinos	IES Aljada	Administración	Gestión Administrativa
			Electricidad y Electrónica	Equipos Electrónicos de Consumo
			Transporte y Mantenimiento de Vehículos	Electromecánica de Vehículos

*Participan en programas europeos Leonardo da Vinci/Erasmus

Municipio	Localidad	Centro	Familia Profesional	Ciclo Formativo
Murcia	Alquerías	IES Alquerías*	Administración	Gestión Administrativa
			Electricidad y Electrónica	Instalaciones Eléctricas y Automáticas
			Informática y Comunicaciones	Sistemas Microinformáticos y Redes
	El Palmar	IES El Palmar*	Administración	Gestión Administrativa
			Electricidad y Electrónica	Instalaciones de Telecomunicaciones
	El Palmar	IES El Palmar*	Instalación y Mantenimiento	Montaje y Mantenimiento de Instalaciones de Frio, Climatización y Producción de Calor
	Murcia	IES Ingeniero De la Cierva*	Administración	Gestión Administrativa
			Electricidad y Electrónica	Equipos Electrónicos de Consumo
			Informática y Comunicaciones	Sistemas Microinformáticos y Redes
			Sanidad	Cuidados Auxiliares de Enfermería
	Espinardo	IES José Planes*	Informática y Comunicaciones	Sistemas Microinformáticos y Redes
	Murcia	IES Juan Carlos I*	Química	Laboratorio
			Servicios Socioculturales y a la Comunidad	Atención Sociosanitaria
	Murcia	IES La Flota*	Administración	Gestión Administrativa
Hostelería y Turismo			Cocina y Gastronomía	
Industrias Alimentarias			Panadería, Repostería y Confitería	
Hostelería y Turismo			Servicios en Restauración	

*Participan en programas europeos Leonardo da Vinci/Erasmus



Municipio	Localidad	Centro	Familia Profesional	Ciclo Formativo
Murcia	Murcia	IES Miguel de Cervantes*	Administración	Gestión Administrativa
			Electricidad y Electrónica	Instalaciones Eléctricas y Automáticas
			Electricidad y Electrónica	Equipos Electrónicos de Consumo
			Fabricación Mecánica	Mecanizado
			Transporte y Mantenimiento de Vehículos	Carrocería
			Transporte y Mantenimiento de Vehículos	Electromecánica de Vehículos
				Cuidados Auxiliares de Enfermería
			Sanidad	Emergencias Sanitarias
			Sanidad	Farmacia y Parafarmacia
		IES Ramón y Cajal*	Administración	Gestión Administrativa
			Comercio y Marketing	Comercio
			Imagen y Sonido	Laboratorio de Imagen
			Imagen Personal	Caracterización
			Imagen Personal	Estética Personal Decorativa
			Imagen Personal	Peluquería
			Sanidad	Farmacia y Parafarmacia
		CFP FREMM	Fabricación Mecánica	Joyería
CFP Parra	Sanidad	Cuidados Auxiliares de Enfermería		

*Participan en programas europeos Leonardo da Vinci/Erasmus

Municipio	Localidad	Centro	Familia Profesional	Ciclo Formativo	
Murcia	Los Garres	CFP Severo Ochoa	Administración	Gestión Administrativa	
			Electricidad y Electrónica	Instalaciones Eléctricas y Automáticas	
	Murcia	Murcia	CES Divino Maestro	Administración	Gestión Administrativa
			CES Divino Maestro	Imagen Personal	Peluquería
			CFP San Antolín	Administración	Gestión Administrativa
				Sanidad	Cuidados Auxiliares de Enfermería
			CFP Sánchez Rosell	Administración	Gestión Administrativa
			CFP Centro de Estudios CEI	Administración	Gestión Administrativa
	Sanidad	Cuidados Auxiliares de Enfermería			
	Cabezo de Torres	Cabezo de Torres	CES Nuestra Señora de las Lágrimas	Administración	Gestión Administrativa
				Transporte y Mantenimiento de Vehículos	Electromecánica de Vehículos
				Sanidad	Cuidados Auxiliares de Enfermería
	Era Alta	Era Alta	Colegio Ana María Matute	Administración	Gestión Administrativa
	Cabezo de Torres	Cabezo de Torres	CES Don Bosco	Sanidad	Farmacia y Parafarmacia
	La Alberca	La Alberca	IES Alquibla	Actividades Físicas y Deportivas	Conducción de Actividades Físico-Deportivas en el Medio Natural
Puerto Lumbreras	Puerto Lumbreras	IES Rambla de Nogalte*	Administración	Gestión Administrativa	

*Participan en programas europeos Leonardo da Vinci/Erasmus



Municipio	Localidad	Centro	Familia Profesional	Ciclo Formativo
San Javier	Santiago de la Ribera	IES Mar Menor*	Administración	Gestión Administrativa
			Imagen Personal	Peluquería
			Sanidad	Cuidados Auxiliares de Enfermería
San Pedro del Pinatar	Los Cuarteros	IES Dos Mares	Informática y Comunicaciones	Sistemas Microinformáticos y Redes
	San Pedro del Pinatar	IES Manuel Tárrega Escribano	Marítimo-Pesquera	Operaciones de Cultivo Acuícola
			Administración	Gestión Administrativa
Torre Pacheco	Torre Pacheco	IES Gerardo Molina	Electricidad y Electrónica	Equipos Electrónicos de Consumo
			Comercio y Marketing	Comercio
Torre Pacheco	Torre Pacheco	C.I.F.E.A. de Torre Pacheco*	Agraria	Producción Agropecuaria
			Agraria	Jardinería
		IES Gerardo Molina	Comercio y Marketing	Comercio
			Administración	Gestión Administrativa
			Electricidad y Electrónica	Instalaciones Eléctricas y Automáticas
			Transporte y Mantenimiento de Vehículos	Carrocería
Totana	Totana	IES Prado Mayor*	Administración	Gestión Administrativa
			Edificación y Obra Civil	Acabados de Construcción
			Electricidad y Electrónica	Instalaciones Eléctricas y Automáticas

*Participan en programas europeos Leonardo da Vinci/Erasmus

Municipio	Localidad	Centro	Familia Profesional	Ciclo Formativo
Yecla	Yecla	IES José Luis Castillo Puche*	Administración	Gestión Administrativa
			Electricidad y Electrónica	Instalaciones Eléctricas y Automáticas
			Madera, Mueble y Corcho	Fabricación Industrial de Carpintería y Mueble
			Sanidad	Cuidados Auxiliares de Enfermería

OFERTA DE CICLOS FORMATIVOS DE GRADO SUPERIOR. CURSO 2010-2011

Municipio	Localidad	Centro	Familia Profesional	Ciclo Formativo
Abarán	Abarán	IES Villa de Abarán	Administración y Gestión	Administración y Finanzas
Águilas	Águilas	IES Alfonso Escámez	Administración y Gestión	Administración y Finanzas
		IES Europa	Informática y Comunicaciones	Administración de Sistemas Informáticos en Red
Alcantarilla	Alcantarilla	IES Alcántara	Informática y Comunicaciones	Administración de Sistemas Informáticos en Red
		IES Sanje	Administración y Gestión	Administración y Finanzas
			Electricidad y Electrónica	Instalaciones Electrotécnicas
			Electricidad y Electrónica	Sistemas de Telecomunicación e Informáticos
		CFP Samaniego	Administración y Gestión	Administración y Finanzas
Sanidad	Dietética			
Alguazas	Alguazas	CES Vega Media	Informática y Comunicaciones	Administración de Sistemas Informáticos en Red
			Servicios Socioculturales y a la Comunidad	Educación Infantil

*Participan en programas europeos Leonardo da Vinci/Erasmus



Municipio	Localidad	Centro	Familia Profesional	Ciclo Formativo	
Alhama de Murcia	Alhama de Murcia	IES Miguel Hernández	Administración y Gestión	Administración y Finanzas	
			Actividades Físicas y Deportivas	Animación de Actividades Físicas y Deportivas	
Archena	Archena	IES Dr. Pedro Guillén	Administración y Gestión	Administración y Finanzas	
Caravaca de la Cruz	Caravaca de la Cruz	IES Ginés Pérez Chirinos*	Administración y Gestión	Administración y Finanzas	
			Informática y Comunicaciones	Desarrollo de Aplicaciones Informáticas	
		IES San Juan de la Cruz	Informática y Comunicaciones	Administración de Sistemas Informáticos en Red	
Cartagena	Los Dolores	CES San Juan Bosco	Electricidad y Electrónica	Sistemas de Regulación y Control Automáticos	
			Electricidad y Electrónica	Sistemas de Telecomunicación e Informáticos	
	Cartagena	IES Jiménez de la Espada*	Hostelería y Turismo	Guía, Información y Asistencia Turísticas	
			Hostelería y Turismo	Animación Turística	
			Hostelería y Turismo	Restauración	
	Santa Lucía	IES Almirante Bastarreche*	Electricidad y Electrónica	Sistemas de Telecomunicación e Informáticos	
			Imagen Personal	Estética	
	Cartagena	Cartagena	C.I.F.P. Carlos III*	Administración y Gestión	Administración y Finanzas
				Administración y Gestión	Secretariado
				Comercio y Marketing	Comercio Internacional (en régimen bilingüe)
				Comercio y Marketing	Gestión del Transporte
				Comercio y Marketing	Servicios al Consumidor
				Informática y Comunicaciones	Administración de Sistemas Informáticos en Red
Informática y Comunicaciones	Desarrollo de Aplicaciones Informáticas				

*Participan en programas europeos Leonardo da Vinci/Erasmus

Municipio	Localidad	Centro	Familia Profesional	Ciclo Formativo	
Cartagena	Cartagena	C.I.F.P. Carlos III*	Informática y Comunicaciones	Desarrollo de Aplicaciones Informáticas (a distancia)	
			Administración y Gestión	Administración y Finanzas (a distancia)	
			Comercio y Marketing	Gestión Comercial y Marketing	
	Los Dolores	IES El Bohío*	Informática y Comunicaciones	Administración de Sistemas Informáticos en Red	
			Sanidad	Laboratorio de Diagnóstico Clínico	
			Sanidad	Salud Ambiental	
	Cartagena	Cartagena	IES Politécnico*	Electricidad y Electrónica	Desarrollo de Productos Electrónicos
				Electricidad y Electrónica	Instalaciones Electrotécnicas
				Edificación y Obra Civil	Desarrollo y Aplicación de Proyectos de Construcción
				Edificación y Obra Civil	Desarrollo de Proyectos Urbanísticos y Operaciones Topográficas
				Fabricación Mecánica	Programación de la Producción en Fabricación Mecánica
				Fabricación Mecánica	Óptica de Anteojería
				Instalación y Mantenimiento	Mantenimiento de Equipo Industrial
				Instalación y Mantenimiento	Prevención de Riesgos Profesionales
				Transporte y Mantenimiento de Vehículos	Automoción
Química	Química Industrial				

*Participan en programas europeos Leonardo da Vinci/Erasmus



Municipio	Localidad	Centro	Familia Profesional	Ciclo Formativo
Cartagena	Cartagena	IES Mediterráneo*	Actividades Físicas y Deportivas	Animación de Actividades Físicas y Deportivas
			Servicios Socioculturales y a la Comunidad	Animación Sociocultural
			Servicios Socioculturales y a la Comunidad	Educación Infantil
			Servicios Socioculturales y a la Comunidad	Integración Social
Ceutí	Ceutí	IES Felipe de Borbón*	Administración y Gestión	Administración y Finanzas
Cieza	Cieza	IES Los Albares	Administración y Gestión	Administración y Finanzas
			Informática y Comunicaciones	Administración de Sistemas Informáticos en Red
			Instalación y Mantenimiento	Mantenimiento de Equipo Industrial
Fortuna	Fortuna	IES Santa María de los Baños	Administración y Gestión	Administración y Finanzas
Fuente Álamo	Fuente Álamo	IES Ricardo Ortega	Administración y Gestión	Administración y Finanzas
Jumilla	Jumilla	C.I.F.E.A. de Jumilla*	Industrias Alimentarias	Industria Alimentaria
			Industrias Alimentarias	Vitivinicultura
		IES Infanta Elena	Administración y Gestión	Administración y Finanzas
La Unión	La Unión	IES Sierra Minera*	Administración y Gestión	Administración y Finanzas
Lorca	Lorca	C.I.F.P de Lorca	Sanidad	Documentación Sanitaria
			Sanidad	Laboratorio de Diagnóstico Clínico
		C.I.F.E.A. de Lorca	Agraria	Gestión y Organización de Empresas Agropecuarias

*Participan en programas europeos Leonardo da Vinci/Erasmus

Municipio	Localidad	Centro	Familia Profesional	Ciclo Formativo	
Lorca	Lorca	IES Príncipe de Asturias	Comercio y Marketing	Comercio Internacional	
			Administración y Gestión	Administración y Finanzas	
		IES Ramón Arcas Meca	Informática y Comunicaciones	Desarrollo de Aplicaciones Informáticas	
			IES San Juan Bosco	Electricidad y Electrónica	Sistemas de Regulación y Control Automáticos
				Electricidad y Electrónica	Sistemas de Telecomunicación e Informáticos
				Informática y Comunicaciones	Administración de Sistemas Informáticos en Red
				Instalación y Mantenimiento	Prevención de Riesgos Profesionales
			Transporte y Mantenimiento de Vehículos	Automoción	
			Servicios Socioculturales y a la Comunidad	Educación Infantil	
			Servicios Socioculturales y a la Comunidad	Integración Social	
Mazarrón	Mazarrón	IES Domingo Valdivieso	Administración y Gestión	Administración y Finanzas	
Molina de Segura	Molina de Segura	IES Cañada de las Eras*	Administración y Gestión	Administración y Finanzas	
			Artes Gráficas	Producción en Industrias de Artes Gráficas	
			Comercio y Marketing	Gestión del Transporte	
		C.I.F.E.A. Molina Segura*	Industrias Alimentarias	Industria Alimentaria	
			Química	Química Ambiental	

*Participan en programas europeos Leonardo da Vinci/Erasmus



Municipio	Localidad	Centro	Familia Profesional	Ciclo Formativo
Molina de Segura	Molina de Segura	CFP Centro de Estudios Profesionales de Molina	Servicios Socioculturales y a la Comunidad	Interpretación de la Lengua de Signos
			Servicios Socioculturales y a la Comunidad	Educación Infantil
		IES Francisco de Goya	Electricidad y Electrónica	Sistemas de Regulación y Control Automáticos
			Informática y Comunicaciones	Administración de Sistemas Informáticos en Red
			Transporte y Mantenimiento de Vehículos	Automoción
Moratalla	Moratalla	IES D. Pedro García Aguilera*	Agraria	Gestión y Organización de los Recursos Naturales y Paisajísticos
Mula	Mula	IES Ribera de los Molinos*	Administración y Gestión	Administración y Finanzas
			Informática y Comunicaciones	Administración de Sistemas Informáticos en Red
Murcia	Puente Tocinos	IES Aljada	Administración y Gestión	Administración y Finanzas
			Informática y Comunicaciones	Administración de Sistemas Informáticos en Red
			Transporte y Mantenimiento de Vehículos	Automoción
Murcia	Alquerías	IES Alquerías*	Administración y Gestión	Administración y Finanzas
			Informática y Comunicaciones	Desarrollo de Aplicaciones Informáticas?
	Beniaján	IES Beniaján	Informática y Comunicaciones	Administración de Sistemas Informáticos en Red
	El Palmar	IES El Palmar*	Administración y Gestión	Administración y Finanzas
			Energía y Agua	Eficiencia Energética y Energía Solar Térmica
			Electricidad y Electrónica	Sistemas de Regulación y Control Automáticos

*Participan en programas europeos Leonardo da Vinci/Erasmus

Municipio	Localidad	Centro	Familia Profesional	Ciclo Formativo
Murcia	Murcia	IES Ingeniero de la Cierva*	Administración y Gestión	Administración y Finanzas
			Electricidad y Electrónica	Sistemas de Telecomunicación e Informáticos
			Informática y Comunicaciones	Administración de Sistemas Informáticos en Red
			Informática y Comunicaciones	Desarrollo de Aplicaciones Informáticas
			Sanidad	Documentación Sanitaria
			Sanidad	Imagen para el Diagnóstico
			Sanidad	Prótesis Dentales
	Espinardo	IES José Planes*	Informática y Comunicaciones	Desarrollo de Aplicaciones Informáticas
	Murcia	IES Juan Carlos I*	Actividades Físicas y Deportivas	Animación de Actividades Físicas y Deportivas
			Química	Laboratorio de Análisis y de Control de Calidad
			Servicios Socioculturales y a la Comunidad	Educación Infantil
			Servicios Socioculturales y a la Comunidad	Educación Infantil (a distancia)
			Servicios Socioculturales y a la Comunidad	Integración Social
	Servicios Socioculturales y a la Comunidad	Interpretación de la Lengua de Signos		

*Participan en programas europeos Leonardo da Vinci/Erasmus



Municipio	Localidad	Centro	Familia Profesional	Ciclo Formativo
Murcia	Murcia	IES La Flota*	Administración y Gestión	Administración y Finanzas
			Administración y Gestión	Secretariado
			Hostelería y Turismo	Agencias de Viajes y Gestión de Eventos
			Hostelería y Turismo	Gestión de Alojamientos Turísticos
			Hostelería y Turismo	Restauración
		IES Miguel de Cervantes*	Administración y Gestión	Administración y Finanzas
			Comercio y Marketing	Gestión Comercial y Marketing
			Electricidad y Electrónica	Desarrollo de Productos Electrónicos
			Electricidad y Electrónica	Instalaciones Electrotécnicas
			Edificación y Obra Civil	Desarrollo y Aplicación de Proyectos de Construcción
		IES Miguel de Cervantes*	Edificación y Obra Civil	Desarrollo de Proyectos Urbanísticos y Operaciones Topográficas
			Edificación y Obra Civil	Realización y Planes de Obra
			Fabricación Mecánica	Diseño en Fabricación Mecánica
			Fabricación Mecánica	Programación de la Producción en Fabricación Mecánica
			Instalación y Mantenimiento	Prevención de Riesgos Profesionales
			Transporte y Mantenimiento de Vehículos	Automoción
			Sanidad	Dietética
Sanidad	Laboratorio de Diagnóstico Clínico			

*Participan en programas europeos Leonardo da Vinci/Erasmus

Municipio	Localidad	Centro	Familia Profesional	Ciclo Formativo
Murcia	Murcia	IES Ramón y Cajal*	Administración y Gestión	Administración y Finanzas
			Imagen y Sonido	Imagen
			Imagen y Sonido	Realización de Audiovisuales y Espectáculos
			Imagen Personal	Estética
			Sanidad	Anatomía Patológica y Citología
			Sanidad	Higiene Bucodental
	CFP FREMM	Instalación y Mantenimiento	Desarrollo de Proyectos de Instalaciones Térmicas y de Fluidos	
	CFP Parra	Actividades Físicas y Deportivas	Animación de Actividades Físicas y Deportivas	
Servicios Socioculturales y a la Comunidad		Educación Infantil		
Los Garres	CFP Severo Ochoa	Administración y Gestión	Desarrollo de Proyectos Urbanísticos y Operaciones Topográficas	
Puerto Lumbreras	Puerto Lumbreras	IES Rambla de Nogalte*	Administración y Gestión	Administración y Finanzas
San Javier	Santiago de la Ribera	IES Mar Menor*	Administración y Gestión	Administración y Finanzas
			Actividades Físicas y Deportivas	Animación de Actividades Físicas y Deportivas
San Pedro del Pinatar	Los Cuarteros	IES Dos Mares	Informática y Comunicaciones	Administración de Sistemas Informáticos en Red
	San Pedro del Pinatar	IES Manuel Tárrega Escribano	Administración y Gestión	Administración y Finanzas
			Marítimo-Pesquera	Producción Acuícola
Santomera	Santomera	IES Poeta Julián Andúgar*	Comercio y Marketing	Comercio Internacional

*Participan en programas europeos Leonardo da Vinci/Erasmus



Municipio	Localidad	Centro	Familia Profesional	Ciclo Formativo
Torre Pacheco	Torre Pacheco	CI.F.E.A. Torre Pacheco*	Agraria	Gestión y Organización de los Recursos Naturales y Paisajísticos
		IES Gerardo Molina	Administración y Gestión	Administración y Finanzas
			Comercio y Marketing	Comercio Internacional
			Comercio y Marketing	Gestión Comercial y Marketing
Totana	Totana	IES Prado Mayor*	Administración y Gestión	Administración y Finanzas
Yecla	Yecla	IES José L.Castillo Puche*	Administración y Gestión	Administración y Finanzas
Yecla	Yecla	IES José L.Castillo Puche*	Informática y Comunicaciones	Administración de Sistemas Informáticos en Red
			Sanidad	Higiene Bucodental
			Madera, Mueble y Corcho	Desarrollo de Productos en Carpintería y Mueble

*Participan en programas europeos Leonardo da Vinci/Erasmus





9. ENSEÑANZAS DE RÉGIMEN ESPECIAL

9.1. ENSEÑANZAS ARTÍSTICAS.



Tienen como finalidad proporcionar al alumnado una formación artística de calidad y garantizar la cualificación de los futuros profesionales.

En la Región de Murcia se ofertan las siguientes enseñanzas artísticas:

1. Enseñanzas Elementales de Música (EEM) y de Danza (EED) organizadas en 4 cursos de duración.
2. Enseñanzas artísticas profesionales: de Música, de Danza y de Artes Plásticas y Diseño.
3. Enseñanzas artísticas superiores de Grado en Música, Arte Dramático y Diseño.

Además, se pueden cursar estudios de música o de danza que no conduzcan a la obtención de títulos con validez académica o profesional en las escuelas de música y danza.

ENSEÑANZAS ELEMENTALES Y PROFESIONALES DE MÚSICA Y DANZA

Las enseñanzas de música y danza se estructuran en:

1. Enseñanzas Elementales de Música (EEM) y de Danza (EED), 4 cursos de duración.
2. Enseñanzas Profesionales de Música (EPM) y de Danza (EPD) que tienen una duración de 6 cursos.

Quienes superen todas las asignaturas que componen el currículo de las Enseñanzas Elementales de Música o de Danza recibirán la correspondiente certificación acreditativa.

La superación de las Enseñanzas Profesionales de Música o de Danza dará derecho a la obtención del título profesional correspondiente.

El alumnado que finalice las Enseñanzas Profesionales de Música o Danza obtendrá el título de Bachiller si supera las materias comunes del Bachillerato, aunque no haya realizado el Bachillerato de la modalidad de Artes en su vía específica de Música y Danza.

Centros donde se imparte

Centros Públicos:

Los conservatorios son los centros públicos donde se imparten las Enseñanzas Profesionales de Música y de Danza y, en su caso, las Enseñanzas Elementales. Así mismo, estas enseñanzas se pueden cursar en centros privados autorizados.

La Región de Murcia cuenta con ocho Conservatorios de Música y un Conservatorio de Danza.

Localidad	Centros	Tipo de Enseñanza	Especialidades
Caravaca de la Cruz	Conservatorio de Música de Caravaca de la Cruz	EPM	Clarinete, Contrabajo, Fagot, Flauta travesera, Guitarra, Oboe, Percusión, Piano, Saxofón, Trombón, Trompa, Trompeta, Tuba, Viola, Violín y Violonchelo.
Cartagena	Conservatorio de Música de Cartagena	EEM	Clarinete, Contrabajo, Fagot, Flauta travesera, Guitarra, Oboe, Percusión, Piano, Saxofón, Trombón, Trompa, Trompeta, Tuba, Viola, Violín y Violonchelo.
		EPM	Cante flamenco, Canto, Clarinete, Contrabajo, Fagot, Flauta travesera, Guitarra, Guitarra flamenca, Oboe, Percusión, Piano, Saxofón, Trompón, Trompa, Trompeta, Tuba, Viola, Violín y Violonchelo.

Clave: EEM: Enseñanzas Elementales de Música - EPM: Enseñanzas Profesionales de Música - EED: Enseñanzas Elementales de Danza - EPD: Enseñanzas Profesionales de Danza



Localidad	Centros	Tipo de Enseñanza	Especialidades
Cieza	Conservatorio de Música de Cieza	EPM	Acordeón, Clarinete, Contrabajo, Fagot, Flauta travesera, Guitarra, Oboe, Percusión, Piano, Saxofón, Trombón, Trompa, Trompeta, Tuba, Viola, Violín y Violonchelo.
Jumilla	Conservatorio de Música "Julián Santos" de Jumilla	EPM	Clarinete, Contrabajo, Fagot, Flauta travesera, Guitarra, Oboe, Percusión, Piano, Saxofón, Trombón, Trompa, Trompeta, Tuba, Viola, Violín y Violonchelo.
Lorca	Conservatorio de Música "Narciso Yepes" de Lorca	EEM	Clarinete, Contrabajo, Fagot, Flauta travesera, Guitarra, Oboe, Percusión, Piano, Saxofón, Trombón, Trompa, Trompeta, Tuba, Viola, Violín y Violonchelo.
		EPM	Canto, Clarinete, Contrabajo, Fagot, Flauta travesera, Guitarra, Oboe, Percusión, Piano, Saxofón, Trombón, Trompa, Trompeta, Tuba, Viola, Violín y Violonchelo.
Molina de Segura	Conservatorio de Música "Maestro Jaime López" de Molina de Segura	EPM	Clarinete, Contrabajo, Fagot, Flauta travesera, Guitarra, Oboe, Percusión, Piano, Saxofón, Trombón, Trompa, Trompeta, Tuba, Viola, Violín y Violonchelo.

Clave: EEM: Enseñanzas Elementales de Música - EPM: Enseñanzas Profesionales de Música - EED: Enseñanzas Elementales de Danza - EPD: Enseñanzas Profesionales de Danza

Localidad	Centros	Tipo de Enseñanza	Especialidades
Murcia	Conservatorio de Música de Murcia	EEM	Acordeón, Arpa, Clarinete, Clave (a extinguir), Contrabajo, Fagot, Flauta de pico, Flauta travesera, Guitarra, Instrumentos de púa, Oboe, Órgano, Percusión, Piano, Saxofón, Trombón, Trompa, Trompeta, Tuba, Viola, Violín y Violonchelo.
		EPM	Acordeón, Arpa, Canto, Clarinete, Clave (a extinguir), Contrabajo, Fagot, Flauta de pico, Flauta travesera, Guitarra, Instrumentos de púa, Oboe, Órgano, Percusión, Piano, Saxofón, Trombón, Trompa, Trompeta, Tuba, Viola, Violín y Violonchelo.
	EED		
	Conservatorio de Danza de Murcia	EPD	Danza Clásica Danza Española Danza Contemporánea
San Javier	Conservatorio de Música de San Javier	EPM	Clarinete, Contrabajo, Fagot, Flauta travesera, Guitarra, Oboe, Percusión, Piano, Saxofón, Trombón, Trompa, Trompeta, Tuba, Viola, Violín y Violonchelo.

Clave: EEM: Enseñanzas Elementales de Música - EPM: Enseñanzas Profesionales de Música - EED: Enseñanzas Elementales de Danza - EPD: Enseñanzas Profesionales de Danza



Centros Privados Autorizados:

Localidad	Centros	Tipo de Enseñanza	Especialidades
Alcantarilla	Centro autorizado de danza "María Dolores Riquelme"	EED	
Alhama de Murcia	Centro Autorizado de Danza "Pryorem" de Alhama de Murcia	EED	
Cartagena	Centro autorizado de música "Colegio Narval" de Cartagena	EEM	Clarinete, Contrabajo, Flauta Travesera, Guitarra Piano, Saxofón, Trompa, Trompeta, Viola y Violín.
	Centro autorizado de música "Alter Musici" de Cartagena	EEM	Acordeón, Clarinete, Contrabajo, Fagot, Flauta Travesera, Guitarra, Oboe, Percusión, Piano, Saxofón, Trombón, Trompa, Trompeta, Tuba, Viola, Violín y Violonchelo.
	Estudio de danza "Nuria Mas" de Cartagena	EED	
Los Narejos	Centro autorizado de música "Las Claras del Mar Menor"	EEM	Clarinete, Flauta Travesera, Guitarra, Piano, Trompeta, Viola, Violín y Violonchelo
Molina de Segura	Centro autorizado de música "Colegio San Jorge" de Molina de Segura	EEM	Clarinete, Contrabajo, Flauta Travesera, Guitarra, Piano, Trompa, Trompeta, Violín y Violonchelo.
Murcia	Centro autorizado de música "Santa Cecilia" de Murcia	EEM	Clarinete, Flauta Travesera, Guitarra, Piano, Viola y Violonchelo.
	Centro autorizado de danza "Flexión" de Murcia	EED	
	Centro autorizado de danza "Camargo" de Murcia	EED	

Clave: EEM: Enseñanzas Elementales de Música - EPM: Enseñanzas Profesionales de Música - EED: Enseñanzas Elementales de Danza

Localidad	Centros	Tipo de Enseñanza	Especialidades
Murcia	Centro autorizado de música "Anmavi" de Murcia	EEM	Clarinete, Flauta travesera, Piano, Saxofón, Trompeta, Viola, Violín y Violonchelo.
		EPM	Acordeón, Canto, Contrabajo, Clarinete, Fagot, Flauta Travesera, Guitarra, Oboe, Piano, Saxofón, Trompa, Trompeta, Tuba, Viola, Violín y Violonchelo.
	Centro autorizado de danza "María Dolores Moreno Meseguer" de Murcia	EED	
	Centro autorizado de música "Alter Musici" de Murcia	EEM	Clarinete, Contrabajo, Fagot, Flauta Travesera, Guitarra, Oboe, Percusión, Piano, Saxofón, Trombón, Trompa, Trompeta, Tuba, Viola, Violín, Violonchelo.
EPM		Canto, Clarinete, Contrabajo, Fagot, Flauta Travesera, Guitarra, Oboe, Percusión, Piano, Saxofón, Trombón, Trompa, Trompeta, Tuba, Viola, Violín, Violonchelo.	

Clave: EEM: Enseñanzas Elementales de Música - EPM: Enseñanzas Profesionales de Música - EED: Enseñanzas Elementales de Danza



Requisitos de admisión

Enseñanzas Elementales de Música y Danza:

La admisión en las Enseñanzas Elementales de Música y Danza está supeditada a la superación del procedimiento de ingreso en primer curso o la prueba de ingreso a curso distinto de primero, así como cumplir los requisitos de edad.

La edad mínima requerida para ingresar al primer curso será de 8 años; la máxima de 12 en Música y de 11 en Danza. La edad deberá cumplirse en el año natural de la convocatoria.

Excepcionalmente, podrán ser admitidos para la realización del procedimiento de ingreso al primer curso los aspirantes de 7 años que acrediten tener concedida la flexibilización de la escolarización por su condición de sobredotación intelectual.

En el ingreso a curso distinto de primero la edad mínima será correlativa con el curso, es decir, 9 años para segundo, 10 para tercero y 11 para cuarto. Se procederá de la misma forma con la edad máxima.

Enseñanzas Profesionales de Música y Danza:

La admisión del alumnado en las Enseñanzas Profesionales de Música y Danza está supeditada a las calificaciones obtenidas en la prueba de acceso, bien sea a primer curso o a curso distinto de primero. Mediante esta prueba se valorará la madurez, las aptitudes y los conocimientos para cursar con aprovechamiento estos estudios. No hay requisitos de edad aunque se recomienda, de manera general como edad mínima, los 12 años con el fin de poder acceder, una vez finalizadas estas enseñanzas, a las Enseñanzas Artísticas Superiores de Grado en Música o de Grado en Danza.

En el caso de alumnado que, habiendo finalizado las Enseñanzas Elementales de Música o de Danza, desee continuar estudios en las Enseñanzas Profesionales, también deberá presentarse a la prueba de acceso.

Solicitudes de admisión

Anualmente, durante el mes de mayo, se publica una convocatoria. A estos efectos, debe presentarse la oportuna solicitud de admisión, debidamente cumplimentada y acompañada de la documentación que se precise, en el centro en que se desee cursar estudios.

Procedimiento de Ingreso en las Enseñanzas Elementales de Música y Danza

I. Ingreso a Primer Curso:

El procedimiento de ingreso se realizará en una convocatoria anual única que tendrá lugar en el mes de junio para el ingreso en las Enseñanzas Elementales de Música y en septiembre para Danza. Mediante el mismo se valora en los aspirantes las aptitudes y capacidades necesarias para cursar estas enseñanzas, teniendo en cuenta la edad. No se pueden exigir a los aspirantes conocimientos previos.

II. Ingreso a un curso distinto de Primero:

Para ingresar a curso distinto de Primero se debe superar la correspondiente prueba de ingreso que, para Música, tendrá lugar en el mes de junio y para Danza en septiembre. En ella se evalúan la madurez y los conocimientos necesarios para poder incorporarse a ese nivel de estudios.

Prueba de acceso a las Enseñanzas Profesionales de Música y Danza:

I. Acceso a Primer Curso:

La prueba de acceso, específica para cada especialidad, se realizará en una convocatoria anual única que tendrá lugar en el mes de junio.

II. Acceso a un curso distinto de Primero:

Como en el caso anterior la prueba se realizará en una convocatoria anual única que tendrá lugar en el mes de junio.





ENSEÑANZAS PROFESIONALES DE ARTES PLÁSTICAS Y DISEÑO

Las Enseñanzas Profesionales de Artes Plásticas y Diseño se organizan en ciclos de formación específica de Grado Medio y Grado Superior.

En la Región de Murcia se imparten los siguientes Ciclos Formativos de Grado Superior correspondientes a estas enseñanzas:

- Artes Aplicadas a la Escultura.
- Ilustración.
- Fotografía Artística.
- Modelismo y Maquetismo.
- Joyería Artística.

Los alumnos que superen el Grado Superior de Artes Plásticas y Diseño recibirán el título de Técnico Superior de Artes Plásticas y Diseño en la especialidad correspondiente. Este título permitirá el acceso a los estudios superiores que se determinen, teniendo en cuenta su relación con los estudios de artes plásticas y diseño correspondientes.

Centro en que se imparte

En la Región de Murcia los cinco Ciclos Formativos de Grado Superior relativos a estas enseñanzas se imparten en la Escuela de Arte y Superior de Diseño de Murcia.

Requisitos de acceso

Podrán acceder a los Ciclos Formativos de Grado Superior de Artes Plásticas y Diseño quienes tengan el título de Bachiller y superen una prueba que permita demostrar las aptitudes necesarias para cursar con aprovechamiento las enseñanzas de que se trate.

También podrán acceder aquellos aspirantes que, careciendo de los requisitos académicos, superen una prueba de acceso. Para acceder por esta vía se requerirá tener 19 años como mínimo, cumplidos en el año de realización de la prueba, o 18 si se acredita estar en posesión del título de Técnico relacionado con aquél al que se desea acceder. Las pruebas de acceso deberán acreditar la madurez en relación con los objetivos del Bachillerato y las aptitudes a las que se ha hecho referencia en el apartado anterior.

Solicitudes de admisión

El plazo de presentación de solicitudes de admisión se publica cada año, aproximadamente en la primera quincena del mes de mayo, debiendo formalizarse en impreso oficial que facilitará la Escuela de Arte y Superior de Diseño, y acompañar a dicha solicitud, en su caso, la documentación correspondiente. La presentación de instancias se realizará en la misma Escuela de Arte y Superior de Diseño.

ENSEÑANZAS ARTÍSTICAS SUPERIORES



En el curso 2010/2011 se iniciará la implantación de las enseñanzas artísticas superiores de:

- Grado en Música.
- Grado en Arte Dramático.
- Grado en Diseño.

El Grado Superior de Música, de Arte Dramático y de Diseño derivado de la Ley Orgánica de Ordenación General del Sistema Educativo (LOGSE) de 3 de octubre de 1990, continuará impartándose hasta su extinción.

Grado en Música

Las Enseñanzas Artísticas de Grado en Música tendrán como objetivo general la formación cualificada de profesionales que dominen los conocimientos propios de la música y adopten las actitudes necesarias que les hagan competentes para integrarse en los distintos ámbitos profesionales de esta disciplina.

Las Enseñanzas Artísticas de Grado en Música se organizan en diferentes especialidades:

- Composición.
- Dirección.
- Interpretación.
- Musicología.
- Pedagogía.
- Producción y gestión.
- Sonología.

El Plan de Estudios, comprenderá 4 cursos académicos. La distribución de los contenidos será la siguiente:

- Formación básica.
- Formación especializada.
- Trabajo fin de Grado que se realizará en la fase final del plan de estudios.

La superación de los estudios superiores de Música dará lugar a la obtención del Título de Graduado en Música en la especialidad correspondiente, que será equivalente a todos los efectos al título universitario de Licenciado o el título de Grado equivalente.



Grado en Arte Dramático

Las enseñanzas artísticas de Grado en Arte Dramático tendrán como objetivo general la formación cualificada de profesionales en los ámbitos de la interpretación y dirección escénica y la dramaturgia y aquellas áreas de conocimiento e investigación vinculadas con ellas.

Las enseñanzas artísticas de Grado en Arte Dramático se organizan en diferentes especialidades:

- Dirección escénica y dramaturgia.
- Interpretación.
- El Plan de Estudios comprenderá 4 cursos académicos.

Quienes hayan superado las enseñanzas de arte dramático obtendrán el Título de Graduado en Arte Dramático, equivalente a todos los efectos al título universitario de Licenciado, o el título de Grado equivalente.

Grado en Diseño

Las Enseñanzas Artísticas de Grado en Diseño tendrán como objetivo la formación cualificada de profesionales en el ámbito del diseño, capaces de comprender, definir y optimizar los productos y servicios del diseño en sus diferentes ámbitos, dominar los conocimientos científicos, humanísticos, tecnológicos y artísticos y los métodos y procedimientos asociados a ellos, así como generar valores de significación artística, cultural, social y medioambiental, en respuesta a los cambios sociales y tecnológicos que se vayan produciendo.

La ordenación de estos estudios comporta su organización por especialidades:

- Diseño Gráfico.
- Diseño de Productos.
- Diseño de Interiores.
- Diseño Moda.

El plan de estudios comprenderá 4 cursos académicos cuyo contenido básico será el siguiente:

- Formación básica.
- Formación especializada.
- Prácticas externas.
- Trabajo fin de Grado que se realizará en la fase final del plan de estudios.

Los estudios superiores de diseño conducirán al Título de Graduado en Diseño, en la especialidad que corresponda, que será equivalente a todos los efectos al título universitario de Diplomado, o el título de Grado equivalente.

Centros en que se imparte

Centros Públicos:

Centros	Tipo de Enseñanza	Especialidades
Conservatorio Superior de Música de Murcia	Grado Superior de Música (LOGSE)	Acordeón, Arpa, Canto, Clarinete, Clave, Contrabajo, Fagot, Flauta de pico, Flauta travesera, Guitarra, Guitarra flamenca, Instrumentos de púa, Oboe, Órgano, Percusión, Piano, Saxofón, Traverso barroco, Trombón, Trompa, Trompeta, Tuba, Viola, Violín y Violonchelo Composición, Dirección de coro, Dirección de orquesta, Musicología y Pedagogía del lenguaje y la Educación musical
Conservatorio Superior de Música de Murcia	Grado en Música (LOE)	Composición Dirección Interpretación Musicología Pedagogía
Escuela Superior de Arte Dramático de Murcia	Grado en Arte Dramático (LOGSE y LOE)	Interpretación (opción Textual y Musical) Dirección Escénica y Dramaturgia (opción Dirección Escénica).
Escuela de Arte y Superior de Diseño de Murcia	Grado en Diseño (LOGSE y LOE)	Diseño Gráfico Diseño de Productos Diseño de Interiores Diseño de Moda



Centros Privados:

Centros	Tipo de Enseñanza	Especialidades
Centro Privado Autorizado "Escuela Superior internacional" de Murcia Domicilio: C/ Maestros Onofre y Amador, nº 5, Murcia	Grado en Diseño (LOGSE y LOE)	Diseño Gráfico Diseño de Interiores

Requisitos de acceso

Para el acceso a las enseñanzas oficiales conducentes al Título de Graduado en **Música** será preciso reunir los requisitos siguientes:

1. Estar en posesión del título de Bachiller o haber superado la prueba de acceso a la universidad para mayores de 25 años. Los mayores de 19 años de edad podrán acceder directamente a las enseñanzas artísticas superiores mediante una prueba específica.
2. La superación de la correspondiente prueba específica.

Para el acceso a las enseñanzas oficiales conducentes al Título de Graduado en **Arte Dramático** será preciso reunir los requisitos siguientes:

1. Estar en posesión del título de bachiller o haber superado la prueba de acceso a la universidad para mayores de 25 años. Los mayores de 19 años de edad podrán acceder directamente a las enseñanzas artísticas superiores mediante la superación de una prueba específica.
2. La superación de la correspondiente prueba específica.

Para el acceso a las enseñanzas oficiales conducentes al Título de Graduado en **Diseño**, será preciso reunir los requisitos siguientes:

1. Estar en posesión del título de bachiller o haber superado la prueba de acceso a la universidad para mayores de 25 años. Los mayores de 19 años de edad podrán acceder directamente a las enseñanzas artísticas superiores mediante la superación de una prueba específica.
2. La superación de la correspondiente prueba específica.
3. Acceso directo con el título de Técnico Superior de Artes Plásticas y Diseño según la reserva de plazas que se establezca.

Solicitudes de admisión

El plazo de presentación de solicitudes de admisión se publica cada año y corresponde aproximadamente con la segunda quincena del mes de mayo, debiendo formalizarse en impreso oficial, que facilitará el propio centro, y acompañar a dicha solicitud la documentación que, en su caso, se solicite. La presentación de instancias se realizará en el mismo centro de destino.

9.2. ENSEÑANZAS DE IDIOMAS.

Las enseñanzas de idiomas de régimen especial tienen por objeto capacitar al alumnado para adquirir una competencia comunicativa efectiva en cualquiera de los diferentes idiomas ofertados en la Región de Murcia (alemán, árabe, chino, español, francés, inglés e italiano) así como la actualización y perfeccionamiento profesional de adultos y el fomento del estudio de idiomas a distancia. Estas enseñanzas se organizan actualmente en tres niveles, con la siguiente duración y correspondencia con los niveles MCER del Consejo de Europa:

Niveles	Cursos	Correspondencia niveles MCER
BÁSICO (NB)	2 ó 3 cursos: NB1 y NB2 (y NB3 en Árabe y Chino)	A2
INTERMEDIO (NI)	2 ó 3 cursos: NI1 y NI2 (y NI3 en Árabe y Chino)	B1
AVANZADO (NA)	Dos cursos: NA1 y NA2	B2

Estructuradas sobre una base de 120 horas anuales, habitualmente se concentran en dos jornadas (lunes y miércoles o martes y jueves) con el fin de flexibilizar la asistencia al alumnado. Las enseñanzas se pueden cursar con carácter presencial en todos los idiomas y no presencial en inglés y francés para el Nivel Básico (EOI On Line: Enseñanza a través de Internet con prácticas en el centro).

Las enseñanzas están orientadas a un alumnado adulto. Con variaciones según el centro de que se trate o del turno horario. Los grupos de alumnado pueden ser muy heterogéneos en edades y en contextos sociales y profesionales.

Estas enseñanzas tienen un corte marcadamente práctico y el estudiante adquiere competencia en todas las destrezas de la lengua estudiada: comprensión y expresión orales y escritas.

Partiendo de un Nivel Básico en el cual se presupone que el alumno desconoce la lengua, se llega actualmente a un Nivel Avanzado a cuya conclusión el alumno debe ser capaz de relacionarse de forma oral y escrita con hablantes nativos con el grado suficiente de fluidez y naturalidad para que la comunicación se realice sin esfuerzo.

Al concluir el último curso de cada nivel se desarrolla una prueba terminal específica de certificación, cuya superación da lugar al certificado del nivel correspondiente. A estas pruebas pueden concurrir como candidatos libres todas aquellas personas que, teniendo conocimientos previos de la lengua, deseen obtener el certificado oficial de alguno de los niveles.

Las pruebas terminales específicas de certificación se realizan con carácter único y simultáneo en todos los centros de la Región de Murcia. Estas pruebas se elaboran siguiendo un procedimiento controlado con un doble fin, tanto determinar con precisión el nivel de competencia de cada candidato, como asegurar que la prueba se corresponde con el nivel previsto y con los niveles de referencia.



Centros en que se imparte:

Localidad	EOI / Extensión	Alemán	Árabe	Chino	Español	Francés	Inglés	Italiano
Abarán	Aula desplazada de Abarán	-	-	-	-	-	NB	-
Águilas	Ext. Águilas	-	-	-	-	-	NB	-
Alcantarilla	Ext. Alcantarilla	-	-	-	-	-	NB	-
Alhama de Murcia	Ext. Alhama de Murcia	-	-	-	-	-	NB	-
Caravaca de la Cruz	EOI Caravaca de la Cruz	NB	-	-	-	NB NI	NB NI NA	-
Cartagena	EOI Cartagena	NB NI NA	NB NI	-	-	NB NI NA	NB NI NA	NB NI NA
Ceutí	Aula desplazada de Ceutí	-	-	-	-	-	NB	-
Cieza	Ext. Cieza	-	-	-	-	-	NB NI	-
Lorca	EOI Lorca	-	-	-	-	NB NI NA	NB NI NA	NB
Mazarrón	Ext. Mazarrón	-	-	-	-	-	NB NI	-

Clave: NB: Nivel Básico – NI: Nivel Intermedio – NA: Nivel Avanzado

Localidad	EOI / Extensión	Alemán	Árabe	Chino	Español	Francés	Inglés	Italiano
Molina de Segura	EOI Molina de Segura	-	-	-	-	NB NI	NB NI NA	-
Mula	Ext. Mula	-	-	-	-	-	NB NI	-
Murcia	EOI Murcia	NB NI NA	NB NI	NB	NB NI NA	NB NI NA	NB NI NA	NB NI NA
Murcia	Ext. Murcia 2	-	-	-	-	-	NB NI NA	-
San Javier	EOI San Javier	-	-	-	-	NB NI	NB NI NA	-
Torre Pacheco	Ext. Torre Pacheco	-	-	-	-	-	NB	-
Totana	Ext. Totana	-	-	-	-	-	NB NI	-
Yecla	Ext. Yecla	-	-	-	-	-	NB NI	-

Clave: NB: Nivel Básico – NI: Nivel Intermedio – NA: Nivel Avanzado



Requisitos de acceso:

Para acceder a las enseñanzas de idiomas será requisito imprescindible tener 16 años cumplidos en el año en que se comiencen los estudios, o 14 años para seguir las enseñanzas de un idioma distinto del cursado en la educación secundaria obligatoria.

El título de Bachiller habilitará para acceder directamente a los estudios de idiomas de nivel intermedio de la primera lengua extranjera cursada en el Bachillerato.

Los certificados de nivel básico y nivel intermedio permitirán el acceso a las enseñanzas del nivel intermedio y del nivel avanzado, respectivamente.

Además, se podrán incorporar a cursos distintos de primero, dentro del nivel básico, los solicitantes con conocimientos previos del idioma.

Solicitudes de admisión:

El período de presentación de solicitudes de admisión se desarrolla habitualmente entre la segunda y cuarta semana de mayo. La solicitud puede presentarse de forma telemática a través de la Web de cada centro, no siendo necesario desplazarse al mismo hasta el momento de formalizar la matrícula.

Enlaces de interés:

Enseñanzas y certificados:	www.educarm.es/regimen_especial
EOI Caravaca de la Cruz:	www.eoicaravaca.org
EOI Cartagena:	www.cartagena.org
EOI Lorca:	www.lorca.org
EOI Molina de Segura:	www.eoimolina.org
EOI Murcia:	www.eoimurcia.org
EOI San Javier:	eojisjavier.blogspot.com

9.3. ENSEÑANZAS DEPORTIVAS.

Las Enseñanzas Deportivas tienen por finalidad preparar a los alumnos para la actividad profesional en el sistema deportivo, en relación con una modalidad o especialidad deportiva, y facilitar la adaptación de los técnicos formados a la evolución del mundo laboral y deportivo y a la ciudadanía activa.

En el curso 2010/2011 se implantará la modalidad deportiva de Baloncesto.

Las modalidades deportivas de Fútbol y Fútbol Sala se imparten en un centro privado.

Las enseñanzas deportivas podrán estar referidas al Catálogo Nacional de Cualificaciones Profesionales y se estructurarán en dos Grados: Grado Medio, que consta de dos niveles, y Grado Superior.

Estas enseñanzas conducen respectivamente al título de Técnico Deportivo y al título de Técnico Deportivo Superior en la modalidad o especialidad deportiva correspondiente.

Titulación	Grados	Duración
Título de Técnico Deportivo	Primer nivel Medio: Segundo nivel	Grado Medio: 950-1.100 horas de formación
Título de Técnico Deportivo Superior	Superior	Grado Superior: 750-1.000 horas de formación

SALIDAS PROFESIONALES:

Estos títulos habilitan para ejercer las siguientes profesiones:

■ Entrenadores profesionales.

□ Funciones:

- El entrenamiento, la selección, el asesoramiento, la planificación, la programación, la dirección, el control, la evaluación y el seguimiento de deportistas y equipos, y funciones análogas de cara a la competición.

■ Directores deportivos.

□ Funciones:

- La promoción, la dirección, la gestión, la programación, la planificación, la coordinación, el control y la supervisión en centros, servicios y establecimientos deportivos (Centros de alto rendimiento, Federaciones deportivas, Escuelas deportivas, etc.)

La adquisición de estas titulaciones darán lugar a la posibilidad de acceso a los estudios de: Maestro en todas las especialidades, Diplomado Educación Social, Diplomado en Enfermería, Diplomado en Fisioterapia, Diplomado en Trabajo Social, Diplomado en Terapia Ocupacional, Diplomado en Turismo y Licenciado en Ciencias de la Actividad Física y del Deporte.



ESTRUCTURA GENERAL DE LAS ENSEÑANZAS DEPORTIVAS:



Existe un primer periodo de formación en el centro educativo y una segunda fase de prácticas en Federaciones Deportivas o Empresas de Actividades Físicas Deportivas concluyendo con un Proyecto Final de Carrera.

Centros en que se imparte:

Localidad	Centros	Modalidad Deportiva
La Alberca	IES Alquibla Domicilio: Carril del Molino, 3- La Alberca	Baloncesto
Murcia	Centro Privado Autorizado de Enseñanzas Deportivas "Federación de Fútbol de la Región de Murcia" Domicilio: C/ Cabecicos n.º 8 Murcia	Fútbol Fútbol Sala

Requisitos de acceso:

Los requisitos generales de acceso al Grado Medio son: estar en posesión del Título de Graduado en Educación Secundaria o equivalente y la superación de una prueba de carácter específico o acreditación de un Mérito Deportivo.

Los requisitos generales de acceso al Grado Superior son: estar en posesión del Título de Técnico Deportivo o el Título de Bachiller y la superación de una prueba de carácter específico o acreditación de un Mérito Deportivo.

Los solicitantes que no estén en posesión del título de Graduado en Educación Secundaria Obligatoria o de Bachiller, podrán acceder a estas enseñanzas siempre que reúnan los otros requisitos de carácter general y específico y además superen la prueba correspondiente.

Solicitudes de admisión:

El plazo de presentación de solicitudes de admisión se publica cada año aproximadamente en el mes de septiembre debiendo formalizarse en impreso oficial que facilitará el propio centro y acompañar a dicha solicitud la documentación acreditativa que se establezca en la normativa publicada al efecto.

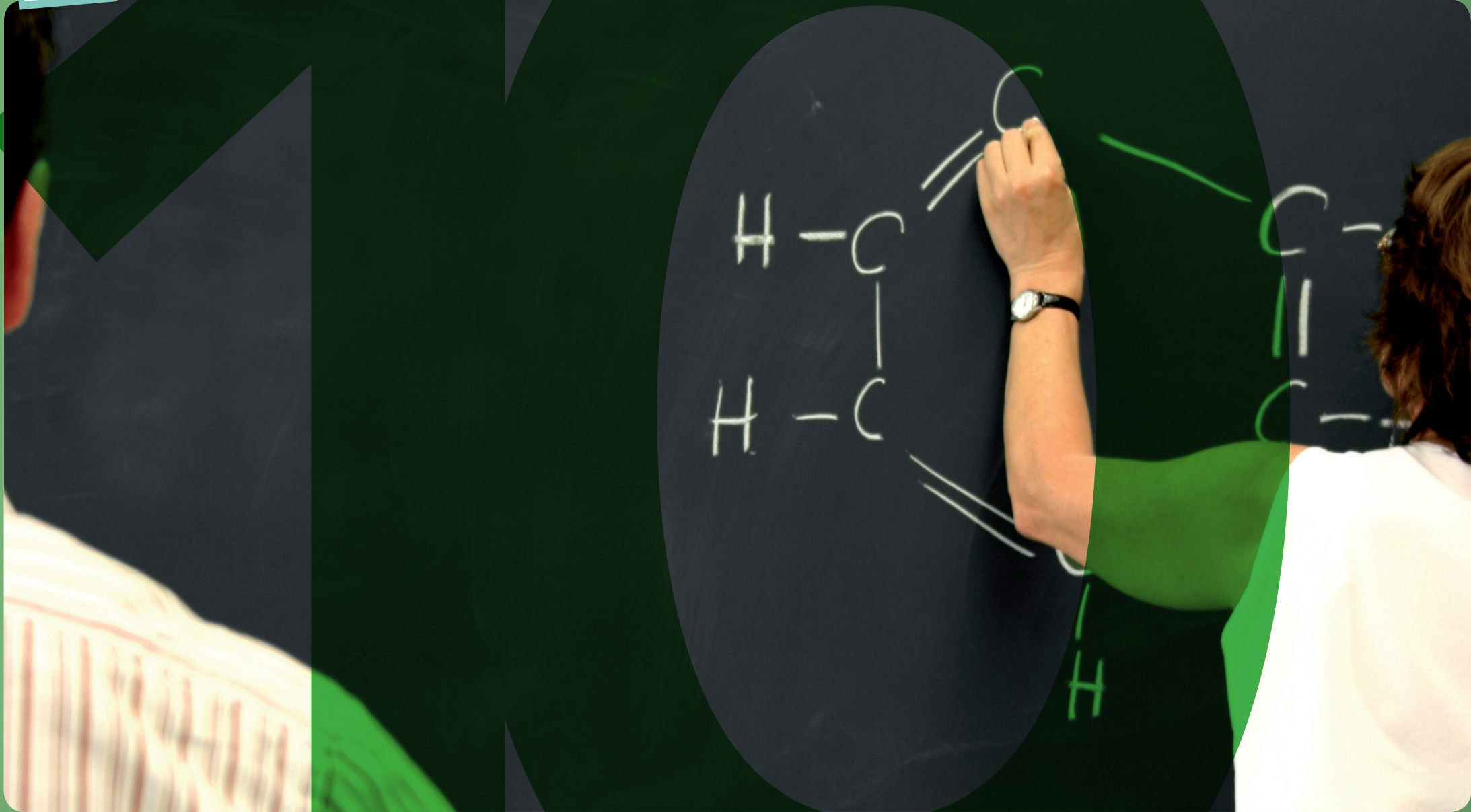

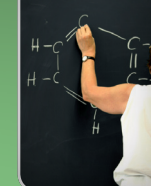

10. EDUCACIÓN DE PERSONAS ADULTAS

La educación de personas adultas tiene como finalidad ofrecer a todas las personas mayores de dieciocho años la posibilidad de adquirir, actualizar, completar o ampliar sus conocimientos y aptitudes para su desarrollo personal y profesional.

ENSEÑANZAS Y ACCIONES FORMATIVAS DE EDUCACIÓN DE PERSONAS ADULTAS

EDUCACION ORIENTADA AL ACCESO A OTROS NIVELES DEL SISTEMA EDUCATIVO												
ENSEÑANZAS BÁSICAS (Iniciales y para la obtención del Graduado en ESO)						BACHILLERATO		PREPARACIÓN DE PRUEBAS DE ACCESO				
								Presencial diurno y nocturno			A distancia	
Nivel 1	Nivel 2	ESPA I-II	ESPA III-IV	ESPAD I-II	ESPAD III-IV	Presencial nocturno	A distancia	Preparación prueba al Título de ESO	Acceso a Ciclos Formativos de G.S.	Acceso a la Universidad para mayores de 25 y 45 años	Acceso a Ciclos Formativos de Grado Superior	Acceso a la Universidad

FORMACIÓN ORIENTADA AL DESARROLLO PROFESIONAL

FORMACIÓN PARA EL DESARROLLO
PERSONAL Y SOCIAL

Acción Formativa de Administración y Gestión	
Acción Formativa de Servicios socioculturales a la Comunidad	
Acción Formativa de Hostelería y Turismo	
Taller Nuevas tecnologías	
Taller de Riesgos Laborales	
Taller de electricidad	
Taller de peluquería	
Taller de técnico instalador electricista	
Taller de Inglés	
Taller de Francés	
Taller de Informática	
Aulas MENTOR	
Taller de Lecto-escritura	
Cursos de Español para extranjeros	
Cursos de Alfa-carnet	

Clave: **ESPA:** Educación Secundaria de Personas Adultas - **ESPAD:** Educación Secundaria de Personas Adultas a Distancia

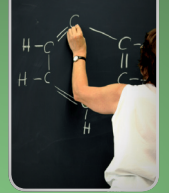

ACCESO A LAS DIFERENTES ENSEÑANZAS Y ACCIONES FORMATIVAS DE EDUCACIÓN DE PERSONAS ADULTAS

Los **requisitos de acceso** deberán cumplirse **en el momento de presentar la solicitud**.

Con carácter general para acceder a estas enseñanzas y acciones formativas será requisito imprescindible tener dieciocho años o cumplirlos en el año natural en que se matriculan.

Excepcionalmente en las Enseñanzas Iniciales, en las Enseñanzas conducentes a la obtención del título de Graduado en Educación Secundaria Obligatoria para Personas Adultas y en el Bachillerato de Educación de Personas Adultas (presencial-nocturno y distancia) también podrán cursar estas enseñanzas los mayores de dieciséis años que lo soliciten y que tengan un contrato laboral que no les permita acudir a los centros educativos en régimen ordinario o sean deportistas de alto rendimiento.

En la acción formativa de la Preparación de la Prueba de Acceso a Ciclos Formativos de Grado Superior será requisito tener 19 años o cumplirlos durante el año natural en el que se realicen las pruebas. Asimismo, podrán acceder las personas mayores de 18 años o que los cumplan durante el año natural en el que se realicen las pruebas y que estén en posesión del título de Técnico obtenido por la superación de algún Ciclo Formativo de Grado Medio.

En la acción formativa de la Preparación de la Prueba de Acceso a la Universidad para mayores de 25 años será requisito tener veinticinco años o cumplirlos antes del 1 de octubre del año de que se trate.

En la acción formativa de la Preparación de la Prueba de Acceso a la Universidad para mayores de 45 años será requisito tener cuarenta y cinco años o cumplirlos antes del 1 de octubre del año de que se trate.

Dan acceso al Bachillerato de Educación de Personas Adultas:

- El título de **Graduado en Educación Secundaria Obligatoria**.
- Los títulos de **Técnico**.
- El título de **Técnico de Artes Plásticas y Diseño**.
- Haber cursado enseñanzas anteriores a la Ley Orgánica 2/2006, de 3 de mayo, de Educación y estar en disposición de poder acceder a estos estudios.

Las personas adultas que alcancen los objetivos y competencias básicas correspondientes a las **Enseñanzas Iniciales** recibirán **una certificación** de haber superado esta etapa y promocionarán a las enseñanzas conducentes a la obtención del título de Graduado en Educación Secundaria Obligatoria para Personas Adultas.

Las personas adultas que alcancen los objetivos y competencias básicas correspondientes a las enseñanzas conducentes a la obtención del título de Graduado en Educación Secundaria Obligatoria para Personas Adultas recibirán el título de **Graduado en Educación Secundaria Obligatoria**, lo que les permite:

- Acceder al mundo laboral.
- Continuar su formación cursando:
 - Bachillerato.
 - Ciclos formativos de Grado Medio.

Los alumnos que cursen satisfactoriamente el Bachillerato en cualquiera de sus modalidades recibirán **el título de Bachiller**. Para obtener este título será necesaria la calificación positiva en todas las materias. Este título permite:

- Acceder al mundo laboral.
- Continuar su formación cursando:
 - Estudios Universitarios, para ello será necesaria la superación de una prueba de acceso que, junto a las calificaciones obtenidas en el Bachillerato, valorará la madurez académica del alumnado y los conocimientos adquiridos en él.
 - Ciclos Formativos de Grado Superior.

Las personas adultas que aprueben el Acceso a la Universidad para mayores de 25 años podrán cursar estudios universitarios y Ciclos Formativos de Grado Superior.

Las personas adultas que aprueben el Acceso a la Universidad para mayores de 45 años podrán cursar estudios universitarios.

PROCESO DE ADMISIÓN

El **plazo de presentación de solicitudes** será el siguiente, en función del tipo de enseñanza:

Para las enseñanzas y acciones formativas en régimen presencial que se imparten en los Centros de educación de personas adultas, será durante el mes de mayo.

- Para la Educación Secundaria Obligatoria de Personas adultas y el Bachillerato en régimen a distancia, será durante el mes de septiembre.
- Para el Bachillerato de personas adultas en régimen presencial nocturno, se abrirán dos plazos:
 1. ordinario, durante el mes de febrero
 2. extraordinario, durante la segunda y tercera semana de septiembre

LOCALIDAD	NOMBRE DEL CENTRO	EDUCACION ORIENTADA AL ACCESO A OTROS NIVELES DEL SISTEMA EDUCATIVO										FORMACIÓN ORIENTADA AL DESARROLLO PROFESIONAL										FORMACIÓN PARA EL DESARROLLO PERSONAL Y SOCIAL								
		ENSEÑANZAS BÁSICAS					BACHILLERATO		PREPARACIÓN DE PRUEBAS DE ACCESO					Acción Formativa de Administración y Gestión	Acción Formativa de Servicios socioculturales a la Comunidad	Acción Formativa de Hostelería y Turismo	Taller Nuevas tecnologías	Taller de Riesgos Laborales	Taller de electricidad	Taller de peluquería (1)	Taller de técnico instalador electricista	Taller de Inglés	Taller de Francés	Taller de Informática	Aulas MENTOR	Taller de Lecto-escritura	Cursos de Español para extranjeros	Cursos de Alfa-carnet		
		Nivel 1	Nivel 2	ESPA I-II	ESPA III-IV	ESPAD I-II	ESPAD III-IV	Presencial nocturno	A distancia	Preparación prueba al Título de ESO	Acceso a Ciclos Formativos de G.S.	Acceso a la Universidad para mayores de 25 y 45 años	Acceso a Ciclos Formativos de G.S.																Acceso a la Universidad	
Caravaca de la Cruz	C.E.P.A. Noroeste	*		*	*	*					*	*		*	*										*	*	*			
	I.E.S. San Juan de la Cruz							*																						
Cehegín	C.E.P.A. Noroeste			*											*												*		*	
Ceutí	C.E.P.A. Vega Media	*							*																		*		*	
Cieza	C.E.P.A. Vega Alta	*		*	*				*	*									*		*	*		*	*	*	*	*	*	
Fortuna	C.E.P.A. Comarca Oriental							*											*		*	*		*	*	*	*	*	*	
Fuente Álamo	C.E.P.A. Cartagena							*						*	*						*	*		*	*	*	*	*	*	
Jumilla	C.E.P.A. Altiplano			*	*				*	*				*		*								*	*	*	*	*	*	
Librilla	C.E.P.A. Bajo Guadalentín																							*	*	*	*	*	*	
Lorca	C.E.P.A. Alto Guadalentín	*		*	*	*	*	*	*	*	*			*	*		*							*	*	*	*	*	*	
	I.E.S. Ibañez Martín						*	*																						
Lorquí	C.E.P.A. Vega Media							*																*	*	*	*	*	*	
Los Alcázares	C.E.P.A. Mar Menor			*	*										*										*	*	*	*	*	
Mazarrón	C.E.P.A. Mazarrón							*	*	*											*	*	*	*	*	*	*	*	*	
Molina del Segura	C.E.P.A. Vega Media			*	*			*	*	*				*	*					*	*	*	*	*	*	*	*	*	*	
	I.E.S. Vega del Thader						*																	*	*	*	*	*	*	
Moratalla	C.E.P.A. Noroeste			*				*							*									*	*	*	*	*	*	

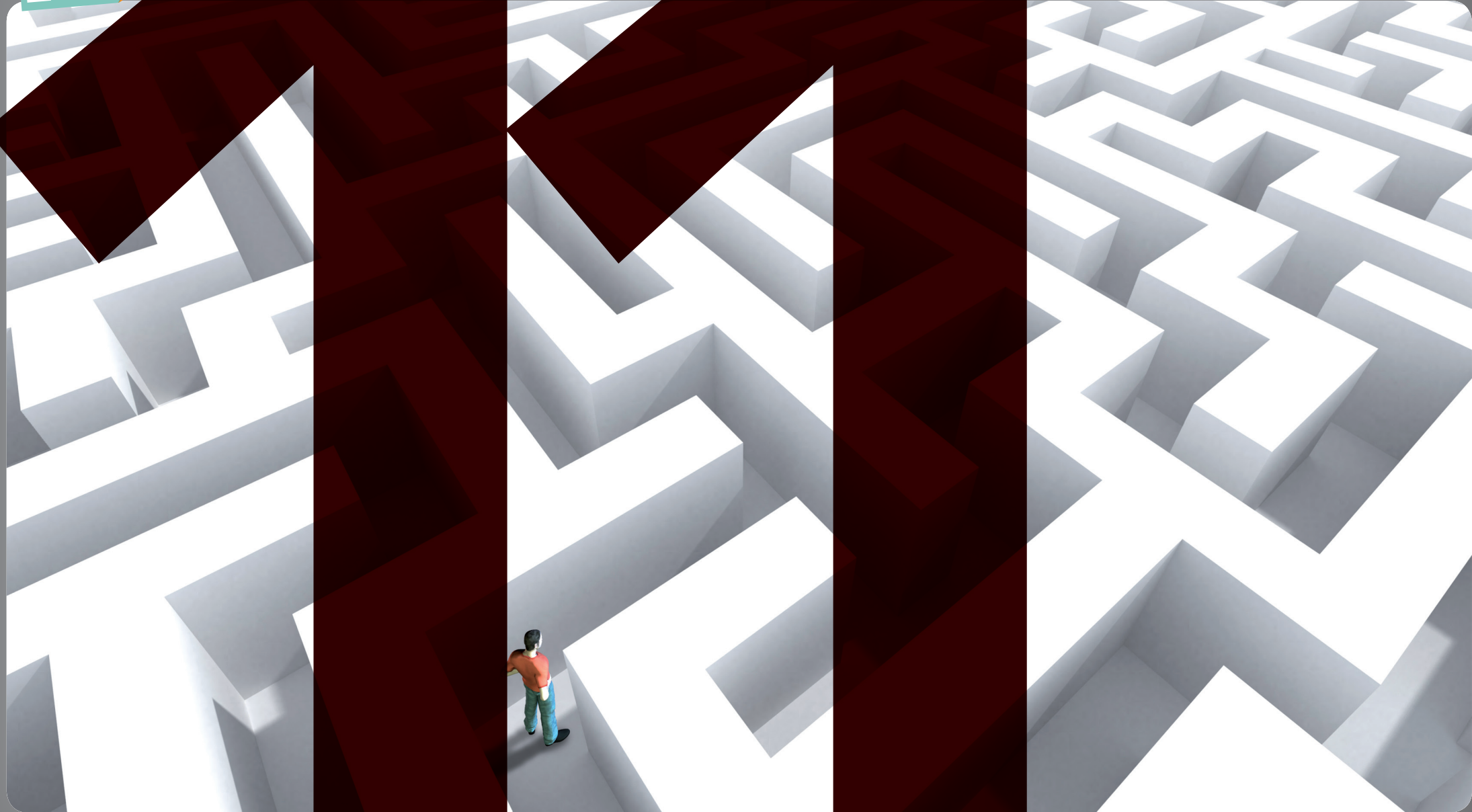



11. DIRECTORIO DE CENTROS

MUNICIPIO	LOCALIDAD	DENOMINACIÓN CENTRO	DOMICILIO	C POSTAL	TELÉFONO	FAX	EMAIL	TITULARIDAD
ABANILLA	ABANILLA	CEA COMARCA ORIENTAL	C/ ENCOMIENDA,S/N EDF. ENCOMIENDA	30640	968680401	968681349	30011582@murciaeduca.es	PUBLICA
	ABANILLA	CE INF-PRI DIONISIO BUENO	C/ ELBATALAX, S/N.	30640	968680311	968680311	30010309@murciaeduca.es	PUBLICA
	ABANILLA	CE INF-PRI SANTÍSIMA CRUZ	AVDA.SALVADOR ALLENDE,25	30640	968680031	968680031	30000018@murciaeduca.es	PUBLICA
	ABANILLA	IES ABANILLA	C/ REYES CATÓLICOS, S/N	30640	968680524	968680369	30011880@murciaeduca.es	PUBLICA
	BARINAS	CRA COMARCA ORIENTAL	VEREDA, 11	30648	968689008	968689008	30012367@murciaeduca.es	PUBLICA
	ZARZA (LA)	C.P.J LA ZARZA	PARAJE UMBRIA, S/N.	30640	968234192	968432010	30400002@murciaeduca.es	PUBLICA
ABARÁN	ABARAN	CPvC INF-PRI-SEC FAHUARÁN	AVDA. CONSTITUCION, 23	30550	968450823	968774558	scretaria@cceipsfahuaran.es	CONCERTADA
	ABARAN	CE INF-PRI VIRGEN DEL ORO	AVDA. DE LA CONSTITUCION,80	30550	968771126	968771126	30010619@murciaeduca.es	PUBLICA
	ABARAN	CE INF-PRI JUAN XXIII	JUAN XXIII, 1	30550	968770379	968770379	30000161@murciaeduca.es	PUBLICA
	ABARAN	CE INF-PRI SAN PABLO	MAESTRO JESUS GARCIA, S/N	30550	968770157	968770157	30000146@murciaeduca.es	PUBLICA
	ABARAN	EEII SAN COSME Y SAN DAMIAN	C/ CONSTANTINO GOMEZ CANO, 2	30550	968770343			PUBLICA
	ABARAN	EEII SAN COSME Y SAN DAMIÁN	C/ Constantino Gómez Cano, s/n	30550	968770343		30400010@murciaeduca.es	PUBLICA
	ABARAN	IES VILLA DE ABARÁN	C/ CONSTANTINO GÓMEZ CANO, nº 1	30550	968771026	968451408	30013441@murciaeduca.es	PUBLICA
	HOYA DEL CAMPO	CE INF-PRI SANTIAGO APÓSTOL	C/ SAN ISIDRO, 27	30559	968776104	968776104	30012975@murciaeduca.es	PUBLICA
	SAN JOSE ARTESANO	CE INF-PRI SAN JOSÉ ARTESANO	C/ ISIDORO GÓMEZ, S/N	30550	968450576	968450576	30012951@murciaeduca.es	PUBLICA
ÁGUILAS	AGUILAS	CPvC INF-PRI-SEC MARÍA INMACULADA	C/ DR. FLEMING, 6	30880	968410536	968446193	minmaculadaag@planalfa.es	CONCERTADA
	AGUILAS	EEIIPv PREEs LA CARACOLA	C/ IBERIA Nº 65, LOCAL 2	30880	968448778			PRIVADA

MUNICIPIO	LOCALIDAD	DENOMINACIÓN CENTRO	DOMICILIO	C POSTAL	TELÉFONO	FAX	EMAIL	TITULARIDAD
	AGUILAS	CEA AGUILAS	AVDA. LAS ACACIAS, 23 (IES CARLOS III)	30880	968412336	968414503	30012501@murciaeduca.es	PUBLICA
	AGUILAS	CE INF-PRI N° 9	Plan Parc. Las Lomas-I, parcela D-1	30880				PUBLICA
	AGUILAS	CE INF-PRI NTRA. SRA. DE LOS DOLORES	CERVANTES, 5	30880	968410973	968412569	30000225@murciaeduca.es	PUBLICA
	AGUILAS	CE INF-PRI LAS LOMAS	C/ GRANADOS, 11	30880	968446399	968446399	30011983@murciaeduca.es	PUBLICA
	AGUILAS	CE INF-PRI JOAQUÍN TENDERO	VIRGEN DEL CARMEN, 1	30880	968412115	968412115	30009058@murciaeduca.es	PUBLICA
	AGUILAS	CE INF-PRI SAN JUAN DE LAS ÁGUILAS	CAMINO DE SAN MIGUEL, S/N	30880	968412301	968447665	30008406@murciaeduca.es	PUBLICA
	AGUILAS	CE INF-PRI URCI	MUÑOZ CALERO, 9	30880	968410337	968411196	30011031@murciaeduca.es	PUBLICA
	AGUILAS	CE INF-PRI EL RUBIAL	ALAMEDA, 23	30880	968411878	968413080	30010991@murciaeduca.es	PUBLICA
	AGUILAS	CE INF-PRI MEDITERRÁNEO	REINA SOFIA, 1	30880	968449545	968449417	30010929@murciaeduca.es	PUBLICA
	AGUILAS	CE INF-PRI RAMÓN Y CAJAL	APDO. DE CORREOS 72	30880	968410122	968446781	30000213@murciaeduca.es	PUBLICA
	AGUILAS	EOES GENERAL EQUIPO GENERAL DE ÁGUILAS	C/ DR. FLEMING, S/N, BAJO	30880	968448575	968448575	30700089@murciaeduca.es	PUBLICA
	AGUILAS	EEII PAJARICO	AVDA. MUÑOZ CALERO, 17	30880	968410959			PUBLICA
	AGUILAS	EEII PAJARICO	Avda. Muñoz Calero, 17	30880	968410959		30400011@murciaeduca.es	PUBLICA
	AGUILAS	IES EUROPA	C/ MIGUEL ÁNGEL BLANCO, S/N°	30880	968449100	968447382	30001230@murciaeduca.es	PUBLICA
	AGUILAS	IES REY CARLOS III	AVDA. LAS ACACIAS, 23	30880	968410645	968447826	30000316@murciaeduca.es	PUBLICA
	AGUILAS	IES ALFONSO ESCÁMEZ	BARRIO DE COLON,S/N	30880	968448433	968448433	30000328@murciaeduca.es	PUBLICA
	GARROBILLO (EL)	EEII ESCUELA EDUCACIÓN INFANTIL	CTRA. CUESTA DE GOS, KM 12	30889	968419262	968419262	30011739@murciaeduca.es	PUBLICA
ALBUDEITE	ALBUDEITE	CE INF-PRI NTRA. SRA. DE LOS REMEDIOS	CALVO SOTELO, 2	30190	968667585	968667585	30000365@murciaeduca.es	PUBLICA
ALCANTARILLA	ALCANTARILLA	CPvC INF-PRI-SEC SAMANIEGO	C/ PAGO DE LAS VIÑAS, TROPEL, 18	30820	968802222	968897082	samaniego-ucomur@coceta.com	CONCERTADA



MUNICIPIO	LOCALIDAD	DENOMINACIÓN CENTRO	DOMICILIO	C POSTAL	TELÉFONO	FAX	EMAIL	TITULARIDAD
	ALCANTARILLA	CPvC INF-PRI-SEC SAGRADO CORAZÓN DE JESUS	C/MADRE PIEDAD DE LA CRUZ, 12	30820	968800067	968806329	sagradocorazonmu@planalfa.es	CONCERTADA
	ALCANTARILLA	EEIIPrv PREES VISTABELLA	AVDA. MARTÍNEZ CAMPOS, 118	30820				PRIVADA
	ALCANTARILLA	EEIIPrv PREES MI COLE	C/ ALCALDE ALFONSO PACHECO MARTÍNEZ, 3 B	30820		968808017	PRIVADA	
	ALCANTARILLA	EEIIPrv INF NENES	C/ HISTORIADOR SALAS LARRAZÁBAL, S/N	30820				PRIVADA
	ALCANTARILLA	EEIIPrv INF BAMBI	C/ SAN FERNANDO, 7	30820	968806196			PRIVADA
	ALCANTARILLA	CAU EL DANZA Mª DOLORES RIQUELME	SALVADOR, 11	30820	968803700			CONCERTADA
	ALCANTARILLA	CEA ALCANTARILLA	C/ JUAN DE LA CIERVA, 3	30820	968807261	968898172	30010267@murciaeduca.es	PUBLICA
	ALCANTARILLA	CE INF-PRI CAMPOAMOR	JOSE MARIA LOPEZ LEAL, S/N	30820	968895991	968895991	30000377@murciaeduca.es	PUBLICA
	ALCANTARILLA	CE INF-PRI VISTABELLA	AVDA. MARTINEZ CAMPOS, S/N	30820	968805951	968805951	30010310@murciaeduca.es	PUBLICA
	ALCANTARILLA	CE INF-PRI JARA CARRILLO	DR. JOSE CAPEL (B. CAMPOAMOR)	30820	968805115	968805115	30009371@murciaeduca.es	PUBLICA
	ALCANTARILLA	CE INF-PRI LAS TEJERAS	AVDA. EJERCITO DEL AIRE S/N	30820	968801362	968801362	30000501@murciaeduca.es	PUBLICA
	ALCANTARILLA	CE INF-PRI SAN JOSÉ OBRERO	C/ SAN MARCELINO, S/N (B.SAN J.OBRERO)	30820	968898098	968898098	30000481@murciaeduca.es	PUBLICA
	ALCANTARILLA	CE INF-PRI NTRA. SRA. DE LA SALUD	C/ MADRID, 92	30820	968892646	968892646	30000407@murciaeduca.es	PUBLICA
	ALCANTARILLA	CE INF-PRI NTRA. SRA. DE LA ASUNCION	AVDA. VIRGEN DEL CARMEN, S/N	30820	968891600	968891600	30000390@murciaeduca.es	PUBLICA
	ALCANTARILLA	CE INF-PRI JACINTO BENAVENTE	C/ALFONSO PACHECO MARTINEZ, S/N	30820	968802297	968802297	30000389@murciaeduca.es	PUBLICA
	ALCANTARILLA	CEE MAESTRO D. EUSEBIO MARTINEZ	BDA. DE LA SALUD, S/N	30820	968893165		30008376@murciaeduca.es	PUBLICA
	ALCANTARILLA	EMEI MADRE PIEDAD DE LA CRUZ	C/ CERAMICA GALINDO, S/N	30820			30018311@murciaeduca.es	PUBLICA
	ALCANTARILLA	IES FRANCISCO SALZILLO	C/MUSEO DE LA HUERTA,S/N	30820	968892764	968800115	30000471@murciaeduca.es	PUBLICA

MUNICIPIO	LOCALIDAD	DENOMINACIÓN CENTRO	DOMICILIO	C POSTAL	TELÉFONO	FAX	EMAIL	TITULARIDAD
	ALCANTARILLA	IES ALCÁNTARA	C/INDEPENDENCIA,BARRIO LAS TEJERAS	30820	968898360	968898141	30002404@murciaeduca.es	PUBLICA
	ALCANTARILLA	IES SANJE	CTRA.DE MULA,KM.1.5	30820	968803504	968893004	30008790@murciaeduca.es	PUBLICA
ALCÁZARES (LOS)	ALCAZARES (LOS)	CPvC INF-PRI-SEC LAS CLARAS DEL MAR MENOR	C/ PENÉLOPE, S/Nº - URB. OASIS.	30710	968170551	968582323	colegio@lasclarasdelmarmenor.com	CONCERTADA
	ALCAZARES (LOS)	CAU EL MUS LAS CLARAS DEL MAR MENOR	C/ Penélope, s/nº, Urbanización Oasis,	30720	968170551			CONCERTADA
	ALCAZARES (LOS)	CE INF-PRI PETRA SANCHEZ ROLLAN	C/ URANO, N° 67.	30710	968582509	968334668	30018370@murciaeduca.es	PUBLICA
	ALCAZARES (LOS)	CE INF-PRI AL-KAZAR	AVDA. DEL FERROCARRIL, S/N	30710	968574604	968574604	30012161@murciaeduca.es	PUBLICA
	ALCAZARES (LOS)	CE INF-PRI D.BIENVENIDO CONEJERO REQUIEL	C/ CALIXTO SÁNCHEZ MADRID, N°2	30710	968575382	968171976	30006999@murciaeduca.es	PUBLICA
	ALCAZARES (LOS)	EOES GENERAL EQUIPO DE ORIENTACIÓN EDUCATIVA Y PSICOPEDAGÓGICA DE LA COMARCA DEL MAR MENOR	Centro Municipal Las Claras C/ Helena, 1 77	30710	968171760	968171760	30700211@murciaeduca.es	PUBLICA
	ALCAZARES (LOS)	EMEI ESCUELA INF. MUNICIPAL DE LOS ALCAZARES	AVDA. JOAQUIN BLUME, S/N	30710			30012215@murciaeduca.es	PUBLICA
	ALCAZARES (LOS)	IES ANTONIO MENARGUEZ COSTA	C/JAEN,S/N	30710	968170280	968574832	30012835@murciaeduca.es	PUBLICA
	NAREJOS (LOS)	EMEI ESCUELA DE EDUCACIÓN INFANTIL MUNICIPAL DE LOS NAREJOS	C/ GERMAN ARIAS, S/nº	30710			30018229@murciaeduca.es	PUBLICA
ALEDO	ALEDO	CE INF-PRI SAN CRISTOBAL	CABEZO DE SAN CRISTOBAL, S/N	30859	968484453	968484453	30000523@murciaeduca.es	PUBLICA
ALGUAZAS	ALGUAZAS	CPvC ES VEGA MEDIA	CTRA. DE MULA, N° 37	30560	968620913	968620913	ces-vegamedia@terra.es	CONCERTADA
	ALGUAZAS	CE INF-PRI NTRA. SRA. DEL CARMEN	C/ COLEGIO NTRA. SRA. DEL CARMEN S/N	30560	968620204	968620204	30000547@murciaeduca.es	PUBLICA
	ALGUAZAS	CE INF-PRI MONTE ANAOR	ESCUELAS, S/N	30560	968620302	968388019	30000535@murciaeduca.es	PUBLICA



MUNICIPIO	LOCALIDAD	DENOMINACIÓN CENTRO	DOMICILIO	C POSTAL	TELÉFONO	FAX	EMAIL	TITULARIDAD
	ALGUAZAS	EMEI REINA SOFÍA	MIGUEL DE UNAMUNO, S/N	30560			30012252@murciaeduca.es	PUBLICA
	ALGUAZAS	IES VILLA DE ALGUAZAS	C/ AMÉRICA , S/N	30560	968622305	968620428	30012847@murciaeduca.es	PUBLICA
ALHAMA DE MURCIA	ALHAMA DE MURCIA	EEIIPrv PREEES ANTONIO FUERTES	AVDA. ANTONIO FUERTES, C/ REPÚ. DE CHILE	30840				PRIVADA
	ALHAMA DE MURCIA	EEIIPrv INF TRAVIESOS	C/ PARAGUAY, 64	30840				PRIVADA
	ALHAMA DE MURCIA	CAU EL DANZA PRYOREM	C/ LORENZO ANDREO, 9	30840				CONCERTADA
	ALHAMA DE MURCIA	CEA BAJO GUADALENTIN	AVDA. DE LA CONSTITUCIÓN, N°1	30840	968632539	968632869	30011594@murciaeduca.es	PUBLICA
	ALHAMA DE MURCIA	CE INF-PRI RICARDO CODORNÍU	Camino de Almendricos, Resid. El Ral	30840	968636309	968636308	30018199@murciaeduca.es	PUBLICA
	ALHAMA DE MURCIA	CE INF-PRI GINES DIAZ - SAN CRISTOBAL	COLLADO BERMEJO, S/N	30840	669659072	968639623	30010322@murciaeduca.es	PUBLICA
	ALHAMA DE MURCIA	CE INF-PRI NTRA. SRA. DEL ROSARIO	SIMON GARCIA, 2	30840	968630567	968630567	30008431@murciaeduca.es	PUBLICA
	ALHAMA DE MURCIA	CE INF-PRI ANTONIO MACHADO	RAMBLA DE DON DIEGO, 45	30840	968631030	968631030	30011481@murciaeduca.es	PUBLICA
	ALHAMA DE MURCIA	CE INF-PRI PRINCIPE DE ESPAÑA	ZURBARAN, 2	30840	968630332	968630332	30000596@murciaeduca.es	PUBLICA
	ALHAMA DE MURCIA	CE INF-PRI SIERRA ESPUÑA	AVDA. BASTERRECHE, N° 16 - APDO.C. 45	30840	968630569	968630569	30000584@murciaeduca.es	PUBLICA
	ALHAMA DE MURCIA	EMEI GLORIA FUERTES	AVDA. 1° DE MAYO, S/N	30840			30012197@murciaeduca.es	PUBLICA
	ALHAMA DE MURCIA	IES VALLE DE LEIVA	C/DR.FLEMING,S/N	30840	968630302	968630325	30000626@murciaeduca.es	PUBLICA
	ALHAMA DE MURCIA	IES MIGUEL HERNANDEZ	C/MIGUEL HERNÁNDEZ, 28	30840	968630344	968633422	30011764@murciaeduca.es	PUBLICA

MUNICIPIO	LOCALIDAD	DENOMINACIÓN CENTRO	DOMICILIO	C POSTAL	TELÉFONO	FAX	EMAIL	TITULARIDAD
	BERRO (EL)	CE INF-PRI EL BERRO	C/ JUAN BAUTISTA 2-6	30848	968668002	968668002	30009061@murciaeduca.es	PUBLICA
	CAÑARICO (EL)	CE INF-PRI REINA SOFÍA	EL CAÑARICO	30849	968658718	968658718	30000641@murciaeduca.es	PUBLICA
	VENTORRILLOS (LOS)	CE INF-PRI LA COSTERA	LOS VENTORRILLOS	30849	968638242	968638242	30018163@murciaeduca.es	PUBLICA
ARCHENA	ARCHENA	CE INF-PRI JOSE ALCOLEA LACAL	LOS VALIENTES, S/N	30600	635578773	968688045	30000705@murciaeduca.es	PUBLICA
	ARCHENA	CE INF-PRI EMILIO CANDEL	C/ NUESTRO PADRE JESUS NAZARENO, S/N	30600	968688049	968688049	30010838@murciaeduca.es	PUBLICA
	ARCHENA	CE INF-PRI MIGUEL MEDINA	AVDA. DEL CARRIL, 72	30600	968671007	968671007	30000699@murciaeduca.es	PUBLICA
	ARCHENA	CE INF-PRI MICAELA SANZ VERDE	CAÑADA DE MURCIA, S/N	30600	968671215	968671215	30008716@murciaeduca.es	PUBLICA
	ARCHENA	CE INF-PRI RIO SEGURA	C/ RÍO JARAMA, N°2	30600	968670540	968670540	30000687@murciaeduca.es	PUBLICA
	ARCHENA	CE INF-PRI NTRA. SRA. DE LA FUENSANTA	C/BENITO PEREZ GALDOS, S/N	30609	968688086	968688086	30000663@murciaeduca.es	PUBLICA
	ARCHENA	EMEI ESCUELA INFANTIL MUNICIPAL COLORINES	C/ VICENTE ALEIXANDRE, S/N	30600	968672984		30012732@murciaeduca.es	PUBLICA
	ARCHENA	IES DR.PEDRO GUILLEN	AVDA.POLIDEPORTIVO,S/N	30600	968671201	967671132	30008753@murciaeduca.es	PUBLICA
	ARCHENA	IES VICENTE MEDINA	AVDA.DANIEL AYALA,S/N	30600	968670157	968672829	30000766@murciaeduca.es	PUBLICA
BENIEL	BENIEL	C.Prv. AZALEA	C/ CAMINO AZALEA, N° 10	30130	968600034	968602716	sabater1970@yahoo.es	CONCERTADA
	BENIEL	CE INF-PRI RIO SEGURA	SAN ISIDRO, 15	30130	968600876	968600876	30010334@murciaeduca.es	PUBLICA
	BENIEL	CE INF-PRI ANTONIO MONZON	C/ JOSE ANTONIO CAMACHOS, 1	30130	968600580	968602331	30000811@murciaeduca.es	PUBLICA
	BENIEL	IES GIL DE JUNTERON	AVDA. TODOS LOS SANTOS,3	30130	968602102	968602684	30012860@murciaeduca.es	PUBLICA
BLANCA	BLANCA	CPvC INF-PRI-SEC LA MILAGROSA	C/ GRAN VIA, 18	30540	968778316	968778057	lamilablan@teleline.es	CONCERTADA
	BLANCA	CE INF-PRI ANTONIO MOLINA GONZALEZ	PLAZA CARRERO BLANCO, S/N	30540	968778296	968778296	30000936@murciaeduca.es	PUBLICA
	BLANCA	IES VALLE DEL SEGURA	AVDA.DEL RIO SEGURA, 10	30540	968459348	968775006	30012756@murciaeduca.es	PUBLICA
	ESTACION FERREA	CE INF-PRI VIRGEN DEL PILAR	AVDA. ESCOLAR, N°2	30540	968776251	968776251	30013001@murciaeduca.es	PUBLICA



MUNICIPIO	LOCALIDAD	DENOMINACIÓN CENTRO	DOMICILIO	C POSTAL	TELÉFONO	FAX	EMAIL	TITULARIDAD
BULLAS	BULLAS	CPvC INF-PRI-SEC AMOR DE DIOS	C/ FCO.PUERTA GONZALEZ CONDE, 4	30180	968654088	968654088	amordiosbullas@planalfa.es	CONCERTADA
	BULLAS	EEIIPrv PREEES BABY	C/ HOSPITAL, S/N	30180				PRIVADA
	BULLAS	CE INF-PRI OBISPOS GARCIA RODENAS	PASEO DE LA MURTA, N°26	30180	968652320	968652320	30000973@murciaeduca.es	PUBLICA
	BULLAS	CE INF-PRI ARTERO	LUIS DE LOS REYES, S/N	30180	968652158	968652158	30000961@murciaeduca.es	PUBLICA
	BULLAS	EEII GARABATOS	GRAN VÍA LÓPEZ CARREÑO, S/N°	30180	968652461			PUBLICA
	BULLAS	EEII GARABATOS	Desconocido	30180	968652461		30400012@murciaeduca.es	PUBLICA
	BULLAS	EEII EL CASTELLAR	FELIX RODRIGUEZ DE LA FUENTE	30180	968654686	968652759	30012100@murciaeduca.es	PUBLICA
	BULLAS	IES LOS CANTOS	ZONA EQUIPAMIENTOS"LOS CANTOS" C/MIGUEL INDURAIN, 5	30180	968652067	968652412	30011867@murciaeduca.es	PUBLICA
	COPA (LA)	CE INF-PRI ANTONIO MACHADO	RIO QUIPAR, S/N	30189	968651110	968651110	30000997@murciaeduca.es	PUBLICA
CALASPARRA	CALASPARRA	CPvC INF-PRI-SEC NTRA. SRA. DEL SAGRADO CORAZÓN	C/ LOS SANTOS, 21	30420	968723074	968723074	colesgdcorazon@telefonica.net	CONCERTADA
	CALASPARRA	CEA AULA CEA NOROESTE	C/ MAYOR, S/N°	30420			30012550@murciaeduca.es	PUBLICA
	CALASPARRA	CE INF-PRI LAS PEDRERAS	C/ CULTURA, N°1 (LAS PEDRERAS)	30420	968720490	968720835	30009393@murciaeduca.es	PUBLICA
	CALASPARRA	CE INF-PRI NTRA. SRA. DE LA ESPERANZA	C/ SAN ABDÓN, N° 17	30420	968720489	968720489	30001011@murciaeduca.es	PUBLICA
	CALASPARRA	CE INF-PRI LOS MOLINOS	LOS MOLINOS	30420	968720771	968720771	30001001@murciaeduca.es	PUBLICA
	CALASPARRA	EMEI COLORES	C/. HELLIN, 33	30420	968720962		30012203@murciaeduca.es	PUBLICA
	CALASPARRA	IES EMILIO PEREZ PIÑERO	C/CULTURA,S/N	30420	968720492	968723050	30010553@murciaeduca.es	PUBLICA
CAMPOS DEL RÍO	CAMPOS DEL RÍO	CE INF-PRI SAN JUAN BAUTISTA	AV.DEL REFERENDUM O ERAS,S/N	30191	968650113	968650113	30001047@murciaeduca.es	PUBLICA
	CAMPOS DEL RÍO	EMEI VIRGEN DEL ROSARIO	C/ ESCUELAS, 2	30191			30013232@murciaeduca.es	PUBLICA
CARAVACA DE LA CRUZ	ALMUDEMA (LA)	CRA VALLE DEL QUIPAR	LA ALMUDEMA	30410	968704156	968704156	30001072@murciaeduca.es	PUBLICA

MUNICIPIO	LOCALIDAD	DENOMINACIÓN CENTRO	DOMICILIO	C POSTAL	TELÉFONO	FAX	EMAIL	TITULARIDAD
	ARCHIVEL	CRA SIERRA DE MOJANTES	C/ MAESTRO JUAN LÓPEZ SORIANO, N°4	30195	968725026	968725026	30012082@murciaeduca.es	PUBLICA
	ARCHIVEL	EMEI NUEVA ESPERANZA	C/ ERAS, S/N	30195	968708545		30013463@murciaeduca.es	PUBLICA
	ARCHIVEL	IES ORÓSPEDA	CRTA. DE NERPIO, HACIENDA DE LA NOGUERA.	30195	968738722	968738722	30013499@murciaeduca.es	PUBLICA
	BARRANDA	CE INF-PRI VIRGEN DE LA CANDELARIA	BARRANDA	30412	968725017	968725017	30001138@murciaeduca.es	PUBLICA
	CARAVACA DE LA CRUZ	CPvC INF-PRI-SEC NTRA. SRA. DE LA CONSOLACIÓN	MADRE Mª ROSA MOLAS, 1	30400	968708291	968708291	hnsc@planalfa.es	CONCERTADA
	CARAVACA DE LA CRUZ	CEA NOROESTE	AVDA. DE LOS ANDENES, S/N	30400	968702526	968705690	30011600@murciaeduca.es	PUBLICA
	CARAVACA DE LA CRUZ	CE INF-PRI BASILIO SAEZ	JESUS FERNANDEZ, S/N - APTDO. CORREOS 190	30400	968707079	968705198	30011491@murciaeduca.es	PUBLICA
	CARAVACA DE LA CRUZ	CE INF-PRI SAN FRANCISCO	BARRIO DE SAN FRANCISCO	30400	968708440	968708440	30001163@murciaeduca.es	PUBLICA
	CARAVACA DE LA CRUZ	CE INF-PRI EL SALVADOR	MANUELA ESPINOSA, S/N	30400	968707601	968705402	30001281@murciaeduca.es	PUBLICA
	CARAVACA DE LA CRUZ	CE INF-PRI CERVANTES	AVDA. ANDENES, 11	30400	968708588	968707958	30001278@murciaeduca.es	PUBLICA
	CARAVACA DE LA CRUZ	CE INF-PRI LA SANTA CRUZ	MAGISTERIO, 2 . Apto. correos n° 74	30400	968707814	968707814	30001175@murciaeduca.es	PUBLICA
	CARAVACA DE LA CRUZ	CEE ASCRUZ	CAMINO MAYRENA (EL COPO)	30400	968708151	968700422	30009368@murciaeduca.es	PUBLICA
	CARAVACA DE LA CRUZ	CPvC MUS CONSERVATORIO MUNICIPAL	C/ MADRE MARÍA ROSA MOLAS, NÚM. 3	30400	968700100	968700100	30017894@murciaeduca.es	PUBLICA
	CARAVACA DE LA CRUZ	EMEI SAN FRANCISCO	C/ SAN FRANCISCO, S/N.	30400	968702000	968702767	30013669@murciaeduca.es	PUBLICA
	CARAVACA DE LA CRUZ	EOI	C/ MIGUEL ESPINOSA, S/N	30400	968700222	968700224	30011946@murciaeduca.es	PUBLICA



MUNICIPIO	LOCALIDAD	DENOMINACIÓN CENTRO	DOMICILIO	C POSTAL	TELÉFONO	FAX	EMAIL	TITULARIDAD
	CARAVACA DE LA CRUZ	IES SAN JUAN DE LA CRUZ	C/MIGUEL ESPINOSA,S/N	30400	968702604	968705523	30001291@murciaeduca.es	PUBLICA
	CARAVACA DE LA CRUZ	IES GINES PEREZ CHIRINOS	AVDA.DRA.ROBLES,1	30400	968707621	968700202	30001308@murciaeduca.es	PUBLICA
CARTAGENA	ALBUJON	CE INF-PRI LUIS VIVES	LA ERMITA, S/N	30330	968160330	968550198	30001849@murciaeduca.es	PUBLICA
	ALGAR (EL)	CE INF-PRI VIRGINIA PEREZ	AVDA. DE LA LOMA, N° 43	30366	968136030	968136030	30010632@murciaeduca.es	PUBLICA
	ALGAR (EL)	CE INF-PRI SAN ISIDORO	C/ Juan de Austria, 2	30366	968135620	968135620	30001862@murciaeduca.es	PUBLICA
	ALGAR (EL)	EMEI BAMBI II	C/ GOYA, 5	30836	968135264		30013268@murciaeduca.es	PUBLICA
	ALGAR (EL)	EMEI BAMBI I	C/CAMINO LO JOSE, 28	30836	968135902		30013256@murciaeduca.es	PUBLICA
	ALGAR (EL)	IES PEDRO PEÑALVER	PARAJE DE CASA TEJADA	30366	968136666	968136678	30012744@murciaeduca.es	PUBLICA
	ALJORRA (LA)	CE INF-PRI MIGUEL DE CERVANTES	TRABAJO N° 4	30390	968164152	968164152	30001898@murciaeduca.es	PUBLICA
	ALJORRA (LA)	CE INF-PRI ALJORRA	SAN LUCAS, 34	30390	968558501	968558501	30001886@murciaeduca.es	PUBLICA
	ALUMBRES	CE INF-PRI LOS ALUMBRES	LAS ESCUELAS, S/N	30351	968552119	968552119	30001904@murciaeduca.es	PUBLICA
	APARECIDA (LA)	EEII HAZIM	CASAS NUEVAS, 21	30395	968165504		30008832@murciaeduca.es	PUBLICA
	ASOMADA (LA)	CE INF-PRI LA ASOMADA	APT. DE CORREOS, N° 4 (B.PERAL)	30300	968502103	968502103	30002350@murciaeduca.es	PUBLICA
	BARREROS (LOS)	CE INF-PRI SAN FRANCISCO JAVIER	MAYOR, S/N	30310	968530118	968530118	30002091@murciaeduca.es	PUBLICA
	BARREROS (LOS)	CE INF-PRI CUATRO SANTOS	BURGOS, 1 (BDA.CUATRO SANTOS)	30300	968510302	968510302	30002088@murciaeduca.es	PUBLICA
	BARRIO DE LA CONCEPCION	CE INF-PRI LA CONCEPCION	ANTONIO ROSIQUE,7-B. CONCEPCION	30205	968520333	968520333	30002234@murciaeduca.es	PUBLICA
	BARRIO DE LA CONCEPCION	CE INF-PRI VILLALBA LLANOS	BDA VILLALBA BARRIO DE LA CONC	30205	968535950	968535950	30002246@murciaeduca.es	PUBLICA
	BARRIO DE PERAL	CP rvc INF-PRI-SEC LA ENCARNACION	C/ BERISO, 23	30300	968511857	968511857	cplaencanacion@planalfa.es	CONCERTADA
	BARRIO DE PERAL	CE INF-PRI SAN FELIX	BARBOLES, S/N	30300	968535032	968535032	30010841@murciaeduca.es	PUBLICA

MUNICIPIO	LOCALIDAD	DENOMINACIÓN CENTRO	DOMICILIO	C POSTAL	TELÉFONO	FAX	EMAIL	TITULARIDAD
	BARRIO DE PERAL	CE INF-PRI JOSE MARIA DE LA PUERTA	COVADONGA, 11	30300	968511012	968511012	josema10@centros3.pntic.mec.es	PUBLICA
	BARRIO DE PERAL	CE INF-PRI FELICIANO SANCHEZ	DOCTOR SERRANO, S/N	30300	968513235	968513235	30002271@murciaeduca.es	PUBLICA
	BELONES (LOS)	CPvC INF-PRI-SEC LEONARDO DA VINCI	C/ CAPITOLIO, S/N	30370	968-569364	968-569363	centroleonardodavinci@gmail.com	CONCERTADA
	BELONES (LOS)	CE INF-PRI SAN ISIDRO	CERVANTES, S/N	30385	968569125	968569125	30002209@murciaeduca.es	PUBLICA
	CAMPANO (LO)	CE INF-PRI ASDRUBAL	C/ SAN JOSÉ DE CALASANZ, S/N	30202	627978477	968522774	30002374@murciaeduca.es	PUBLICA
	CANTERAS	CPvCvCInfPriSecE LA VAGUADA	AVDA. LA ESPAÑOLA, S/Nº. LA VAGUADA	30394	968126542	968311522	info@colegiolavaguada.com	CONCERTADA
	CANTERAS	CE INF-PRI FERNANDO GARRIDO	PLAZA PICO ROLDÁN, S/N	30394	968553361	968553869	30001953@murciaeduca.es	PUBLICA
	CARTAGENA	AHOS HOSPITAL VIRGEN DEL ROSELL	Desconocido	30203			30400001@murciaeduca.es	PUBLICA
	CARTAGENA	CPvC INF-PRI MIRALMONTE	PLAZA BADEN POWEL, S/N	30319	968330703	968316848	info@colegiomiralmonte.com	CONCERTADA
	CARTAGENA	CPvC INF-PRI-SEC SANTA JOAQUINA DE VEDRUNA	PLAZA DE ESPAÑA, 9	30204	968501994	968526612	direccion@carmelitasct.org	CONCERTADA
	CARTAGENA	CPvC INF-PRI-SEC LA SAGRADA FAMILIA	C/ HNO. PEDRO IGNACIO, Nº 2.	30203	607480352	968508958	maristas@maristas-cartagena.com	CONCERTADA
	CARTAGENA	CPvC INF-PRI-SEC SAN VICENTE DE PAUL	RAMBLA DE SAN ANTON, S/N	30204	968512407	968314900	svpaulcar@planalfa.es	CONCERTADA
	CARTAGENA	CPvC INF-PRI PATRONATO SAGRADO CORAZÓN	C/ SAURA, 33	30202	968502860	968502860	pscj@planalfa.es	CONCERTADA
	CARTAGENA	CPvC INF-PRI-SEC SANTA MARIA MICAELA	C/ ALFONSO XIII, 1	30201	968504806	968520686	smmichaela@planalfa.es	CONCERTADA
	CARTAGENA	CPvC INF-PRI-SEC NARVAL	AVDA.GENOVA,S/N - URB.SANTA ANA	30319	968126012	968518118	narval@colegionarval.e.telefonica.net	CONCERTADA
	CARTAGENA	CPvC INF-PRI-SEC LA INMACULADA	JUAN FERNANDEZ, 32	30204	968320772	968320772	lainmaculada@franciscanoscartagena.net	CONCERTADA



MUNICIPIO	LOCALIDAD	DENOMINACIÓN CENTRO	DOMICILIO	C POSTAL	TELÉFONO	FAX	EMAIL	TITULARIDAD
	CARTAGENA	CP _{rvc} INF-PRI-SEC HISPANIA	C/ PROLONGACIÓN ANGEL BRUNA, 10	30300	968330035	968510400	colegiohispania@gmail.com	CONCERTADA
	CARTAGENA	EEIIP _{rvc} PREEES PEPICO PALUCO	C/ JIMÉNEZ DE LA ESPADA, 21 - B	30205	968500400			PRIVADA
	CARTAGENA	EEIIP _{rvc} INF ALEVINES	C/ SUBIDA DEL NAZARENO, S/Nº	30202	968525075			PRIVADA
	CARTAGENA	EEIIP _{rvc} INF TIZAS	C/ PALMA, 17	30201	968527369			PRIVADA
	CARTAGENA	EEIIP _{rvc} INF TIC TAC	C/ HAZIN DE CARTAGENA,13	30204	968533934			PRIVADA
	CARTAGENA	EEIIP _{rvc} PREEES SAN JOSÉ	AVDA. DE LOS TOREROS, 2	30204	968313303			PRIVADA
	CARTAGENA	EEIIP _{rvc} PREEES DALIA	C/ DALIA, 31	30205	968503362			PRIVADA
	CARTAGENA	CPFP MEDIERAS	C/ REAL, Nº 68	30201	968505313	968523605	direccionfp@isen.es	CONCERTADA
	CARTAGENA	CP _{rvc} FP FPE FUNDACIÓN UNIVERSITARIA ISIDORIANA DE LA REAL SOCIEDAD ECONÓMICA DE AMIGOS DEL PAÍS	C/ AIRE, Nº 29	30202	968502677	968123418	f.universitariaisidoriana@telefonica.net	PRIVADA
	CARTAGENA	CAU EL DANZA ESTUDIO DE DANZA NURIA MAS	C/ TIERNO GALVÁN, 18	30203				CONCERTADA
	CARTAGENA	CAU EL MUS ALTER MUSICI	C/HERMANO P. IGNACIO (Bº SAN GINES)	30200	968535315			CONCERTADA
	CARTAGENA	CAU EL MUS COLEGIO NARVAL	AVD.DE GENOVA,S/N - URB.SANTA ANA	30319	968126012	968126012	PRIVADA	
	CARTAGENA	CEA CARTAGENA	C/ SÓLLER, NÚM. 4	30203	968504953	968509861	30010504@murciaeduca.es	PUBLICA
	CARTAGENA	CPUIFP CARLOS III	C/ CARLOS III, S/N	30201	968321301	968320111	PUBLICA	
	CARTAGENA	CE INF-PRI Centro de la ONCE	PASEO ALFONSO XIII, 24	30200			30400005@murciaeduca.es	PUBLICA
	CARTAGENA	CE INF-PRI Nº 12	PLAN PARCIAL RAMBLA, entre CALLES PERONI ÑO,RAMBLA LA GUÍA Y AVDA. CANTÓN	30205				PUBLICA
	CARTAGENA	CE INF-PRI MARE NOSTRUM	RIBERA DE SAN JAVIER, S/N	30203	968083402	968083410	30008583@murciaeduca.es	PUBLICA

MUNICIPIO	LOCALIDAD	DENOMINACIÓN CENTRO	DOMICILIO	C POSTAL	TELÉFONO	FAX	EMAIL	TITULARIDAD
	CARTAGENA	CE INF-PRI ANTONIO AREVALO	GRECIA, S/N (PGNO. ENSANCHE)	30203	968121499	968529487	30008029@murciaeduca.es	PUBLICA
	CARTAGENA	CE INF-PRI HNOS. SAN ISIDORO Y SANTA FLORENTINA	PASEO ALFONSO XIII, 6	30201	968505274	968505274	30001461@murciaeduca.es	PUBLICA
	CARTAGENA	CE INF-PRI MASTIA	C/ INGENIERO DE LA CIERVA, 19	30203	968123016	968123248	30010140@murciaeduca.es	PUBLICA
	CARTAGENA	CE INF-PRI VICENTE ROS	CARMEN CONDE, 60	30204	968535401	968535401	30010437@murciaeduca.es	PUBLICA
	CARTAGENA	CE INF-PRI CONCEPCION ARENAL	RONDA FERROL,S/N (EL ENSANCHE)	30203	968500095	968500496	30008972@murciaeduca.es	PUBLICA
	CARTAGENA	CE INF-PRI CIUDAD JARDIN	C/ CARMEN CONDE, 38	30204	968330050	968330050	30011247@murciaeduca.es	PUBLICA
	CARTAGENA	CE INF-PRI POETA ANTONIO OLIVER	TOMAS LUIS DE VICTORIA, 1 (BDA. SAN JOSE OBRERO)	30393	968518024	968518904	30001965@murciaeduca.es	PUBLICA
	CARTAGENA	CE INF-PRI VIRGEN DEL CARMEN	PASEO DE ALFONSO XIII, 57	30203	968503391	968122261	30001497@murciaeduca.es	PUBLICA
	CARTAGENA	CE INF-PRI STELLA MARIS	ALCALDE MORA RIPOLL, N° 10	30203	968505072	968505072	30001485@murciaeduca.es	PUBLICA
	CARTAGENA	CPvC MUS CONSERVATORIO PROF. DE MUSICA	C/ JORGE JUAN, S/N°	30300	968313366	968313331	30009721@murciaeduca.es	PUBLICA
	CARTAGENA	EOES ATEN-TEMPR EQUIPO ATENCION TEMPRANA	C.P. CARMEN CONDE. C/RIBERA S. JAVIER,13	30300	968120559	968120559	30700223@murciaeduca.es	PUBLICA
	CARTAGENA	EOES ESPECIFICO EOES ESPECIFICO AUDITIVOS, SUBSEDE DE CARTAGENA	RIBERA DE SAN JAVIER, 13	30300			30400027@murciaeduca.es	PUBLICA
	CARTAGENA	EOES GENERAL EQUIPO GENERAL CARTAGENA - 1	C.P.CARMEN CONDE. C/ RIBERA S. JAVIER,13	30203	968120592		30700107@murciaeduca.es	PUBLICA
	CARTAGENA	EOES GENERAL EQUIPO GENERAL CARTAGENA 2	C.P.CARMEN CONDE. C/ RIBERA S. JAVIER,13	30300	968529202	968320883	30700284@murciaeduca.es	PUBLICA
	CARTAGENA	EEII LOS DOLORES	C/ OTÓN, 14	30310	968536727			PUBLICA
	CARTAGENA	EEII LA GAVIOTA	C/ TORRE PACHECO, 1 ENSANCHE	30203	968509090			PUBLICA
	CARTAGENA	EEII LA GAVIOTA	Desconocido	30203	968509090		30400013@murciaeduca.es	PUBLICA
	CARTAGENA	EMEI LA MILAGROSA	C/ SOR FRANCISCA ARMENDÁRIZ, 17	30202			30018928@murciaeduca.es	PUBLICA



MUNICIPIO	LOCALIDAD	DENOMINACIÓN CENTRO	DOMICILIO	C POSTAL	TELÉFONO	FAX	EMAIL	TITULARIDAD
	CARTAGENA	EMEI LA CONCEPCION	C/ PERONIÑO, 68	30205			30013712@murciaeduca.es	PUBLICA
	CARTAGENA	EEII PIPIRIPAO	C/ JORGE JUAN, 39	30204	968314353	968512982	30011806@murciaeduca.es	PUBLICA
	CARTAGENA	EMEI BARRIO PERAL	PLAZA CANTHAL, N° 3	30300	968528311		30013207@murciaeduca.es	PUBLICA
	CARTAGENA	EMEI VIRGEN DE LA CARIDAD	BDA.VIRGEN DE LA CARIDAD, S/N	30203	968529364		30012781@murciaeduca.es	PUBLICA
	CARTAGENA	EMEI SAN ISIDORO	PLAZA LO CAMPANO, S/N	30202			30012719@murciaeduca.es	PUBLICA
	CARTAGENA	EMEI VILLALBA	C/BARRIADA DE VILLALBA, S/N	30205			30013244@murciaeduca.es	PUBLICA
	CARTAGENA	EOI	C/ RONDA DE FERROL, 12.A.	30203	968526909	968521800	30011703@murciaeduca.es	PUBLICA
	CARTAGENA	IES JIMENEZ DE LA ESPADA	PASEO ALFONSO XIII, 4	30201	968086161	968086164	30001758@murciaeduca.es	PUBLICA
	CARTAGENA	IES JUAN SEBASTIAN ELCANO	CTRA.DE TENTEGORRA S/N	30394	968519592	968518035	30008650@murciaeduca.es	PUBLICA
	CARTAGENA	IES LOS MOLINOS	PAZ DE AQUISGRAN, S/N	30300	968535019	968126395	30013505@murciaeduca.es	PUBLICA
	CARTAGENA	IES POLITECNICO	C/GRECIA, 56	30203	968120909	968500077	30001801@murciaeduca.es	PUBLICA
	CARTAGENA	IES MEDITERRANEO	C/ CORAL, 44 - URB. MEDITERRÁNEO	30310	968535400	968535250	30012276@murciaeduca.es	PUBLICA
	CARTAGENA	IES BEN ARABI	C/ANTONIO LAURET, NUM. 4	30300	968313130	968313019	30011776@murciaeduca.es	PUBLICA
	CARTAGENA	IES ISAAC PERAL	PASEO ALFONSO XIII, 59	30203	968506260	968506324	30001746@murciaeduca.es	PUBLICA
	DOLORES (LOS)	CPvC INF-PRI-SEC SAN JUAN BOSCO	AVDA. SAN JUAN BOSCO,33-APDO. 42	30310	968311940	968126113	cartagena@salesianos.edu	CONCERTADA
	DOLORES (LOS)	CPvC INF-PRI SAGRADO CORAZÓN	C/ MAYOR, 6	30310	968512249	968512249	sacodolores@ono.com	CONCERTADA
	DOLORES (LOS)	EEIIPv INF LA COMETA DE LOS DOLORES	C/ PURÍSIMA, 16 - 20	30310	968310188			PRIVADA
	DOLORES (LOS)	CE INF-PRI SAN CRISTOBAL	C/ MOZART, N° 1- BDª DE SAN CRISTOBAL	30310	968518967	968518967	30008984@murciaeduca.es	PUBLICA
	DOLORES (LOS)	CE INF-PRI VICENTE MEDINA	BOGOTA, S/N	30310	968519506	968126204	30009401@murciaeduca.es	PUBLICA
	DOLORES (LOS)	CE INF-PRI NTRA. SRA. DE LOS DOLORES	MARTINEZ NAVARRO, S/N	30310	968510901	968513820	30002131@murciaeduca.es	PUBLICA
	DOLORES (LOS)	CEE PRIMITIVA LOPEZ	SERRANIA DE RONDA, N° 1	30310	968330101		30002143@murciaeduca.es	PUBLICA

MUNICIPIO	LOCALIDAD	DENOMINACIÓN CENTRO	DOMICILIO	C POSTAL	TELÉFONO	FAX	EMAIL	TITULARIDAD
	DOLORES (LOS)	EEII LOS DOLORES	C/ Otón, s/n	30310	968536727		30400014@murciaeduca.es	PUBLICA
	DOLORES (LOS)	EEII JARDINES	JARDINES, S/N (LOS DOLORES)	30310	968511117	968511117	30008662@murciaeduca.es	PUBLICA
	DOLORES (LOS)	IES SAN ISIDORO	C/JUAN GARCIA,S/N	30310	968531923	968330049	30010152@murciaeduca.es	PUBLICA
	DOLORES (LOS)	IES EL BOHÍO	EL BOHIO	30310	968519753	968314770	30008996@murciaeduca.es	PUBLICA
	ERMITA DE TALLANTE	CE INF-PRI ERMITA DE TALLANTE	CAMPO NUBLA, S/N	30398	968163686	968163686	30009381@murciaeduca.es	PUBLICA
	GABATOS (LOS)	CE INF-PRI GABRIELA MISTRAL	MOLLERUSA, 14	30310	968514688	968532921	30002179@murciaeduca.es	PUBLICA
	ISLA PLANA	CE INF-PRI PUIG CAMPILLO	ISLA PLANA	30868	968152005	968152005	30002192@murciaeduca.es	PUBLICA
	LLANO DEL BEAL	CE INF-PRI SAN GINÉS DE LA JARA	MAYOR, 4	30381	968546009	968546009	30001916@murciaeduca.es	PUBLICA
	LOMAS (LAS)	EEII NTRA. SRA. DE LA ASUNCION	LOMAS DEL ALBUJON	30330	968160596		30001850@murciaeduca.es	PUBLICA
	MANGA DEL MAR MENOR (LA)	CE INF-PRI MEDITERRANEO	AVDA. DEL VIVERO, S/N	30380	968564124	968146217	30010051@murciaeduca.es	PUBLICA
	MANGA DEL MAR MENOR (LA)	IES LAS SALINAS DEL MAR MENOR	PARAJE DE LA BOCAMANGA	30370	968337207	968337275	30012896@murciaeduca.es	PUBLICA
	MATEOS (LOS)	CE INF-PRI ANIBAL	C) Trinidad, nº30	30202	968520075	968520075	30002386@murciaeduca.es	PUBLICA
	MIRANDA	CE INF-PRI SANTIAGO APOSTOL	LA TORRE, S/N	30319	968169462	968169462	30002040@murciaeduca.es	PUBLICA
	MOLINOS MARFAGONES	CE INF-PRI AZORIN	C/ LEBECHE, S/N MOLINOS MARFAGONES	30393	968168414	968168536	30002039@murciaeduca.es	PUBLICA
	NIETOS (LOS)	CE INF-PRI FELIX RODRIGUEZ DE LA FUENTE	SANTIAGO, S/N	30383	968133250	968133250	30002222@murciaeduca.es	PUBLICA
	PALMA (LA)	EEIIPrV INF EL PAÍS DE NUNCA JAMÁS	C/ ANTONIO SERRANO, ESQUINA TOMÁS FERRO	30593				PRIVADA
	PALMA (LA)	CE INF-PRI SANTA FLORENTINA	CTRA. DE LA ESTACION, S/N	30593	968554248	968165154	30002052@murciaeduca.es	PUBLICA



MUNICIPIO	LOCALIDAD	DENOMINACIÓN CENTRO	DOMICILIO	C POSTAL	TELÉFONO	FAX	EMAIL	TITULARIDAD
	PALMA (LA)	IES CARTHAGO SPARTARIA	C/MANUEL BOBADILLA	30593	968554180	968554361	30005284@murciaeduca.es	PUBLICA
	POZO ESTRECHO	CE INF-PRI SAN FULGENCIO	CTRA. DE MIRANDA, S/N	30594	968556383	968556383	30002180@murciaeduca.es	PUBLICA
	POZO ESTRECHO	I.E.S.O. GALILEO	CTRA. DE MIRANDA, S/Nº	30594	968556725	968166810	30018205@murciaeduca.es	PUBLICA
	PUEBLA (LA)	CE INF-PRI SANTA MARIA DEL BUEN AIRE	HILANDERAS,S/N -LA PUEBLA	30395	968559007	968559007	30001977@murciaeduca.es	PUBLICA
	SAN ANTONIO ABAD	AUL EA Centro Penitenciario SAN ANTÓN	Desconocido	30000			30400006@murciaeduca.es	PUBLICA
	SAN ANTONIO ABAD	CE INF-PRI BEETHOVEN	URB. NUEVA CARTAGENA	30310	968513933	968315860	30010796@murciaeduca.es	PUBLICA
	SAN ANTONIO ABAD	CE INF-PRI SAN ANTONIO ABAD	AMATISTA, 25	30310	968516332	968516332	30002349@murciaeduca.es	PUBLICA
	SAN ANTONIO ABAD	CE INF-PRI ANTONIO DE ULLOA	ENRIQUE MARTINEZ MUÑOZ, 68	30205	968511721	968511721	30002076@murciaeduca.es	PUBLICA
	SANTA ANA	CE INF-PRI LUIS CALANDRE	CARRETERA DE LA LOMA, S/N - Apdo. 54	30319	968169206	968169206	30002362@murciaeduca.es	PUBLICA
	SANTA LUCIA	EEIIPrV PREES SANTIAGO APOSTOL	C/ FRANCISCO JORQUERA, 26	30202				PRIVADA
	SANTA LUCIA	CE INF-PRI NTRA. SRA. DEL MAR	C/ ERA BAJA, S/N	30202	968123918	968123918	30002398@murciaeduca.es	PUBLICA
	SANTA LUCIA	IES ALMIRANTE BASTARRECHE	C/ DOÑA CONSTANZA, 2	30202	968507800	968520935	30002428@murciaeduca.es	PUBLICA
	TENTEGORRA	EEIIPrV PREES ROSAMAR	CTRA. TENTEGORRA	30205	968500446			PRIVADA
	TENTEGORRA	CE INF-PRI VIRGEN DE BEGOÑA	CTRA. DE TENTEGORRA, S/N	30205	968312710	968514222	30001941@murciaeduca.es	PUBLICA
	URRUTIAS (LOS)	CE INF-PRI ANTONIO MACHADO	LOS URRUTIAS	30368	968134477	968134477	30008561@murciaeduca.es	PUBLICA
	VISTA ALEGRE	CE INF-PRI CARTHAGO	MIGUEL DE CERVANTES, S/N	30399	968527937	968527937	30002027@murciaeduca.es	PUBLICA
CEHEGÍN	CEHEGIN	CPrVC INF-PRI-SEC NTRA. SRA. DE LAS MARAVILLAS	C/ HELIOS, S/N	30430	968741110	968741110	ccnsmsvp@ccnsn.e.telonica.net	CONCERTADA
	CEHEGIN	EEIIPrV INF MIMOS	C/ GRAN VÍA, 46	30430				PRIVADA

MUNICIPIO	LOCALIDAD	DENOMINACIÓN CENTRO	DOMICILIO	C POSTAL	TELÉFONO	FAX	EMAIL	TITULARIDAD
	CEHEGIN	CEA AULA DE ADULTOS DE CEA NOROESTE	C/ SAN AGUSTÍN, S/N	30430			30012537@murciaeduca.es	PUBLICA
	CEHEGIN	CE INF-PRI CONDE CAMPILLOS	GRAN VIA, S/N	30430	968740242	968740242	30002556@murciaeduca.es	PUBLICA
	CEHEGIN	CE INF-PRI PEREZ VILLANUEVA	POLÍGONO ALMARJAL, S/N	30430	968740478	968106834	30002520@murciaeduca.es	PUBLICA
	CEHEGIN	CE INF-PRI CIUDAD DE BEGASTRI	SAN AGUSTIN, 2 (B. MARAVILLAS)	30430	968740255	968740255	30009231@murciaeduca.es	PUBLICA
	CEHEGIN	CE INF-PRI VIRGEN DE LAS MARAVILLAS	BEGASTRI, 3	30430	968740166	968740166	30002532@murciaeduca.es	PUBLICA
	CEHEGIN	EOES ATEN-TEMPR E. ATEN. TEMPRANA NOROESTE-CEHEGIN	C/ ESPARTEROS, 22	30430	968723614	968723614	30700235@murciaeduca.es	PUBLICA
	CEHEGIN	EOES GENERAL EQUIPO GENERAL DE CEHEGIN	C/ ESPARTEROS, 22	30430	968723614	968723614	30700119@murciaeduca.es	PUBLICA
	CEHEGIN	EEII VIRGEN DE LAS MARAVILLAS	GRAN VÍA, 28	30430	968740292			PUBLICA
	CEHEGIN	EEII VIRGEN DE LAS MARAVILLAS	Desconocido	30420	968740292		30400015@murciaeduca.es	PUBLICA
	CEHEGIN	IES VEGA DEL ARGOS	C/VIRGEN DEL PILAR,S/N	30430	968740067	968740580	30002568@murciaeduca.es	PUBLICA
	CEHEGIN	IES ALQUIPIR	C/SAN AGUSTIN, 4	30430	968740860	968741037	30009009@murciaeduca.es	PUBLICA
	VALENTIN	CRA RIO ARGOS	EL SOL,6	30420	968721253	968721253	30012094@murciaeduca.es	PUBLICA
CEUTÍ	CEUTI	EEIIPrV INF LA CASICA	C/ ÁNGEL VALENCIA, 34	30562				PRIVADA
	CEUTI	CE INF-PRI N° 4	PLAN PARC. LA TEJERA,C/E.JOSÉ PLANES	30562				PUBLICA
	CEUTI	CE INF-PRI DIEGO MARTINEZ RICO	C/ GRANADA, N°1	30562	968690902	968693410	30009411@murciaeduca.es	PUBLICA
	CEUTI	CE INF-PRI SAN ROQUE	CTRA. DE MULA, KM. 1	30562	968690380	968693361	30010346@murciaeduca.es	PUBLICA
	CEUTI	CE INF-PRI JUAN AYALA HURTADO	SENDA DE LAS VIÑAS, S/N	30562	968690925	968692279	30002647@murciaeduca.es	PUBLICA
	CEUTI	EMEI JUAN LUIS VIVES	DR. MARAÑON, S/N	30562			30012264@murciaeduca.es	PUBLICA
	CEUTI	IES FELIPE DE BORBON	CTRA.CEUTI-LORQUI,S/N	30562	968692546	968687599	30011685@murciaeduca.es	PUBLICA
	TORRAOS (LOS)	CE INF-PRI LOS TORRAOS	SENDA PASCUAL, S/N	30563	968690815	968690815	30009228@murciaeduca.es	PUBLICA



MUNICIPIO	LOCALIDAD	DENOMINACIÓN CENTRO	DOMICILIO	C POSTAL	TELÉFONO	FAX	EMAIL	TITULARIDAD
CIEZA	CIEZA	CP _{rvc} INF-PRI-SEC JUAN RAMON JIMENEZ	B° SAN JUAN BOSCO, S/N	30530	968761750	968764400	cjuanramonjimenez@cprcieza.net	CONCERTADA
	CIEZA	C.Prv. JAIME BALMES	AVDA. JOSE RIOS GIL, 2	30530	968763085	968763085	centro@colegio-jaimebalmes.com	CONCERTADA
	CIEZA	CP _{rvc} INF-PRI-SEC MIGUEL DE CERVANTES	CAMINO DEL MOLINO, 4	30530	968455150	968455049	migueldecervantes@telefonica.net	CONCERTADA
	CIEZA	CP _{rvc} INF-PRI-SEC MADRE DEL DIVINO PASTOR	C/ RAMON Y CAJAL, 13	30530	968760372	968763312	jtouscieza@telefonica.net	CONCERTADA
	CIEZA	CP _{rvc} INF-PRI-SEC CRISTO CRUCIFICADO	C/ SUBIDA A LA ERMITA, S/N	30530	968453970	968760594	cristocrudirec@telefonica.net	CONCERTADA
	CIEZA	EEIIP _{rvc} PREES CENTRO DE CONCILIACIÓN PARA LA MUJER TRABAJADORA	C/ LA PAZ, N° 1 BAJO	30530	968762717			PRIVADA
	CIEZA	EEIIP _{rvc} INF COLORES	C/ DONANTES DE SANGRE, S/N°	30530				PRIVADA
	CIEZA	EEIIP _{rvc} INF ATALAYICA	C/ PABLO IGLESIAS, 53	30530				PRIVADA
	CIEZA	EEIIP _{rvc} PREES LA CASICA	PARAJE DE ASCOY, S/N	30530				PRIVADA
	CIEZA	CP _{rvc} EE EL BUEN PASTOR-ASCOPAS	PARAJE ALBARES, 24	30530	968760120	968760120	director@ascopas.com	CONCERTADA
	CIEZA	CEA VEGA ALTA	AVDA. JUAN XXIII, N° 35	30530	968763381	968763381	30011612@murciaeduca.es	PUBLICA
	CIEZA	CE INF-PRI PEDRO RODRIGUEZ	CAMINO DE ALICANTE, S/N	30530	968761428	968761428	30002751@murciaeduca.es	PUBLICA
	CIEZA	CE INF-PRI SAN JOSÉ OBRERO	PASEO DE RONDA, S/N	30530	968760816	968760816	30010061@murciaeduca.es	PUBLICA
	CIEZA	CE INF-PRI DON JOSÉ MARÍN	FATEGO, S/N	30530	968761726	968761726	30007906@murciaeduca.es	PUBLICA
	CIEZA	CE INF-PRI SAN BARTOLOME	ERA DEL HOSPITAL, S/N	30530	968760821	968760821	30002684@murciaeduca.es	PUBLICA
	CIEZA	CE INF-PRI JERONIMO BELDA	PARQUE MUNICIPAL	30530	968760968	968454333	30002672@murciaeduca.es	PUBLICA
	CIEZA	CE INF-PRI D.ANTONIO BUITRAGO GOMEZ	AVDA. DE ABARAN, 14	30530	968760589	968760589	30002660@murciaeduca.es	PUBLICA
	CIEZA	CE INF-PRI CRISTO DEL CONSUELO	PEREZ CERVERA, 80	30530	968760723	968760723	30002659@murciaeduca.es	PUBLICA

MUNICIPIO	LOCALIDAD	DENOMINACIÓN CENTRO	DOMICILIO	C POSTAL	TELÉFONO	FAX	EMAIL	TITULARIDAD
	CIEZA	CPvC MUS CONSERV. MUNICIPAL MAESTRO GOMEZ VILLA	C/ Cadenas, nº 6	30530	868960038		30018187@murciaeduca.es	PUBLICA
	CIEZA	EOES GENERAL EQUIPO GENERAL DE CIEZA	C/ FERNANDO III "EL SANTO", S/N	30530	968453832	968453832	30700120@murciaeduca.es	PUBLICA
	CIEZA	EMEI ESC. INF. MUNICIPAL DE CIEZA	C/ VELAZQUEZ, Nº 4.	30530	968763814		30012598@murciaeduca.es	PUBLICA
	CIEZA	EXT.DE E.O.I.	PARQUE MUNICIPAL - C.P. JERÓNIMO BELDA	30530			30018412@murciaeduca.es	PUBLICA
	CIEZA	IES DIEGO TORTOSA	C/JUAN XXIII, 47	30530	968760700	968761881	30002763@murciaeduca.es	PUBLICA
	CIEZA	IES LOS ALBARES	VEREDA DE MORCILLO,S/N	30530	968773077	968773269	30002775@murciaeduca.es	PUBLICA
FORTUNA	FORTUNA	CPVD PREEES CRISTO CRUCIFICADO	C/ PURISIMA, 21	30620	968685018	968685018	crisocfortuna@planalfa.es	CONCERTADA
	FORTUNA	CE INF-PRI Nº 3	PARAJE CASA MACHUCA	30620				PUBLICA
	FORTUNA	CE INF-PRI SAN ANTON	JUAN RAMON JIMENEZ, S/N	30620	968685612	968687008	30011259@murciaeduca.es	PUBLICA
	FORTUNA	CE INF-PRI VICENTE ALEIXANDRE	AVDA. DE JUAN CARLOS I, 1	30620	968685222	968687150	www.murciaeduca.es/ cpvicentealexandre	PUBLICA
	FORTUNA	EMEI ESCUELA INFANTIL LABORAL	C/ PEDRO FLORES, S/N	30620			30012823@murciaeduca.es	PUBLICA
	FORTUNA	IES SANTA MARIA DE LOS BAÑOS	C/PARAJE LAS JUMILLICAS	30620	968686070	968686000	30011971@murciaeduca.es	PUBLICA
	GINETA (LA)	CE INF-PRI MIGUEL HERNANDEZ	LA GINETA	30629	968378614		30002830@murciaeduca.es	PUBLICA
	MATANZA (LA)	CE INF-PRI FEDERICO GARCIA LORCA	LA MATANZA, 49	30629	968687291	968687291	30002829@murciaeduca.es	PUBLICA
FUENTE ÁLAMO DE MURCIA	BALSAPINTADA	CE INF-PRI PABLO NERUDA	JOSE DE ESPRONCEDA, S/N	30332	968151770	968159903	30002911@murciaeduca.es	PUBLICA
	CUEVAS DE REYLLO	CRA ALZABARA	CASAS DE ARRIBA, 19	30333	968151093	968152902	30011995@murciaeduca.es	PUBLICA
	FUENTE ALAMO	CPvC INF-PRI-SEC SAN AGUSTÍN	C/ CARRASCOY, S/Nº	30320	968596513	968596148	info@colegiosanagustin.info	CONCERTADA
	FUENTE ALAMO	CE INF-PRI JOSE ANTONIO	AVDA DE LA LIBERTAD, 14	30320	968597352	968597352	30002866@murciaeduca.es	PUBLICA
	FUENTE ALAMO	CE INF-PRI NUEVA ESCUELA	AVENIDA HISPANOAMERICA, Nº1	30320	968597807	968597807	30010358@murciaeduca.es	PUBLICA



MUNICIPIO	LOCALIDAD	DENOMINACIÓN CENTRO	DOMICILIO	C POSTAL	TELÉFONO	FAX	EMAIL	TITULARIDAD
	FUENTE ALAMO	I.E.S.O. PUEBLOS DE LA VILLA	CTRA. DE LAS PALAS, N° 100 APTDO. CORREOS 211	30320	968596027	968596645	30019052@murciaeduca.es	PUBLICA
	FUENTE ALAMO	IES RICARDO ORTEGA	AVDA. DEL MAR MENOR,7	30320	968597529	968598064	30008467@murciaeduca.es	PUBLICA
	PALAS (LAS)	CE INF-PRI SAN PEDRO	GRUPO ESCOLAR	30334	968159250	968159250	30003007@murciaeduca.es	PUBLICA
JUMILLA	CAÑADA DEL TRIGO	CE INF-PRI CAÑADA DEL TRIGO	CAÑADA DEL TRIGO	30659	966976069		30003068@murciaeduca.es	PUBLICA
	JUMILLA	CPvC INF-PRI-SEC SANTA ANA	C/ CANOVAS DEL CASTILLO, 8	30520	968780270	968780270	ccsantaana@telefonica.net	CONCERTADA
	JUMILLA	CPvC INF-PRI-SEC CRUZ DE PIEDRA	C/ AVDA. DE YECLA, CRUZ DE PIEDRA	30520	968716252	968716252	cruzdepiedra@telefonica.net	CONCERTADA
	JUMILLA	CPvC EE VIRGEN DE LA ESPERANZA	PARAJE LA ESTACADA, S/N	30520	968756295	968757798	vies08@yahoo.es	CONCERTADA
	JUMILLA	CEA ALTIPLANO	AVDA. DE REYES CATÓLICOS, N° 34	30520	968781713	968756790	30011624@murciaeduca.es	PUBLICA
	JUMILLA	CE INF-PRI CARMEN CONDE	AVDA. REYES CATOLICOS, S/N	30520	968782590	968782590	30011260@murciaeduca.es	PUBLICA
	JUMILLA	CE INF-PRI MIGUEL HERNANDEZ	GOYA, s/n	30520	968780501	968716249	30003135@murciaeduca.es	PUBLICA
	JUMILLA	CE INF-PRI PRINCIPE FELIPE	AVDA. DE LA LIBERTAD, S/N	30520	968782491	968782491	30010656@murciaeduca.es	PUBLICA
	JUMILLA	CE INF-PRI SAN FRANCISCO	ECHEGARAY, 33	30520	968780543	968781358	30003111@murciaeduca.es	PUBLICA
	JUMILLA	CE INF-PRI NTRA. SRA. DE LA ASUNCION	C/ SAN ANTON, S/N	30520	968780553	968780553	30003101@murciaeduca.es	PUBLICA
	JUMILLA	CE INF-PRI MARIANO SUAREZ	PZA. DE LA GLORIETA, S/N - APTDO. 41	30520	968781550	969781550	www.murciaeduca.es/ cpmarianosuarez	PUBLICA
	JUMILLA	CPvC MUS CONSERVATORIO MUNICIPAL JULIÁN SANTOS	AVDA. DE LOS REYES CATÓLICOS, S/N	30520			30017882@murciaeduca.es	PUBLICA
	JUMILLA	EOES GENERAL EQUIPO DE ORIENTACIÓN EDUCATIVA Y PSICOPEDAGÓGICA DEL ALTIPLANO	AVDA. REYES CATÓLICOS, n° 34 - Ap. de Correos n° 15	30520	968757582	968757582	30700132@murciaeduca.es	PUBLICA
	JUMILLA	IES ARZOBISPO LOZANO	AVDA. DE LEVANTE, 20	30520	968780191	968757210	30003202@murciaeduca.es	PUBLICA
	JUMILLA	IES INFANTA ELENA	AVDA. DE LA LIBERTAD, S/N	30520	968781951	968756507	30009319@murciaeduca.es	PUBLICA
	JUMILLA	CIFEA	C/ INGENIERO DE LA CIERVA, 1	30520	968780912	968783011	30003214@murciaeduca.es	PUBLICA

MUNICIPIO	LOCALIDAD	DENOMINACIÓN CENTRO	DOMICILIO	C POSTAL	TELÉFONO	FAX	EMAIL	TITULARIDAD
LIBRILLA	LIBRILLA	CE INF-PRI SAGRADO CORAZÓN	MAESTRO ESPADA, S/N	30892	968659224	968659224	30003287@murciaeduca.es	PUBLICA
	LIBRILLA	EMEI ESCUELA INFANTIL MUNICIPAL DE LIBRILLA	C/ SARGENTO HERNANDEZ, S/N	30892			30013773@murciaeduca.es	PUBLICA
	LIBRILLA	I.E.S.O.	C/ MAESTRO ESPADA, S/Nº	30892	968659216	968658795	30018217@murciaeduca.es	PUBLICA
LORCA	ALCANARA (LA) Y LOS BUCANOS	CE INF-PRI LA ESCUCHA	CTRA. DE PULPI, S/Nº	30813	968436379	968477565	30003640@murciaeduca.es	PUBLICA
	ALMENDRICOS	CE INF-PRI DE ALMENDRICOS	C/ TRASVASE, Nº 29	30893	968440107	968440107	30003494@murciaeduca.es	PUBLICA
	CABILDO (EL) Y LA CAMPANA	CE INF-PRI LA CAMPANA	LA CAMPANA, S/N	30813	968485695	968485695	30003810@murciaeduca.es	PUBLICA
	CAMPILLO	CE INF-PRI PASICO CAMPILLO	CTRA. DE LA ALMENARA, S/N - APARTADO 461	30813	968464104	968467958	30003561@murciaeduca.es	PUBLICA
	CAZALLA	CE INF-PRI VIRGEN DE LAS HUERTAS	VEREDA ALTA - CAZALLA	30800	968468627	968470948	30003962@murciaeduca.es	PUBLICA
	HOYA (LA)	CE INF-PRI JUAN NAVARRO GARCIA	CAMINO ESCUELAS NUEVAS, Nº4-APDO.121	30816	968481949	968481949	30003676@murciaeduca.es	PUBLICA
	LIBRILLERAS (LAS)	CE INF-PRI NTRA. SRA. DEL ROSARIO	RAMONETE	30876	968150500	968158060	30003895@murciaeduca.es	PUBLICA
	LORCA	CPvC INF-PRI-SEC SAN FRANCISCO DE ASÍS	C/ NOGALTE, 3	30800	968466206	968477529	colsanfrancisco.deasis@hotmail.com	CONCERTADA
	LORCA	C.Priv. MADRE DE DIOS	C/ CAVA, 13	30800	968442311	968442407	mercedarias@solinternet.es	CONCERTADA
	LORCA	CPvC INF-PRI-SEC CIUDAD DEL SOL	CAMINO DE SAN JULIÁN EL VIEJO, S/Nº	30815	968477687	968477687	colegioccs@hotmail.com	CONCERTADA
	LORCA	EEIIPv INF SAN JOSÉ DE CALASANZ	C/SOR MATILDE GARCIA, 31	30800	968436389			PRIVADA
	LORCA	CAU EL MUS ALBENIZ	AVDA. DE PORTUGAL, 18	30800	968466877			CONCERTADA
	LORCA	CEA ALTO GUADALENTIN	C/ JUAN ANTONIO DIMAS, S/N	30800	968443727	968477069	30010516@murciaeduca.es	PUBLICA
	LORCA	CPUIFP	C/ ANTONIO PELEGRÍN MEDINA, Nº 2 A	30800	968 472042	968 479093	PUBLICA	



MUNICIPIO	LOCALIDAD	DENOMINACIÓN CENTRO	DOMICILIO	C POSTAL	TELÉFONO	FAX	EMAIL	TITULARIDAD
LORCA	LORCA	CE INF-PRI ANA CAICEDO RICHARD	C/ FRANCISCO ESCOBAR BARBERÁN, 35	30800	968478335		30018783@murciaeduca.es	PUBLICA
LORCA	LORCA	CE INF-PRI SAGRADO CORAZÓN DE JESUS	AVDA. RAFAEL MAROTO, S/N	30800	968466636	968466636	30003317@murciaeduca.es	PUBLICA
LORCA	LORCA	CE INF-PRI ANDRES GARCIA SOLER	CAÑADA GUEVARA (B.CALVARIO)	30800	968443606	968443606	30011818@murciaeduca.es	PUBLICA
LORCA	LORCA	CE INF-PRI PEREZ DE HITA	Don Diego Pallarés Cachá, s/nº	30800	968469423	968478019	30008443@murciaeduca.es	PUBLICA
LORCA	LORCA	CE INF-PRI SAN CRISTOBAL	C/ ABELLANEDA, S/N - Bº DE SAN CRISTOBAL	30800	968462111	968462111	30010851@murciaeduca.es	PUBLICA
LORCA	LORCA	CE INF-PRI JUAN GONZALEZ	CAÑADA DE MORALES, 12	30800	968469160	968478757	30008005@murciaeduca.es	PUBLICA
LORCA	LORCA	CE INF-PRI CASA DEL NIÑO	MAYOR DE SANTA MARIA, S/N	30800	968467889	968467889	30003342@murciaeduca.es	PUBLICA
LORCA	LORCA	CE INF-PRI SAN JOSÉ	ALAMEDA DE LOS TRISTES, S/N	30800	968460454	968466635	30003330@murciaeduca.es	PUBLICA
LORCA	LORCA	CE INF-PRI SAN FERNANDO	AVDA. SANTA CLARA, S/N	30800	968465022	968465571	30003329@murciaeduca.es	PUBLICA
LORCA	LORCA	CE INF-PRI JOSE ROBLES	ALAMEDA DE LOS TRISTES, 18	30800	968468726	968472325	30003305@murciaeduca.es	PUBLICA
LORCA	LORCA	CE INF-PRI ALFONSO X EL SABIO	SAGRADA FAMILIA, S/N	30800	968466445	968466445	30003299@murciaeduca.es	PUBLICA
LORCA	LORCA	CEE PILAR SOUBRIER	C/ DIEGO PALLARÉS CACHA, Nº4	30800	968467372	968444446	30010097@murciaeduca.es	PUBLICA
LORCA	LORCA	CPvC MUS CONS. PROF. DE MUSICA NARCISO YEPES	C/ ABAD DE LOS ARCOS, Nº 2	30800	968441514	968441065	30011570@murciaeduca.es	PUBLICA
LORCA	LORCA	EOES GENERAL EQUIPO GENERAL DE LORCA	AVDA. JUAN CARLOS I, PLAZA NUEVA, S/N	30800	968466242	968466242	30700144@murciaeduca.es	PUBLICA
LORCA	LORCA	EEII ELIOSOL	C/ AVELLANEDA, S/Nº BARRIO SAN CRISTÓBAL	30800	968466612			PUBLICA
LORCA	LORCA	EEII ELIOSOL	Desconocido	30800			30400016@murciaeduca.es	PUBLICA
LORCA	LORCA	EOI	AVDA. Mª AGUSTINA	30800	968441155	968441298	30011788@murciaeduca.es	PUBLICA
LORCA	LORCA	IES JOSÉ IBAÑEZ MARTIN	C/ JERONIMO SANTA FE, S/N APTDO. CORREOS 163	30800	968466185	968470515	30003457@murciaeduca.es	PUBLICA
LORCA	LORCA	IES NUM. 6	Bº DE SAN CRISTOBAL, CAÑADA MORALES	30800	968471351	968471351	30019064@murciaeduca.es	PUBLICA

MUNICIPIO	LOCALIDAD	DENOMINACIÓN CENTRO	DOMICILIO	C POSTAL	TELÉFONO	FAX	EMAIL	TITULARIDAD
	LORCA	IES PRINCIPE DE ASTURIAS	C/ JUAN ANTONIO DIMAS, S/N -APARTADO 436	30800	968444121	968444121	30011855@murciaeduca.es	PUBLICA
	LORCA	IES RAMON ARCAS MECA	AVDA.JUAN CARLOS I, NUM. 72	30800	968477056	968478026	30011697@murciaeduca.es	PUBLICA
	LORCA	IES FRANCISCO ROS GINER	C/ MARÍA AGUSTINA, S/N	30800	968468252	968468248	30003445@murciaeduca.es	PUBLICA
	LORCA	IES SAN JUAN BOSCO	BARRIO SAN ANTONIO,S/N	30800	968466236	968406641	30003469@murciaeduca.es	PUBLICA
	LORCA	CIFEA	CTRA. DE AGUILAS, KM. 2	30800	968468550	968468423	30003470@murciaeduca.es	PUBLICA
	MARCHENA	CE INF-PRI NARCISO YEPES	CAMINO DE CONDOMINA, S/N	30815	968472660	968477979	30003691@murciaeduca.es	PUBLICA
	MORATA	CE INF-PRI SAN JUAN	MORATA	30878			30003706@murciaeduca.es	PUBLICA
	PACA (LA)	CE INF-PRI PETRA GONZALEZ	C/ Petra González, 2	30812	968491023	968491023	30003779@murciaeduca.es	PUBLICA
	PACA (LA)	I.E.S.O. PEDANÍAS ALTAS	CAÑADA DEL ALJIBE	30812	968491242	968491405	30013530@murciaeduca.es	PUBLICA
	PURIAS	CE INF-PRI DE PURIAS	CRUCE DE PURIAS	30813	968482220	968482261	30003822@murciaeduca.es	PUBLICA
	PURIAS	I.E.S.O. SIERRA ALMENARA	CTRA. PULPI S/N, APARTADO 100	30813	968482245	968482539	30013529@murciaeduca.es	PUBLICA
	REDON Y VENTA DE CEFERINO	CE INF-PRI VENTA DE CEFERINO	VENTA DE CEFERINO	30893			30011892@murciaeduca.es	PUBLICA
	TORRECILLA	CE INF-PRI TORRECILLA	CTRA. NACIONAL 340, S/N	30817	968465505	968465505	30008303@murciaeduca.es	PUBLICA
	VILLAESPESA	CE INF-PRI VILLAESPESA TERCIA	TERCIA	30815	968468556	968468556	30003950@murciaeduca.es	PUBLICA
	ZARCILLA DE RAMOS	CRA	CTRA. DE LORCA, S/N	30810	968499488	968499488	30012458@murciaeduca.es	PUBLICA
LORQUÍ	LORQUI	EEIIPrv PREEES LOS DUENDES DE LORQUÍ	AVDA. DE LA CONSTITUCIÓN N° 60	30564	968954161			PRIVADA
	LORQUI	CE INF-PRI MAESTRA DOLORES ESCAMEZ	LOS CLAVELES, 1	30564	968691004	968691004	30010371@murciaeduca.es	PUBLICA
	LORQUI	CE INF-PRI MAESTRO JESUS GARCIA	CABEZO DE LAS POLACAS, S/N	30564	968690241	968690241	30004048@murciaeduca.es	PUBLICA
	LORQUI	EMEI LORQUI	C/. ANTONIO MACHADO, S/N	30564			30012227@murciaeduca.es	PUBLICA
	LORQUI	IES ROMANO GARCIA	AV. DE LEVANTE, S/N - PAGO DEL SALADAR	30564	968687879	968687882	30013581@murciaeduca.es	PUBLICA



MUNICIPIO	LOCALIDAD	DENOMINACIÓN CENTRO	DOMICILIO	C POSTAL	TELÉFONO	FAX	EMAIL	TITULARIDAD
MAZARRÓN	ATALAYA	CE INF-PRI ATALAYA MAJADA	ATALAYA	30878	968599000	968599000	30004073@murciaeduca.es	PUBLICA
	BALSICAS	C.Prv. COLEGIO SIGLO XXI	CNO. LOS LLANOS. PARAJE DEL ALAMILLO.	30860	968153176	968153866	administracion@colegiosigloxxi.com	CONCERTADA
	GAÑUELAS	CE INF-PRI	GAÑUELA MAZARRON	30878	968595151		30013323@murciaeduca.es	PUBLICA
	IFRE-CAÑADA DE GALLEGO	CE INF-PRI SAN ANTONIO	C/ JUAN DE JUMI, N°5	30876	968158836	968158992	30008649@murciaeduca.es	PUBLICA
	IFRE-PASTRANA	CE INF-PRI IFRE-PASTRANA	IFRE PASTRANA	30876	660576980		30008169@murciaeduca.es	PUBLICA
	LEIVA	CE INF-PRI LEIVA	LEIVA	30870	968599001		30004061@murciaeduca.es	PUBLICA
	MAJADA	CE INF-PRI MAJADA	LA MAJADA	30878	968599382		30004085@murciaeduca.es	PUBLICA
	MAZARRON	EEIIPrv INF MI COLE	C/ EUROPA Y C/ ROMA - LA ACEÑA 3	30870	968592644			PRIVADA
	MAZARRON	CEA MAZARRON	PLAZA DEL SALITRE, S/N	30870	968590631	968590631	30012562@murciaeduca.es	PUBLICA
	MAZARRON	CE INF-PRI INFANTA LEONOR	C/ Prolongación la vía, s/n A.P- 352	30870	968591100	968590831	30018382@murciaeduca.es	PUBLICA
	MAZARRON	CE INF-PRI LA ACEÑA	HERMANOS ALVAREZ QUINTERO, 1 APTDO.C.56	30870	968590897	968592660	30010863@murciaeduca.es	PUBLICA
	MAZARRON	CE INF-PRI LA CAÑADICA	C/ LORCA, 33	30870	968591858	968591858	30012112@murciaeduca.es	PUBLICA
	MAZARRON	CE INF-PRI FRANCISCO CAPARROS	CTRA. DE RINCONES, S/N	30870	968590060	968591247	30004097@murciaeduca.es	PUBLICA
	MAZARRON	CE INF-PRI GINES GARCIA MARTINEZ	ANTONIO MACHADO, S/N - APDO.C.N°6	30870	968590399	968590399	30008741@murciaeduca.es	PUBLICA
	MAZARRON	EXT.DE E.O.I.	AVDA.CONSTITUCIÓN, N°65 -ED. CULTURA 1°PL	30870	968592548		30018230@murciaeduca.es	PUBLICA
	MAZARRON	IES FELIPE II	ZONA DEL MOLINO, LA CAÑADICA-APDO. 357	30870	968592105	968591897	30018254@murciaeduca.es	PUBLICA
	MAZARRON	IES DOMINGO VALDIVIESO	C/ANTONIO MACHADO,S/N-APTDO. 108	30870	968590601	968592382	30010942@murciaeduca.es	PUBLICA
	PUERTO DE MAZARRON	CE INF-PRI BAHÍA	ORDENACION BAHIA, S/N	30860	968153036	968594335	30011272@murciaeduca.es	PUBLICA

MUNICIPIO	LOCALIDAD	DENOMINACIÓN CENTRO	DOMICILIO	C POSTAL	TELÉFONO	FAX	EMAIL	TITULARIDAD
	PUERTO DE MAZARRON	CE INF-PRI MANUELA ROMERO	C/ MOLINETA, S/N	30860	968595151	968595151	30004139@murciaeduca.es	PUBLICA
	PUERTO DE MAZARRON	IES D. ANTONIO HELLIN COSTA	AVD.PEDRO MUÑOZ BLAYA	30860	968595799	968332074	30012771@murciaeduca.es	PUBLICA
MOLINA DE SEGURA	FENAZAR	CRA CAMPO DE MOLINA DE SEGURA	CTRA. DE FORTUNA, S/N	30627	968629554	968629554	30004206@murciaeduca.es	PUBLICA
	LLANO (EL)	CE INF-PRI LA PURISIMA	PGNO. LA SERRETA, S/N	30509	968309066	968309066	30004218@murciaeduca.es	PUBLICA
	MOLINA DE SEGURA	CExtranj ESP LYCÉE FRANÇAIS DE MURCIA	AVDA. DEL GOLF, N° 107 - URB. ALTORREAL.	30509	968648065	968648182	PRIVADA	
	MOLINA DE SEGURA	CPvC INF-PRI-SEC COLEGIO VISTARREAL	C/ SIERRA DE ESPUÑA, URBANIZACIÓN ALTORREAL	30506	968618683	968618683	vistarreal@gmail.com	CONCERTADA
	MOLINA DE SEGURA	CPvC INF-PRI-SEC LOS OLIVOS	CTRA.MOLINA-FORTUNA, KM 7.URB. LOS OLIVOS	30500	968819137	968819248	colegiosolivos@hotmail.com	CONCERTADA
	MOLINA DE SEGURA	CPvC INF-PRI-SEC VICENTE MEDINA	PROL. GRAN CAPITAN, SAN ROQUE	30500	968613912	968389213	colegiovicentemedina@gmail.com	CONCERTADA
	MOLINA DE SEGURA	CPvC INF-PRI-SEC SALZILLO	AVDA. DE VALENCIA, S/N	30500	968611590	968641745	salcillo@colegiosalcillo.com	CONCERTADA
	MOLINA DE SEGURA	CPvC INF-PRI-SEC EL TALLER	CTRA. DE FORTUNA, KM. 2	30500	968389210	968389210	info@colegioeltaller.com	CONCERTADA
	MOLINA DE SEGURA	CPvC INF-PRI-SEC LA SAGRADA FAMILIA	C/ JUAN DE AUSTRIA, 30	30500	968610099	968644001	csagradafamilia@yahoo.es	CONCERTADA
	MOLINA DE SEGURA	CPv INF-PRI-SEC SAN PABLO-CEU	CAÑADA HONDA, S/N Y PARAJE FLECHAS	30500	968611905	968611843	PRIVADA	
	MOLINA DE SEGURA	CPv INF-PRI-SEC COLEGIO SAN JORGE	C/PICOS DE EUROPA, URB. LA ALCAYNA	30500	968430711	968430219	info@colegiosanjorgemurcia.com	PRIVADA
	MOLINA DE SEGURA	EEIIPv PREE LA CASITA MÁGICA	AVDA PICOS DE EUROPA, 19 URB. ALCAYNA	30500	617325666	968648816	PRIVADA	



MUNICIPIO	LOCALIDAD	DENOMINACIÓN CENTRO	DOMICILIO	C POSTAL	TELÉFONO	FAX	EMAIL	TITULARIDAD
	MOLINA DE SEGURA	EEIIPrv PREEES LOS PATITOS	C/ SAN FRANCISCO, 25	30500				PRIVADA
	MOLINA DE SEGURA	EEIIPrv PREEES SANTA HELENA	C/REINO UNIDO,HOLANDA Y MARIN LÓPEZ, S/N	30500	968643679			PRIVADA
	MOLINA DE SEGURA	EEIIPrv PREEES SAN ANTONIO	C/ ADOLFO SUÁREZ N° 2	30500				PRIVADA
	MOLINA DE SEGURA	EEIIPrv PREEES ANA	C/ Eduardo Linares, 3	30500				PRIVADA
	MOLINA DE SEGURA	EEIIPrv INF ALTORREAL	AVDA. DEL GOLF, S/N° - URB. ALTORREAL	30500				PRIVADA
	MOLINA DE SEGURA	EEIIPrv PREEES DIMINUTOS	C/ ÓSCAR ROMERO N° 4	30500				PRIVADA
	MOLINA DE SEGURA	CPrvC FPE CENTRO DE ESTUDIOS PROFESIONALES MOLINA	C/ DR. FLEMING, 54	30500	968643478	968643478	cep@cep Molina.com	CONCERTADA
	MOLINA DE SEGURA	CAU EL MUS COLEGIO SAN JORGE	AVD.PICOS DE EUROPA, UR. LA ALCAYNA	30500	968430219	968430711	PRIVADA	
	MOLINA DE SEGURA	CEA VEGA MEDIA	C/ JUAN DE AUSTRIA, S/N	30500	968613312	968389073	30010565@murciaeduca.es	PUBLICA
	MOLINA DE SEGURA	CE INF-PRI NTRA. SRA. DE LA CONSOLACION	PROFESOR JOAQUÍN ABELLÁN, S/N	30500	968643510	968643510	30004255@murciaeduca.es	PUBLICA
	MOLINA DE SEGURA	CE INF-PRI MAESTRO FRANCISCO MARTÍNEZ BERNAL	C/ JOSÉ ANTONIO VIDAL SERRANO, 50	30500	968386087	968389420	30018606@murciaeduca.es	PUBLICA
	MOLINA DE SEGURA	CE INF-PRI EL ROMERAL	C/ TIERNO GALVÁN, N°2	30500	968613150	968613150	30004280@murciaeduca.es	PUBLICA
	MOLINA DE SEGURA	CE INF-PRI CERVANTES	MEDIODIA, S/N	30500	968640246	968640246	30004221@murciaeduca.es	PUBLICA
	MOLINA DE SEGURA	CE INF-PRI TIERNO GALVAN	PROLONG. BALEARES, S/N	30500	968615851	968615851	30011016@murciaeduca.es	PUBLICA

MUNICIPIO	LOCALIDAD	DENOMINACIÓN CENTRO	DOMICILIO	C POSTAL	TELÉFONO	FAX	EMAIL	TITULARIDAD
	MOLINA DE SEGURA	CE INF-PRI SAGRADO CORAZÓN	C/ CARTAGENA, 1	30500	968613888	968613888	30004309@murciaeduca.es	PUBLICA
	MOLINA DE SEGURA	CE INF-PRI GREGORIO MIÑANO	SALVADOR, 25	30500	968611960	968611960	30004292@murciaeduca.es	PUBLICA
	MOLINA DE SEGURA	CE INF-PRI SAN ANTONIO	LA FE, 2	30500	968611114	968640204	30010383@murciaeduca.es	PUBLICA
	MOLINA DE SEGURA	CE INF-PRI EL SIFON	LUCHADOR,S/N (PARAJE EL SIFON)	30500	968640260	968640260	30011508@murciaeduca.es	PUBLICA
	MOLINA DE SEGURA	CE INF-PRI SAN MIGUEL	CARTAGENA, 57 aptdo. 154	30500	968611474	968642180	30004279@murciaeduca.es	PUBLICA
	MOLINA DE SEGURA	CE INF-PRI NTRA. SRA. DE FATIMA	AV. GARCIA LORCA, 70	30500	968613919	968642882	30004267@murciaeduca.es	PUBLICA
	MOLINA DE SEGURA	CPrc MUS MAESTRO JAIME LOPEZ	C/ DEL PENSIONISTA, SN	30500			30017870@murciaeduca.es	PUBLICA
	MOLINA DE SEGURA	EOES GENERAL EQUIPO GENERAL (MOLINA DE SEGURA)	C/ JOAQUIN ABELLAN, S/N	30500	968641669	968641669	30700090@murciaeduca.es	PUBLICA
	MOLINA DE SEGURA	EEII EL LIMONAR	C/ ALICANTE, 33	30500	968643199			PUBLICA
	MOLINA DE SEGURA	EMEI CENTRO DE ATENCIÓN A LA INFANCIA NUESTRA SEÑORA DE LA ASUNCIÓN	AVDA. DE PARÍS - URB. LA MOLINETA	30500			30019121@murciaeduca.es	PUBLICA
	MOLINA DE SEGURA	EEII N° 1	PASEO DE ROSALES, S/N°	30500	968389992	968389992	30018886@murciaeduca.es	PUBLICA
	MOLINA DE SEGURA	EEII EL LIMONAR	Desconocido	30500	968643199		30400017@murciaeduca.es	PUBLICA
	MOLINA DE SEGURA	EMEI ESCUELA INFANTIL CONSOLACION	C/ ERMITA NUEVA, S/N	30500	968611802		30012677@murciaeduca.es	PUBLICA
	MOLINA DE SEGURA	EMEI ESCUELA INFANTIL INMACULADA	C/CARTAGENA, 76	30500	968640812		30012628@murciaeduca.es	PUBLICA



MUNICIPIO	LOCALIDAD	DENOMINACIÓN CENTRO	DOMICILIO	C POSTAL	TELÉFONO	FAX	EMAIL	TITULARIDAD
	MOLINA DE SEGURA	EOI DE MOLINA DE SEGURA	C/ NUEVA, N°17	30500			30019301@murciaeduca.es	PUBLICA
	MOLINA DE SEGURA	IES "EDUARDO LINARES LUMERAS"	C/ Don Quijote, Avda. París. La Molineta	30500	968640833	968616089	30018837@murciaeduca.es	PUBLICA
	MOLINA DE SEGURA	IES FRANCISCO DE GOYA	C/ LUCHADOR, 77	30500	968612565	968644603	30008340@murciaeduca.es	PUBLICA
	MOLINA DE SEGURA	IES CAÑADA DE LAS ERAS	C/CARRETERA DEL CHORRICO, S/N	30500	968643298	968643408	30012288@murciaeduca.es	PUBLICA
	MOLINA DE SEGURA	IES VEGA DEL TADER	AVDA.GUTIERREZ MELLADO,S/N	30500	968610761	968612981	30004322@murciaeduca.es	PUBLICA
	MOLINA DE SEGURA	CIFEA	C/ GUTIERREZ MELLADO, S/N	30500	968643399		30008339@murciaeduca.es	PUBLICA
	RIBERA DE MOLINA	CE INF-PRI VEGA DEL SEGURA	OLMO, S/N	30508	968649081	968649187	30004346@murciaeduca.es	PUBLICA
	TORREALTA	CE INF-PRI NUESTRA SEÑORA DE LOS REMEDIOS	GARCIA LORCA, S/N	30509	675135222	968612954	30004401@murciaeduca.es	PUBLICA
MORATALLA	BENIZAR	CRA	AVDA. DE LA CULTURA, S/N°	30442	968736051		30019180@murciaeduca.es	PUBLICA
	CAÑADA DE LA CRUZ	CE INF-PRI COLEGIO PUBLICO	ESCUELAS,S/N	30414	968736398	968736398	30004450@murciaeduca.es	PUBLICA
	MORATALLA	CPvC INF-PRI-SEC JESUCRISTO APARECIDO	C/ HUERTO RAMAYO, S/N	30440	968724019	968724019	colegiojesua@terra.es	CONCERTADA
	MORATALLA	CEA AULA DEL CEA NOROESTE	C/BARRIO NUEVO, SN	30440			30012549@murciaeduca.es	PUBLICA
	MORATALLA	CE INF-PRI JUANA RODRIGUEZ	HUMANISTA ALONSO SANCHEZ, 1	30440	968730204	968730204	30004498@murciaeduca.es	PUBLICA
	MORATALLA	IES D.PEDRO GARCIA AGUILERA	CTRA.DE SAN JUAN,S/N - APTO. CORREOS 53	30440	968730360	968730271	30008856@murciaeduca.es	PUBLICA
	SABINAR (EL)	CRA	AVDA. POETA SÁNCHEZ DEL CASTILLO, 1.	30441	968738002	968738002	30019179@murciaeduca.es	PUBLICA
MULA	CASAS NUEVAS	CE INF-PRI SIERRA ESPUÑA	CASAS NUEVAS	30177	968431230	968650077	30004577@murciaeduca.es	PUBLICA

MUNICIPIO	LOCALIDAD	DENOMINACIÓN CENTRO	DOMICILIO	C POSTAL	TELÉFONO	FAX	EMAIL	TITULARIDAD
	FUENTE LIBRILLA	CE INF-PRI NTRA. SRA. DEL ROSARIO	MAXIMINA LADRON DE GUEVARA,S/N	30178	968669329	968669329	30004589@murciaeduca.es	PUBLICA
	MULA	CPvC INF-PRI-SEC SANTA CLARA	CAMINO PUENTE DE PIEDRA, S/N.	30170	968664291	968664327	santaclaraco@hotmail.com	CONCERTADA
	MULA	CPvEA INF-PRI-SEC CRISTO CRUCIFICADO	C/ EXPLANADA, PUREZA, 58	30170	968660815	968660815	crisocm@planalfa.es	PRIVADA
	MULA	CPEA CRISTO CRUCIFICADO	C/ PUREZA,58	30170				CONCERTADA
	MULA	EEIIPrv INF BOMBONCITOS	C/ PINTOR GONZALO DE CASTILLA Y CUETO,	30170	968660801			PRIVADA
	MULA	CEA RÍO MULA	C/ FRANCISCO PALAZÓN, S/N	30170	968637030	968637036	30011636@murciaeduca.es	PUBLICA
	MULA	CE INF-PRI SANTO DOMINGO Y SAN MIGUEL	GENERAL VALCARCEL, 21	30170	968660419	968660419	30004607@murciaeduca.es	PUBLICA
	MULA	CE INF-PRI ANITA ARNAO	AVDA. DE LOS ALAMOS, S/N	30170	968660405	968660746	30008728@murciaeduca.es	PUBLICA
	MULA	EOES GENERAL EQUIPO GENERAL DE MULA	C/ DEL JARDIN,S/N	30170	968661051	968661051	30700168@murciaeduca.es	PUBLICA
	MULA	EEII NIÑO JESÚS	C/ POSTIGOS, 48	30170	968660609			PUBLICA
	MULA	EEII NIÑO JESUS	C/ Postigos, 48	30170	968660609		30400018@murciaeduca.es	PUBLICA
	MULA	EXT.DE E.O.I. EXTENSION DE MULA	GRAN VIA, 6	30170			30018461@murciaeduca.es	PUBLICA
	MULA	IES ORTEGA Y RUBIO	C/GRAN VIA, 6	30170	968660105	968660814	30004668@murciaeduca.es	PUBLICA
	MULA	IES RIBERA DE LOS MOLINOS	C/ MOLINO PINTADO, S/N	30170	968660930	968637004	30009320@murciaeduca.es	PUBLICA
	PUEBLA DE MULA (LA)	CE INF-PRI ORTEGA Y RUBIO	ESCUELAS, 5	30193	968664249	968664249	30004701@murciaeduca.es	PUBLICA
	YECHAR	CE INF-PRI LA PURISIMA	CORREOS	30193	968662038	968662038	30004711@murciaeduca.es	PUBLICA
MURCIA	ALBATALIA (LA)	CE INF-PRI PUENTE DE DOÑANA	PUENTE DE DOÑANA	30009	968290217	968290217	30004760@murciaeduca.es	PUBLICA
	ALBERCA DE LAS TORRES	CPvC INF-PRI-SEC SAN JOSÉ	CAMINO DE LA PALOMA, S/Nº	30150	968847579	968842109	colegiosanjoselaalberca@yahoo.es	CONCERTADA



MUNICIPIO	LOCALIDAD	DENOMINACIÓN CENTRO	DOMICILIO	C POSTAL	TELÉFONO	FAX	EMAIL	TITULARIDAD
	ALBERCA DE LAS TORRES	EEIIPrv PREE ENRIQUE MUÑOZ	C/ CALDERÓN DE LA BARCA, 24	30150	649102079	968840507	PRIVADA	
	ALBERCA DE LAS TORRES	EEIIPrv INF NUEVA ALBERCA	C/ MACAVICH, 14, EDF. MIRAMONTE, BAJO 2	30150	968841661			PRIVADA
	ALBERCA DE LAS TORRES	CE INF-PRI VIRGEN DE LA FUENSANTA	CALDERON DE LA BARCA, 14	30150	968842232	968844903	30004796@murciaeduca.es	PUBLICA
	ALBERCA DE LAS TORRES	CE INF-PRI EL MOLINICO	HUERTOS, 12	30150	968846552	968842623	30011028@murciaeduca.es	PUBLICA
	ALBERCA DE LAS TORRES	EMEI LA ERMITA	C/ LOS HUERTOS, 10	30150	968843104		30012811@murciaeduca.es	PUBLICA
	ALBERCA DE LAS TORRES	IES ALQUIBLA	CARRIL DEL MOLINO	30150	968843371	968843030	30011843@murciaeduca.es	PUBLICA
	ALGEZARES	CE INF-PRI SAAVEDRA FAJARDO	RAMON Y CAJAL, S/N	30157	968840341	968840341	30004841@murciaeduca.es	PUBLICA
	ALGEZARES	CE INF-PRI FRANCISCO COBACHO	URB. FUENSANTA 50	30157	968840143	968840143	30011326@murciaeduca.es	PUBLICA
	ALGEZARES	EMEI SAN ROQUE	SUBIDA A LA FUENSANTA, S/N	30157			30012793@murciaeduca.es	PUBLICA
	ALGEZARES	IES LA BASILICA	Urbanización La Basílica	30157	607656324	968844901	30013542@murciaeduca.es	PUBLICA
	ALJUCER	EEIIPrv INF ANA MUÑOZ	CARRIL DEL MOLINO, 28	30012	968844423			PRIVADA
	ALJUCER	CE INF-PRI ESCULTOR GONZALEZ MORENO	MAYOR, 51	30152	968250669	968250669	30004887@murciaeduca.es	PUBLICA
	ALJUCER	CE INF-PRI FRANCISCO SANCHEZ MATAS	SALABOSQUE	30152	968253765	968253765	30011302@murciaeduca.es	PUBLICA
	ALQUERIAS	CPrc INF-PRI-SEC SANTA ISABEL	C/ ALEJO MOLINA, 14	30080	968810035	968379024	santaisabelalq@planalfa.es	CONCERTADA
	ALQUERIAS	CE INF-PRI SAN JUAN BAUTISTA	ESCUELAS, 31	30580	968810157	968811650	30004899@murciaeduca.es	PUBLICA
	ALQUERIAS	CE INF-PRI SAN JOSÉ DE CALASANZ	CTRA. DE LA ESTACION, S/N	30580	968810901	968810901	30009423@murciaeduca.es	PUBLICA
	ALQUERIAS	IES	C/ FCO. JOSÉ VICENTE ORTEGA, NUM. 2-4	30580	968810554	968810100	30004929@murciaeduca.es	PUBLICA
	ARBOLEJA (LA)	EEIIPrv INF LA RIVERA	CARRIL DE LOS LEALES, N° 8	30009	968297452			PRIVADA

MUNICIPIO	LOCALIDAD	DENOMINACIÓN CENTRO	DOMICILIO	C POSTAL	TELÉFONO	FAX	EMAIL	TITULARIDAD
	ARBOLEJA (LA)	CE INF-PRI LA ARBOLEJA	ENTRECARRIL PEPINES Y CHORNOS, S/N	30009	968280073	968280073	30010449@murciaeduca.es	PUBLICA
	BAÑOS Y MENDIGO	CE INF-PRI BARTOLOME GARCIA MARTINEZ	CARRIL DE LOS PADILLAS, S/N	30155	968383281	968383281	30004942@murciaeduca.es	PUBLICA
	BARQUEROS	CE INF-PRI PEDRO MARTINEZ CHACAS	VEREDA, S/N	30179	968373502	968373502	30004954@murciaeduca.es	PUBLICA
	BENIAJAN	EEIIPrv INF TRENECITO	C/ OBREROS DE LA TANA, 4	30570				PRIVADA
	BENIAJAN	EEIIPrv PREEES SOLETES	C/ DR. JOSÉ MARÍN GARCÍA, 2	30570				PRIVADA
	BENIAJAN	CE INF-PRI INFANTA ELENA	C/ MAYOR, N° 33, DE RINCON DE VILLANUEVA	30570	968821521	968821521	30004981@murciaeduca.es	PUBLICA
	BENIAJAN	CE INF-PRI NTRA. SRA. DE FATIMA	EL BOJAL	30570	968820617	968820617	30004978@murciaeduca.es	PUBLICA
	BENIAJAN	CE INF-PRI NTRA. SRA. DE LA FUENSANTA	JUAN PELEGRÍN TOMÁS, 10	30570	968820846	968824287	30004966@murciaeduca.es	PUBLICA
	BENIAJAN	CE INF-PRI MONTEAZAHAR	AVDA. MONTEAZAHAR, 21	30570	968822703	968822703	30010681@murciaeduca.es	PUBLICA
	BENIAJAN	EMEI BENIAJAN	C/ ESCUELAS, S/N°.	30367	968820198		30009642@murciaeduca.es	PUBLICA
	BENIAJAN	EEII LA NARANJA	ESCUELAS, S/N	30570	968873314	968873314	30012021@murciaeduca.es	PUBLICA
	BENIAJAN	IES	AVDA.MONTEAZAHAR,S/N	30570	968823303	968823505	30010280@murciaeduca.es	PUBLICA
	CABEZO DE TORRES	CPrvCvClnfPriSecE DON BOSCO	AVDA. ALTO ATALAYAS, N° 43 - APDO. 29	30110	968833321	968833321	juanmanuelgomez@salesianos.edu	CONCERTADA
	CABEZO DE TORRES	C.Prv. ANTONIO DE NEBRIJA	PARAJE DE CASABLANCA, S/N	30110	968308133	968308389	informacion@antoniodenebrija.com	CONCERTADA
	CABEZO DE TORRES	EEIIPrv INF CAMPANILLA	CAMINO DE LAS ATALAYAS, 6	30110				PRIVADA
	CABEZO DE TORRES	CPrvC FPE NTRA. SRA. DE LAS LAGRIMAS	C/ CARMEN, 54	30110	968832852	968832852	lagrimasfp@yahoo.es	CONCERTADA
	CABEZO DE TORRES	CE INF-PRI MARIA AUXILIADORA	BARRIO MARIA AUXILIADORA	30110	968834413	968834413	30005065@murciaeduca.es	PUBLICA



MUNICIPIO	LOCALIDAD	DENOMINACIÓN CENTRO	DOMICILIO	C POSTAL	TELÉFONO	FAX	EMAIL	TITULARIDAD
	CABEZO DE TORRES	CE INF-PRI NTRA. SRA. DE LAS LAGRIMAS	ANTONIO MACHADO, 1	30110	968831570	968831570	30005053@murciaeduca.es	PUBLICA
	CABEZO DE TORRES	CE INF-PRI JOSE RUBIO GOMARIZ	RAMBLA DEL CARMEN, 20	30110	968835184	968835184	30008625@murciaeduca.es	PUBLICA
	CABEZO DE TORRES	IES RECTOR DON FRANCISCO SABATER GARCÍA	C/ DEL PINO, 5 - APTD. 71	30110	968859607	968858264	30012872@murciaeduca.es	PUBLICA
	CASILLAS (LUGAR DE) O ERMITA DE BUENDIA	EEIIPrv INF ÉRASE UNA VEZ	C/ EL PINO, N° 1 BAJO	30007				PRIVADA
	CASILLAS (LUGAR DE) O ERMITA DE BUENDIA	CE INF-PRI JUAN DE LA CIERVA	C/ ESCUELAS, S/N	30007	968302011	968302011	30006483@murciaeduca.es	PUBLICA
	CHURRA	CE INF-PRI CAROLINA CODORNIU BOSCH	CARRIL DE LOS PINOS, S/N	30110	968831894	968831894	30005144@murciaeduca.es	PUBLICA
	CHURRA	CEE PEREZ URRUTI	VEREDA DE FORTUNA, N° 15	30110	968833350	968307576	30010292@murciaeduca.es	PUBLICA
	COBATILLAS	EEIIPrv PREEES NUBES DE PAPEL	PASEO VIRGEN DE LA FUENSANTA, 4 - BAJO	30163	968864115			PRIVADA
	COBATILLAS	CE INF-PRI VIRGEN DE LA VEGA	FICUS, S/N	30163	968860175	968860175	30005120@murciaeduca.es	PUBLICA
	CORVERA	CPEIBas ISABEL BELLVIS	CTRA. FUENTE ALAMO, 95	30153	968380205	968380205	30005132@murciaeduca.es	PUBLICA
	ERA ALTA	CPrvC INF-PRI-SEC COLEGIO ANA MARÍA MATUTE	C/ CNO. HONDO, N 29 - PEDRIÑANES	30168	968256062	968971939	ccanamariamature@gmail.com	CONCERTADA
	ERA ALTA	CE INF-PRI SANTIAGO GARCIA MEDEL	CARRIL DE LOS PABLOS, 181	30168	968252997	968252997	30005171@murciaeduca.es	PUBLICA
	ERMITA DE PATIÑO	EEIIPrv PREEES ANNI	C/ DEL AIRE N° 20	30012				PRIVADA
	ERMITA DE PATIÑO	CPrvC INF REINA VICTORIA	PASEO DE FLORENCIA, N° 36 - BAJO	30012				CONCERTADA

MUNICIPIO	LOCALIDAD	DENOMINACIÓN CENTRO	DOMICILIO	C POSTAL	TELÉFONO	FAX	EMAIL	TITULARIDAD
	ERMITA DE PATIÑO	CE INF-PRI JOSE MARTINEZ TORNEL	CTRA. DE LA FUENSANTA, S/N	30012	968255351	968340110	30006641@murciaeduca.es	PUBLICA
	ESPARRAGAL	CPvC INF-PRI-SEC COLEGIO MONTEPINAR	C/ SIERRA DEL SEGURA, 3 MONTEPINAR	30163	968853626	968853626	domingo@colegiomontepinar.com	CONCERTADA
	ESPARRAGAL	CE INF-PRI VICENTE MEDINA	ORILLA DE AZARBE, S/N	30163	968850704	968850704	30009435@murciaeduca.es	PUBLICA
	ESPARRAGAL	CE INF-PRI LA CRUZ	C/ ESCUELAS, N° 10	30163	968850597	968850597	30005201@murciaeduca.es	PUBLICA
	ESPARRAGAL	CE INF-PRI NTRA. SRA. DE LOS ANGELES	C/ LIMONAR, S/N	30163	968850084	968850084	30005193@murciaeduca.es	PUBLICA
	GARRES (LOS)	CPvC INF-PRI-SEC SEVERO OCHOA	CAMINO DE TIÑOSA, 50.	30158	968822701	968822965	administracion@severochoa.net	CONCERTADA
	GARRES (LOS)	CE INF-PRI ANTONIO DIAZ	ESCUELAS NUEVAS, S/N	30158	968823169	968824551	30005223@murciaeduca.es	PUBLICA
	GEA (LO)	EEII NTRA. SRA. DEL CARMEN	GEA Y TRUYOLS	30590	968370126	968370126	30012148@murciaeduca.es	PUBLICA
	GUADALUPE DE MACIASCOQUE	CPvC INF IRENE SAURA II	MANZANA T5C-1.2, PLAN PARC. SECT. ZB-GP2	30107				CONCERTADA
	GUADALUPE DE MACIASCOQUE	CE INF-PRI VIRGEN DE GUADALUPE	CONSTITUCION, S/N	30107	968832332	968832332	30005260@murciaeduca.es	PUBLICA
	GUADALUPE DE MACIASCOQUE	EEII GUADALUPE	C/ ENRIQUE TIERNO GALVÁN, S/N - URB. AGR IDULCE II	30107	968834740			PUBLICA
	GUADALUPE DE MACIASCOQUE	EEII GUADALUPE	Desconocido	30107	968834740		30400022@murciaeduca.es	PUBLICA
	HUERTA DEL RAAL	CE INF-PRI TORRETEATINOS	VEREDA DE LA TORRE, 39	30139	968600454	968600454	30008731@murciaeduca.es	PUBLICA
	JAVALI NUEVO	CE INF-PRI CONTRAPARADA	ROSARIO, 43	30832	968802130	968802130	30005302@murciaeduca.es	PUBLICA
	JAVALI NUEVO	CE INF-PRI RIO SEGURA	AGUSTIN VIRGILI (B.STA.MARIA)	30832	968804852	968804852	30010401@murciaeduca.es	PUBLICA
	JAVALI VIEJO (O EL LUGARICO)	CE INF-PRI HELLIN LASHERAS	C/ JOSÉ ROBLES, 8	30831	968802060	968802060	30005326@murciaeduca.es	PUBLICA
	JERONIMOS Y AVILESES	CE INF-PRI AVILESES	C/ MIGUEL DE CERVANTES, 2	30592	968370507	968370507	30018849@murciaeduca.es	PUBLICA



MUNICIPIO	LOCALIDAD	DENOMINACIÓN CENTRO	DOMICILIO	C POSTAL	TELÉFONO	FAX	EMAIL	TITULARIDAD
	LLANO DE BRUJAS	CE INF-PRI JUAN CARLOS I	FRANCISCO SANCHEZ BAUTISTA,6	30161	968810657	968871145	30005375@murciaeduca.es	PUBLICA
	LLANO DE BRUJAS	IES POETA SÁNCHEZ BAUTISTA	CARRIL VEREDA DE LA CRUZ	30161	968304135	968304135	30013554@murciaeduca.es	PUBLICA
	LOBOSILLO	CE INF-PRI PROFESOR ENRIQUE TIERNO	RÍO GUADIANA, N°2	30331	968878298	968878298	30005363@murciaeduca.es	PUBLICA
	MARTINEZ DEL PUERTO (LOS)	CE INF-PRI	CARRETERA DE ROLDÁN	30030				CONCERTADA
	MONTEAGUDO	CE INF-PRI NTRA. SRA. DE LA ANTIGUA	CAMINO VIEJO DE MONTEAGUDO, 18	30160	968852404	968852404	30005442@murciaeduca.es	PUBLICA
	MONTEAGUDO	CE INF-PRI JUAN XXIII	PIO BAROJA, 4	30160	968850448	968850448	30005430@murciaeduca.es	PUBLICA
	MONTEAGUDO	CE INF-PRI VIRGEN DEL ROSARIO	LA CUEVA	30160	968850092	968850092	30005429@murciaeduca.es	PUBLICA
	MURCIA	AHOS REINA SOFÍA	AVDA. INT. J. PALACIOS, H. REINA SOFÍA	30003			30400029@murciaeduca.es	PUBLICA
	MURCIA	C.Prv. SAN ANTONIO DE PADUA	C/ MÚSICO ANTº RODRÍGUEZ DE HITA, 9	30007	968967480	968520537	jsaurab@palalfa.es	CONCERTADA
	MURCIA	C.Prv. GABRIEL PÉREZ CÁRCEL	C/ PINTOR SAURA PACHECO, N°10	30011	968253648	968254059	info@gabrielperezcarcel.com	CONCERTADA
	MURCIA	CPrvCInfPriSecE FUENTEBLANCA	Avda. Juan de Borbón	30007	968239761			CONCERTADA
	MURCIA	CPrvC INF-PRI-SEC LA MERCED-FUENSANTA	D. JUAN DE BORBON, 1 Y PASEO MALECÓN 25	30007	968233850	968231784 / 968	fuensanta@maristasmurcia.com	CONCERTADA
	MURCIA	CPrvC INF-PRI-SEC JESÚS MARÍA	AVDA. ALFONSO X, 4	30008	968239400	968241478	jesusmariamu@telefonica.net	CONCERTADA
	MURCIA	CPrvC INF-PRI-SEC SANTA MARIA DE LA PAZ	AVDA. JUANA JUGAN, 15	30006	968235628	968249988	stapaz1@infonegocio.com	CONCERTADA
	MURCIA	CPrvC INF-PRI-SEC PARRA	C/ CEUTA, 1 - POLIGONO LA FAMA	30006	968246017	968246017-96824	ceparra3@yahoo.es	CONCERTADA
	MURCIA	CPrvC INF-PRI NTRA. SRA. DE LOS BUENOS LIBROS	C/ LUGO, N° 4	30003	968260305	968260305	losbuenoslibros@hotmail.com	CONCERTADA

MUNICIPIO	LOCALIDAD	DENOMINACIÓN CENTRO	DOMICILIO	C POSTAL	TELÉFONO	FAX	EMAIL	TITULARIDAD
	MURCIA	CPvC PRI-SEC MONTEAGUDO	CARRIL DE LA CONDOMINA, 13	30006	968246687	968246687	monteagudo@fomento.edu	CONCERTADA
	MURCIA	CPvC INF-PRI-SEC LA MILAGROSA	C/ SANTO CRISTO, N° 39 - ESPINARDO	30100	968306029	968830925	lamilagrosa@planalfa.es	CONCERTADA
	MURCIA	CPvC INF-PRI-SEC CRISTO REY	C/ ISAAC ALBENIZ, 12	30009	968295750	968296531	creymurcia@planalfa.es	CONCERTADA
	MURCIA	CPvC INF-PRI-SEC EL BUEN PASTOR	PLAZA SAN AGUSTIN, 1	30005	968284220	968284220	administracion@elbuenpastor.es	CONCERTADA
	MURCIA	CPvC INF-PRI-SEC NTRA. SRA. DE LA CONSOLACIÓN	C/ MAYOR, 1 - ESPINARDO	30100	968306166	968306166	cnses@planalfa.es	CONCERTADA
	MURCIA	CPvC INF-PRI-SEC NELVA	CARRIL DE LA CONDOMINA, N° 11- APDO.4186	30006	968246605	968235465	nelva@fomento.edu	CONCERTADA
	MURCIA	CPvC INF-PRI-SEC CENTRO DE ESTUDIOS C.E.I.	PASEO MALECÓN, 15 Y C/ JUAN DE LA CIERVA, 5	30004	968290490	968290490	fcanovas@CEI.e.telefonica.net	CONCERTADA
	MURCIA	CPvC INF-PRI-SEC SAN BUENAVENTURA	C/ PLAZA CIRCULAR, 10	30008	968232185	968204519	colsb@arrakis.es	CONCERTADA
	MURCIA	CPvC INF-PRI-SEC TORRE SALINAS	C/ CNO. BADEN - CARRIL TORRE SALINAS, 71	30010	968268915	968268915	colegiotorresalinas@telefonica.net	CONCERTADA
	MURCIA	CPvC INF-PRI-SEC SAN JOSÉ	C/ TTE. MONTESINOS, 23- ESPINARDO	30100	968830127	968858243	colegiosanjosespinardo@gmail.com	CONCERTADA
	MURCIA	CPvC INF-PRI-SEC SANTA MARIA DEL CARMEN	AVDA. MONTE CARMELO, N° 12 - P. INF.	30011	968251781	968344203	smcarmenmu@planalfa.es	CONCERTADA
	MURCIA	CPv ESCUELA EQUIPO	CTRA. ALGEZARES-CARRIL JUAN FRUTOS	30012	968255102	968250109	eequipo@arrakis.es	CONCERTADA
	MURCIA	CPvC INF-PRI-SEC CENTRO DE EDUCACIÓN A.Y.S.	CARRIL CUATRO PIEDRAS, PASEO DEL MALECÓN	30009	968274333	968280009	colegioays@hotmail.com	CONCERTADA
	MURCIA	CPvC INF-PRI-SEC HERMA	C/ CAPUCHINOS, 9 - 11	30002	968255519	968255519	ceipsherma@terra.es	CONCERTADA
	MURCIA	CPvC INF-PRI-SEC NTRA. SRA. DE LA FUENSANTA	C/ SENDA ENMEDIO, 1	30009	968294990	968298314	dirgen@jmsenda.e.telefonica.net	CONCERTADA



MUNICIPIO	LOCALIDAD	DENOMINACIÓN CENTRO	DOMICILIO	C POSTAL	TELÉFONO	FAX	EMAIL	TITULARIDAD
	MURCIA	CPvC INF-PRI-SEC DIVINO MAESTRO	AVDA. DE LA FAMA, 11	30003	968232564	968232564	codimamur@yahoo.es	CONCERTADA
	MURCIA	CPvC INF-PRI-SEC SANTA JOAQUINA DE VEDRUNA	AVDA. INFANTE D. JUAN MANUEL,1	30002	968267711	968267711	sjvefrunamu@planalfa.es	CONCERTADA
	MURCIA	CPvC INF-PRI-SEC SAN VICENTE FERRER	CARRIL TORRE MESEGUER, 34- Bº PROGRESO	30012	968262616	968342604	svicenteferrer@terra.es	CONCERTADA
	MURCIA	CPEA ESCUELA EQUIPO	C/ ARENAL, N° 11 Y 13	30011	968249883			CONCERTADA
	MURCIA	CPvEA CIRCULO ECCA (RADIO ECCA)	C/ CONDES DE BARCELONA, N°5 - 1ªA	30004	968219283	968219294	PRIVADA	
	MURCIA	EEIIPrv INF SOL Y LUNA	C/ RAIMUNDO GONZÁLEZ FRUTOS, 2 BAJO	30001				PRIVADA
	MURCIA	EEIIPrv INF ARCO IRIS	C/ LUIS FERNÁNDEZ, N° 8- BAJO	30011				PRIVADA
	MURCIA	EEIIPrv INF JC 1	C/ MONSEÑOR MANUEL LORCA, N° 58 - ESPINA RDO	30100				PRIVADA
	MURCIA	EEIIPrv INF POMPITAS.COM	AVDA. MARINA ESPAÑOLA, 28 - BAJO	30007				PRIVADA
	MURCIA	EEIIPrv INF DOU DOU	C/ PEDÁNEO JOSÉ SÁNCHEZ MOMPEÁN, N°18	30009	696633080	968250257	PRIVADA	
	MURCIA	EEIIPrv PREES JOSEFA BERMEJO MARTÍNEZ	AVDA. JUAN ANTONIO PEREA N° 2 BAJO 6	30002	968265277			PRIVADA
	MURCIA	EEIIPrv PREES CHIQUITÍN	AVDA. EUROPA, 23 - 25	30007	968202751	968202751	PRIVADA	
	MURCIA	EEIIPrv INF EDUCO	C/ JESÚS ESTEBAN, Bº NUEVO SAN BASILIO	30009				PRIVADA
	MURCIA	EEIIPrv INF SOLCITOS	C/FERNANDO POO, ESQ. PS. FDEZ CABALLERO	30007				PRIVADA
	MURCIA	EEIIPrv INF PILUKA	AVDA. CIUDAD DE ALMERIA, 36	30010				PRIVADA
	MURCIA	EEIIPrv PREES GIRASOLES	PLAZA CARLOS III N° 1	30008				PRIVADA
	MURCIA	EEIIPrv PREES JESÚS NIÑO	AVDA. MARINA ESPAÑOLA, S/Nº	30007				PRIVADA

MUNICIPIO	LOCALIDAD	DENOMINACIÓN CENTRO	DOMICILIO	C POSTAL	TELÉFONO	FAX	EMAIL	TITULARIDAD
	MURCIA	EEIIPrv INF ACUARELA	PASEO CIENTÍFICO GABRIEL CISCAR, 22	30007				PRIVADA
	MURCIA	EEIIPrv INF EL REFUGIO DEL BEBE	AVDA. MARQUÉS DE LOS VÉLEZ, S/ N°	30008				PRIVADA
	MURCIA	EEIIPrv INF MONTEREY	AVDA. ANTONETE GÁLVEZ, 7	30006	968203048			PRIVADA
	MURCIA	EEIIPrv INF IRENE SAURA	C/ ABENARABÍ, EDF. GRANADA N° 7 BAJO	30007				PRIVADA
	MURCIA	EEIIPrv INF EL TREN AZUL	C/ MONCAYO, N° 2-BAJO	30009				PRIVADA
	MURCIA	EEIIPrv INF EDUCA	C/ ENRIQUE TIerno GALVÁN, B° ESPINARDO	30100				PRIVADA
	MURCIA	EEIIPrv INF LA SEDA	C/ REYES CATOLICOS, 26 - B° EL RANERO	30100	968283720			PRIVADA
	MURCIA	EEIIPrv INF LA COMETA	AVDA. JUAN DE BORBÓN, 26 - BAJO	30008	968200298			PRIVADA
	MURCIA	EEIIPrv INF MAMELETE	C/ CARTAGENA, 54 - B° DEL CARMEN	30002	968251209			CONCERTADA
	MURCIA	EEIIPrv INF BAMBI	C/ DE LA SEDA,S/N-EDIF. MADRID	30009	968292806			PRIVADA
	MURCIA	EEIIPrv INF LOS MOLINOS	C/ JUMILLA, 11	30002	968221411			PRIVADA
	MURCIA	ESCUELA DE ENTRENADORES DE LA FEDERACIÓN DE FÚTBOL DE LA REGIÓN DE MURCIA	C/ CABECICOS, N° 8	30008				CONCERTADA
	MURCIA	CPrvFP CENTRO DE FORMACIÓN FREMM	C/ DEL METAL, 4	30009	968931501	968931410	mjolmos@fremm.es	PRIVADA
	MURCIA	CPrvC FPE SÁNCHEZ ROSELL	C/ SAN ANTONIO, N° 7-BAJO	30001	968218607	968218607	centrosanchezrosell@hotmail.com	CONCERTADA
	MURCIA	CPrvC FPE SAN ANTOLIN	PLAZA DE YESQUEROS, 5	30005	968295425	968295425	fpsantolin@fpsanantolin.com	CONCERTADA
	MURCIA	CPrvFP NEFER CENTER, S.L.	C/ SAGASTA, N° 50.	30005	968907070	968216113	PRIVADA	



MUNICIPIO	LOCALIDAD	DENOMINACIÓN CENTRO	DOMICILIO	C POSTAL	TELÉFONO	FAX	EMAIL	TITULARIDAD
	MURCIA	CPivFP FPE CENTRO DE EST. RADIOLOGICOS E IMAG.DIAGN.	AVD.MARINA ESPAÑOLA 39,EDF.RIO TOUS	30007	968232900	968270635	cerid@cerid.com	PRIVADA
	MURCIA	CAU EL DANZA Mª DOLORES MORENO MESEGUER	PZA PRECIOSA,2 EDIF.GRECO ENTRES.H	30008	968233736			CONCERTADA
	MURCIA	CAU EL DANZA CAMARGO	C/GABRIEL MIRÓ - EDF.BARCELONA Nº 1	30011	968268465	968268465	PRIVADA	
	MURCIA	CAU EL DANZA FLEXION	C/ RUIPEREZ, 5 Y 7	30005	968221189			CONCERTADA
	MURCIA	CAU PR MUS ALTER MUSICI	AVDA. DON JUAN DE BORBÓN, Nº 1	30007				CONCERTADA
	MURCIA	CAU EL MUS ANMAVI	AV. RECTOR J. LOUSTAU,ED.ESPAÑA, 8	30006	968231909			CONCERTADA
	MURCIA	CAU EL MUS SANTA CECILIA	MANRESA, 1 Y 2 - EDIF. ELYOS	30004	968219469			CONCERTADA
	MURCIA	CPASDI ESCUELA SUPERIOR INTERNACIONAL	C/ MAESTROS ONOFRE Y AMADOR, 5	30007				CONCERTADA
	MURCIA	COL UNIVERSIT	Desconocido	30000	968262594	968262594	30100000@murciaeduca.es	PUBLICA
	MURCIA	CEA GARCIA ALIX	C/ BOLOS, Nº 13	30005	968282511	968282511	30008091@murciaeduca.es	PUBLICA
	MURCIA	CEA INFANTE	C/ ALBERTO SEVILLA, S/N	30011	968340866	968348054	30012574@murciaeduca.es	PUBLICA
	MURCIA	EST ADMI CONSEJO ESCOLAR DE LA REGION DE MURCIA	Plaza Fontes, 2	30001			30008112@murciaeduca.es	PUBLICA
	MURCIA	EST ADMI CONSEJERÍA DE EDUCACIÓN, FORMACION Y E.	AVDA.* DE LA FAMA, Nº 15	30006	968279873	968279872	miguela.blaya@carm.es	PUBLICA
	MURCIA	CE INF-PRI Centro de la ONCE	PLAZA SAN AGUSTIN, 1	30005			30400004@murciaeduca.es	PUBLICA
	MURCIA	C.PJ	RESIDENCIAL ESPINARDO. CTRA. MADRID S/N	30100	938362574	938362574	30400026@murciaeduca.es	PUBLICA
	MURCIA	CE INF-PRI NARCISO YEPES	AVDA. ANTONETE GALVEZ, S/N	30006	968242135	968242135	30006215@murciaeduca.es	PUBLICA
	MURCIA	CE INF-PRI REINO DE MURCIA	C/ FLORES, Nº 5 - EL RANERO	30009	968297816	968297816	30018795@murciaeduca.es	PUBLICA

MUNICIPIO	LOCALIDAD	DENOMINACIÓN CENTRO	DOMICILIO	C POSTAL	TELÉFONO	FAX	EMAIL	TITULARIDAD
	MURCIA	CE INF-PRI FEDERICO DE ARCE MARTINEZ	PZA.ABDERRAMAN II,S/N	30009	968299519	968275069	30005478@murciaeduca.es	PUBLICA
	MURCIA	CE INF-PRI PEDRO PEREZ ABADIA	C/ FCO. FLORES MUELAS, N°42 - ESPINARDO	30100	968831799	968305418	30005600@murciaeduca.es	PUBLICA
	MURCIA	CE INF-PRI SALZILLO	SAN FERMIN, 6 - ESPINARDO	30100	968830945	968830945	30005612@murciaeduca.es	PUBLICA
	MURCIA	CE INF-PRI LA ARBOLEDA	C/ GUERREROS, N° 6	30007	968230411	968230411	30013682@murciaeduca.es	PUBLICA
	MURCIA	CE INF-PRI SAN JUAN	C/ JERONIMO YAÑEZ DE ALCALA S/N	30003	968219503	968223479	30008601@murciaeduca.es	PUBLICA
	MURCIA	CE INF-PRI DE PRACTICAS MARIA MAROTO	PUERTA NUEVA, 16	30008	968243527	968243527	30005511@murciaeduca.es	PUBLICA
	MURCIA	CE INF-PRI SANTA MARIA DE GRACIA	PASEO RAMON GAYA, 2	30009	968201861	968201196	30005582@murciaeduca.es	PUBLICA
	MURCIA	CE INF-PRI LA FLOTA	AVDA. DE LA MARINA ESPAÑOLA, N° 6	30007	968270543	968270543	30012291@murciaeduca.es	PUBLICA
	MURCIA	CE INF-PRI JUAN XXIII	Pº DUQUES DE LUGO, S/N	30009	968294484	968291031	30004772@murciaeduca.es	PUBLICA
	MURCIA	CE INF-PRI M. FERNANDEZ CABALLERO	ANTONIO DE HOYOS, N° 2 (B° S. ANTONIO)	30009	968295256	968295256	30010693@murciaeduca.es	PUBLICA
	MURCIA	CE INF-PRI NTRA. SRA. DE ARRIXACA	C/ ALONSO ESPEJO, S/N	30008	968234047	968234047	30008868@murciaeduca.es	PUBLICA
	MURCIA	CE INF-PRI SAN PABLO	PINTOR GRECO,S/N -PGNO.LA FAMA	30006	968201963	968248976	30008595@murciaeduca.es	PUBLICA
	MURCIA	CE INF-PRI MAESTRO JOSE CASTAÑO	SENDA DE ENMEDIO (B.SAN ANTON)	30009	968296620	968296620	30011521@murciaeduca.es	PUBLICA
	MURCIA	CE INF-PRI SAN ANDRÉS	C/ BOLOS, N°15	30005	968290374	968294350	30006124@murciaeduca.es	PUBLICA
	MURCIA	CE INF-PRI LUIS COSTA	NAVEGANTE JUAN FERNANDEZ,10	30007	968271310	968204247	30005594@murciaeduca.es	PUBLICA
	MURCIA	CE INF-PRI NTRA. SRA. DE LA PAZ	C/ PUENTE TOCINOS, 12	30006	968232237	968232237	30005557@murciaeduca.es	PUBLICA
	MURCIA	CE INF-PRI NICOLAS DE LAS PEÑAS	NICOLAS DE LAS PEÑAS, S/N	30008	968241695	968204271	30005533@murciaeduca.es	PUBLICA
	MURCIA	CE INF-PRI JOSE ANTONIO	CAPITAN BALACA 5 Y TTE PEREZ R	30003	968259831	968259831	30005481@murciaeduca.es	PUBLICA
	MURCIA	CE INF-PRI CIERVA PEÑAFIEL	PZA. DE SANTO DOMINGO, 3	30008	968225836	968225836	30005466@murciaeduca.es	PUBLICA



MUNICIPIO	LOCALIDAD	DENOMINACIÓN CENTRO	DOMICILIO	C POSTAL	TELÉFONO	FAX	EMAIL	TITULARIDAD
MURCIA	MURCIA	CE INF-PRI ANDRES BAQUERO	OBISPO FRUTOS, 12	30003	968233023	968202981	30005454@murciaeduca.es	PUBLICA
MURCIA	MURCIA	CE INF-PRI NTRA. SRA. DEL CARMEN	PRINCESA, Nº 27	30002	968263208	968268581	30005545@murciaeduca.es	PUBLICA
MURCIA	MURCIA	CE INF-PRI MARIANO AROCA LOPEZ	SAUCE, 13	30011	968250254	968350804	30005521@murciaeduca.es	PUBLICA
MURCIA	MURCIA	CE INF-PRI LOS ALAMOS	CALLEJON DEL LEON (B.CARMEN)	30002	968220065	968210240	30010954@murciaeduca.es	PUBLICA
MURCIA	MURCIA	CE INF-PRI CIUDAD DE MURCIA	PINTOR PEDRO FLORES, 30	30011	968342384	968353501	30011511@murciaeduca.es	PUBLICA
MURCIA	MURCIA	CE INF-PRI FELIX RODRIGUEZ DE LA FUENTE	RUIZ HIDALGO, S/N	30002	968263150	968266099	30009150@murciaeduca.es	PUBLICA
MURCIA	MURCIA	CE INF-PRI MAESTRO ENRIQUE LABORDA	MAESTRO FCO. SOTO S/N	30011	968252701	968348135	30005168@murciaeduca.es	PUBLICA
MURCIA	MURCIA	CE INF-PRI FRANCISCO GINER DE LOS RIOS	BRAVO MURILLO, S/N - SANTIAGO EL MAYOR	30012	968344776	968348386	30010701@murciaeduca.es	PUBLICA
MURCIA	MURCIA	CE INF-PRI INFANTE DON JUAN MANUEL	ALBERTO SEVILLA, S/N	30011	968344386	968251261	30009447@murciaeduca.es	PUBLICA
MURCIA	MURCIA	CE INF-PRI JOSE MORENO	BARRIO DEL PROGRESO	30012	968254352	968254352	30009174@murciaeduca.es	PUBLICA
MURCIA	MURCIA	CE INF-PRI SANTIAGO EL MAYOR	C/ RENAMICIMIENTO, 1	30012	968260880	968251182	30008959@murciaeduca.es	PUBLICA
MURCIA	MURCIA	CE INF-PRI SAN PIO X	C/ LA RIBERA, S/N	30010	968252880	968252880	30008674@murciaeduca.es	PUBLICA
MURCIA	MURCIA	CE INF-PRI BARRIOMAR 74	CARRIL TORRE DE LOS MUÑOCES, 2	30010	968250626	968257360	30006148@murciaeduca.es	PUBLICA
MURCIA	MURCIA	CEE PARA NIÑOS AUTISTAS	CAMINO VIEJO DE MONTEAGUDO, 109	30007	968245018		30011417@murciaeduca.es	PUBLICA
MURCIA	MURCIA	CEE STMO. CRISTO DE LA MISERICORDIA	CALLE SENDA ESTRECHA	30011	968343993	968350779	30010899@murciaeduca.es	PUBLICA
MURCIA	MURCIA	CPvC MUS CONS. PROFESIONAL DE MUSICA	C/ CARTAGENA, S/N- CUARTEL DE ARTILLERÍA	30002	968350168	968259558	30013049@murciaeduca.es	PUBLICA
MURCIA	MURCIA	CSU MUS CONS. SUP. MUSICA M.MASSOTTI LITTEL	PASEO DEL MALECON	30009	968294758	968294756	30009733@murciaeduca.es	PUBLICA
MURCIA	MURCIA	CPvC DANZA CONS. PROFESIONAL DE DANZA	C/ APOSTOLES	30001	968219090	968213357	30012057@murciaeduca.es	PUBLICA

MUNICIPIO	LOCALIDAD	DENOMINACIÓN CENTRO	DOMICILIO	C POSTAL	TELÉFONO	FAX	EMAIL	TITULARIDAD
	MURCIA	EOES ATEN-TEMPR EQUIPO ATENCION TEMPRANA MURCIA 2	C.P. LA PAZ. C/ PTE. TOCINOS,12	30006	968230261	968230261	30700259@murciaeduca.es	PUBLICA
	MURCIA	EOES ATEN-TEMPR EQUIPO ATENCION TEMPRANA MURCIA 1	C.P. LA PAZ. C/ PTE. TOCINOS,12	30006	968231580		30700247@murciaeduca.es	PUBLICA
	MURCIA	EOES ESPECIFICO TRASTORNOS GRAVES DEL DESARROLLO	AVDA. DE LA FAMA	30006			30400028@murciaeduca.es	PUBLICA
	MURCIA	EOES ESPECIFICO DE ALTAS CAPACIDADES	C/ PUENTE TOCINOS, 12 (CEIP NTRA. SRA DE LA PAZ)	30006			30700108@murciaeduca.es	PUBLICA
	MURCIA	EOES GENERAL CENTRO DE ANIMACIÓN Y DOCUMENTACIÓN INTERCULTURAL	C/ PUENTE TOCINOS, 12	30006			30400008@murciaeduca.es	PUBLICA
	MURCIA	EOES ESPECIFICO EQUIPO ORIENTACIÓN EDUCATIVA Y PSICOPEDAGÓGICA ESPECÍFICA DE CONVIVENCIA ESCOLAR	C/ PUENTE TOCINOS, 12	30006	968240300	968240300	30400009@murciaeduca.es	PUBLICA
	MURCIA	EOES ESPECIFICO EQUIPO ESPECIFICO DEFICIENCIA MOTORA	CP LA PAZ. C/ PTE. TOCINOS,12	30006	968230916		30700272@murciaeduca.es	PUBLICA
	MURCIA	EOES ESPECIFICO EQUIPO ESPECIFICO AUDITIVOS	C.P. LA PAZ. C/ PTE. TOCINOS,12	30006	968245854	968245854	30700260@murciaeduca.es	PUBLICA
	MURCIA	EOES GENERAL EQUIPO GENERAL MURCIA 1	C.P. LA PAZ. C/ PTE. TOCINOS,12	30006	968200368	968200368	30700201@murciaeduca.es	PUBLICA
	MURCIA	EOES GENERAL EQUIPO GENERAL MURCIA 4	C.P. LA PAZ. C/ PTE. TOCINOS,12	30006	968200488	968231882	30700302@murciaeduca.es	PUBLICA
	MURCIA	EOES GENERAL EQUIPO GENERAL MURCIA 3	CP LA PAZ. C/ PTE. TOCINOS,12	30006	968233053	968204766	30700296@murciaeduca.es	PUBLICA
	MURCIA	EOES GENERAL EQUIPO GENERAL MURCIA 2	CP LA. PAZ. C/ PTE. TOCINOS,12	30006	968232154	968204806	30700171@murciaeduca.es	PUBLICA
	MURCIA	EASD ESCUELA DE ARTE Y SUPERIOR DE DISEÑO DE MURCIA	PZ. PINTOR INOCENCIO MEDINA VERA, 2	30007	968900250	968248203	30018096@murciaeduca.es	PUBLICA
	MURCIA	EEII SAN BASILIO	C/ SIERRA DE PEÑARRUBIA, S/Nº	30009	968295416			PUBLICA



MUNICIPIO	LOCALIDAD	DENOMINACIÓN CENTRO	DOMICILIO	C POSTAL	TELÉFONO	FAX	EMAIL	TITULARIDAD
	MURCIA	EEII INFANTE JUAN MANUEL	C/ VICENTE ALEIXANDRE, S/Nº	30011	968262594			PUBLICA
	MURCIA	EMEI LA PAZ	AVDA. JUANA JUGAN, 2	30006			30019325@murciaeduca.es	PUBLICA
	MURCIA	EEII SAN BASILIO	Desconocido	30009	968295416		30400020@murciaeduca.es	PUBLICA
	MURCIA	EEII INFANTE JUAN MANUEL	Desconocido	30011	968262594		30400019@murciaeduca.es	PUBLICA
	MURCIA	EMEI NTRA.SRA. DE LA FUENSANTA	C/ RENACIMIENTO, S/N	30012			30000717@murciaeduca.es	PUBLICA
	MURCIA	EOI	C/ SAN ISIDORO, 1	30009	968291309	968281191	30009757@murciaeduca.es	PUBLICA
	MURCIA	EXT.DE E.O.I.	C/ ALBERTO SEVILLA	30011			30019283@murciaeduca.es	PUBLICA
	MURCIA	ES ARTE DRA ESCUELA SUP.DE ARTE DRAMATICO	APOSTOLES, S/N	30001	968214629	968217636	30009769@murciaeduca.es	PUBLICA
	MURCIA	IES JUAN CARLOS I	C/REINA DOÑA SOFIA,S/N	30007	968201694	968231308	30011879@murciaeduca.es	PUBLICA
	MURCIA	IES MIGUEL ESPINOSA	C/PEDRO I, S/N, BARRIO SAN BASILIO	30009	968282960	968283819	30011338@murciaeduca.es	PUBLICA
	MURCIA	IES LICENCIADO FRANCISCO CASCALES	AVDA.TENIENTE FLOMESTA	30001	968210744	968210751	30008686@murciaeduca.es	PUBLICA
	MURCIA	IES LA FLOTA	PASEO CIENTIFICO GABRIEL CISCAR,S/N	30007	968235512	968248910	30012045@murciaeduca.es	PUBLICA
	MURCIA	IES JOSE PLANES	C/ MAESTRO PEDRO PEREZ ABADIA, 2	30100	968834605	968834607	30010577@murciaeduca.es	PUBLICA
	MURCIA	IES ALFONSO X EL SABIO	C/VISTALEGRE,S/N	30007	968232040	968270068	30006151@murciaeduca.es	PUBLICA
	MURCIA	IES INFANTE D.JUAN MANUEL	C/ MIGUEL DE UNAMUNO, 2	30009	968295162	968295358	30006185@murciaeduca.es	PUBLICA
	MURCIA	IES MIGUEL DE CERVANTES	AVDA.MIGUEL DE CERVANTES,N. 3	30009	968275161	968284690	30006197@murciaeduca.es	PUBLICA
	MURCIA	CPvC INF-PRI JOSÉ LOUSTAU	C/STA ÚRSULA, 1,3,5 Y 7,C/DIEGO HDEZ.27	30002	968251371	968251371	joseloustau@yahoo.es	PUBLICA
	MURCIA	IES MARIANO BAQUERO GOYANES	C/TORRE DE ROMO, N. 88	30011	968340262	968341992	30010966@murciaeduca.es	PUBLICA
	MURCIA	IES EL CARMEN	C/ CARTAGENA, S/Nº-Cuartel de Artillería	30002	968342210	968340365	30008352@murciaeduca.es	PUBLICA

MUNICIPIO	LOCALIDAD	DENOMINACIÓN CENTRO	DOMICILIO	C POSTAL	TELÉFONO	FAX	EMAIL	TITULARIDAD
	MURCIA	IES FLORIDABLANCA	C/MIGUEL HERNANDEZ,S/N	30011	968258525	968258455	30006161@murciaeduca.es	PUBLICA
	MURCIA	IES SAAVEDRA FAJARDO	AVDA.SAN JUAN DE LA CRUZ, S/N	30011	968258366	968347273	30006173@murciaeduca.es	PUBLICA
	MURCIA	IES RAMON Y CAJAL	SENDA ESTRECHA, N° 13	30011	968260600	968344535	30008558@murciaeduca.es	PUBLICA
	MURCIA	IES INGENIERO DE LA CIERVA	CTRA.STA.CATALINA,CARRIL PENCHOS	30012	968266922	968342085	30010978@murciaeduca.es	PUBLICA
	NONDUERMAS	C.Prv. LUIS VIVES	C/ PARRAGAS, N° 9 Y 11	30166	968260210	968260210	luis-vives@hotmail.com	CONCERTADA
	NONDUERMAS	CE INF-PRI NTRA. SRA. DE CORTES	ESCUELAS NUEVAS, S/N	30166	968256566	968345737	30006321@murciaeduca.es	PUBLICA
	ÑORA (LA)	CPrvC INF-PRI-SEC CIPRIANO GALEA	C/ AURORA, 3	30830	968802097	968895069	cgalea@colegiociprianogalea.es	CONCERTADA
	ÑORA (LA)	CE INF-PRI NTRA. SRA. DEL PASO	CTRA. DE LOS JERÓNIMOS, S/N	30830	968805615	968805615	30006331@murciaeduca.es	PUBLICA
	PALMAR (EL) O LUGAR DE DON JUAN	AHOS HOSPITAL VIRGEN ARRIXACA	APTDO. N° 33	30120	968369500		30900011@murciaeduca.es	PUBLICA
	PALMAR (EL) O LUGAR DE DON JUAN	CPrvC INF-PRI-SEC SAN VICENTE FERRER	C/ MAYOR, 23-25.	30120	968884074	968884074	aguillen@pdi.ucam.edu	CONCERTADA
	PALMAR (EL) O LUGAR DE DON JUAN	EEIIPrv INF VIRGEN DE LA FUENSANTA	C/ CARRIL TORRE PIÑERO, S/N	30120	968846074			PRIVADA
	PALMAR (EL) O LUGAR DE DON JUAN	C.P.J LAS MORERAS	FINCA EL MAYAYO. CTRA. MAZARRÓN KM. 3	30152	968883371	968882252	30400007@murciaeduca.es	PUBLICA
	PALMAR (EL) O LUGAR DE DON JUAN	CE INF-PRI N° 7	PLAN PARCIAL LA GRANJA	30120				PUBLICA



MUNICIPIO	LOCALIDAD	DENOMINACIÓN CENTRO	DOMICILIO	C POSTAL	TELÉFONO	FAX	EMAIL	TITULARIDAD
	PALMAR (EL) O LUGAR DE DON JUAN	CE INF-PRI JOSE MARIA PARRAGA	C/ MAYOR, N° 106	30120	968882436	968887033	30010711@murciaeduca.es	PUBLICA
	PALMAR (EL) O LUGAR DE DON JUAN	CE INF-PRI ESCUELAS NUEVAS	NAVARRA, 1	30120	968885568	968885568	30006355@murciaeduca.es	PUBLICA
	PALMAR (EL) O LUGAR DE DON JUAN	CE INF-PRI GLORIA FUERTES	CIRCUNVALACION, S/N	30120	968886736	968881884	30011454@murciaeduca.es	PUBLICA
	PALMAR (EL) O LUGAR DE DON JUAN	CE INF-PRI SANTA ROSA DE LIMA	TOMILLO, S/N (B. ROSALES)	30120	968886665	968886665	30008145@murciaeduca.es	PUBLICA
	PALMAR (EL) O LUGAR DE DON JUAN	CE INF-PRI CIUDAD DE LA PAZ	AVDA. DE LA PAZ, S/N	30120	968886812	968880448	30009162@murciaeduca.es	PUBLICA
	PALMAR (EL) O LUGAR DE DON JUAN	CE INF-PRI LOS ROSALES	LOS PINOS S/N - BARRIO DE LOS	30120	968886475	968379861	30006367@murciaeduca.es	PUBLICA
	PALMAR (EL) O LUGAR DE DON JUAN	EEII LOS ROSALES	PLAZA DE LAS VIÑAS, S/N°	30120	968884142			PUBLICA
	PALMAR (EL) O LUGAR DE DON JUAN	EEII LOS ROSALES	Desconocido	30120	968884142		30400021@murciaeduca.es	PUBLICA
	PALMAR (EL) O LUGAR DE DON JUAN	EMEI EL LUGARICO	C/ MAYOR S/N	30120			30013190@murciaeduca.es	PUBLICA
	PALMAR (EL) O LUGAR DE DON JUAN	IES MARQUES DE LOS VELEZ	C/LOS CHOPOS,S/N	30120	968886767	968884197	30006392@murciaeduca.es	PUBLICA

MUNICIPIO	LOCALIDAD	DENOMINACIÓN CENTRO	DOMICILIO	C POSTAL	TELÉFONO	FAX	EMAIL	TITULARIDAD
	PALMAR (EL) O LUGAR DE DON JUAN	IES EL PALMAR	CTRA.MAZARRON,KM.2	30120	968881704	968881741	30008698@murciaeduca.es	PUBLICA
	PUEBLA DE SOTO	CE INF-PRI NTRA. SRA. DE LAS MERCEDES	LOPEZ ALMAGRO, 4	30836	968801395	968896081	30006422@murciaeduca.es	PUBLICA
	PUENTE TOCINOS	CPvC INF-PRI-SEC MARCO	CARRIL DE LA TORRE, S/N	30006	968300098	968300098	colmarcomurcia2000@yahoo.es	CONCERTADA
	PUENTE TOCINOS	CPvC INF-PRI-SEC SAN LORENZO	CARRIL LOS MORENOS, 1	30006	968300074	968300074	colegiosanlorenzo1@yahoo.es	CONCERTADA
	PUENTE TOCINOS	EEIIPrv PREEES BURBUJITAS	C/ LUCIOS N° 7	30006	619692603			PRIVADA
	PUENTE TOCINOS	EEIIPrv INF ILUSIÓN	CARRIL DE LOS MORENOS, 3	30006	968304721			PRIVADA
	PUENTE TOCINOS	EEIIPrv INF PRIMEROS PASITOS	PLAZA TOMAS Y VALIENTE, S/N	30006				PRIVADA
	PUENTE TOCINOS	EEIIPrv PREEES COLORINES	PLAZA REINA SOFIA, N° 3-BAJO	30006				PRIVADA
	PUENTE TOCINOS	CEA PUENTE TOCINOS	PLAZA AMÉRICA, S/N	30006	968304782	968300839	30012586@murciaeduca.es	PUBLICA
	PUENTE TOCINOS	CE INF-PRI NTRA. SRA. DEL ROSARIO	CARRIL DE TOVAR, N° 33	30006	697472078	968300506	30006446@murciaeduca.es	PUBLICA
	PUENTE TOCINOS	CE INF-PRI INFANTA CRISTINA	CARRIL DE LOS LUCIOS	30006	968236908	968241192	30012938@murciaeduca.es	PUBLICA
	PUENTE TOCINOS	CE INF-PRI PINTOR PEDRO FLORES	C/ PINTOR PEDRO FLORES, N° 7	30006	968301653	968301653	30006434@murciaeduca.es	PUBLICA
	PUENTE TOCINOS	CE INF-PRI RAMON GAYA	CARRIL ERMITA VIEJA,24	30006	968301186	968301186	30009459@murciaeduca.es	PUBLICA
	PUENTE TOCINOS	IES ALJADA	C/ ERMITA VIEJA, N° 26	30006	968301352	968302904	30009010@murciaeduca.es	PUBLICA



MUNICIPIO	LOCALIDAD	DENOMINACIÓN CENTRO	DOMICILIO	C POSTAL	TELÉFONO	FAX	EMAIL	TITULARIDAD
	PUNTAL (EL)	EEIIPrv PREES COMPASITOS	C/Ramon V.Inclan,7.Urb.Mirador Agridulce	30100	968306797			PRIVADA
	PUNTAL (EL)	CE INF-PRI EL PUNTAL	CTRA. DE EL PUNTAL, S/N	30100	968832625	968832625	30006513@murciaeduca.es	PUBLICA
	RAAL (EL)	CPrvC INF-PRI-SEC JULIÁN ROMEA	C/ MAYOR, N°32 BARRIO SAN JOSE OBRERO	30139	968810552	968379117	julianromea@yahoo.es	CONCERTADA
	RAAL (EL)	CE INF-PRI NTRA. SRA. DE LOS DOLORES	MAYOR, S/N	30139	968810009	968810009	30006525@murciaeduca.es	PUBLICA
	RAMOS (LOS)	CE INF-PRI FRANCISCO SALZILLO	ESCUELAS, 1	30589	968821569	968821569	30006537@murciaeduca.es	PUBLICA
	RAYA (LA)	CE INF-PRI NTRA. SRA. DE LA ENCARNACION	FLORIDABLANCA, 37	30167	968251772	968251772	30006549@murciaeduca.es	PUBLICA
	RINCON DE BENISCORNIA	CE INF-PRI RINCON DE BENISCORNIA	ESCUELAS, 273	30108	968296107	968296107	30005296@murciaeduca.es	PUBLICA
	RINCON DE SECA	EEIIPrv INF SAGRADA FAMILIA	CAMINO HONDO, 25	30167				PRIVADA
	RINCON DE SECA	CE INF-PRI NTRA. SRA. DE LOS ANGELES	C/ HERNÁNDEZ MUÑOZ, S/N	30165	968343985	968343985	30006550@murciaeduca.es	PUBLICA
	SAN GINES	EEIIPrv INF AEPIO	C/ ALCALDE CLEMENTE GARCÍA - PARCELA 20	30169				PRIVADA
	SAN GINES	CE INF-PRI ESCULTOR SALZILLO	CTRA. DE LA PALOMA, S/N	30169	968881389	968881389	30006410@murciaeduca.es	PUBLICA
	SAN JOSE DE LA VEGA	CE INF-PRI FRANCISCO NOGUERA	C/ ESCUELAS, S/N	30570	968879031	968879335	30004991@murciaeduca.es	PUBLICA
	SANGONERA LA SECA	CE INF-PRI PABLO GIL CASTILLO	EL PUNTARRON - ESCUELAS	30835	968890574	968890574	30006689@murciaeduca.es	PUBLICA
	SANGONERA LA SECA	CE INF-PRI VICENTE MEDINA	MAESTRO ANTONIO MARTINEZ, N° 2	30835	968895695	968807502	30010723@murciaeduca.es	PUBLICA
	SANGONERA LA SECA	CE INF-PRI SAN JOSÉ DE LA MONTAÑA	COLEGIO NACIONAL NUEVO, S/N	30835	968802709	968802709	30006690@murciaeduca.es	PUBLICA

MUNICIPIO	LOCALIDAD	DENOMINACIÓN CENTRO	DOMICILIO	C POSTAL	TELÉFONO	FAX	EMAIL	TITULARIDAD
	SANGONERA LA VERDE O ERMITA NUEVA	CPvC INF-PRI-SEC NTRA. SRA. DE LOS ANGELES	C/ LA GRANJA,-QUICOS,S/N	30833	968868915	968868915	cnsangeles@gmail.com	CONCERTADA
	SANGONERA LA VERDE O ERMITA NUEVA	CPvC INF-PRI-SEC LA SANTA CRUZ	C/ CASTILLO DEL PUERTO, 117	30833	968868887	968868887	colegiostacruz@terra.es	CONCERTADA
	SANGONERA LA VERDE O ERMITA NUEVA	EEIIPrv PREEs LA COMETA BLANCA	C/ DE LA IGLESIA, 47	30833				PRIVADA
	SANGONERA LA VERDE O ERMITA NUEVA	AUL EA Centro Penitenciario SANGONERA LA VERDE	Desconocido	30000			30400003@murciaeduca.es	PUBLICA
	SANGONERA LA VERDE O ERMITA NUEVA	CE INF-PRI NICOLAS RAYA	EL PARQUE, 10	30833	968868102	968869354	30006719@murciaeduca.es	PUBLICA
	SANGONERA LA VERDE O ERMITA NUEVA	CE INF-PRI ANTONIO DELGADO DORREGO	AVDA. NTRA.SRA.DE LOS ANGELES	30833	968868027	968868533	30006707@murciaeduca.es	PUBLICA
	SANGONERA LA VERDE O ERMITA NUEVA	EMEI NTRA. SRA. DE LOS ANGELES	C/ COMANDANTE COUSTEAU, S/N	30833	968869015		30012801@murciaeduca.es	PUBLICA
	SANGONERA LA VERDE O ERMITA NUEVA	IES SANGONERA LA VERDE	CTRA. MURCIA-MAZARRÓN, KM. 5	30833	968868985	968866142	30013566@murciaeduca.es	PUBLICA
	SANTA CRUZ	CE INF-PRI CRISTO DE LA EXPIRACION	ESCUELAS, S/N	30162	968810215	968810215	30006732@murciaeduca.es	PUBLICA
	SANTIAGO Y ZARAICHE	EEIIPrv INF MANDARINA	C/ FÉLIX ESTEBAN GUERRERO, N°8	30007				PRIVADA
	SANTIAGO Y ZARAICHE	CE INF-PRI NTRA. SRA. DE ATOCHA	AVDA. VIRGEN DE ATOCHA, 2	30007	968231411	968231411	30006771@murciaeduca.es	PUBLICA



MUNICIPIO	LOCALIDAD	DENOMINACIÓN CENTRO	DOMICILIO	C POSTAL	TELÉFONO	FAX	EMAIL	TITULARIDAD
	SANTIAGO Y ZARAICHE	CE INF-PRI NTRA. SRA. DE BELEN	C/ DR. PASCUAL PARRILLA, S/N	30007	968247713	968247713	30006756@murciaeduca.es	PUBLICA
	SANTO ANGEL	CExtranj EL LIMONAR,INTNAL. SCHOOL	C/ GENERAL SANJURJO, 2	30151	968844861	968886226	PRIVADA	
	SANTO ANGEL	CPrvC INF-PRI-SEC CRISTO CRUCIFICADO	C/ ALFONSO XIII, 10 - VILLA PILAR	30151	968840069	968379681	ccrucificadosa@planalfa.es	CONCERTADA
	SANTO ANGEL	EEIIPrv INF MIRASIERRA	CTRA. SANTA CATALINA, S/Nº	30151				PRIVADA
	SANTO ANGEL	CE INF-PRI SANTO ANGEL	SALZILLO, S/N	30151	968842002	968842002	30004826@murciaeduca.es	PUBLICA
	SUCINA	CPEIBas ARTEAGA	ESCUELAS, S/N	30590	968370003	968370003	30006859@murciaeduca.es	PUBLICA
	TORREAGUERA	CPrvC INF-PRI-SEC MIRASIERRA	C/ MÚSICO JOSÉ RUIZ MOMPEAN, Nº1	30579	868078652	968969274	PRIVADA	
	TORREAGUERA	EEIIPrv PREEs MONTEGRANDE	AVDA. HUERTO SAN BLAS, 1 ED. DALÍ	30579	968263796			PRIVADA
	TORREAGUERA	CE INF-PRI CRISTO DEL VALLE	ESCUELAS DE TORREAGUERA	30579	968820870	968837421	30009460@murciaeduca.es	PUBLICA
	TORREAGUERA	CE INF-PRI ANGEL ZAPATA	ESCUELAS DEL B. DE SAN BLAS	30579	968821013	968821013	30006860@murciaeduca.es	PUBLICA
	TORREAGUERA	EEII TORREAGÜERA	AVDA. HUERTO SAN BLAS, 28	30579	968822555			PUBLICA
	TORREAGUERA	EEII TORREAGÜERA	Desconocido	30579	968822555		30400023@murciaeduca.es	PUBLICA
	TORREAGUERA	IES MONTE MIRAVETE	AVDA. EUROPA, 1 - URB. MONTEGRANDE	30579	968879216	968821645	30012999@murciaeduca.es	PUBLICA
	VALLADOLISES	CE INF-PRI NTRA. SRA. DE LA CANDELARIA	C/ LAS BOQUERAS, 28	30154	968384018	968384018	30006872@murciaeduca.es	PUBLICA
	ZARANDONA	CE INF-PRI SAN FELIX	C/ ARCIPRESTE EMILIO GARCÍA NAVARRO, 28.	30007	606982395	968242876	30006793@murciaeduca.es	PUBLICA
	ZENETA	CE INF-PRI SAGRADO CORAZÓN	VEREDA DE LA ERMITA	30588	968854221	968812152	30006884@murciaeduca.es	PUBLICA
OJÓS	OJOS	CE INF-PRI SAN AGUSTÍN	PASEO DE LOS PINOS	30611	968698098	968698098	30019143@murciaeduca.es	PUBLICA
PLIEGO	PLIEGO	CE INF-PRI PASCUAL MARTINEZ ABELLAN	AVDA. DE MULA, S/N	30176	968666127	968667231	30006914@murciaeduca.es	PUBLICA

MUNICIPIO	LOCALIDAD	DENOMINACIÓN CENTRO	DOMICILIO	C POSTAL	TELÉFONO	FAX	EMAIL	TITULARIDAD
	PLIEGO	IES FEDERICO BALART	Avda. de Alhama, s/n	30176	968666722	968666549	30018321@murciaeduca.es	PUBLICA
PUERTO LUMBRERAS	ESPARRAGAL	CE INF-PRI PURISIMA CONCEPCION	CRTA. DE LA ESTACION, S/N	30891	968480201	968401117	30006938@murciaeduca.es	PUBLICA
	PUERTO LUMBRERAS	EEIIPrv INF ASOCIACION ARCO IRIS	C/ SAN JAVIER, N° 1	30890				PRIVADA
	PUERTO LUMBRERAS	CE INF-PRI SAGRADO CORAZÓN	VICENTE RUIZ LLAMAS, S/N	30890	968402173	968402173	30006941@murciaeduca.es	PUBLICA
	PUERTO LUMBRERAS	CE INF-PRI ASUNCION JORDAN	LAS HERRERIAS, S/N	30890	968402530	968402530	30009472@murciaeduca.es	PUBLICA
	PUERTO LUMBRERAS	CE INF-PRI JUAN ANTONIO LOPEZ ALCARAZ	C/ SAN JAVIER, 2	30890	968402386	968401262	30008017@murciaeduca.es	PUBLICA
	PUERTO LUMBRERAS	EMEI CENTRO INFANTIL MUNICIPAL DE PUERTO LUMBRERAS	C/ GERARDO DIEGO, 10	30890		968402410	30018102@murciaeduca.es	PUBLICA
	PUERTO LUMBRERAS	IES RAMBLA DE NOGALTE	C/SAN JAVIER,S/N	30890	968400706	968402474	30011341@murciaeduca.es	PUBLICA
RICOTE	RICOTE	EEIIPrv INF SAN DIEGO	C/ ENCOMIENDA, S/N	30610	968697160			PRIVADA
	RICOTE	CE INF-PRI JESUS GARCIA CANDEL	AVDA. VALLE DE RICOTE, S/N	30610	968697148	968697148	30006987@murciaeduca.es	PUBLICA
SAN JAVIER	MIRADOR (EL)	CE INF-PRI EL MIRADOR	SANTA ISABEL, N° 6	30739	968174071	968174071	30007001@murciaeduca.es	PUBLICA
	SAN JAVIER	CPrvC INF-PRI-SEC SAGRADO CORAZÓN	C/ MAESTRE, 8	30730	968191320	968334090	scorazonsj@planalfa.es	CONCERTADA
	SAN JAVIER	EEIIPrv PREEES TIZAS	C/ CABO VEO N° 5	30730				PRIVADA
	SAN JAVIER	CPrvC EE AIDEMAR	C/ FERNANDEZ CABALLERO, S/N	30730	968191111	968192137	gerencia@aidemar.com	CONCERTADA
	SAN JAVIER	CE INF-PRI N° 4	PLAN PARCIAL SENDA DEL RECUERDO, PARCELA S ED-1 Y D-1	30730				PUBLICA
	SAN JAVIER	CE INF-PRI SEVERO OCHOA	C/ TOLEDO, 10	30730	968191210	968192146	30010735@murciaeduca.es	PUBLICA
	SAN JAVIER	CE INF-PRI LA PAZ	AVENIDA DEL RECUERDO S/N	30730	968191920	968191920	30010425@murciaeduca.es	PUBLICA
	SAN JAVIER	CE INF-PRI JOAQUIN CARRION VALVERDE	EXTRAMUROS, S/N	30730	968571531	968571531	30007037@murciaeduca.es	PUBLICA



MUNICIPIO	LOCALIDAD	DENOMINACIÓN CENTRO	DOMICILIO	C POSTAL	TELÉFONO	FAX	EMAIL	TITULARIDAD
	SAN JAVIER	CPvC MUS CONSERVATORIO MUNICIPAL DE MÚSICA	AVDA. DE LA AVIACIÓN ESPAÑOLA, S/N	30730			30017869@murciaeduca.es	PUBLICA
	SAN JAVIER	EMEI SAN JAVIER	C/ CRUCERO BALEARES, S/Nº	30730			30018552@murciaeduca.es	PUBLICA
	SAN JAVIER	EOI DE SAN JAVIER	PLAZA DE LA CRUZ, Nº1	30730	968192083	968192556	30019313@murciaeduca.es	PUBLICA
	SAN JAVIER	IES RUIZ DE ALDA	C/ISAAC PERAL,S/N	30730	968190130	968190721	30008133@murciaeduca.es	PUBLICA
	SANTIAGO DE LA RIBERA	CE INF-PRI FULGENCIO RUIZ	C/ SANTO TOMAS DE AQUINO, S/N	30720	968573251	968573251	30007074@murciaeduca.es	PUBLICA
	SANTIAGO DE LA RIBERA	CE INF-PRI NTRA. SRA. DE LORETO	CALLE DE LA IGLESIA S/N (CIUDAD DEL AIRE)	30720	968184066	968182979	30007062@murciaeduca.es	PUBLICA
	SANTIAGO DE LA RIBERA	IES MAR MENOR	C/ CABO ROCHE, Nº9	30720	968334052	968192467	30013451@murciaeduca.es	PUBLICA
SAN PEDRO DEL PINATAR	CUARTEROS (LOS)	IES DOS MARES	C/ CABO SAN ANTONIO, 22	30740	968178500	968178501	30005338@murciaeduca.es	PUBLICA
	SAN PEDRO DEL PINATAR	CPvC INF-PRI-SEC SAN PEDRO APÓSTOL	C/SALVADOR SAURA, ESQ. PABLO GARGALLO	30740	650533535	968836048	jumusandres@wanadoo.es	CONCERTADA
	SAN PEDRO DEL PINATAR	CPvC INF-PRI COLEGIO CASTELAR	C/ LAS PALMAS, S/Nº	30740	968178276			CONCERTADA
	SAN PEDRO DEL PINATAR	CE INF-PRI VILLA ALEGRÍA	C/ Dr. Marañón, Plan Parc. Sector UP4R	30740	968181353	968181353	30018801@murciaeduca.es	PUBLICA
	SAN PEDRO DEL PINATAR	CE INF-PRI NTRA. SRA. DEL CARMEN	P.EDUARDO FLORES,81 (LO PAGAN)	30740	968181104	968181104	30007098@murciaeduca.es	PUBLICA
	SAN PEDRO DEL PINATAR	CE INF-PRI LAS ESPERANZAS	C/ ALCALDE JUAN HURTADO,S/N	30740	968186989	968198466	30012124@murciaeduca.es	PUBLICA
	SAN PEDRO DEL PINATAR	CE INF-PRI MASPALOMAS	MASPALOMAS	30740	968184402	968184402	30010887@murciaeduca.es	PUBLICA
	SAN PEDRO DEL PINATAR	CE INF-PRI LOS ANTOLINOS	JUAN DE LA CIERVA, S/N	30740	968182417	968185755	30007104@murciaeduca.es	PUBLICA
	SAN PEDRO DEL PINATAR	CE INF-PRI LOS PINOS	ALCALDE JOSE MARIA TARRAGA,S/N	30740	968185991	968178496	30011533@murciaeduca.es	PUBLICA

MUNICIPIO	LOCALIDAD	DENOMINACIÓN CENTRO	DOMICILIO	C POSTAL	TELÉFONO	FAX	EMAIL	TITULARIDAD
	SAN PEDRO DEL PINATAR	EEII N. 1	MOLINOS, 11	30740	968181093	968181093	30012008@murciaeduca.es	PUBLICA
	SAN PEDRO DEL PINATAR	IES MANUEL TARRAGA ESCRIBANO	C/SANCHO PANZA,S/N	30740	968182411	968179030	30008480@murciaeduca.es	PUBLICA
SANTOMERA	MATANZAS	CE INF-PRI CAMPOAZAHAR	CTRA. ABANILLA, Km. 5	30140	968865612	968865612	30008613@murciaeduca.es	PUBLICA
	SANTOMERA	CPvC INF-PRI-SEC MAJAL BLANCO	CAMINO DE LA VENTA, S/Nº	30140	630010463			CONCERTADA
	SANTOMERA	EEIIPv INF ARCO IRIS	C/ NUEVA, 29	30140	968862255	968861256		PRIVADA
	SANTOMERA	CE INF-PRI RAMON GAYA	C/ SOROLLA, Nº 2	30140	968277146	968277177	30013335@murciaeduca.es	PUBLICA
	SANTOMERA	CE INF-PRI RICARDO CAMPILLO	CARRETERA DE ABANILLA, Nº2	30140	968860109	968862465	30010413@murciaeduca.es	PUBLICA
	SANTOMERA	CE INF-PRI NTRA. SRA. DEL ROSARIO	LOS PASOS, Nº 42	30140	968865303	968860599	30006811@murciaeduca.es	PUBLICA
	SANTOMERA	IES POETA JULIAN ANDUGAR	AVDA.POETA JULIAN ANDUGAR,14	30140	968865292	968862066	30006823@murciaeduca.es	PUBLICA
	SISCAR	CE INF-PRI MADRE ESPERANZA	LA ERMITA, S/Nº	30149	968860075	968860075	30006847@murciaeduca.es	PUBLICA
TORRE-PACHECO	BALSICAS	CE INF-PRI GARRE ALPAÑEZ	C/ ALMANSA, S/N	30591	968580178	968580980	30007141@murciaeduca.es	PUBLICA
	BALSICAS	EMEI COLORINES III	C/SILVA MUÑOZ, ESQ. JUAN RULFO	30591			30019131@murciaeduca.es	PUBLICA
	DOLORES	CPEIBas NTRA. SRA. DE LOS DOLORES	ARAGON, S/N	30739	968173225	968173513	30007165@murciaeduca.es	PUBLICA
	DOLORES	EMEI COLORINES IV	C/ LA CORUÑA, ESQUINA C/ MADRID	30739			30019295@murciaeduca.es	PUBLICA
	JIMENADO	CRA	ESCUELAS	30708	968578500	968578500	30012070@murciaeduca.es	PUBLICA
	ROLDAN	CExtranj KING'S COLLEGE MURCIA	C/ PEZ VOLADOR, S/Nº	30709				PRIVADA
	ROLDAN	CE INF-PRI Nº 2	PLAN PARCIAL RESIDENCIAL "EL ALBA",CACHI MANES	30709				PUBLICA
	ROLDAN	CE INF-PRI HERNANDEZ ARDIETA	LA LOMA, S/N	30709	968589127	968589602	30007244@murciaeduca.es	PUBLICA
	ROLDAN	EMEI COLORINES II	C/ LO FERRO, S/N	30709			30013153@murciaeduca.es	PUBLICA
	ROLDAN	IES SABINA MORA	C/ PEDRO GOMEZ MESEGUER, LA LOMA	30709	968589654	968589894	30012963@murciaeduca.es	PUBLICA



MUNICIPIO	LOCALIDAD	DENOMINACIÓN CENTRO	DOMICILIO	C POSTAL	TELÉFONO	FAX	EMAIL	TITULARIDAD
	SAN CAYETANO	CE INF-PRI	C/ DEL SOL, S/N	30592	968580184	968580184	30018850@murciaeduca.es	PUBLICA
	TORRE-PACHECO	CPrvCvClnfPriSecE CENTRO DE ENSEÑANZA VIRGEN DEL PASICO	VEREDA DE ORIHUELA, s/n.PARAJE EL PASICO	30700	968336433	968336435	v-pasico@v-pasico.com	CONCERTADA
	TORRE-PACHECO	CEA MAR MENOR	AVDA. FONTES, S/N- CENTRO CÍVICO	30700	968578770	968578770	30011648@murciaeduca.es	PUBLICA
	TORRE-PACHECO	CE INF-PRI NTRA. SRA. DEL ROSARIO	JUAN LEON, S/N	30700	968577202	968579633	30007293@murciaeduca.es	PUBLICA
	TORRE-PACHECO	CE INF-PRI SAN ANTONIO	C/ RIO TAMESIS, S/N	30700	968578167	968578167	30012136@murciaeduca.es	PUBLICA
	TORRE-PACHECO	CE INF-PRI FONTES	AVDA. FONTES, S/N	30700	968585515	968585600	30007311@murciaeduca.es	PUBLICA
	TORRE-PACHECO	EMEI SAN ANTONIO	PLAZA RASPINEGRO, S/Nº	30700			30017973@murciaeduca.es	PUBLICA
	TORRE-PACHECO	EMEI COLORINES TORRE PACHECO	PROLONGACION AVDA. FONTES, S/N	30700	968579039		30012631@murciaeduca.es	PUBLICA
	TORRE-PACHECO	IES LUIS MANZANARES	AVDA.MIGUEL DE CERVANTES,S/N	30700	968578390	968578358	30007323@murciaeduca.es	PUBLICA
	TORRE-PACHECO	IES GERARDO MOLINA	AVDA.GERARDO MOLINA,S/N	30700	968577944	968585429	30008881@murciaeduca.es	PUBLICA
	TORRE-PACHECO	CIFEA	C/ GERARDO MOLINA, S/N	30700	968578200	968578204	30007335@murciaeduca.es	PUBLICA
TORRES DE COTILLAS (LAS)	LOMA (LA)	EEII LA LOMA	LA LOMA, s/nº	30565	968628963	968628963	30007372@murciaeduca.es	PUBLICA
	MEDIA LEGUA (LA)	EEII MEDIA LEGUA	MEDIA LEGUA	30565	968628982	968628982	30009198@murciaeduca.es	PUBLICA
	TORRES DE COTILLAS (LAS)	C.Prv. MONTE AZAHAR	C/ EMISORA, 20	30565	968626018	968626133	colegiomontezahar@gmail.com	CONCERTADA
	TORRES DE COTILLAS (LAS)	CPrvC INF-PRI-SEC DIVINO MAESTRO	C/ D'ESTOUP, 13	30565	968624162	968624162	codimotor@yahoo.es	CONCERTADA

MUNICIPIO	LOCALIDAD	DENOMINACIÓN CENTRO	DOMICILIO	C POSTAL	TELÉFONO	FAX	EMAIL	TITULARIDAD
	TORRES DE COTILLAS (LAS)	CPrvC INF-PRI-SEC SUSARTE	AVDA. JUAN CARLOS I, N° 35	30565	968627117	968627117	colegiosusarte@hotmail.com	CONCERTADA
	TORRES DE COTILLAS (LAS)	EEIIPrv PREES CUQUI	AVDA. JUAN CARLOS I, 54	30565				PRIVADA
	TORRES DE COTILLAS (LAS)	CPrvC FPE NTRA. SRA. DE LA SALCEDA	C/ MAYOR, 21	30565	968627319	968387424	fpsalceda@educared.net	CONCERTADA
	TORRES DE COTILLAS (LAS)	CE INF-PRI N° 6	PLAN PARCIAL LOS PULPITES II, C/ VALENCI A S/N	30565				PUBLICA
	TORRES DE COTILLAS (LAS)	CE INF-PRI VALENTIN BUENDIA	MAYOR, S/N	30565	968626401	968626401	30009216@murciaeduca.es	PUBLICA
	TORRES DE COTILLAS (LAS)	CE INF-PRI VISTA ALEGRE	LAS PARCELAS	30565	968626571	968626571	30009915@murciaeduca.es	PUBLICA
	TORRES DE COTILLAS (LAS)	CE INF-PRI SAN JOSÉ	BOLIVIA, S/N	30565	968626555	968628942	30008893@murciaeduca.es	PUBLICA
	TORRES DE COTILLAS (LAS)	CE INF-PRI CERVANTES	PZA. ALFONSO ESCAMEZ, S/N	30565	968626882	968626882	30007402@murciaeduca.es	PUBLICA
	TORRES DE COTILLAS (LAS)	CE INF-PRI EL PARQUE	JACINTO BENAVENTE, 28	30565	968627766	968627766	30011041@murciaeduca.es	PUBLICA
	TORRES DE COTILLAS (LAS)	EMEI VIRGEN DE LA SALCEDA	C/ MULA, S/N	30565			30018345@murciaeduca.es	PUBLICA
	TORRES DE COTILLAS (LAS)	IES SALVADOR SANDOVAL	LOS PULPITES	30565	968623500	968627211	30010981@murciaeduca.es	PUBLICA
TOTANA	LEBOR ALTO	CE INF-PRI LEBOR	LEBOR ALTO, S/N°	30850	968438328	968438328	30018175@murciaeduca.es	PUBLICA
	PARETON (EL)	CPEIBas GUADALENTIN	PARETÓN, S/N°	30858	968484011	968484011	30018151@murciaeduca.es	PUBLICA
	TOTANA	CEExtranj SHORELESS LAKE SCHOOL	LA ISLA, CAMINO LOS MOLINOS APT.239	30850	968424386	968158833	headmaster@slsonline.org	PRIVADA
	TOTANA	CPrvC INF-PRI-SEC REINA SOFÍA	PROL. C/ SAN ANTONIO, 143 -B°. TRIANA	30850	968420195	968421193	rsafia2007@gmail.com	CONCERTADA



MUNICIPIO	LOCALIDAD	DENOMINACIÓN CENTRO	DOMICILIO	C POSTAL	TELÉFONO	FAX	EMAIL	TITULARIDAD
	TOTANA	CPvC INF-PRI-SEC LA MILAGROSA	C/ CONCEPCION, 5	30850	968418087	968418087	lamilagrosat@planalfa.es	CONCERTADA
	TOTANA	EEIIPv INF LA ESTRELLA	C/ RÍO TAJO, 29	30850				PRIVADA
	TOTANA	CEA AULA ADULTOS CEA B.GUADELENTIN	AVDA. DE LORCA, N° 60	30850			30012513@murciaeduca.es	PUBLICA
	TOTANA	ESCUELA MUNICIPAL DE MÚSICA DE TOTANA	CENTRO CULTURAL LA CÁRCEL	30850			30018862@murciaeduca.es	PUBLICA
	TOTANA	CE INF-PRI LUIS PEREZ RUEDA	La Ñorica, Antigor s/n	30850	655969280	968422943	30018333@murciaeduca.es	PUBLICA
	TOTANA	CE INF-PRI LA CRUZ	AVDA. SANTA EULALIA, 74	30850	968420921	968420921	30007426@murciaeduca.es	PUBLICA
	TOTANA	CE INF-PRI SANTIAGO	ENCOMIENDA, S/N	30850	968420582	968420582	30007441@murciaeduca.es	PUBLICA
	TOTANA	CE INF-PRI SANTA EULALIA	C/TTE. PEREZ REDONDO, n° 3	30850	968420479	968427095	30007438@murciaeduca.es	PUBLICA
	TOTANA	CE INF-PRI SAN JOSÉ	FINAL OVIEDO, S/N	30850	968420900	968420900	30009927@murciaeduca.es	PUBLICA
	TOTANA	CE INF-PRI DEITANIA	VASCO DE GAMA, 3	30850	968421801	968421801	30008704@murciaeduca.es	PUBLICA
	TOTANA	CE INF-PRI TIerno GALVAN	SAN ANTONIO, S/N	30850	968422508	968425399	30011053@murciaeduca.es	PUBLICA
	TOTANA	EOES GENERAL EQUIPO GENERAL DE TOTANA	PLAZA DE LA CONSTITUCION, 4 - 2	30850	968421516	968421516	30700193@murciaeduca.es	PUBLICA
	TOTANA	EMEI CARMEN BARÓ	AVDA. DE LORCA, S/N°	30850			30018357@murciaeduca.es	PUBLICA
	TOTANA	EMEI CLARA CAMPOAMOR	PZA. DE LA CONSTITUCIÓN, S/N	30850			30017936@murciaeduca.es	PUBLICA
	TOTANA	EXT.DE E.O.I.	C/ SAN ANTONIO, 84-IES JUAN DE LA CIERVA	30850			30018400@murciaeduca.es	PUBLICA
	TOTANA	IES D. JUAN DE LA CIERVA Y CODORNIÚ	C/ SAN ANTONIO, N° 84	30850	968421919	968424139	30007475@murciaeduca.es	PUBLICA
	TOTANA	IES PRADO MAYOR	C/ MAGALLANES, N° 1	30850	968421802	968418287	30009332@murciaeduca.es	PUBLICA
ULEA	ULEA	CE INF-PRI N° 1	CARRETERA DEL MOLINO, 3	30612	968698201	968698201	30019155@murciaeduca.es	PUBLICA
UNIÓN (LA)	PORTMAN	CE INF-PRI SANTIAGO APOSTOL	LLANO DE CARIDAD	30364	968548126	968548126	30007621@murciaeduca.es	PUBLICA
	ROCHE	CE INF-PRI GINES CABEZOS GOMARIZ	MARTIN PEREZ SAURA	30369	968548507	968548507	30007633@murciaeduca.es	PUBLICA

MUNICIPIO	LOCALIDAD	DENOMINACIÓN CENTRO	DOMICILIO	C POSTAL	TELÉFONO	FAX	EMAIL	TITULARIDAD
	UNION (LA)	C.Prv. SABINA MORA	C/ DOLORES P. GUIJARRO,1- PARAJE CALERAS	30360	968542213	968542213	sabinamora@terra.es	CONCERTADA
	UNION (LA)	CPvC INF-PRI-SEC NTRA. SRA. DEL CARMEN	C/ CESAR AUGUSTO, N° 1.	30360	968541229	968541229	carmelitaslaunion@hispavista.com	CONCERTADA
	UNION (LA)	EEIIPrv INF NTRA. SRA. DEL ROSARIO	C/ DONCELLAS, 7	30360	968560533			PRIVADA
	UNION (LA)	CE INF-PRI EL GARBANZAL	MURCIA, S/N (B. GARBANZAL)	30360	968561141	968561141	30007669@murciaeduca.es	PUBLICA
	UNION (LA)	CE INF-PRI HERRERIAS	AVDA. DEL MEDITERRANEO, S/N	30360	968560089	968561313	30007657@murciaeduca.es	PUBLICA
	UNION (LA)	CE INF-PRI ALFONSO X EL SABIO	ALFONSO EL SABIO, 66	30360	968560015	968560015	30007645@murciaeduca.es	PUBLICA
	UNION (LA)	CEE ENRIQUE VIVIENTE	PARAJE DE ROMA, S/N	30360	968541510	968541510	30010747@murciaeduca.es	PUBLICA
	UNION (LA)	EMEI ESCUELA INFANTIL MUNICIPAL	BARRIADA SANTA BARBARA, S/N	30360	968540367		30013785@murciaeduca.es	PUBLICA
	UNION (LA)	IES SIERRA MINERA	AVDA. CIUDAD DE LINARES, S/N	30360	968560041	968337602	30008901@murciaeduca.es	PUBLICA
	UNION (LA)	IES MARIA CEGARRA SALCEDO	C/RAMON PARELLO, 3	30360	968560410	968561344	30007736@murciaeduca.es	PUBLICA
VILLANUEVA DEL RÍO SEGURA	VILLANUEVA DEL RIO SEGURA	CE INF-PRI N° 1	CAMINO ANCHO, S/N°	30613	968 698440	968 698440	30019167@murciaeduca.es	PUBLICA
YECLA	YECLA	CPvC INF-PRI-SEC LA INMACULADA	C/ JUAN ORTUÑO, 16	30510	968790660	968790660	lainmaculaday@planalfa.es	CONCERTADA
	YECLA	CPvC INF-PRI-SEC SAN FRANCISCO DE ASÍS	C/ PIO BAROJA, 30	30510	968791443	968791443	sanfranyecla@terra.es	CONCERTADA
	YECLA	EEIIPrv INF LOS ANGELES	C/ SAN ANTONIO, 36	30510	968791526			PRIVADA
	YECLA	CPvC EE VIRGEN DE LA ESPERANZA	CAMINO DE SAN ISIDRO, S/N°.	30510	968752858	968795417	ampy_yecla@hotmail.com	CONCERTADA
	YECLA	CEA YECLA	C/ ESTEBAN DÍAZ, 44-BAJO	30510	968751783	968718095	30012495@murciaeduca.es	PUBLICA
	YECLA	CE INF-PRI NUM. 8 - MIGUEL ORTUÑO PALAO	SALZILLO, S/N	30510	968792144	968792144	30010760@murciaeduca.es	PUBLICA
	YECLA	CE INF-PRI LA PAZ	PIO BAROJA, 2	30510	968791915	968793480	30007797@murciaeduca.es	PUBLICA
	YECLA	CE INF-PRI EL ALBA	JATIVA, S/N	30510	968793109	968793109	30010772@murciaeduca.es	PUBLICA



MUNICIPIO	LOCALIDAD	DENOMINACIÓN CENTRO	DOMICILIO	C POSTAL	TELÉFONO	FAX	EMAIL	TITULARIDAD
	YECLA	CE INF-PRI SAN JOSÉ DE CALASANZ (N.7)	C/ PERALES, S/N	30510	968791446	968794554	30010759@murciaeduca.es	PUBLICA
	YECLA	CE INF-PRI LAS HERRATILLAS	HERNAN CORTES, nº 35	30510	968753062	968792805	30009484@murciaeduca.es	PUBLICA
	YECLA	CE INF-PRI GINER DE LOS RIOS	ABAD JOSE SOLA, S/N	30510	968791877	968791877	30008042@murciaeduca.es	PUBLICA
	YECLA	CE INF-PRI ALFONSO X EL SABIO	AVDA. DE LA FERIA, S/N	30510	968792704	968792704	30007803@murciaeduca.es	PUBLICA
	YECLA	CE INF-PRI MENDEZ NUÑEZ	INFANTE JUAN MANUEL, 5	30510	968791775	968753569	30007785@murciaeduca.es	PUBLICA
	YECLA	CE INF-PRI LA PEDRERA	TETUAN,S/N (PARAJE LA PEDRERA)	30510	968794560	968752338	30011673@murciaeduca.es	PUBLICA
	YECLA	EMEI MÉNDEZ NÚÑEZ	C/ INFANTE D. JUAN MANUEL, ESQ. C/MOLINO	30510	968753569	968753569	30018643@murciaeduca.es	PUBLICA
	YECLA	EMEI EL PARQUE	AVDA. DE LA FERIA, S/N	30510	968793899		30012151@murciaeduca.es	PUBLICA
	YECLA	EMEI LA CONCEPCION	C/ LITERATO AZORIN, S/N	30510			30013219@murciaeduca.es	PUBLICA
	YECLA	EXT.DE E.O.I. DE MURCIA	C/ POETA FRANCISCO A. JIMENEZ, S/N	30510			30013748@murciaeduca.es	PUBLICA
	YECLA	IES J. MARTÍNEZ RUIZ (AZORÍN)	CAMINO REAL, 1 - APDO. 648	30510	968751251	968751279	30007864@murciaeduca.es	PUBLICA
	YECLA	IES JOSE L.CASTILLO PUCHE	C/JATIVA, 2	30510	968790680	968791307	30007876@murciaeduca.es	PUBLICA
	YECLA	IES JOSE L.CASTILLO PUCHE	C/JATIVA, 2	30510	968790680	968791307	30007876@murciaeduca.es	PUBLICA

CE INF-PRI-----CENTRO DE EDUCACIÓN INFANTIL Y PRIMARIA PÚBLICO

CEA -----CENTRO DE EDUCACIÓN DE ADULTOS

CEAPriv-----CENTRO DE EDUCACIÓN DE ADULTOS PRIVADO

CIFEA-----CENTRO INTEGRADO DE FORMACIÓN Y EXPERIENCIAS AGRARIAS

CIFP-----CENTRO INTEGRADO DE FORMACIÓN PROFESIONAL

Cpriv-----CENTRO PRIVADO

CPrvC -----CENTRO PRIVADO CONCERTADO

CPrvFP-----CENTRO PRIVADO DE FORMACIÓN PROFESIONAL

CRA -----CENTRO RURAL AGRUPADO

CSU -----CONSERVATORIO SUPERIOR

EASD -----ESCUELA DE ARTE Y SUPERIOR DE DISEÑO

EEII-----ESCUELA DE EDUCACIÓN INFANTIL PÚBLICA

EEIIPrv -----ESCUELA DE EDUCACIÓN INFANTIL PRIVADA

EMEI -----ESCUELA MUNICIPAL DE EDUCACIÓN INFANTIL

EOI -----ESCUELA OFICIAL DE IDIOMAS

EXT-----EXTENSIÓN

IES -----INSTITUTO DE EDUCACIÓN SECUNDARIA PÚBLICO

12. ORGANIGRAMA CONSEJERÍA DE EDUCACIÓN, FORMACIÓN Y EMPLEO DE LA REGIÓN DE MURCIA

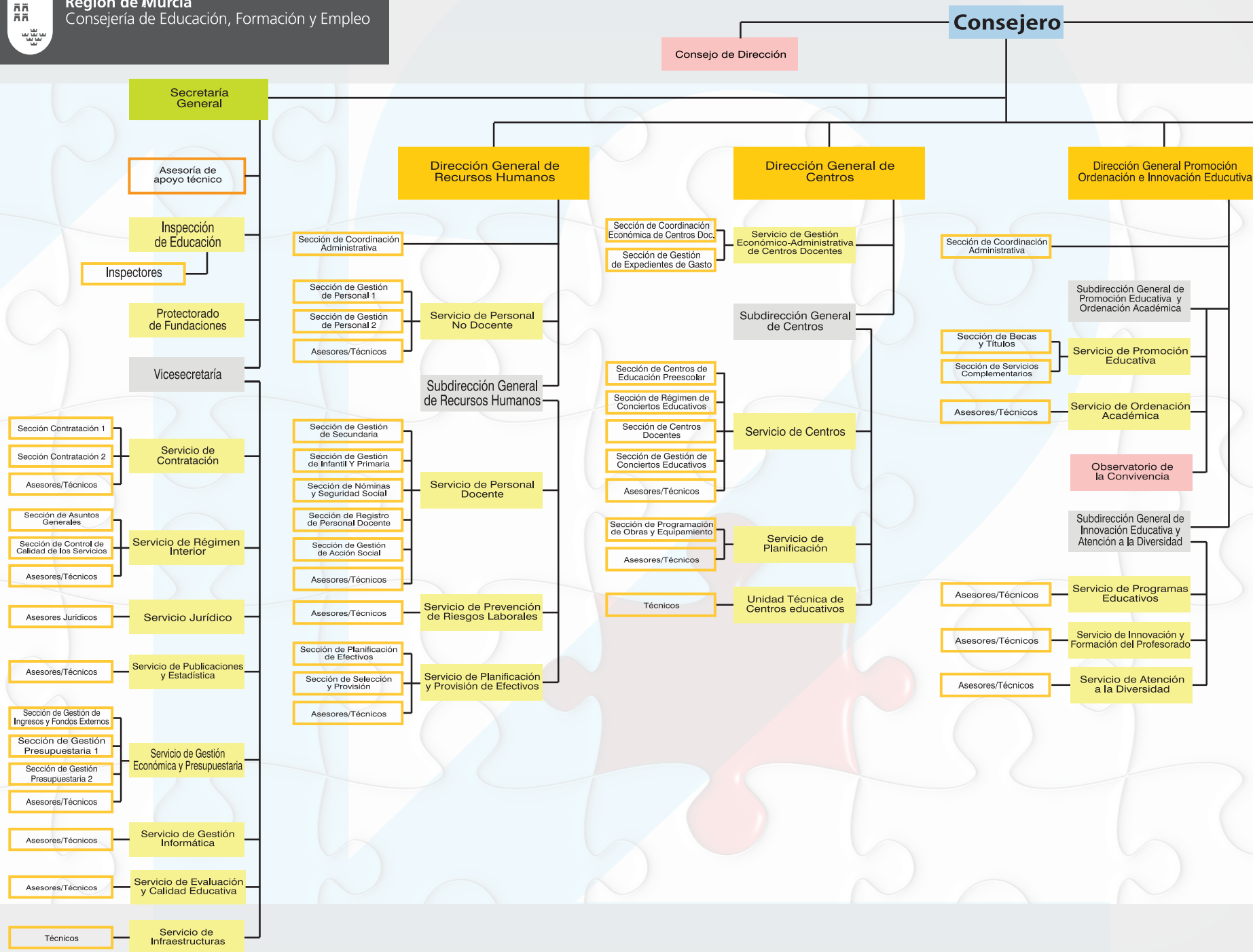



- Consejo Escolar de la Región de Murcia
- Consejo Regional de Formación Permanente del Profesorado
- Consejo Asesor Regional de Educación Permanente de Personas Adultas
- Consejo Asesor Regional de Economía Social
- Consejo Asesor Regional de Empleo y Formación
- Consejo Asesor Regional de Relaciones Laborales

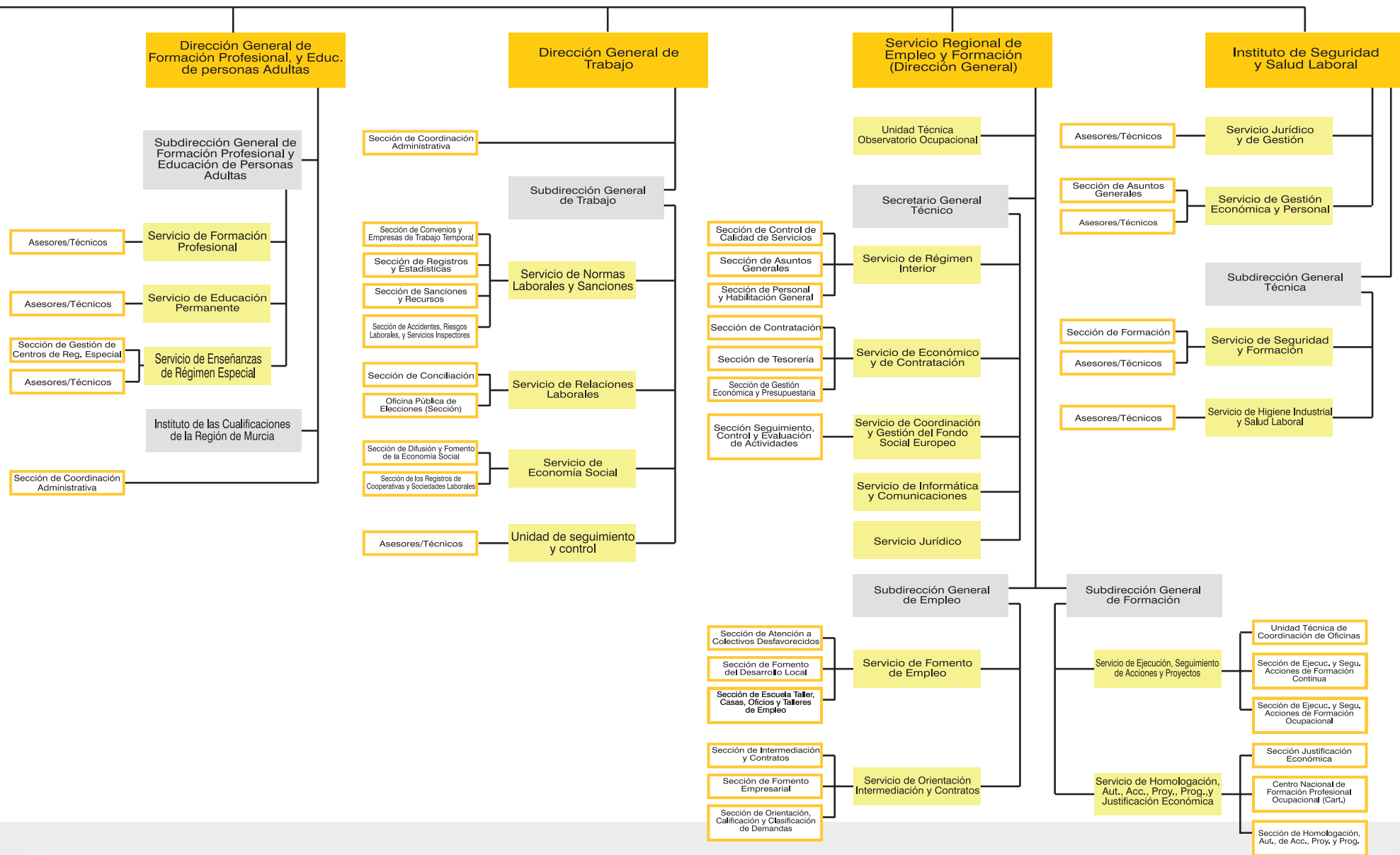



Región de Murcia
Consejería de Educación, Formación y Empleo