

La Memoria, correspondiente al año 2021, ha sido elaborada para dar cumplimiento a lo dispuesto en los artículos 15 de la Ley 2/1997, de 19 de mayo, del Consejo Jurídico de la Región de Murcia, y 45.2 de su Reglamento de Organización y Funcionamiento.

COMPOSICIÓN DEL CONSEJO JURÍDICO

Consejeros:

- D. Antonio Gómez Fayrén, Presidente en funciones
- D. Manuel Martínez Ripoll
- D. Luis Alberto Gálvez Muñoz , en funciones

Letrados:

- D. Manuel M.ª Contreras Ortiz, Letrado-Secretario General
- D. Eduardo J. Garro Gutiérrez
- D. Rafael Morales Illán
- D. Carlos M. Montaner Salas
- D.ª Magdalena Gimeno Quesada

PUBLICIDAD ACTIVA

La información relevante sujeta a publicidad activa , así como los dictámenes emitidos hasta la fecha se publican en la web del Consejo alojada en el portal Carm.es. La base de datos contiene 6.270 dictámenes publicados entre 1998 y 2021.

BUSCADOR DE DICTÁMENES DEL CONSEJO JURÍDICO DE LA REGIÓN DE MURCIA

Seleccione los criterios de la búsqueda y haga clic en buscar.

Filtros generales

Año desde Año hasta N° de dictamen

Tipo de dictamen

Consultante

Filtros para el asunto

Asunto

Frase en asunto

Asunto excluyente

Filtros para el texto

Texto

Frase en texto

Texto excluyente

BUSCAR



Tanto las Memorias como los dictámenes aprobados hasta la fecha pueden ser consultados en:

www.consejojuridicomurcia.es



Consejo Jurídico
de la Región de Murcia

Consejo Jurídico de la Región de Murcia

MEMORIA 2021



Murcia, 28 de marzo de 2022

ACTIVIDAD CONSULTIVA

Se recibieron **355 expedientes** con solicitud de dictamen, y fueron emitidos **321 dictámenes**. Se emitieron **28 acuerdos**, por lo tanto el número de dictámenes más acuerdos se eleva a **349**.

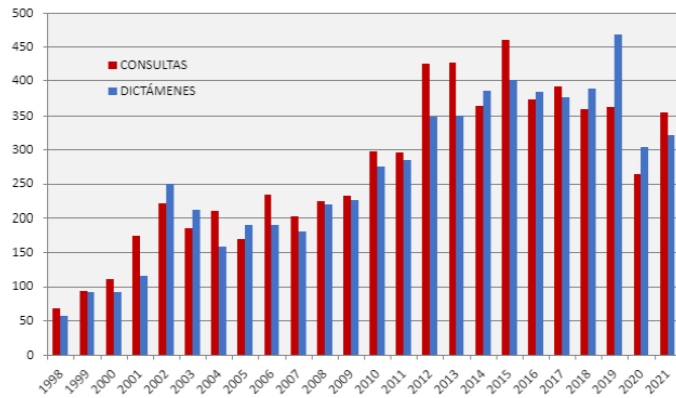

Gráf. 1. Evolución consultas recibidas y dictámenes emitidos desde 1998

DICTÁMENES EMITIDOS - PROCEDENCIA DE LAS CONSULTAS

	Dictámenes	% s/Total
· Consejería de Salud	103	32,09%
· Consejería de Educación y Cultura	91	28,35%
· Consejería de Fomento e Infraestructuras	50	15,58%
Ayuntamiento de Murcia	14	4,36%
· Consejería de Agua, Agricultura, Ganadería, Pesca y Medio Ambiente	9	2,80%
· Consejería de Presidencia y Hacienda	7	2,18%
· Consejería de Mujer, Igualdad, Lgtbi, Familias y Política Social	7	2,18%
· Consejería de Economía, Hacienda y Administración Digital	6	1,87%
Ayuntamiento de Abarán	5	1,56%
Ayuntamiento de Molina de Segura	5	1,56%
· Consejería de Transparencia, Participación y Administración Pública	4	1,25%
· Consejería de Empresa, Empleo, Universidades y Portavocía	4	1,25%
Ayuntamiento de Alcantarilla	2	0,62%
Ayuntamiento de Calasparra	2	0,62%
Ayuntamiento de Torre-Pacheco	2	0,62%
· Consejería de Empleo, Investigación y Universidades	1	0,31%
· Consejería de Presidencia, Turismo y Deportes	1	0,31%
Ayuntamiento de Cartagena	1	0,31%
Ayuntamiento de Cehegín	1	0,31%
Ayuntamiento de Ceutí	1	0,31%
Ayuntamiento de Cieza	1	0,31%
Ayuntamiento de Mazarrón	1	0,31%
Ayuntamiento de Puerto Lumbreras	1	0,31%
Ayuntamiento de San Javier	1	0,31%
Ayuntamiento de Totana	1	0,31%
Total	321	100,00%

Tipo Consultante ● Administración Autónoma ● Corporación Local

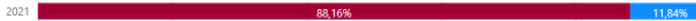

DICTÁMENES EMITIDOS - TIPO DE CONSULTA

TIPO	Nº	%
Reclamaciones de responsabilidad patrimonial ante la Administración Regional	242	75,39%
Revisión de Oficio	22	6,85%
Proyectos de Reglamentos o Disposiciones Generales	20	6,23%
Otras consultas preceptivas procedentes de los Ayuntamientos	16	4,98%
Nulidad, interpretación y resolución de contratos	17	5,30%
Propuestas sobre reconocimiento de obligaciones con omisión de la intervención previa	2	0,62%
Cualquier otro asunto que por decisión expresa de una Ley haya de ser consultado al Consejo	1	0,31%
Modificación de contratos administrativos	1	0,31%

DICTÁMENES SOBRE RESPONSABILIDAD PATRIMONIAL

Ámbito sanitario	99
Ámbito educativo	78
Ámbito vial	51
Derivada de actos administrativos	9
Ámbito urbanístico	7
Ámbito servicios sociales	3
Ámbito medioambiental	3
Ámbito función pública	2
Ámbito portuario	1
Contractual	1
Otros	2

EXPEDIENTES RECIBIDOS - TIPO DE CONSULTA

TIPO	Nº	%
Reclamaciones de responsabilidad patrimonial ante la Administración Regional	270	76,06%
Revisión de Oficio	25	7,04%
Proyectos de Reglamentos o Disposiciones Generales	20	5,63%
Otras consultas preceptivas procedentes de los Ayuntamientos	16	4,51%
Nulidad, interpretación y resolución de contratos	19	5,35%
Propuestas sobre reconocimiento de obligaciones con omisión de la intervención previa	2	0,56%
Cualquier otro asunto que por decisión expresa de una Ley haya de ser consultado al Consejo	1	0,28%
Consultas Facultativas	1	0,28%
Modificación de contratos administrativos	1	0,28%

OBSERVACIONES Y SUGERENCIAS

TEMÁTICA DE LOS DICTÁMENES

- Concepto de Sector Público en la Admón. Regional.
- La posición jurídica de las universidades públicas.
- Sobre disposiciones de carácter general.
- La revisión de oficio de actos y disposiciones de carácter general.
- La revisión de oficio en el ámbito de la contratación.
- Resolución de contratos.
- Sobre omisión de la función interventora.
- Sobre la formulación de consultas.