

Resumen estadístico de siniestralidad laboral (R.E.S.L.)

Datos provisionales según la fecha de baja del accidente

Avance de datos octubre 2023

NOTAS METODOLÓGICAS

En la lectura y valoración de los datos contenidos en este informe se deben tener en cuenta los siguientes **aspectos metodológicos**:

- Se considera como actividad económica (CNAE) la del centro de trabajo donde el trabajador estaba dado de alta en la Seguridad Social.
- Desde enero de 2019 la cobertura de accidentes de trabajo y enfermedades profesionales es obligatoria para todos los trabajadores del Régimen Especial de Trabajadores Autónomos (RETA), antes de este año la cobertura era sola voluntaria.
- Desde el mes de enero de 2019, el Ministerio de Trabajo y Economía Social (MITES) modifica el concepto estadístico de accidente de trabajo mortal, de acuerdo con la definición usada por la ESAW (estadística de accidentes de trabajo de Eurostat) y la OIT (Organización Internacional del Trabajo), se considera accidente mortal: “el que ocasiona la muerte de una víctima en el plazo de un año del mismo”, independientemente de su calificación inicial. Estos fallecimientos se comunican a través de la Relación de Altas y Fallecimientos.

Accidentes de trabajo

- Los datos relativos a accidentes de trabajo se basan en la información proveniente del sistema DELT@ del MITES. En este informe mensual se incluye la información relativa a los accidentes de trabajo, aceptados por las entidades gestoras y la autoridad laboral, que han causado baja en el mes correspondiente, cuya fecha de baja corresponde a dicho mes. Para el dato de accidentes de trabajo sin baja, se contabilizan los accidentes sin baja cuya fecha de accidente esté incluida dentro del mes de referencia.
- El recuento estadístico de esta publicación se cierra el día 1 (o siguiente día hábil) del segundo mes posterior al final del mes de referencia de los datos (ejemplo el mes de enero se cierra el 1 de marzo o siguiente día hábil).
- El Sistema DELT@ es un registro en constante evolución, en el que los datos de los accidentes y la calificación de los mismos puede variar por motivos tan diversos como una sentencia judicial o una variación en la consideración de la Mutua de Accidentes de Trabajo y Enfermedades Profesionales de la Seguridad Social. Por ese motivo, puede darse la circunstancia de que se produzcan cambios en el registro del sistema DELT@ con posterioridad al volcado de datos de dicho sistema que se efectúa para la elaboración de este informe, por lo que una consulta del mismo en fecha posterior ofrecería valores distintos a los reflejados aquí.

Enfermedades Profesionales

- La fuente utilizada para la obtención de los datos relativos a las mismas es el sistema CEPROSS del Ministerio de Trabajo y Economía Social, utilizando como fecha de referencia aquella en que la enfermedad es comunicada y tiene entrada en el sistema de notificación.

Afiliados

- Los datos relativos a los afiliados incluidos en este informe proceden de la Tesorería General de la Seguridad Social y el MITES.

Desde marzo de 2020, las repercusiones de la crisis sociosanitaria ocasionada por el **COVID-19** y las medidas de gestión de la misma en los datos de siniestralidad contenidos en este informe son evidentes por lo que han de ser analizados con precaución desde el punto de vista de su comparabilidad con años anteriores.

Debido a problemas informáticos en la web oficial de Delta entre junio y julio de 2021, la recepción de accidentes de este periodo se produjo progresivamente en los meses siguientes, por ello los datos correspondientes a los meses de junio, julio, agosto y septiembre de 2021 no son comparables con el resto de las series.

RESUMEN ESTADISTICO DE LA SINIESTRALIDAD LABORAL (R.E.S.L.) POR FECHA DE BAJA

Octubre de 2023

ACCIDENTES EN JORNADA DE TRABAJO Y ENFERMEDADES PROFESIONALES SEGUN ACTIVIDAD ECONOMICA	Accidentes						EE. PP.		
	Sin baja	Leves	Graves	Mortales	Con baja	Totales	Sin baja	Con baja	Totales
No consta	-	-	-	-	-	-	-	-	-
01. Agricultura, ganadería, caza y servicios relacionados con las mismas	208	254	-	1	255	463	9	20	29
02. Silvicultura y explotación forestal	2	1	-	-	1	3	-	-	-
03. Pesca y acuicultura	4	7	-	-	7	11	-	-	-
Total Sector Agricultura	214	262	-	1	263	477	9	20	29
05. Extracción de antracita, hulla y lignito	-	-	-	-	-	-	-	-	-
06. Extracción de crudo de petróleo y gas natural	-	-	-	-	-	-	-	-	-
07. Extracción de minerales metálicos	-	-	-	-	-	-	-	-	-
08. Otras industrias extractivas	1	3	-	-	3	4	-	-	-
09. Actividades de apoyo a las industrias extractivas	-	-	-	-	-	-	-	-	-
10. Industria de la alimentación	90	135	-	-	135	225	17	30	47
11. Fabricación de bebidas	14	3	-	-	3	17	-	1	1
12. Industria del tabaco	-	-	-	-	-	-	-	-	-
13. Industria textil	5	1	-	-	1	6	-	1	1
14. Confección de prendas de vestir	3	1	-	-	1	4	1	-	1
15. Industria del cuero y del calzado	1	3	-	-	3	4	-	1	1
16. Industria de la madera y del corcho, excepto muebles; cestería y espartería	11	7	-	-	7	18	1	1	2
17. Industria del papel	5	5	-	-	5	10	-	-	-
18. Artes gráficas y reproducción de soportes grabados	4	6	-	-	6	10	2	-	2
19. Coquerías y refino de petróleo	-	1	-	-	1	1	-	-	-
20. Industria química	14	16	-	-	16	30	1	-	1
21. Fabricación de productos farmacéuticos	-	1	-	-	1	1	-	-	-
22. Fabricación de productos de caucho y plásticos	26	31	-	-	31	57	3	1	4
23. Fabricación de otros productos minerales no metálicos	14	9	-	-	9	23	-	-	-
24. Metalurgia; fabricación de productos de hierro, acero y ferroaleaciones	17	11	-	-	11	28	1	-	1
25. Fabricación de productos metálicos, excepto maquinaria y equipo	78	43	-	-	43	121	1	1	2
26. Fabricación de productos informáticos, electrónicos y ópticos	3	-	-	-	-	3	-	-	-
27. Fabricación de material y equipo eléctrico	5	3	-	-	3	8	-	-	-
28. Fabricación de maquinaria y equipo n.c.o.p.	13	21	-	-	21	34	1	2	3
29. Fabricación de vehículos de motor, remolques y semirremolques	4	3	-	-	3	7	-	-	-
30. Fabricación de otro material de transporte	7	7	-	-	7	14	-	-	-
31. Fabricación de muebles	45	25	-	-	25	70	3	1	4
32. Otras industrias manufactureras	3	2	-	-	2	5	-	-	-
33. Reparación e instalación de maquinaria y equipo	22	16	-	-	16	38	2	-	2
35. Suministro de energía eléctrica, gas, vapor y aire acondicionado	3	1	-	-	1	4	-	-	-
36. Captación, depuración y distribución de agua	5	3	-	-	3	8	-	-	-
37. Recogida y tratamiento de aguas residuales	-	1	-	-	1	1	-	1	1
38. Recogida, tratamiento y eliminación de residuos; valorización	8	11	-	-	11	19	-	-	-
39. Actividades de descontaminación y otros servicios de gestión de residuos	-	2	-	-	2	2	-	-	-
Total Sector Industria	401	371	-	-	371	772	33	40	73
41. Construcción de edificios	55	74	1	-	75	130	4	1	5
42. Ingeniería civil	4	8	-	-	8	12	1	-	1
43. Actividades de construcción especializada	120	126	-	-	126	246	1	3	4
Total Sector Construcción	179	208	1	-	209	388	6	4	10

RESUMEN ESTADISTICO DE LA SINIESTRALIDAD LABORAL (R.E.S.L.) POR FECHA DE BAJA

Octubre de 2023

ACCIDENTES EN JORNADA DE TRABAJO Y ENFERMEDADES PROFESIONALES SEGUN ACTIVIDAD ECONOMICA	Accidentes						EE. PP.		
	Sin baja	Leves	Graves	Mortales	Con baja	Totales	Sin baja	Con baja	Totales
45. Venta y reparación de vehículos de motor y motocicletas	40	21	-	-	21	61	2	1	3
46. Comercio al por mayor e intermediarios del comercio, excepto de vehículos de motor y motocicletas	103	73	1	-	74	177	7	7	14
47. Comercio al por menor, excepto de vehículos de motor y motocicletas	148	70	-	-	70	218	10	5	15
49. Transporte terrestre y por tubería	51	79	2	1	82	133	1	-	1
50. Transporte marítimo y por vías navegables interiores	-	1	-	-	1	1	-	-	-
51. Transporte aéreo	-	-	-	-	-	-	-	-	-
52. Almacenamiento y actividades anexas al transporte	10	6	-	-	6	16	1	-	1
53. Actividades postales y de correos	3	15	-	-	15	18	-	-	-
55. Servicios de alojamiento	11	6	-	-	6	17	2	2	4
56. Servicios de comidas y bebidas	81	72	-	-	72	153	6	5	11
58. Edición	-	-	-	-	-	-	-	-	-
59. Actividades cinematográficas, de vídeo y de programas de televisión, grabación de sonido y edición musical	2	1	-	-	1	3	-	-	-
60. Actividades de programación y emisión de radio y televisión	-	3	-	-	3	3	-	-	-
61. Telecomunicaciones	6	8	-	-	8	14	-	-	-
62. Programación, consultoría y otras actividades relacionadas con la informática	-	-	-	-	-	-	-	-	-
63. Servicios de información	1	1	-	-	1	2	-	-	-
64. Servicios financieros, excepto seguros y fondos de pensiones	2	-	-	-	-	2	-	-	-
65. Seguros, reaseguros y fondos de pensiones, excepto Seguridad Social obligatoria	-	-	-	-	-	-	-	-	-
66. Actividades auxiliares a los servicios financieros y a los seguros	-	1	-	-	1	1	-	-	-
68. Actividades inmobiliarias	4	2	-	-	2	6	-	-	-
69. Actividades jurídicas y de contabilidad	3	1	-	-	1	4	-	-	-
70. Actividades de las sedes centrales; actividades de consultoría de gestión empresarial	-	-	-	-	-	-	-	-	-
71. Servicios técnicos de arquitectura e ingeniería; ensayos y análisis técnicos	7	6	-	-	6	13	-	-	-
72. Investigación y desarrollo	3	2	-	-	2	5	-	-	-
73. Publicidad y estudios de mercado	-	-	-	-	-	-	-	-	-
74. Otras actividades profesionales, científicas y técnicas	-	1	-	-	1	1	-	-	-
75. Actividades veterinarias	3	-	-	-	-	3	-	-	-
77. Actividades de alquiler	8	5	-	-	5	13	1	-	1
78. Actividades relacionadas con el empleo	42	83	-	-	83	125	2	4	6
79. Actividades de agencias de viajes, operadores turísticos, servicios de reservas y actividades relacionadas con los mismos	-	1	-	-	1	1	-	-	-
80. Actividades de seguridad e investigación	12	10	-	-	10	22	-	-	-
81. Servicios a edificios y actividades de jardinería	51	52	-	-	52	103	8	6	14
82. Actividades administrativas de oficina y otras actividades auxiliares a las empresas	13	9	-	-	9	22	-	-	-
84. Administración Pública y defensa; Seguridad Social obligatoria	55	52	-	-	52	107	3	-	3
85. Educación	17	12	-	-	12	29	2	1	3
86. Actividades sanitarias	65	31	-	-	31	96	4	-	4
87. Asistencia en establecimientos residenciales	22	25	-	-	25	47	-	-	-
88. Actividades de servicios sociales sin alojamiento	19	15	-	-	15	34	1	1	2
90. Actividades de creación, artísticas y espectáculos	1	-	-	-	-	1	-	-	-
91. Actividades de bibliotecas, archivos, museos y otras actividades culturales	1	-	-	-	-	1	-	-	-
92. Actividades de juegos de azar y apuestas	4	1	-	-	1	5	-	1	1
93. Actividades deportivas, recreativas y de entretenimiento	26	16	-	-	16	42	-	-	-
94. Actividades asociativas	-	2	-	-	2	2	1	1	2
95. Reparación de ordenadores, efectos personales y artículos de uso doméstico	6	3	-	-	3	9	1	-	1
96. Otros servicios personales	7	15	-	-	15	22	5	3	8
97. Actividades de los hogares como empleadores de personal doméstico	2	4	-	-	4	6	-	-	-
99. Actividades de organizaciones y organismos extraterritoriales	-	-	-	-	-	-	-	-	-
Total Sector Servicios	829	705	3	1	709	1.538	57	37	94
TOTAL ACCIDENTES EN JORNADA DE TRABAJO	1.623	1.546	4	2	1.552	3.175			
TOTAL ACCIDENTES IN ITINERE		284	2	2	288	288			
TOTAL GENERAL	1.623	1.830	6	4	1.840	3.463	105	101	206
ACCIDENTES EN JORNADA DE TRABAJO Y ENFERMEDADES PROFESIONALES SEGUN ACTIVIDAD ECONOMICA	Accidentes						EE. PP.		
	Sin baja	Leves	Graves	Mortales	Con baja	Totales	Sin baja	Con baja	Totales

SINIESTRALIDAD LABORAL

Accidentes con Baja en Jornada de Trabajo por Sector y Gravedad por Fecha de Baja - AÑO 2023

	AGRICULTURA				INDUSTRIA				CONSTRUCCION				SERVICIOS				TOTALES			
	Leves	Graves	Mortales	TOTALES	Leves	Graves	Mortales	TOTALES	Leves	Graves	Mortales	TOTALES	Leves	Graves	Mortales	TOTALES	Leves	Graves	Mortales	TOTALES
ENERO	243	-	-	243	389	2	-	391	181	1	-	182	678	3	-	681	1.491	6	-	1.497
FEBRERO	204	-	1	205	369	-	-	369	219	1	-	220	702	-	2	704	1.494	1	3	1.498
MARZO	241	1	-	242	433	1	-	434	263	2	1	266	766	5	1	772	1.703	9	2	1.714
ABRIL	220	-	-	220	317	1	-	318	179	3	-	182	652	2	1	655	1.368	6	1	1.375
MAYO	284	-	1	285	409	1	-	410	206	1	2	209	848	2	-	850	1.747	4	3	1.754
JUNIO	301	2	-	303	386	3	-	389	242	2	-	244	775	5	1	781	1.704	12	1	1.717
JULIO	242	2	1	245	417	3	1	421	242	4	1	247	789	5	2	796	1.690	14	5	1.709
AGOSTO	284	-	-	284	343	1	-	344	174	2	-	176	740	2	1	743	1.541	5	1	1.547
SEPTIEMBRE	254	-	1	255	429	2	-	431	226	-	-	226	703	6	1	710	1.612	8	2	1.622
OCTUBRE	262	-	1	263	371	-	-	371	208	1	-	209	705	3	1	709	1.546	4	2	1.552
NOVIEMBRE	-	-	-	-	-	-	-	-	-	-	-	-	-	-	-	-	-	-	-	-
DICIEMBRE	-	-	-	-	-	-	-	-	-	-	-	-	-	-	-	-	-	-	-	-
TOTALES	2.535	5	5	2.545	3.863	14	1	3.878	2.140	17	4	2.161	7.358	33	10	7.401	15.896	69	20	15.985

SINIESTRALIDAD LABORAL

Accidentes de trabajo con baja según sector de actividad y sexo por Fecha de Baja. Año 2023

	AGRICULTURA				INDUSTRIA				CONSTRUCCIÓN				SERVICIOS				TOTALES			
	En jornada		In itinere		En jornada		In itinere		En jornada		In itinere		En jornada		In itinere		En jornada		In itinere	
	Hombre	Mujer	Hombre	Mujer	Hombre	Mujer	Hombre	Mujer	Hombre	Mujer	Hombre	Mujer	Hombre	Mujer	Hombre	Mujer	Hombre	Mujer	Hombre	Mujer
ENERO	185	58	9	8	314	77	30	9	181	1	11	1	438	243	69	83	1.118	379	119	101
FEBRERO	144	61	20	10	298	71	20	6	216	4	5	1	428	276	57	77	1.086	412	102	94
MARZO	189	53	4	14	343	91	27	9	263	3	14	1	504	268	60	84	1.299	415	105	108
ABRIL	156	64	10	11	261	57	29	8	180	2	12	-	416	239	53	72	1.013	362	104	91
MAYO	194	91	21	23	334	76	25	11	208	1	7	3	542	308	66	107	1.278	476	119	144
JUNIO	219	84	30	8	321	68	29	2	243	1	13	-	494	287	61	104	1.277	440	133	114
JULIO	154	91	19	19	341	80	36	7	246	1	11	-	531	265	63	82	1.272	437	129	108
AGOSTO	172	112	16	39	274	70	24	8	176	-	16	2	490	253	51	65	1.112	435	107	114
SEPTIEMBRE	159	96	16	18	350	81	31	4	221	5	7	-	448	262	59	80	1.178	444	113	102
OCTUBRE	181	82	14	12	307	64	33	6	208	1	15	3	441	268	87	118	1.137	415	149	139
NOVIEMBRE																	-	-	-	-
DICIEMBRE																	-	-	-	-
TOTAL ANUAL	1.753	792	159	162	3.143	735	284	70	2.142	19	111	11	4.732	2.669	626	872	11.770	4.215	1.180	1.115

ACCIDENTES MORTALES POR FECHA DE BAJA

Octubre 2023

Entorno	Total	Forma	Número	Subforma						
				Tráfico	Infarto / Derrame	Caída de altura	Atrapa-miento	Vuelco de maquina	Caída de objetos	Otra subforma
En jornada de trabajo	2	Otra provincia	-							
		Tráfico	-							
		Pat. no traumática	2		2					
		Otras formas	-							
In itinere	2	Tráfico	2	2						
		Pat. no traumática	-							
Total accidentes mortales			4	2	2	-	-	-	-	-

ACUMULADO AÑO 2023

En jornada de trabajo	20	Otra provincia	-	-	-	-	-	-	-	-
		Tráfico	4	3	-	-	1	-	-	-
		Pat. no traumática	10	-	10	-	-	-	-	-
		Otras formas	6	-	-	2	2	-	-	2
In itinere	6	Tráfico	6	6	-	-	-	-	-	-
		Pat. no traumática	-	-	-	-	-	-	-	-
Total accidentes mortales			26	9	10	2	3	-	-	2

Octubre 2023

Sector	Número	Tráfico	Infarto / Derrame	Caída de altura	Atrapa-miento	Vuelco de maquina	Caída de objetos	Otra subforma
AGRICULTURA	1		1					
INDUSTRIA	-							
CONSTRUCCION	1	1						
SERVICIOS	2	1	1					
TOTAL	4	2	2	-	-	-	-	-

Según la Relación de Altas y Fallecimientos del mes de agosto, un accidente de tráfico sucedido en fecha 10/05/2023 calificado inicialmente como leve, ha pasado a mortal. Este cambio no figura en el sistema DELTA y no se incluye en la tabla de RESL.

SINIESTRALIDAD LABORAL

Accidentes y Enfermedades Profesionales por Fecha de Baja

Periodo 2021 - 2023

	AÑO 2021					AÑO 2022					AÑO 2023				
	Accidentes			Enfermedades profesionales		Accidentes			Enfermedades profesionales		Accidentes			Enfermedades profesionales	
	En jornada		In itinere			En jornada		In itinere			En jornada		In itinere		
	sin baja	con baja	con baja	sin baja	con baja	sin baja	con baja	con baja	sin baja	con baja	sin baja	con baja	con baja	sin baja	con baja
ENERO	1.394	1.493	169	79	61	1.880	1.513	203	106	90	1.379	1.497	220	96	62
FEBRERO	1.516	1.434	176	106	74	2.330	1.535	212	103	94	1.676	1.498	196	140	91
MARZO	1.649	1.578	190	134	107	1.813	1.772	200	154	98	1.712	1.714	213	143	101
1º TRIMESTRE	4.559	4.505	535	319	242	6.023	4.820	615	363	282	4.767	4.709	629	379	254
ABRIL	1.888	1.522	174	111	82	1.845	1.420	173	91	87	1.851	1.375	195	104	72
MAYO	2.039	1.681	265	113	107	1.680	1.788	218	116	114	1.578	1.754	263	114	136
JUNIO	824	1.704	186	102	99	1.921	1.697	272	105	92	1.855	1.717	247	170	162
2º TRIMESTRE	4.751	4.907	625	326	288	5.446	4.905	663	312	293	5.284	4.846	705	388	370
JULIO	1.968	1.667	269	62	71	1.823	1.596	273	84	80	1.721	1.709	237	110	110
AGOSTO	2.773	1.573	208	56	61	1.684	1.563	189	63	64	1.556	1.547	221	85	136
SEPTIEMBRE	1.939	1.667	251	74	80	1.661	1.565	193	96	88	1.743	1.622	215	85	103
3º TRIMESTRE	6.680	4.907	728	192	212	5.168	4.724	655	243	232	5.020	4.878	673	280	349
OCTUBRE	1.927	1.521	219	91	66	1.793	1.588	216	122	114	1.623	1.552	288	105	101
NOVIEMBRE	2.250	1.663	227	113	96	1.869	1.704	230	112	63	-	-	-	-	-
DICIEMBRE	1.809	1.393	185	109	71	1.751	1.288	213	86	73	-	-	-	-	-
4º TRIMESTRE	5.986	4.577	631	313	233	5.413	4.580	659	320	250	1.623	1.552	288	105	101
ACUM. ENE-OCT.	17.917	15.840	2.107	928	808	18.430	16.037	2.149	1.040	921	16.694	15.985	2.295	1.152	1.074
TOTAL ANUAL	21.976	15.840	2.519	1.150	975	22.050	19.029	2.592	1.238	1.057	16.694	15.985	2.295	1.152	1.074

NOTA: las cifras de accidentes de trabajo de años anteriores al año en curso se actualizarán a 31 de diciembre de cada año

SINIESTRALIDAD LABORAL Accidentes por gravedad por la Fecha de Baja

Periodo 2021 - 2023

	AÑO 2021						AÑO 2022						AÑO 2023					
	En jornada			In itinere			En jornada			In itinere			En jornada			In itinere		
	Leves	Graves	Mortales	Leves	Graves	Mortales	Leves	Graves	Mortales	Leves	Graves	Mortales	Leves	Graves	Mortales	Leves	Graves	Mortales
ENERO	1.483	6	4	168	-	1	1.501	8	4	201	2	-	1.491	6	-	220	-	-
FEBRERO	1.427	6	1	172	4	-	1.524	6	5	206	5	1	1.494	1	3	195	1	-
MARZO	1.565	11	2	189	-	1	1.758	13	1	199	-	1	1.703	9	2	212	1	-
1º TRIMESTRE	4.475	23	7	529	4	2	4.783	27	10	606	7	2	4.688	16	5	627	2	0
ABRIL	1.511	10	1	172	1	1	1.410	7	3	171	2	-	1.368	6	1	193	1	1
MAYO	1.674	5	2	256	6	3	1.774	10	4	218	-	-	1.747	4	3	259	2	2
JUNIO	1.688	12	4	185	1	-	1.688	6	3	269	3	-	1.704	12	1	245	2	-
2º TRIMESTRE	4.873	27	7	613	8	4	4.872	23	10	658	5	-	4.819	22	5	697	5	3
JULIO	1.659	8	-	267	1	1	1.583	8	5	269	3	1	1.690	14	5	235	2	-
AGOSTO	1.571	1	1	207	1	-	1.547	9	7	188	1	-	1.541	5	1	221	-	-
SEPTIEMBRE	1.655	11	1	247	4	-	1.560	2	3	193	-	-	1.612	8	2	214	-	1
3º TRIMESTRE	4.885	20	2	721	6	1	4.690	19	15	650	4	1	4.843	27	8	670	2	1
OCTUBRE	1.516	4	1	218	1	-	1.583	3	2	213	-	3	1.546	4	2	284	2	2
NOVIEMBRE	1.654	8	1	225	2	-	1.693	7	4	230	-	-	-	-	-	-	-	-
DICIEMBRE	1.383	8	2	184	1	-	1.279	6	3	211	2	-	-	-	-	-	-	-
4º TRIMESTRE	4.553	20	4	627	4	-	4.555	16	9	654	2	3	1.546	4	2	284	2	2
ACUM. ENE-OCT.	15.749	74	17	2.081	19	7	15.928	72	37	2.127	16	6	15.896	69	20	2.278	11	6
TOTAL ANUAL	18.786	90	20	2.490	22	7	18.900	85	44	2.568	18	6	15.896	69	20	2.278	11	6

NOTA: las cifras de accidentes de trabajo de años anteriores al año en curso se actualizarán a 31 de diciembre de cada año

EVOLUCIÓN MENSUAL DE LOS INDICES DE INCIDENCIA ACCIDENTES TOTALES CON BAJA EN JORNADA DE TRABAJO POR LA FECHA DE BAJA AÑOS 2021 - 2023

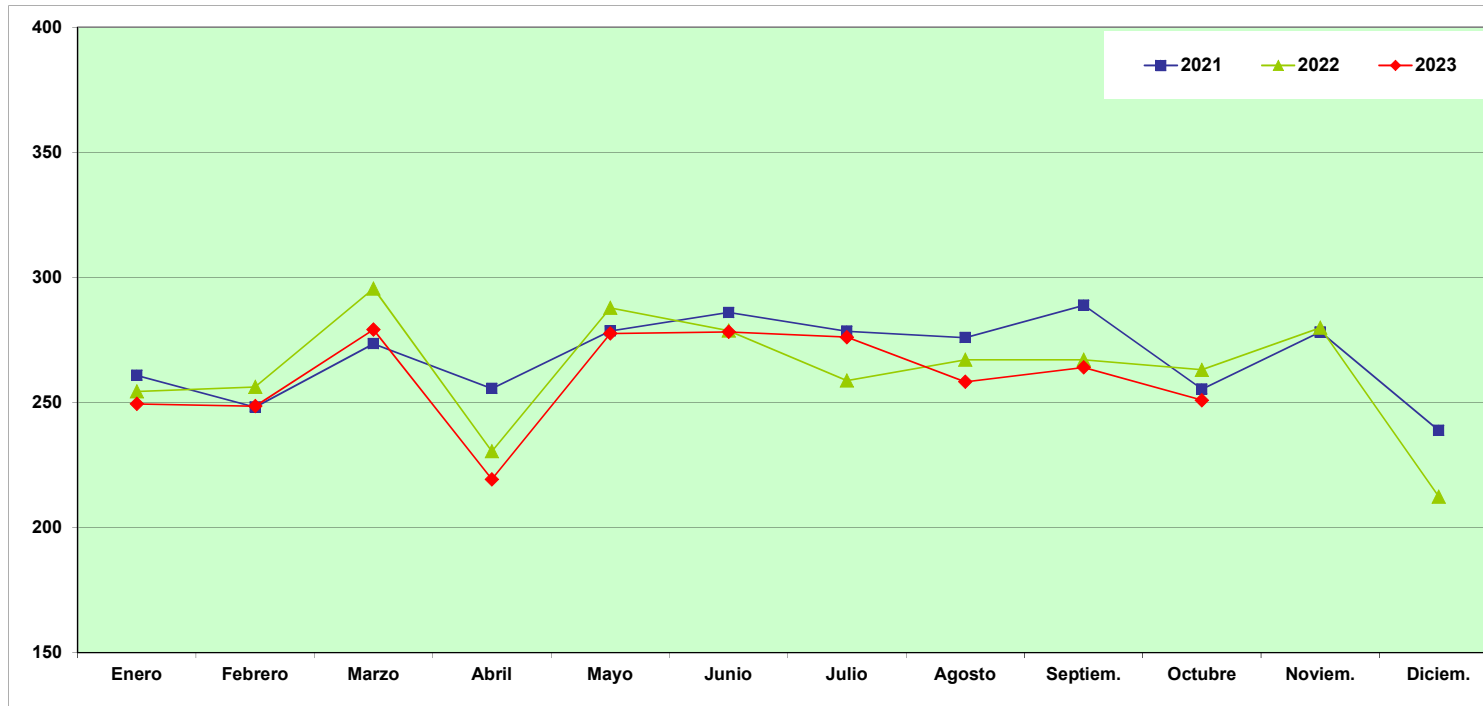

	Enero	Febrero	Marzo	Abril	Mayo	Junio	Julio	Agosto	Septiem.	Octubre	Noviem.	Diciem.	Ene-Oct.
2021	260,79	248,18	273,53	255,57	278,63	285,98	278,51	275,94	288,85	255,30	278,17	238,88	2.701,52
2022	254,41	256,24	295,54	230,48	287,79	278,71	258,82	267,06	267,06	263,06	279,85	212,37	2.659,02
2023	249,48	248,51	279,14	219,32	277,62	278,26	276,13	258,27	264,02	250,92			2.601,96

Indice de Incidencia = N° de accidentes con baja en jornada de trabajo por cada 100,000 trabajadores afiliados a la Seguridad Social con las contingencias cubiertas (incluye autónomos)

NOTA: las cifras de accidentes de trabajo de años anteriores al año en curso se actualizarán a 31 de diciembre de cada año

Fuente: Instituto de Seguridad y Salud Laboral

EVOLUCIÓN MENSUAL DE LOS INDICES DE INCIDENCIA ACCIDENTES LEVES CON BAJA EN JORNADA DE TRABAJO POR LA FECHA DE BAJA AÑOS 2021 - 2023

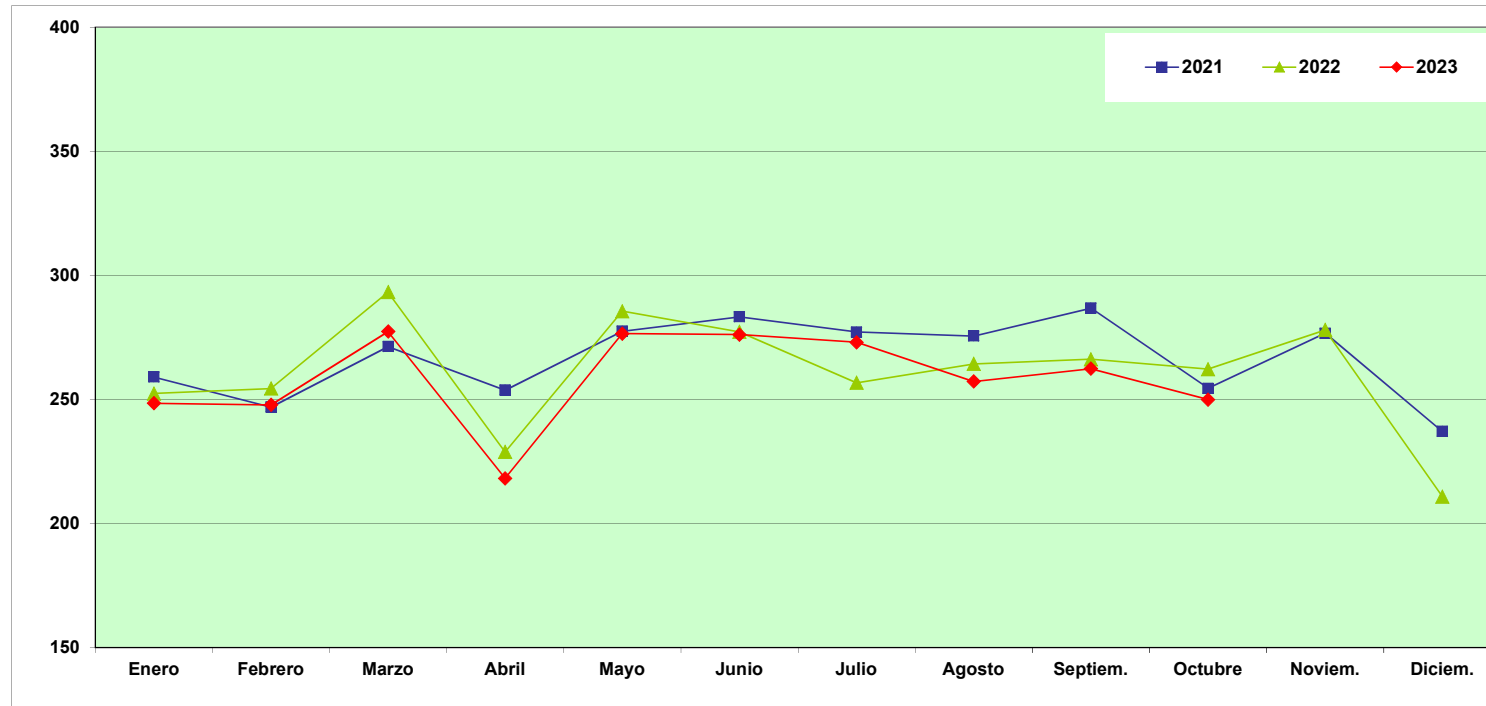

	Enero	Febrero	Marzo	Abril	Mayo	Junio	Julio	Agosto	Septiem.	Octubre	Noviem.	Diciem.	Ene-Oct.
2021	259,04	246,96	271,28	253,73	277,47	283,30	277,17	275,59	286,78	254,46	276,66	237,17	2.686,00
2022	252,40	254,41	293,21	228,85	285,54	277,23	256,71	264,32	266,21	262,23	278,05	210,88	2.640,94
2023	248,48	247,84	277,34	218,20	276,51	276,15	273,06	257,27	262,39	249,95			2.587,48

Indice de Incidencia = N° de accidentes con baja en jornada de trabajo por cada 100,000 trabajadores afiliados a la Seguridad Social con las contingencias cubiertas (incluye autónomos)

NOTA: las cifras de accidentes de trabajo de años anteriores al año en curso se actualizarán a 31 de diciembre de cada año

Fuente: Instituto de Seguridad y Salud Laboral

EVOLUCIÓN MENSUAL DE LOS INDICES DE INCIDENCIA ACCIDENTES GRAVES CON BAJA EN JORNADA DE TRABAJO POR LA FECHA DE BAJA AÑOS 2021 - 2023

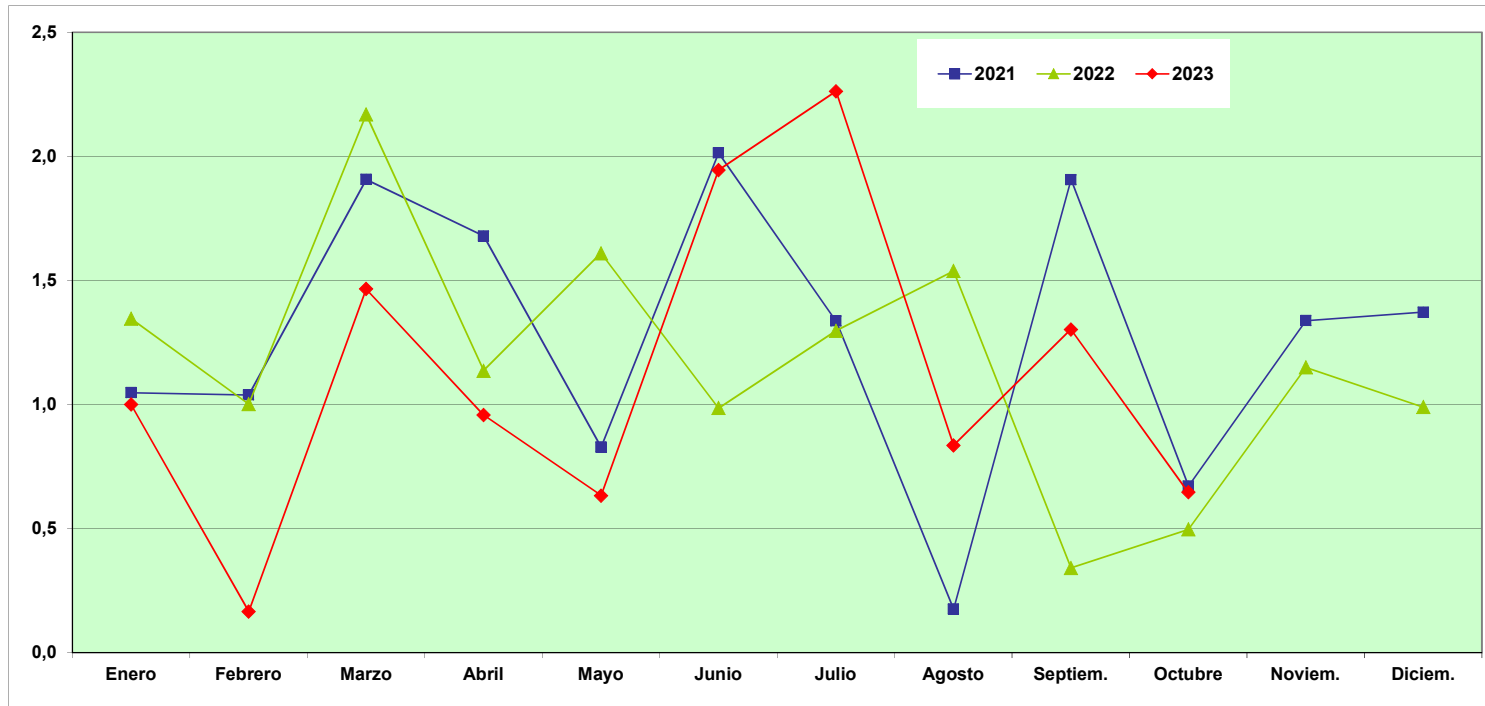

	Enero	Febrero	Marzo	Abril	Mayo	Junio	Julio	Agosto	Septiem.	Octubre	Noviem.	Diciem.	Ene-Oct.
2021	1,05	1,04	1,91	1,68	0,83	2,01	1,34	0,18	1,91	0,67	1,34	1,37	12,62
2022	1,35	1,00	2,17	1,14	1,61	0,99	1,30	1,54	0,34	0,50	1,15	0,99	11,94
2023	1,00	0,17	1,47	0,96	0,63	1,94	2,26	0,83	1,30	0,65			11,23

Indice de Incidencia = N° de accidentes con baja en jornada de trabajo por cada 100,000 trabajadores afiliados a la Seguridad Social con las contingencias cubiertas (incluye autónomos)

NOTA: las cifras de accidentes de trabajo de años anteriores al año en curso se actualizarán a 31 de diciembre de cada año

Fuente: Instituto de Seguridad y Salud Laboral

EVOLUCIÓN MENSUAL DE LOS INDICES DE INCIDENCIA ACCIDENTES MORTALES CON BAJA EN JORNADA DE TRABAJO POR LA FECHA DE BAJA AÑOS 2021 - 2023

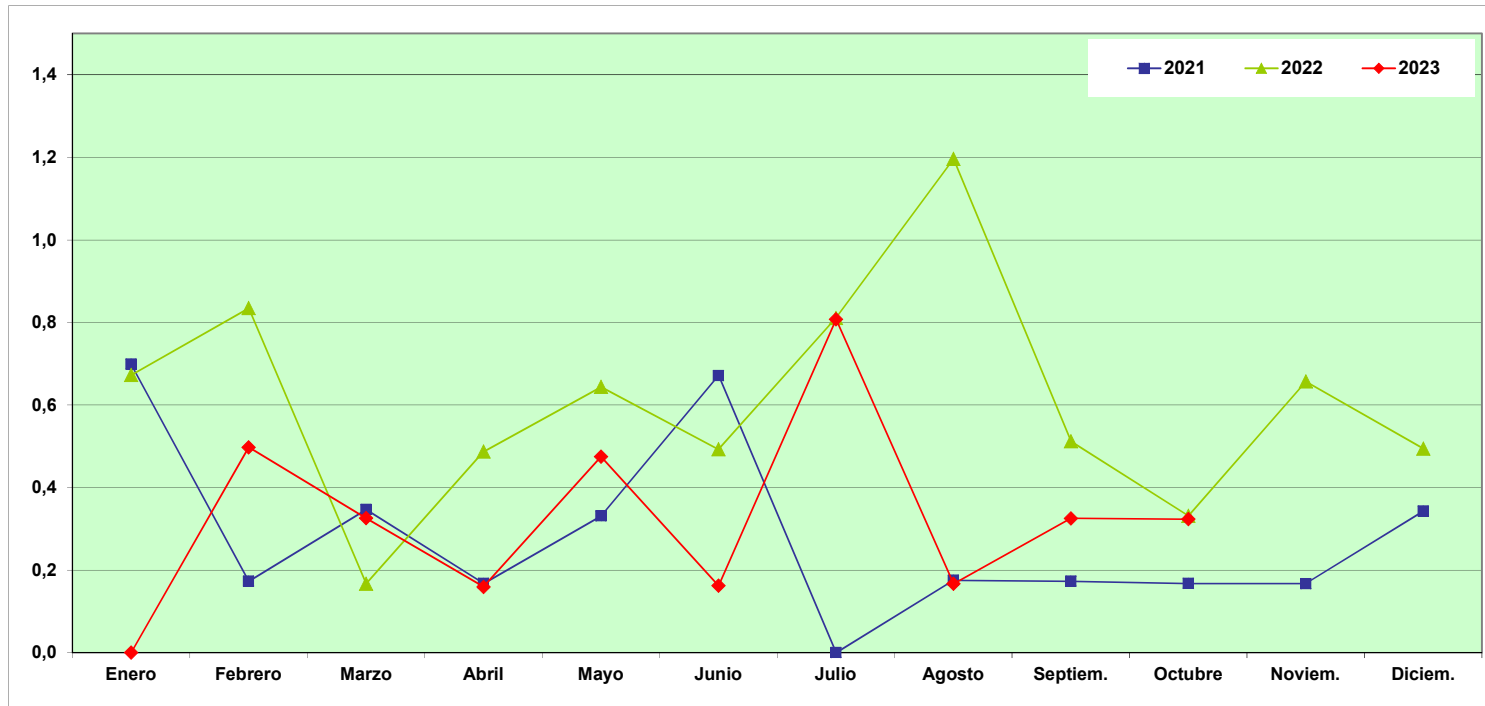

	Enero	Febrero	Marzo	Abril	Mayo	Junio	Julio	Agosto	Septiem.	Octubre	Noviem.	Diciem.	Ene-Oct.
2021	0,70	0,17	0,35	0,17	0,33	0,67	0,00	0,18	0,17	0,17	0,17	0,34	2,90
2022	0,67	0,83	0,17	0,49	0,64	0,49	0,81	1,20	0,51	0,33	0,66	0,49	6,13
2023	0,00	0,50	0,33	0,16	0,47	0,16	0,81	0,17	0,33	0,32			3,26

Indice de Incidencia = N° de accidentes con baja en jornada de trabajo por cada 100,000 trabajadores afiliados a la Seguridad Social con las contingencias cubiertas (incluye autónomos)

NOTA: las cifras de accidentes de trabajo de años anteriores al año en curso se actualizarán a 31 de diciembre de cada año

Fuente: Instituto de Seguridad y Salud Laboral

EVOLUCIÓN MENSUAL DE LOS INDICES DE INCIDENCIA POR LA FECHA DE BAJA SECTOR AGRICULTURA AÑOS 2021 - 2023

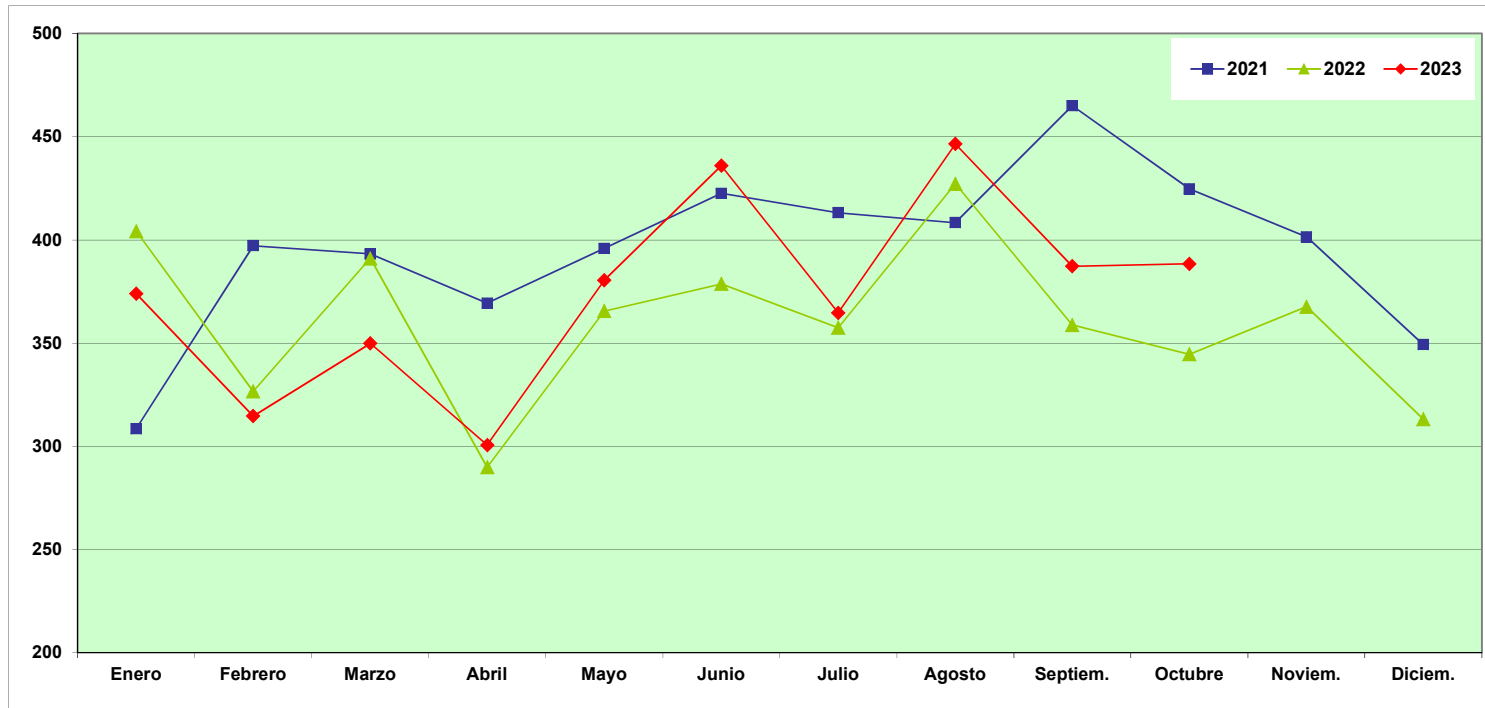

	Enero	Febrero	Marzo	Abril	Mayo	Junio	Julio	Agosto	Septiem.	Octubre	Noviem.	Diciem.	Ene-Oct.
2021	308,49	397,19	393,21	369,33	395,87	422,54	413,09	408,37	464,94	424,66	401,43	349,24	3.993,34
2022	404,20	326,61	391,02	289,79	365,57	378,67	357,50	427,18	358,80	344,61	367,63	313,06	3.633,21
2023	373,89	314,62	349,83	300,60	380,42	435,90	364,65	446,44	387,27	388,40			3.735,49

Indice de Incidencia = N° de accidentes con baja en jornada de trabajo por cada 100,000 trabajadores afiliados a la Seguridad Social con las contingencias cubiertas (incluye autónomos)

NOTA: las cifras de accidentes de trabajo de años anteriores al año en curso se actualizarán a 31 de diciembre de cada año

Fuente: Instituto de Seguridad y Salud Laboral

EVOLUCIÓN MENSUAL DE LOS INDICES DE INCIDENCIA POR LA FECHA DE BAJA SECTOR INDUSTRIA AÑOS 2021 - 2023

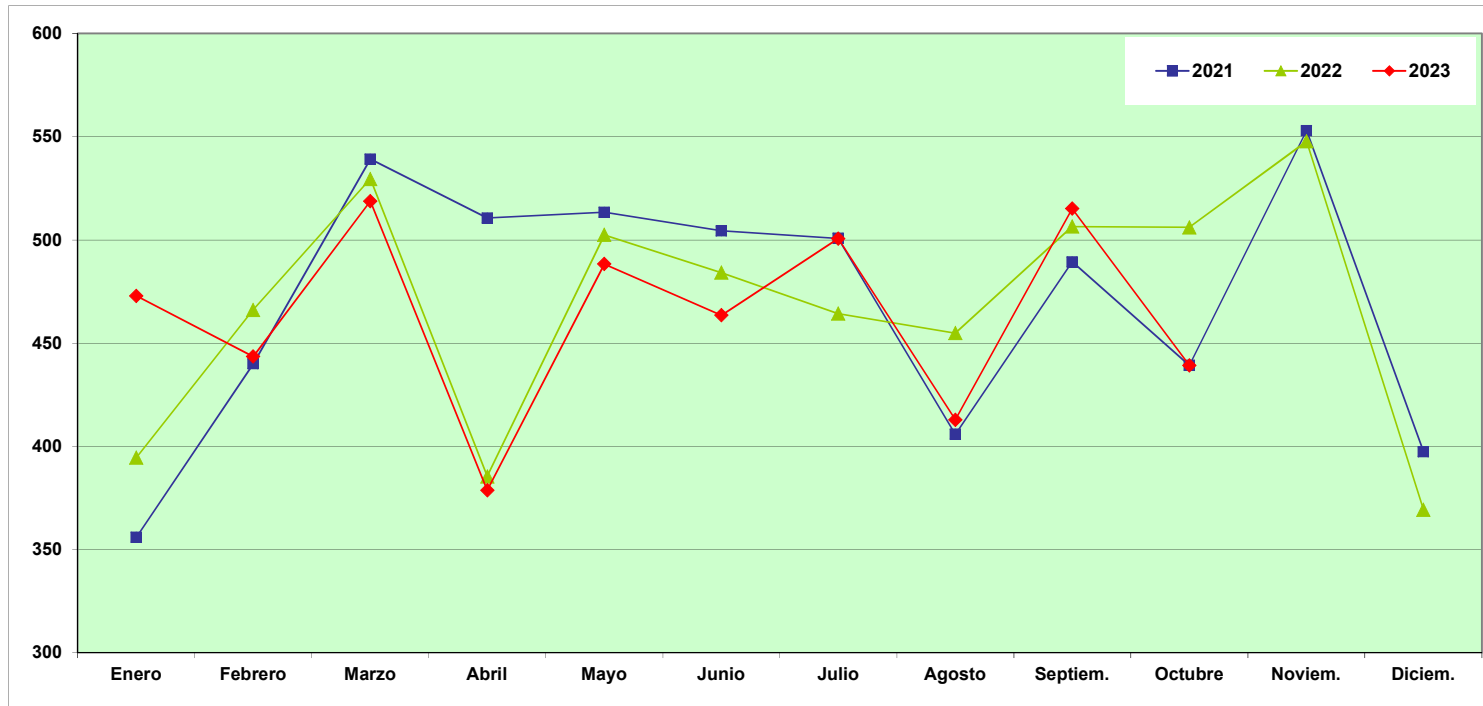

	Enero	Febrero	Marzo	Abril	Mayo	Junio	Julio	Agosto	Septiem.	Octubre	Noviem.	Diciem.	Ene-Oct.
2021	355,86	439,93	539,10	510,58	513,39	504,39	500,74	405,76	489,33	439,20	552,85	397,35	4.699,25
2022	394,49	466,07	529,51	385,43	502,45	484,13	464,24	454,82	506,42	506,10	547,69	369,30	4.694,64
2023	472,87	443,50	518,73	378,66	488,32	463,48	500,66	412,86	515,11	439,26			4.633,39

Indice de Incidencia = N° de accidentes con baja en jornada de trabajo por cada 100,000 trabajadores afiliados a la Seguridad Social con las contingencias cubiertas (incluye autónomos)

NOTA: las cifras de accidentes de trabajo de años anteriores al año en curso se actualizarán a 31 de diciembre de cada año

Fuente: Instituto de Seguridad y Salud Laboral

EVOLUCIÓN MENSUAL DE LOS INDICES DE INCIDENCIA POR LA FECHA DE BAJA SECTOR CONSTRUCCIÓN AÑOS 2021 - 2023

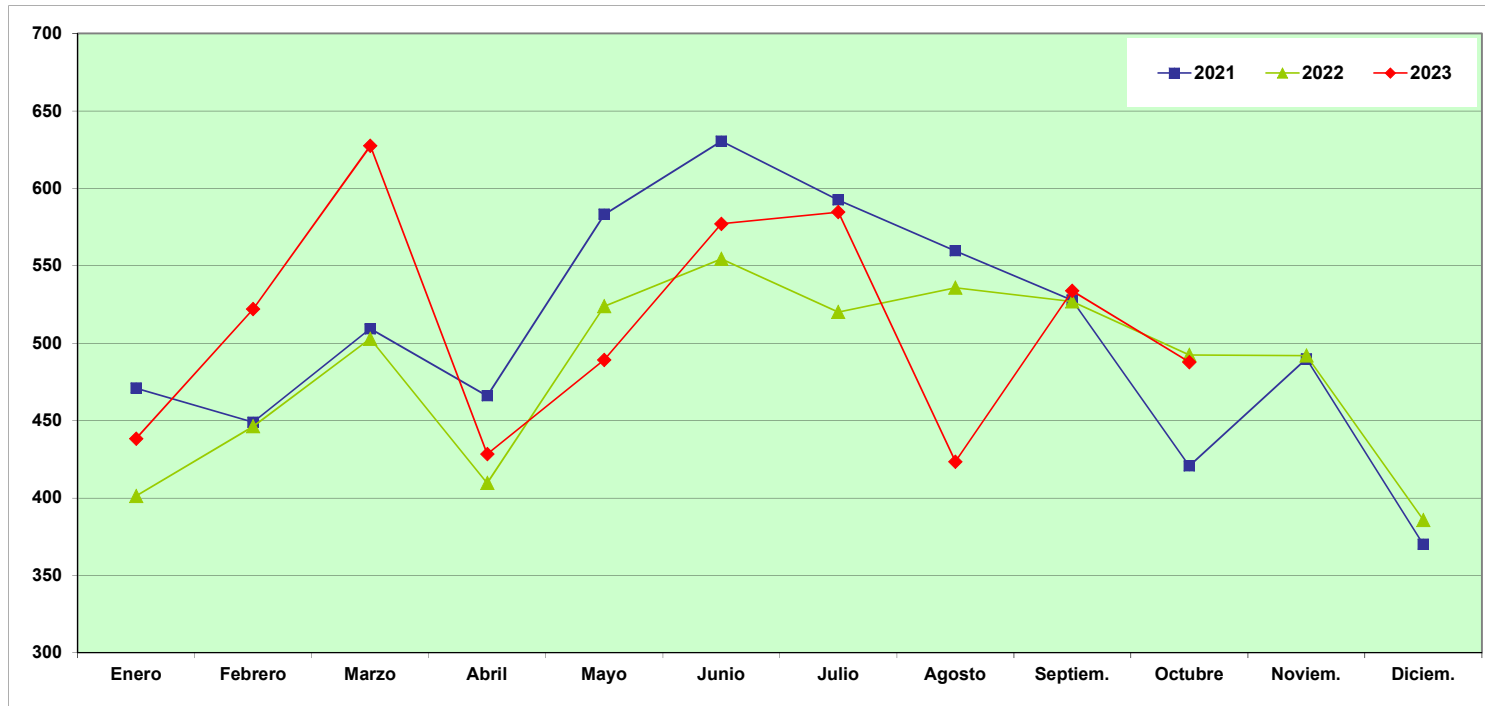

	Enero	Febrero	Marzo	Abril	Mayo	Junio	Julio	Agosto	Septiem.	Octubre	Noviem.	Diciem.	Ene-Oct.
2021	470,90	448,81	509,23	465,88	583,12	630,43	592,52	559,64	527,75	420,60	489,77	369,89	5.210,25
2022	401,28	446,18	502,78	409,58	523,86	554,39	520,09	535,81	526,96	492,30	491,94	385,73	4.916,56
2023	438,27	521,97	627,45	428,26	489,15	577,02	584,59	423,36	533,70	487,74			5.113,57

Indice de Incidencia = N° de accidentes con baja en jornada de trabajo por cada 100,000 trabajadores afiliados a la Seguridad Social con las contingencias cubiertas (incluye autónomos)

NOTA: las cifras de accidentes de trabajo de años anteriores al año en curso se actualizarán a 31 de diciembre de cada año

Fuente: Instituto de Seguridad y Salud Laboral

EVOLUCIÓN MENSUAL DE LOS INDICES DE INCIDENCIA POR LA FECHA DE BAJA SECTOR SERVICIOS AÑOS 2021 - 2023

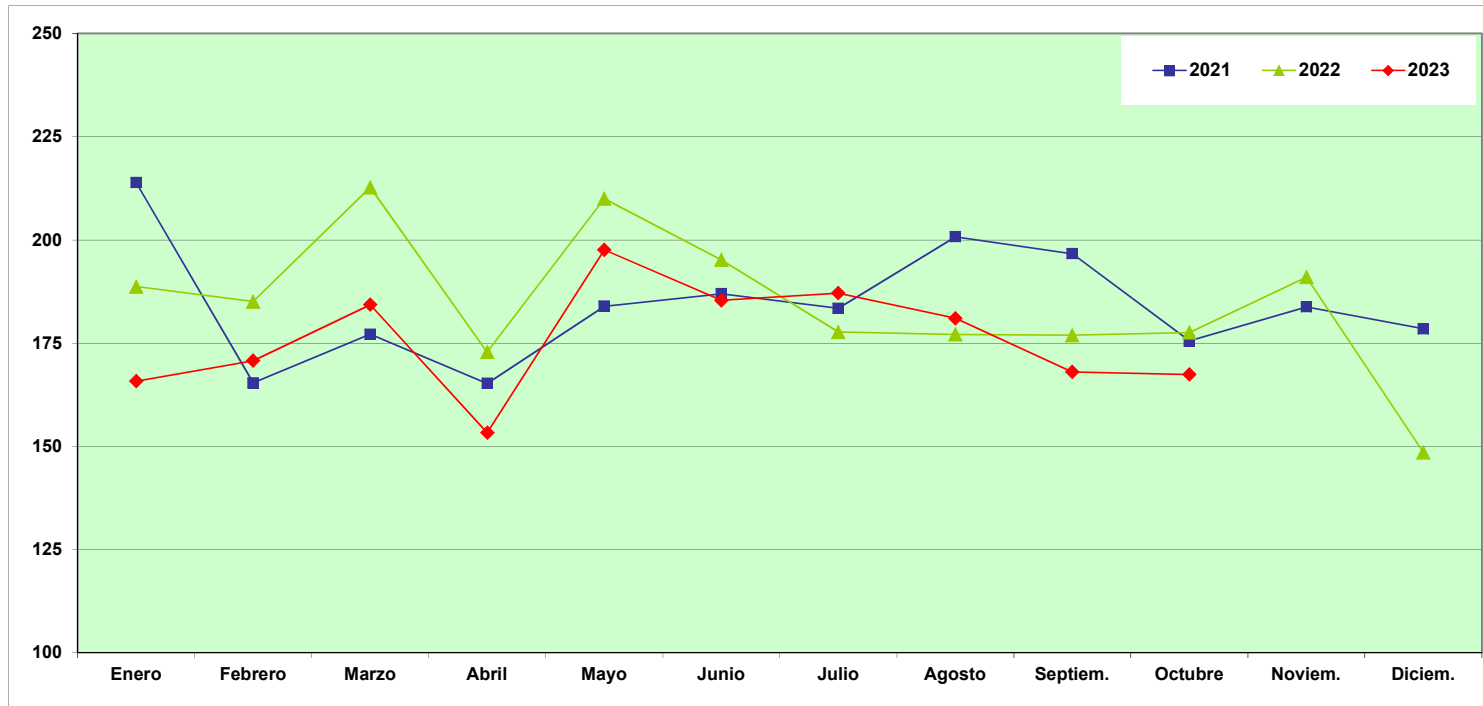

	Enero	Febrero	Marzo	Abril	Mayo	Junio	Julio	Agosto	Septiem.	Octubre	Noviem.	Diciem.	Ene-Oct.
2021	213,85	165,36	177,14	165,21	183,93	186,97	183,41	200,76	196,65	175,52	183,75	178,45	1.847,70
2022	188,69	185,05	212,70	172,83	209,97	195,16	177,67	177,08	176,91	177,54	190,96	148,53	1.874,24
2023	165,76	170,75	184,33	153,30	197,59	185,37	187,13	181,01	168,05	167,42			1.761,07

Indice de Incidencia = N° de accidentes con baja en jornada de trabajo por cada 100,000 trabajadores afiliados a la Seguridad Social con las contingencias cubiertas (incluye autónomos)

NOTA: las cifras de accidentes de trabajo de años anteriores al año en curso se actualizarán a 31 de diciembre de cada año

Fuente: Instituto de Seguridad y Salud Laboral

SINIESTRALIDAD LABORAL Enfermedades Profesionales por la Fecha de Baja

Años 2021 - 2023

Año	Enero	Febrero	Marzo	Abril	Mayo	Junio	Julio	Agosto	Septiembre	Octubre	Noviembre	Diciembre	Ene-Oct.
2021	140	180	241	193	220	201	133	117	154	157	209	180	1.736
2022	196	197	252	178	230	197	164	127	184	236	175	159	1.961
2023	158	231	244	176	250	332	220	221	188	206			2.226

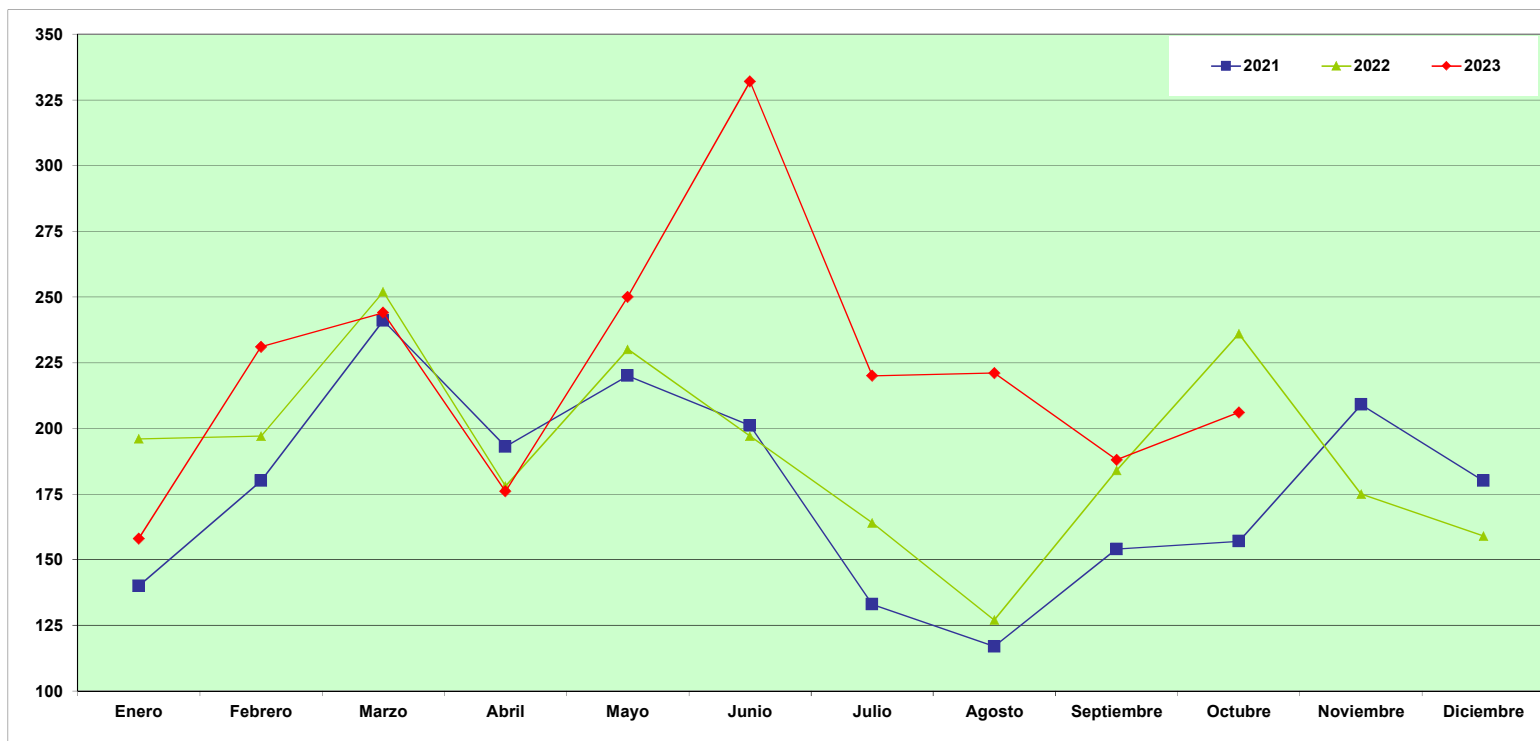

NOTA: las cifras de accidentes de trabajo de años anteriores al año en curso se actualizarán a 31 de diciembre de cada año
Fuente: Instituto de Seguridad y Salud Laboral

SINIESTRALIDAD LABORAL Enfermedades Profesionales por la Fecha de Baja y Sectores

Año 2023

Sector	Enero	Febrero	Marzo	Abril	Mayo	Junio	Julio	Agosto	Septiembre	Octubre	Noviembre	Diciembre	Totales
Agricultura	14	27	33	25	46	44	43	29	22	29			312
Industria	58	72	90	67	62	99	53	78	59	73			711
Construcción	11	12	18	11	22	18	18	20	12	10			152
Servicios	75	120	103	73	120	171	106	94	95	94			1.051

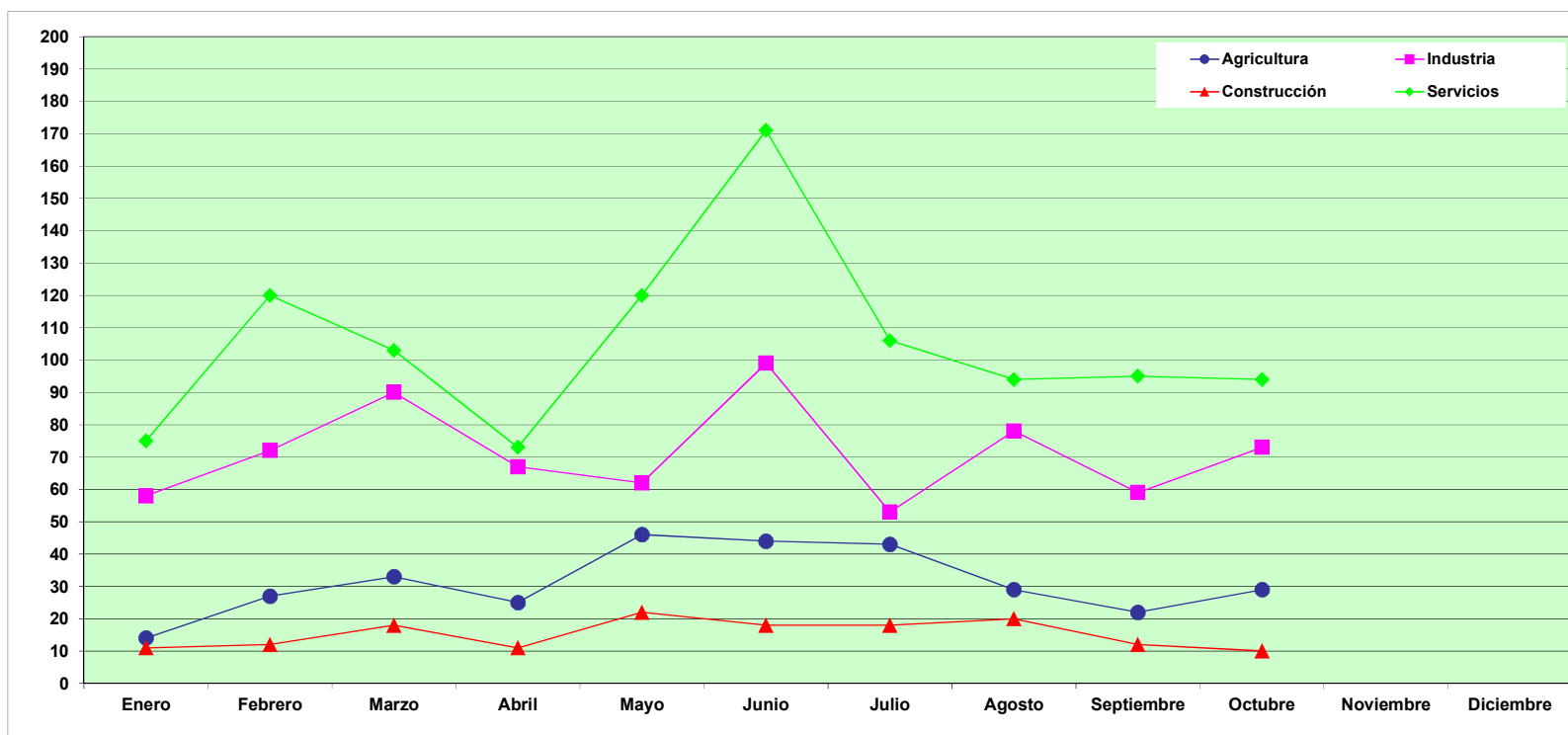

Fuente: Instituto de Seguridad y Salud Laboral