

VIERNES 10  
DE MARZO  
2023

# FINAL REGIONAL DE CAMPO A TRAVÉS ALEVÍN Y BENJAMÍN



COMPLEJO DEPORTIVO MUNICIPAL  
AV. LOS ANTOLINOS, S/N, 30740 SAN PEDRO DEL PINATAR



FEDERACIÓN DE ATLETISMO DE  
LA REGIÓN DE MURCIA

Región de Murcia



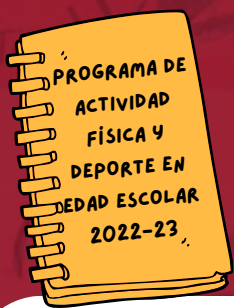

# LEE ATENTO

# FINAL REGIONAL DE CAMPO A TRAVÉS ALEVÍN Y BENJAMÍN



## CATEGORÍAS



ALEVÍN Y BENJAMÍN

## HORARIO



ACREDITACIÓN  
10 A 10:30H



COMPETICIÓN  
11:00 HORAS

## INSTALACIÓN



COMPLEJO DEPORTIVO  
MUNICIPAL DE SAN PEDRO  
DEL PINATAR

## INSCRIPCIÓN

<http://>

DEPORTES.CARM.ES/

FECHA LÍMITE



## DOCUMENTACIÓN

- DNI, PASAPORTE, TARJETA DE RESIDENCIA O PERMISO DE CONDUCIR ORIGINALES O FICHA DEPORTIVA DE LA DIRECCIÓN GENERAL DE DEPORTES SELLADA POR EL CENTRO ESCOLAR.
- FORMULARIO DE INSCRIPCIÓN VALIDADO POR EL AYUNTAMIENTO CORRESPONDIENTE.

\*NO SE ADMITIRÁN DUPLICADOS, FOTOCOPIAS, NI RESGUARDOS DE SOLICITUD LA DOCUMENTACIÓN NECESARIA.

# Región de Murcia



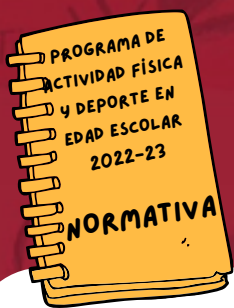

## IMPORTANTE

# FINAL REGIONAL DE CAMPO A TRAVÉS ALEVÍN Y BENJAMÍN



### PARTICIPANTES

1 EQUIPO DE CADA CATEGORÍA Y MODALIDAD POR MUNICIPIO

### NÚMERO DE JUGADORES

LOS EQUIPOS HAN DE ESTAR FORMADOS POR UN MÍNIMO DE 3 Y UN MÁXIMO DE 5 ATLETAS. CADA MUNICIPIO PUEDE PARTICIPAR CON 3 ATLETAS INDIVIDUALES.

### SISTEMA DE COMPETICIÓN

HABRÁ UNA CLASIFICACIÓN INDIVIDUAL Y OTRA POR EQUIPOS. LAS PUNTUACIONES SE ESTABLECEN ADJUDICANDO UN PUNTO AL PRIMER CLASIFICADO, DOS AL SEGUNDO, TRES AL TERCERO, Y ASÍ SUCESIVAMENTE. EN LA CLASIFICACIÓN POR EQUIPOS SOLO PUNTUARÁN LOS TRES ATLETAS MEJOR CLASIFICADOS DE CADA EQUIPO

### REGLAMENTO TÉCNICO



Región de Murcia



# RECORRIDOS

# FINAL REGIONAL DE CAMPO A TRAVÉS ALEVÍN Y BENJAMÍN



## CATEGORÍA BENJAMÍN FEMENINO CIRCUITO A 1 VUELTA

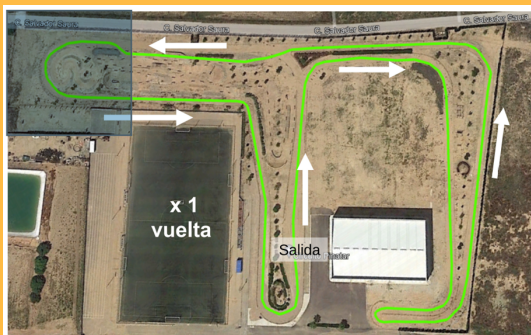

## CATEGORÍA BENJAMÍN MASCULINO Y ALEVÍN FEMENINO CIRCUITO B. 1 VUELTA

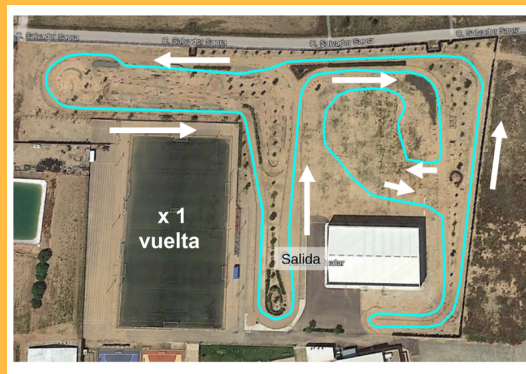

## CATEGORÍA ALEVÍN MASCULINO CIRCUITO A 2 VUELTAS

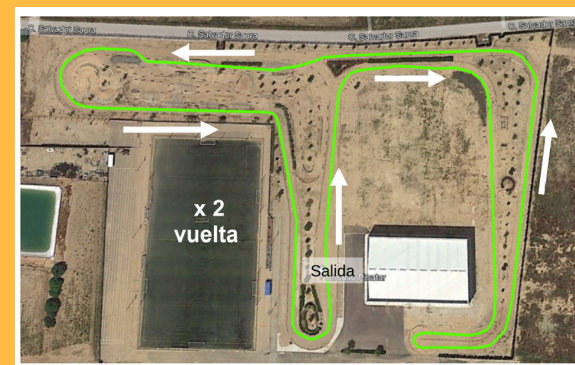

### DISTANCIAS, HORA DE SALIDA Y CIRCUITOS

- BJM F (1.000 m): 11:00H
- BJM M (1.250 m): 11:15H
- ALV F (1.250 m): 11:30H
- ALV M (2.000 m): 11:50H

Región de Murcia



# JUEGA LIMPIO

# FINAL REGIONAL DE CAMPO A TRAVÉS ALEVÍN Y BENJAMÍN



## MANTÉN LIMPIO TU DEPORTE

RESPETA AL PÚBLICO

RESPETA A TU RIVAL

RESPETA AL ÁRBITRO

RESPETA A TU ENTRENADOR/A

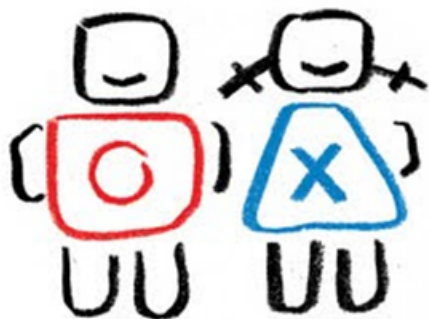

## JUEGO LIMPIO

RESPETA A TUS COMPAÑEROS/AS



CUIDA TU ENTORNO

USA BOLSAS Y PAPELERAS

MANTÉN LIMPIA TU INSTALACIÓN

Región de Murcia

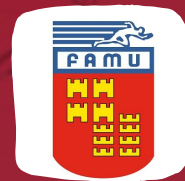



**CONTACTA CON  
NOSOTROS**

**FINAL REGIONAL DE CAMPO A  
TRAVÉS ALEVÍN Y BENJAMÍN**



**LOS RESULTADOS PUEDEN CONSULTARSE EN: [HTTP://DEPORTES.CARM.ES/](http://deportes.carm.es/)**

**DIRECCIÓN GENERAL DE DEPORTES  
968 36 53 29/ 968 36 53 24**

**EL DÍA DE LA JORNADA AL TELF. 686 717 737/  
649 530 701**

**CONCEJALÍA DE DEPORTES DEL  
AYUNTAMIENTO DE SAN PEDRO DEL  
PINATAR  
TLF. 968 18 06 00**

**FEDERACIÓN DE ATLETISMO DE LA  
REGIÓN DE MURCIA  
868 97 26 17  
SECRETARIA@FAMU.ES**



**Región de Murcia**  
Consejería de Presidencia,  
Turismo, Cultura y Deportes



**Región de Murcia**

