

VIERNES 17
DE FEBRERO
2023

FINAL REGIONAL AJEDREZ ESCOLAR



PABELLÓN 1. KIKE BONED

CIUDAD DEPORTIVA EL ROMERAL
AV. VALENCIA, S/N. 30500 MOLINA DE SEGURA



FEDERACIÓN DE AJEDREZ
DE LA REGIÓN DE MURCIA



AYUNTAMIENTO DE
**MOLINA
DE SEGURA**
Deporte y Salud

Región de Murcia



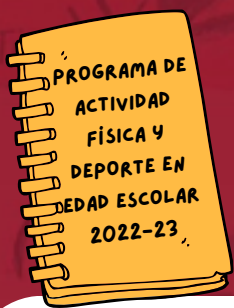

LEE ATENTO

FINAL REGIONAL AJEDREZ ESCOLAR



CATEGORÍAS



ALEVÍN Y OPEN

HORARIO



**LLEGADA A LAS 9:00 H
COMPETICIÓN 9:30 HORAS**

INSTALACIÓN



**PABELLÓN 1. KIKE BONED,
EL ROMERAL, MOLINA DE
SEGURA**

INSCRIPCIÓN

**SIN INSCRIPCIÓN
SOLO PARTICIPAN LOS
QUE COMPITIERON EN LA
1ª JORNADA**



DOCUMENTACIÓN

- **DNI, PASAPORTE, TARJETA DE RESIDENCIA O PERMISO DE CONDUCIR ORIGINALES O FICHA DEPORTIVA DE LA DIRECCIÓN GENERAL DE DEPORTES SELLADA POR EL CENTRO ESCOLAR.**
- **FORMULARIO DE INSCRIPCIÓN VALIDADO POR EL AYUNTAMIENTO CORRESPONDIENTE.**

***NO SE ADMITIRÁN DUPLICADOS, FOTOCOPIAS, NI RESGUARDOS DE SOLICITUD LA DOCUMENTACIÓN NECESARIA.**

Región



de Murcia



AYUNTAMIENTO DE
**MOLINA
DE SEGURA**
Deporte y Salud



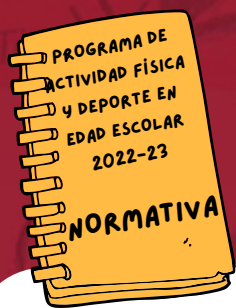

IMPORTANTE

FINAL REGIONAL AJEDREZ ESCOLAR



EDAD DE LOS PARTICIPANTES

ALEVIN: NACIDOS EN 2011 AL 2014

OPEN: NACIDOS DEL 2005 AL 2010

JUGADORES

SOLO PODRÁN PARTICIPAR LOS QUE HAYAN PARTICIPADO EN LA 1ª JORNADA.

CADA EQUIPO PARTICIPARÁ CON UN MÍNIMO DE 4 Y UN MÁXIMO DE 6 JUGADORES.

CLASIFICACIÓN

- CLASIFICACIÓN INDIVIDUAL. SUMA DE LAS PUNTUACIÓN TOTAL OBTENIDA POR EL DEPORTISTA A NIVEL INDIVIDUAL EN LAS DOS JORNADAS.
- CLASIFICACIÓN POR EQUIPOS. SUMAS DE LAS PUNTUACIÓN TOTAL DE LOS 4 MEJORES JUGADORES DEL EQUIPO, OBTENIDA EN CADA UNA DE LAS FASES PREVIAS.

REGLAMENTO TÉCNICO



Región de Murcia



AYUNTAMIENTO DE
**MOLINA
DE SEGURA**
Deporte y Salud



JUEGA LIMPIO

**FINAL REGIONAL
AJEDREZ ESCOLAR**



**RESPETA AL
PÚBLICO**

RESPETA A TU RIVAL

**RESPETA AL
ÁRBITRO**

**RESPETA A TU
ENTRENADOR/A**

MANTÉN LIMPIO TU DEPORTE

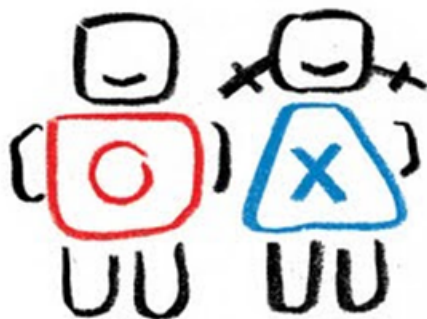

JUEGO LIMPIO



**CUIDA TU
ENTORNO**

**USA BOLSAS Y
PAPELERAS**

**MANTÉN LIMPIA TU
INSTALACIÓN**

**RESPETA A TUS
COMPAÑEROS/AS**

Región



de Murcia



AYUNTAMIENTO DE
**MOLINA
DE SEGURA**
Deporte y Salud





**CONTACTA CON
NOSOTROS**

**FINAL REGIONAL
AJEDREZ ESCOLAR**



LOS RESULTADOS PUEDEN CONSULTARSE EN: [HTTP://DEPORTES.CARM.ES/](http://deportes.carm.es/)

**DIRECCIÓN GENERAL DE DEPORTES
968 36 53 29/ 968 36 53 24**

**EL DÍA DE LA JORNADA AL TELF. 692 104 717/
649 530 701**

**CONCEJALÍA DE DEPORTES DEL
AYUNTAMIENTO DE MOLINA DE
SEGURA
TELF. 968 644 383**

**FEDERACIÓN DE AJEDREZ DE LA
REGIÓN DE MURCIA
968 126 162
FARM@FARM.ES**



Región de Murcia
Consejería de Presidencia,
Turismo, Cultura y Deportes



AYUNTAMIENTO DE
**MOLINA
DE SEGURA**
Deporte y Salud



Región de Murcia



AYUNTAMIENTO DE
**MOLINA
DE SEGURA**
Deporte y Salud

