

CATEGORÍAS Y EDADES:

- Categoría Benjamín: nacidos/as en los años 2007 y 2008.
- Categoría Alevín: nacidos/as en los años 2005 y 2006.
- Categoría Infantil: nacidos/as en los años 2003 y 2004.
- Categoría Cadete: nacidos/as en los años 2001 y 2002.
- Categoría Juvenil: nacidos/as en los años 1999 y 2000.

HORARIO: Acreditación a partir de las 9:00 horas.

Inicio de la competición a las 10:00 horas.

INSTALACIÓN: Polideportivo Municipal San Pedro del Pinatar

INSCRIPCIÓN:

A través de la página web: www.regiondemurciadeportes.es, en la plataforma del Programa "Deporte en Edad Escolar", seleccionando el icono "Jornadas/Finales". El plazo de inscripción dará comienzo **del 6 al 19 de marzo a las 23:50 h.** No se admitirán inscripciones por fax ni por correo electrónico.

REGLAS TÉCNICAS: Cadete centro educativo podrá participar con un equipo con un máximo de 4 y un mínimo de 3 deportistas y un máximo de 4 deportistas individuales por categoría y sexo. Para optar a la clasificación por equipos, deberán puntuar un mínimo de 3 deportistas.

Se aplicará la normativa técnica aprobada por Resolución de la Dirección General de Deportes del 12 de septiembre de 2016. Pueden obtener una copia de la misma en la siguiente dirección de internet: www.regiondemurciadeportes.es

DOCUMENTACIÓN: Los delegados de los equipos o, en su caso, los deportistas individualmente, deberán aportar la siguiente documentación:

a) Ficha deportiva en el modelo facilitado por la Dirección General de Deportes, cumplimentada en todos sus apartados y diligenciada por el centro educativo al que pertenezca el deportista. La ficha deportiva podrá ser sustituida por cualquiera de los siguientes documentos: DNI, pasaporte, tarjeta de residencia o permiso de conducir. Estos documentos deben ser originales. No se admitirán duplicados, fotocopias, ni resguardos de solicitud de estos documentos.

b) Formulario de inscripción para la jornada en el impreso oficial, validado por el Ayuntamiento correspondiente, por la organización o bien por la propia Dirección General de Deportes.

TROFEOS Y PREMIOS: Se entregará trofeo a los equipos clasificados en 1º, 2º y 3º lugar y medallas a todos los componentes de estos tres equipos, así como a los tres primeros deportistas clasificados. A los deportistas premiados se les solicitará la documentación referida en el apartado anterior. No se entregarán las medallas o trofeos a los deportistas o equipos que no se acrediten.

CONTACTA CON LA ORGANIZACIÓN:

En horario de oficina al tf. 968 365 321.

El día de la jornada al tf. 686946334 (José Ramón Moya).

Asimismo, para cualquier sugerencia, pueden contactar con la organización a través de la página web: www.regiondemurciadeportes.es pinchando en el enlace "Contacta con Nosotros".



Región de Murcia
Consejería de Cultura
y Portavocía

Dirección General de Deportes



FINAL REGIONAL DE DUATLÓN ESCOLAR



PROGRAMA



25 DE MARZO 2017 POLIDEPORTIVO MUNICIPAL SAN PEDRO DEL PINATAR

INFORMACIÓN

DIRECCIÓN GENERAL DE DEPORTES

Tfno: 968 365 321 / Fax: 968 362 068

Web: www.regiondemurciadeportes.es

CONCEJALÍA DE DEPORTES DE SAN PEDRO DEL PINATAR

Tfno: 968 182471

FEDERACIÓN DE TRIATLÓN DE LA REGIÓN DE MURCIA

Tfno: 968 414 009

Web: www.trimurcia.org

PROGRAMA DE PRUEBAS	
HORARIO	
De 9.00 a 9.45	Acreditación y recogida de dorsales.
10.00	1ª.- Cat. Benjamin Femenina
10.20	2ª.- Cat. Benjamín Masculina
10.45	3ª.- Cat. Alevín Masculina
10.47	4ª.- Cat. Alevín Femenina
11.30	Entrega de Trofeos Categorías Benjamín y Alevín
11.30	5ª.- Cat. Infantil, Cadete y Juvenil Femenina
12.15	6ª.- Cat. Infantil, Cadete y Juvenil Masculina
13.10	Entrega de Trofeos Categoría Infantil, Cadete y Juvenil

* **Nota.** Los horarios podrán modificarse en función del número de inscritos, de forma que podrían agruparse dos o más categorías. Los deportistas deberán estar en la instalación una hora antes de la hora de salida prevista por la organización.

NORMATIVA TÉCNICA

DISTANCIAS (Podrán ser modificadas atendiendo a criterios técnicos)		
BENJAMÍN		
Carrera a pie	Ciclismo	Carrera a pie
500 m	2 Km	250 m
ALEVÍN		
Carrera a pie	Ciclismo	Carrera a pie
1000 m	4 Km	500 m
INFANTIL		
Carrera a pie	Ciclismo	Carrera a pie
2000 m	8 km	1000 m
CADETE		
Carrera a pie	Ciclismo	Carrera a pie
2000 m	8 km	1000 m
JUVENIL		
Carrera a pie	Ciclismo	Carrera a pie
2000 m	8 km	1000 m

Puntuación: Se establecerá una puntuación individual y por equipos por prueba según el puesto obtenido.

* **Nota.** Dado el elevado coste económico y de trabajo que supone el montaje de esta actividad, se ruega que las inscripciones sean reales, y que se comuniquen las bajas que se produzcan a lo largo de la última semana.

CATEGORIA BENJAMIN

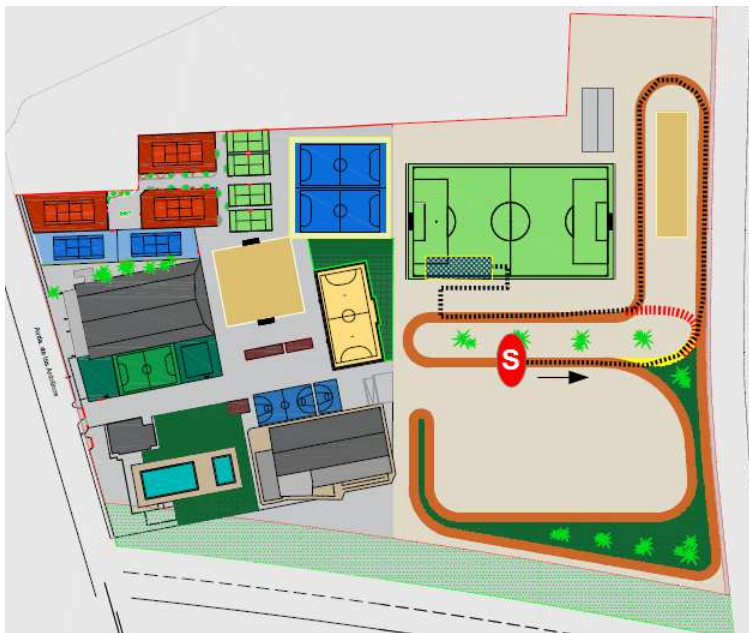

Categoría Benjamín – Carrera a Pie 1 (500 metros / 1 vuelta)

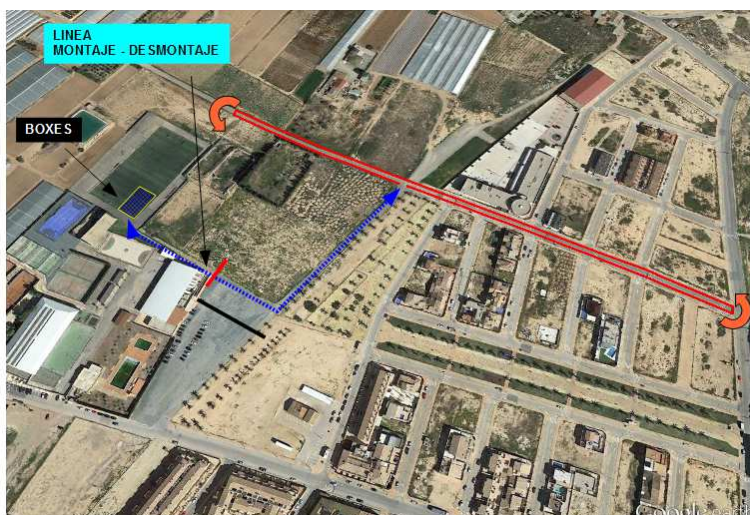

Categoría Benjamín – Ciclismo (2000 metros / 2 vueltas)

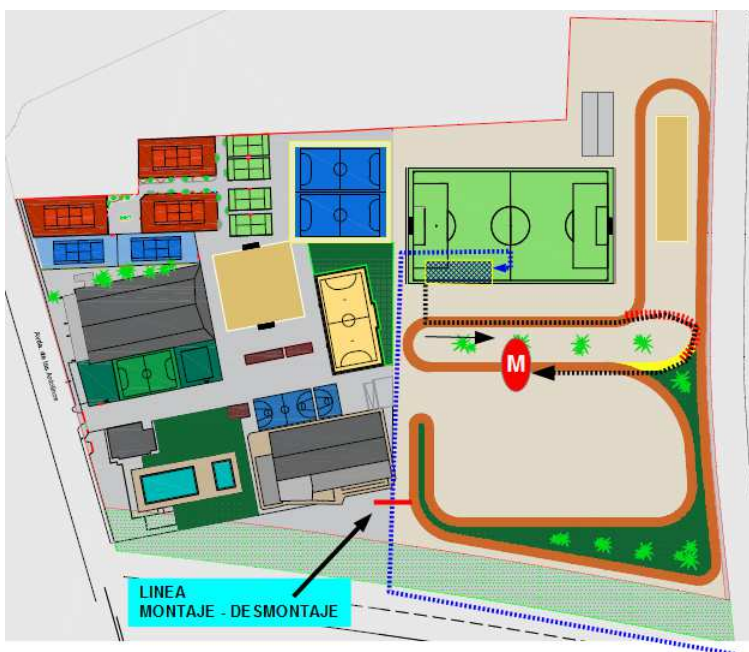

Segmento III: Carrera a Pie (250 metros / 1 vuelta)

CATEGORIA ALEVIN



Segmento I: Carrera a Pie (1000 metros / 1 vuelta)

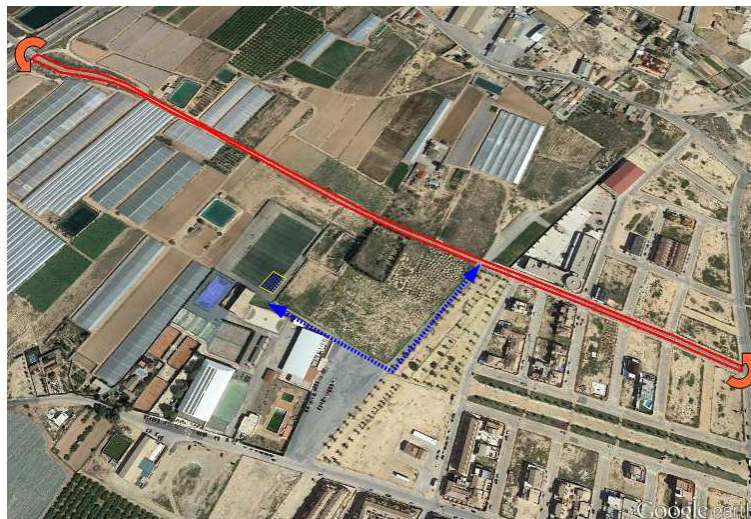

Segmento II: Ciclismo (4000 metros / 2 vueltas)

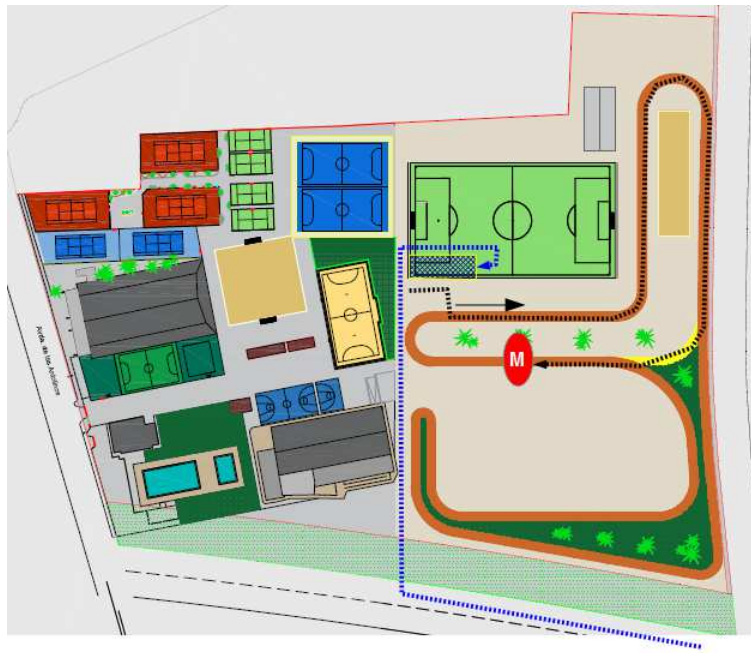

Segmento III: Carrera a Pie (500 metros / 1 vuelta)

CATEGORIA INFANTIL / CADETE / JUVENIL



Segmento I: Carrera a Pie (2000 metros / 1 vuelta)

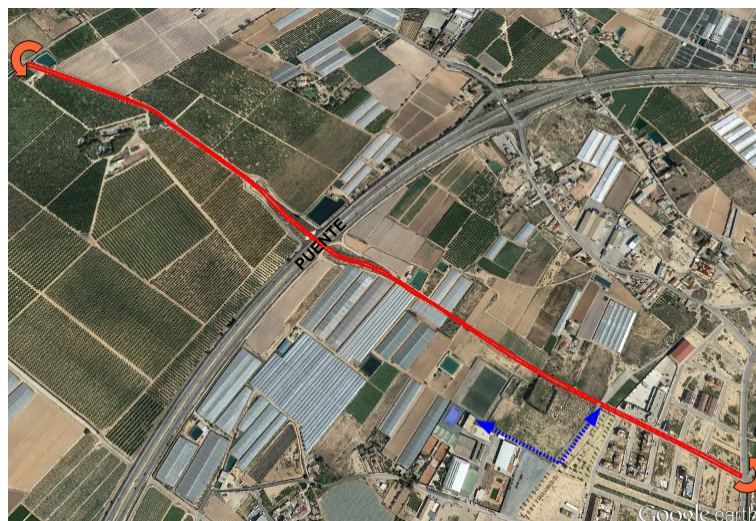

Segmento II: Ciclismo (8000 metros / 2 vueltas)

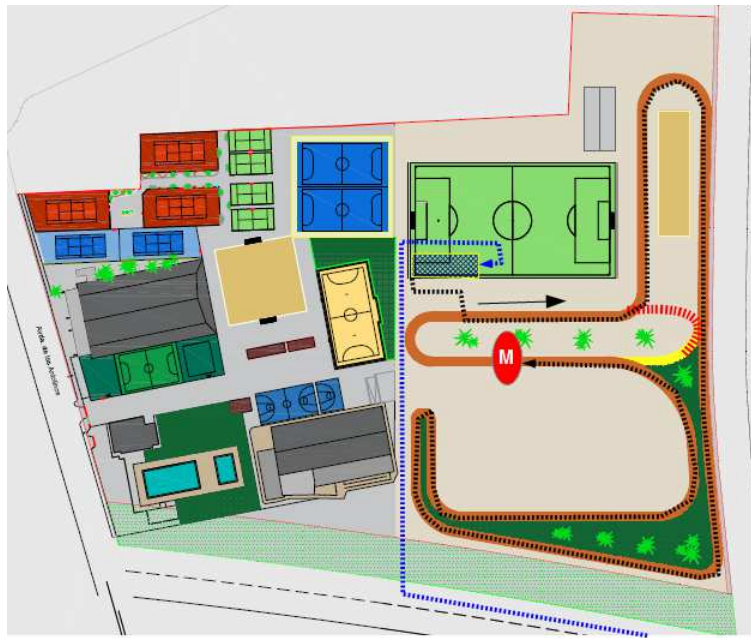

Segmento III: Carrera a Pie (1000 metros / 1 vuelta)

ZONA DE COMPETICIÓN. ACCESOS Y APARCAMIENTOS.

La competición se celebrará en el Polideportivo Municipal de San Pedro del Pinatar, en Avda. Los Antolinos s/n.

El acceso más sencillo por Autovía AP7, salida 775 (Los Tárragas – Lo Romero).

