

CATEGORÍAS. Benjamín – Alevín.

HORARIO. Recogida de dorsales de 10:00 a 10:30 horas. Inicio de la competición a las 11:00 horas.

INSTALACIÓN. Polideportivo Municipal. San Pedro del Pinatar

INSCRIPCIÓN. A través de la página web: <http://deportes.carm.es/>, en la plataforma del Programa “Deporte en Edad Escolar”, seleccionando el icono “Jornadas/Finales”. El plazo de inscripción finaliza el **MIÉRCOLES 28 de febrero a las 13 h.** No se admitirán inscripciones por fax ni por correo electrónico.

NORMATIVA TÉCNICA. Se aplicará la normativa técnica aprobada por Resolución de la Dirección General de Deportes de 7 de septiembre de 2017, modificada por el Reglamento de Competición elaborado por la Federación de Atletismo de la Región de Murcia. Pueden obtener una copia de las mismas en la siguiente dirección de Internet: <http://deportes.carm.es/>

DOCUMENTACIÓN. Los delegados de los equipos o, en su caso, los deportistas individualmente, deberán aportar la siguiente documentación:

a) Ficha deportiva en el modelo facilitado por la Dirección General de Deportes, cumplimentada en todos sus apartados y diligenciada por el centro educativo al que pertenezca el deportista. La ficha deportiva podrá ser sustituida por cualquiera de los siguientes documentos: DNI, pasaporte, tarjeta de residencia o permiso de conducir. Estos documentos deben ser originales. No se admitirán duplicados, fotocopias, ni resguardos de solicitud de estos documentos.

b) Formulario de inscripción para la jornada en el impreso oficial, validado por el Ayuntamiento correspondiente, por la organización o bien por la propia Dirección General de Deportes.

TROFEOS Y PREMIOS. Se entregará trofeo y medallas a los equipos clasificados en 1º, 2º y 3º lugar, y medallas a los deportistas clasificados en 1º, 2º y 3º lugar. A los deportistas premiados se les solicitará la documentación referida en el apartado anterior. No se entregarán las medallas o trofeos a los deportistas o equipos que no se acrediten.

CLASIFICACIÓN. Los resultados pueden consultarse en: <http://deportes.carm.es/>

CONTACTA CON LA ORGANIZACIÓN.

En horario de oficina al tf. 968 36 53 21/968 36 53 24.

El día de la jornada al tf. 692 104 717/695 695 185.

Región de Murcia
Consejería de Educación
Juventud y Deportes



FINAL REGIONAL CAMPO A TRAVÉS BENJAMÍN-ALEVÍN 2018



Ayuntamiento de
San Pedro del Pinatar
Concejalía de Deportes



PROGRAMA



9 DE MARZO POLIDEPORTIVO MUNICIPAL SAN PEDRO DEL PINATAR

INFORMACIÓN

DIRECCIÓN GENERAL DE DEPORTES

968 36 53 24/ 968 36 53 21

<http://deportes.carm.es/>

CONCEJALÍA DE DEPORTES DEL AYUNTAMIENTO DE SAN PEDRO DEL PINATAR

968 182 471

FEDERACIÓN DE ATLETISMO DE LA REGIÓN DE MURCIA

secretaria@famu.es

<http://www.famu.es/>

CONTACTA CON LA ORGANIZACIÓN:

En horario de oficina al telf.: 968 365 324

El día de la jornada al telf.: 692 104 717/695 695 185

NORMATIVA TÉCNICA (EXTRACTO)

1. Edad de los participantes.

Benjamín: nacidos en 2008 – 2009.

Alevín: nacidos del 2006 al 2007.

2. Número de atletas.

El número de participantes en la fase municipal se establecerá por el Ayuntamiento correspondiente, atendiendo a criterios organizativos. Cada equipo tendrá un máximo de 5 atletas y un mínimo de 3. Se participará con 1 equipo por categoría y modalidad más 3 individuales por municipio. No obstante, los municipios podrán solicitar a la Dirección General de Deportes una ampliación del número de equipos clasificados.

3. Clasificación y puntuación.

Habrà una clasificación individual y otra por equipos. Las puntuaciones se establecen adjudicando un punto al primer clasificado, dos al segundo, tres al tercero, y así sucesivamente. En la clasificación por equipos solo puntuarán los tres atletas mejor clasificados de cada equipo.

PROGRAMA DE PRUEBAS

HORARIO	CATEGORÍAS	DISTANCIAS	CIRCUITO
10:00 – 10:30 h.	Recogida de dorsales.		
11:00 h.	Benjamín Femenino	1.200 m.	
11:15 h.	Benjamín Masculino	1.200 m.	
11:30 h.	Alevín Femenino	2.150 m.	
11:50 h.	Alevín Masculino	2.150 m.	
12:15 h.	Entrega de Trofeos		

CROQUIS DEL CIRCUITO

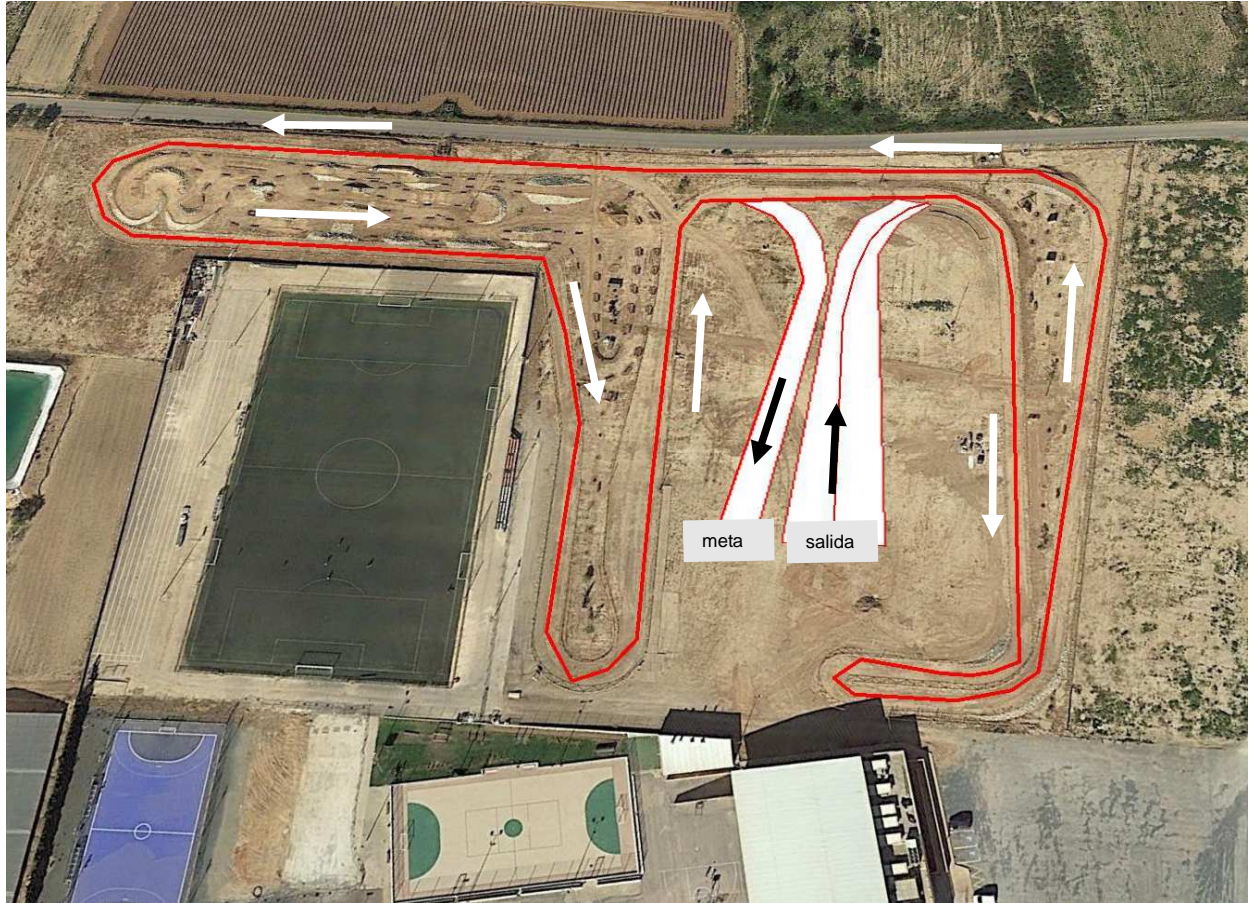

ACCESO AL COMPLEJO DEPORTIVO

La competición se celebrará en el Polideportivo Municipal de San Pedro del Pinatar, en Avda. Los Antolinos s/n.

El acceso más sencillo por Autovía AP7, salida 775 (Los Tárragas – Lo Romero).

