

SÁBADO 4 DE
FEBRERO
2023

JORNADA ZONA SUR DE TENIS DE MESA

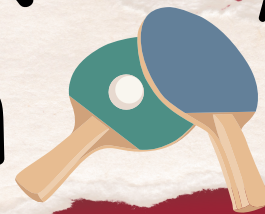

PABELLÓN BARRIO PERAL
CALLE PONTEVEDRA, 79, 30300,
CARTAGENA



FEDERACIÓN DE TENIS DE MESA
DE LA REGIÓN DE MURCIA



Concejalía de
Deportes
AYUNTAMIENTO DE CARTAGENA

Región



de Murcia

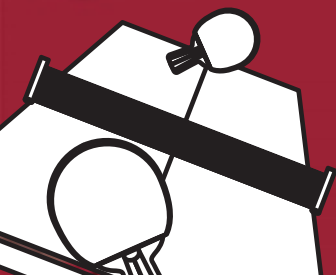

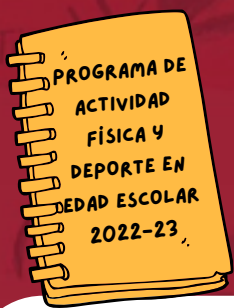

LEE ATENTO

JORNADA ZONA SUR DE TENIS DE MESA

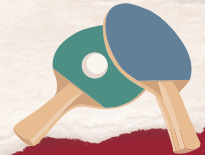

CATEGORÍAS



BENJAMÍN, ALEVÍN, INFANTIL, CADETE Y JUVENIL

HORARIO



ACREDITACIÓN 9:00 HORAS



COMPETICIÓN 9:30 HORAS

INSTALACIÓN



PABELLÓN BARRIO PERAL, CARTAGENA

INSCRIPCIÓN



<http://DEPORTES.CARM.ES/>

FECHA LÍMITE



DOCUMENTACIÓN

- **DNI, PASAPORTE, TARJETA DE RESIDENCIA O PERMISO DE CONDUCIR ORIGINALES O FICHA DEPORTIVA DE LA DIRECCIÓN GENERAL DE DEPORTES SELLADA POR EL CENTRO ESCOLAR.**
- **FORMULARIO DE INSCRIPCIÓN VALIDADO POR EL AYUNTAMIENTO CORRESPONDIENTE.**

***NO SE ADMITIRÁN DUPLICADOS, FOTOCOPIAS, NI RESGUARDOS DE SOLICITUD LA DOCUMENTACIÓN NECESARIA.**

Región de Murcia



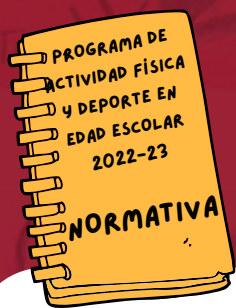

IMPORTANTE

JORNADA ZONA SUR DE TENIS DE MESA

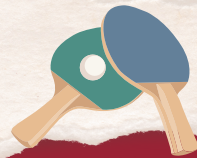

PARTICIPANTES

**GRUPOS DE AYUNTAMIENTOS: 1, 2, 6 y 8
1 EQUIPO DE CADA CATEGORÍA POR
CENTRO DE ENSEÑANZA**

NÚMERO DE JUGADORES

**LOS EQUIPOS ESTARÁN COMPUESTOS POR UN MÁXIMO DE 5 JUGADORES Y UN
MÍNIMO DE 3, EN TODAS LAS CATEGORÍAS MASCULINAS, EXCEPTO LA CATEGORÍA
BENJAMÍN, Y POR UN MÁXIMO DE 4 Y UN MÍNIMO DE 2, EN BENJAMÍN Y TODAS LAS
CATEGORÍAS FEMENINAS.**

SISTEMA DE COMPETICIÓN

**LOS ENCUENTROS EN CATEGORÍA MASCULINA, EXCEPTO BENJAMÍN SE
DISPUTARÁN POR EL SISTEMA COPA DEL MUNDO (5 PARTIDOS SIN DOBLES) CON
VICTORIA PARA EL EQUIPO CON TRES PARTIDOS GANADOS.**

**LOS ENCUENTROS EN CATEGORÍA BENJAMÍN Y FEMENINOS SE DISPUTARÁN POR
EL SISTEMA COPA CORBILLÓN (4 PARTIDOS INDIVIDUALES Y UN DOBLE).**

REGLAMENTO TÉCNICO



Región de Murcia



JUEGA LIMPIO

**JORNADA ZONA SUR
DE TENIS DE MESA**



**RESPETA AL
PÚBLICO**

RESPETA A TU RIVAL

**RESPETA AL
ÁRBITRO**

**RESPETA A TU
ENTRENADOR/A**

MANTÉN LIMPIO TU DEPORTE

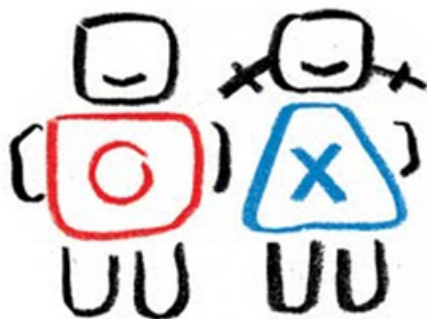

JUEGO LIMPIO

**RESPETA A TUS
COMPAÑEROS/AS**



**CUIDA TU
ENTORNO**

**USA BOLSAS Y
PAPELERAS**

**MANTÉN LIMPIA TU
INSTALACIÓN**

Región



de Murcia

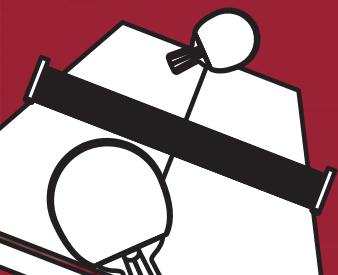



**CONTACTA CON
NOSOTROS**

**JORNADA ZONA SUR
DE TENIS DE MESA**

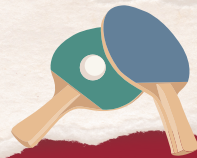

LOS RESULTADOS PUEDEN CONSULTARSE EN: [HTTP://DEPORTES.CARM.ES/](http://deportes.carm.es/)

**DIRECCIÓN GENERAL DE DEPORTES
968 36 53 29/ 968 36 53 24**

**EL DÍA DE LA JORNADA AL TELF. 692 104 717/
649 530 701**

**CONCEJALÍA DE DEPORTES DEL
AYUNTAMIENTO DE CARTAGENA
TELF. 968 12 88 00**

**FEDERACIÓN DE TENIS DE MESA DE
LA REGIÓN DE MURCIA
968 20 13 09
FTMRM.SECRETARIA@GMAIL.COM**



Región de Murcia
Consejería de Presidencia,
Turismo, Cultura y Deportes



Región de Murcia

