

2014-052 Carta de Servicios del Servicio de Pesca y Acuicultura

2014-052 Carta de Servicios del Servicio de Pesca y Acuicultura - a2018

### Código

1. No superar los 10 días entre la solicitud de acta de no inicio, o fin de obras y la realización de la inspección en expedientes del Fondo Europeo de Pesca (FEP)

(Número de expedientes mensuales que no superan los 10 días entre la fecha de solicitud y la inspección / número de expedientes mensuales FEP inspeccionados en no inicio ó fin de obras) X 100 = 100.

	E	F	M	A	M	J	J	A	S	O	N	D	2018
Número de expedientes que no superan los 10 días entre la fecha de solicitud y la inspección	6	10	8	8	10	9	4	1	1	6	25	24	$\Sigma = 112$
Número de expedientes FEP inspeccionados en no inicio ó fin de obras	6	10	8	8	10	9	4	1	1	6	25	24	$\Sigma = 112$
<b>Cálculo</b>	100	100	100	100	100	100	100	100	100	100	100	100	100



**Código**

2. Publicar en 3 días naturales en la web toda la información relacionada con la concesión de ayudas y subvenciones a la pesca, acuicultura, transformación y comercialización y puertos pesqueros del Fondo Europeo de Pesca (FEP)

**(Número de publicaciones mensuales del FEP/FEMP en WEB en un plazo inferior a los 3 días naturales desde la aparición en el BORM / Número de publicaciones mensuales BORM en la web del FEP/FEMP) X 100 = 100.**

	E	F	M	A	M	J	J	A	S	O	N	D	2018
Publicaciones FEMP en WEB en un plazo inferior a 3 días	<input type="text" value="0"/>	<input type="text" value="0"/>	<input type="text" value="0"/>	<input type="text" value="2"/>	<input type="text" value="0"/>	<input type="text" value="2"/>	<input type="text" value="1"/>	<input type="text" value="0"/>	<input type="text" value="0"/>	<input type="text" value="1"/>	<input type="text" value="0"/>	<input type="text" value="0"/>	Σ = 6
Número de publicaciones del FEP en la Web	<input type="text" value="0"/>	<input type="text" value="0"/>	<input type="text" value="0"/>	<input type="text" value="2"/>	<input type="text" value="0"/>	<input type="text" value="2"/>	<input type="text" value="1"/>	<input type="text" value="0"/>	<input type="text" value="0"/>	<input type="text" value="1"/>	<input type="text" value="0"/>	<input type="text" value="0"/>	Σ = 6
<b>Cálculo</b>				100		100	100			100			100

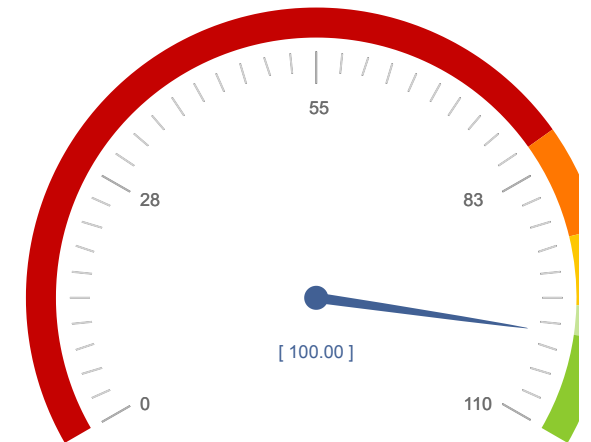

100  
100

**Código**

3. Alcanzar un porcentaje inferior al 5% de pagos indebidos con cargo al Fondo Europeo de Pesca (FEP)

(Número de pagos indebidos resueltos en el mes en el plazo comprometido / numero total de pagos indebidos resueltos en el mes) X 100 <= 5.

	E	F	M	A	M	J	J	A	S	O	N	D	2018
Número de los pagos indebidos realizados en el mes	0	0	0	0	0	0	1	0	0	1	1	0	$\Sigma = 3$
Numero total de los pagos tramitados	0	0	0	0	0	0	1	0	0	1	1	0	$\Sigma = 3$
<b>Cálculo</b>							100			100	100		100

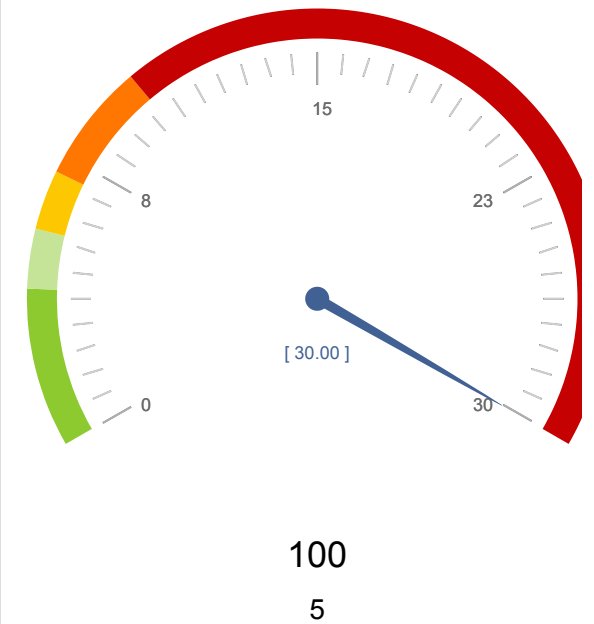

4. Entrega de información sobre los compromisos que implican las ayudas del Fondo Europeo de Pesca (FEP) a los solicitantes de ayudas en el 100% de las solicitudes

(Número de solicitudes informadas en el mes / Número de solicitudes presentadas en el mes, en concurrencia en las convocatorias del FEP/FEMP) x 100 = 100.

	E	F	M	A	M	J	J	A	S	O	N	D	2018
Número de solicitudes informadas	<input type="text" value="0"/>	<input type="text" value="0"/>	<input type="text" value="0"/>	<input type="text" value="0"/>	<input type="text" value="15"/>	<input type="text" value="58"/>	<input type="text" value="7"/>	<input type="text" value="0"/>	<input type="text" value="0"/>	<input type="text" value="0"/>	<input type="text" value="0"/>	<input type="text" value="0"/>	Σ = 80
Número de solicitudes presentadas en concurrencia en las convocatorias del FEP/FEMP	<input type="text" value="0"/>	<input type="text" value="0"/>	<input type="text" value="0"/>	<input type="text" value="0"/>	<input type="text" value="15"/>	<input type="text" value="58"/>	<input type="text" value="7"/>	<input type="text" value="0"/>	<input type="text" value="0"/>	<input type="text" value="0"/>	<input type="text" value="0"/>	<input type="text" value="0"/>	Σ = 80
<b>Cálculo</b>					100	100	100						100

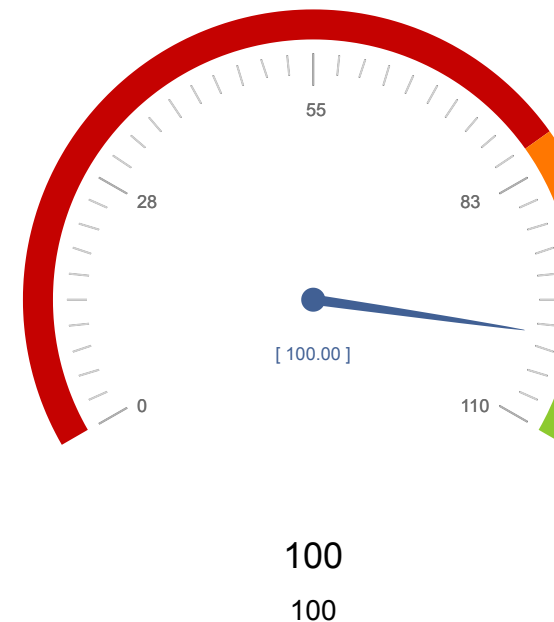

5. Conceder en el acto los permisos de pesca en la tramitación presencial de las licencias marítimas de recreo, siempre que el usuario presente toda la información necesaria y acredite el p de la tasa si procede

(Número de licencias mensuales que reúnen los requisitos tramitadas en el acto / Número de licencias solicitadas en el mes que reúnen todos los requisitos) X 100 = 100.

	E	F	M	A	M	J	J	A	S	O	N	D	2018
Número de licencias tramitadas en el acto	207	179	128	324	438	456	615	765	417	421	254	212	$\Sigma = 4.416$
Número de licencias solicitadas que reúnen todos los requisitos	207	179	128	324	438	456	615	765	417	421	254	212	$\Sigma = 4.416$
<b>Cálculo</b>	100	100	100	100	100	100	100	100	100	100	100	100	100

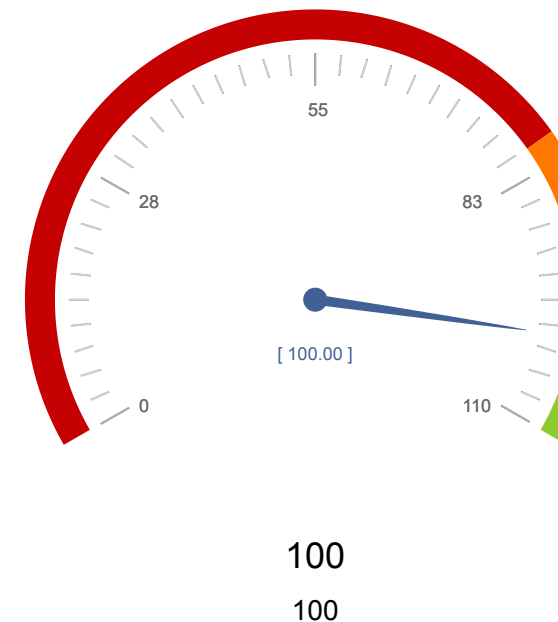

6. Conceder en un plazo máximo de 10 días naturales las licencias de pesca de recreo solicitadas de forma no presencial, desde su recepción en el Servicio de Pesca y Acuicultura

(Número de licencias no presenciales que reúnen todos los requisitos tramitadas en el mes en un plazo máximo de 10 días naturales / número de licencias no presenciales totales solicitadas solicitadas en el mes que reúnen todos los requisitos) X 100 = 100.

	E	F	M	A	M	J	J	A	S	O	N	D	2018
Número de licencias no presenciales tramitadas en un plazo máximo de 10 días naturales	126	122	174	248	228	308	384	408	263	266	182	131	$\Sigma = 2.840$
Número de licencias no presenciales totales solicitadas que reúnen todos los requisitos	126	122	174	248	228	308	384	408	263	266	182	131	$\Sigma = 2.840$
<b>Cálculo</b>	100	100	100	100	100	100	100	100	100	100	100	100	100

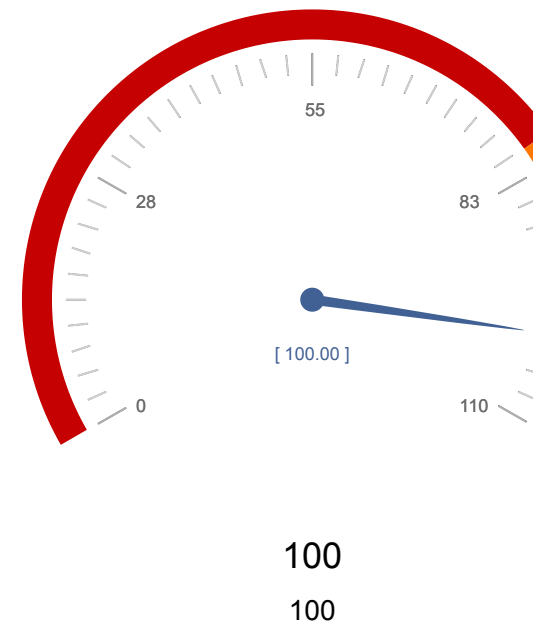

Nº de compromisos listados: 6

