

	E	F	M	A	M	J	J	A	S	O	N	D	2018
Número de convocatorias de admisión y matriculación en los centros de Enseñanzas Artísticas Superiores publicadas	<input type="text"/>	<input type="text"/>	<input type="text"/>	<input type="text"/>	<input type="text" value="3"/>	<input type="text"/>	<input type="text"/>	<input type="text"/>	<input type="text"/>	<input type="text"/>	<input type="text"/>	<input type="text"/>	$\Sigma = 3$
Cálculo					100								100

2. La convocatoria de admisión y matriculación en la formación adicional conducente a la obtención del Título Superior de Diseño se publicará en el BORM entre el 15 de septiembre y 15 de octubre (Procedimiento 0256).

(Número de convocatorias publicadas de admisión y matriculación en la formación adicional en el plazo comprometido / Número de convocatorias de admisión y matriculación en la formación adicional publicadas) x 100 = 100

	E	F	M	A	M	J	J	A	S	O	N	D	2018
Cálculo													

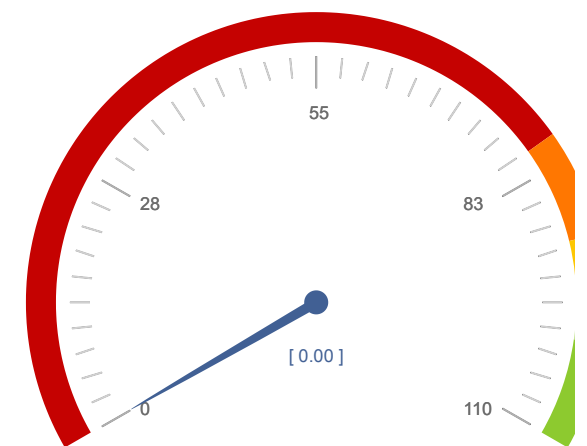

100,00

	E	F	M	A	M	J	J	A	S	O	N	D	2018
Número de convocatorias publicadas de admisión y matriculación en la formación adicional en el plazo comprometido	0	0	0	0	0	0	0	0	0	0	0	0	$\Sigma = 0$
Número de convocatorias de admisión y matriculación en la formación adicional publicadas	0	0	0	0	0	0	0	0	0	0	0	0	$\Sigma = 0$
Cálculo													

3. La convocatoria de la Prueba de madurez, sin requisitos académicos, para el acceso a las Enseñanzas Artísticas Superiores se publicará en el BORM entre el 15 de febrero y el 20 de marzo (Procedimiento 0079).

Superiores publicadas en el plazo comprometido / Número de convocatorias de pruebas de madurez, sin requisitos académicos, para el acceso a las Enseñanzas Artísticas Superiores publicadas) x 100 = 100

	E	F	M	A	M	J	J	A	S	O	N	D	2018
Superiores publicadas en el plazo comprometido	<input type="checkbox"/>	<input type="checkbox"/>	<input type="checkbox" value="1"/>	<input type="checkbox"/>	<input type="checkbox"/>	<input type="checkbox"/>	<input type="checkbox"/>	<input type="checkbox"/>	<input type="checkbox"/>	<input type="checkbox"/>	<input type="checkbox"/>	<input type="checkbox"/>	$\Sigma = 1$
Número de convocatorias de pruebas de madurez, sin requisitos académicos, para el acceso a las Enseñanzas Artísticas Superiores publicadas	<input type="checkbox"/>	<input type="checkbox"/>	<input type="checkbox" value="1"/>	<input type="checkbox"/>	<input type="checkbox"/>	<input type="checkbox"/>	<input type="checkbox"/>	<input type="checkbox"/>	<input type="checkbox"/>	<input type="checkbox"/>	<input type="checkbox"/>	<input type="checkbox"/>	$\Sigma = 1$
Cálculo			100										100

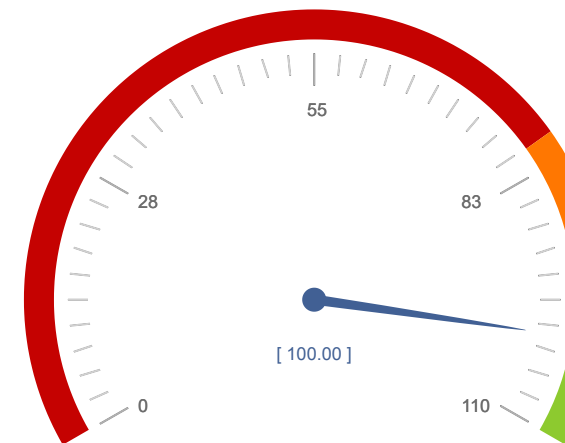

100
100

4. Las convocatorias de las pruebas específicas de acceso a los estudios de Enseñanzas Artísticas Superiores: Música, Arte dramático, Diseño se publicarán en el BORM en el mes de may (Procedimientos 0128, 1913, 3419).

(Número de convocatorias de las pruebas específicas de acceso a los estudios de Enseñanzas Artísticas Superiores publicadas en el plazo comprometido / Número de convocatorias de las pruebas específicas de acceso a los estudios de Enseñanzas Artísticas Superiores publicadas) x 100 = 100

	E	F	M	A	M	J	J	A	S	O	N	D	2018
Número de convocatorias de las pruebas específicas de acceso a los estudios de Enseñanzas Artísticas Superiores publicadas en el plazo comprometido	<input type="text"/>	<input type="text"/>	<input type="text"/>	<input type="text"/>	3	<input type="text"/>	<input type="text"/>	<input type="text"/>	<input type="text"/>	<input type="text"/>	<input type="text"/>	<input type="text"/>	$\Sigma = 3$
Número de convocatorias de las pruebas específicas de acceso a los estudios de Enseñanzas Artísticas Superiores publicadas	<input type="text"/>	<input type="text"/>	<input type="text"/>	<input type="text"/>	3	<input type="text"/>	<input type="text"/>	<input type="text"/>	<input type="text"/>	<input type="text"/>	<input type="text"/>	<input type="text"/>	$\Sigma = 3$
Cálculo					100								100

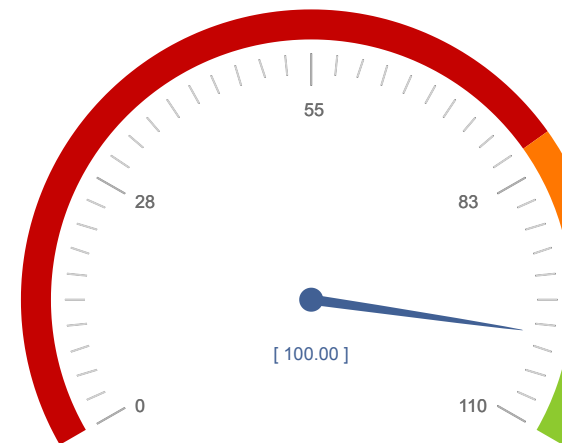

100
100

Código

5. Autorizar la adscripción de centros a las Universidades en el plazo máximo de 15 días hábiles desde el informe del Consejo Interuniversitario (Procedimiento 1374)

(Número mensual de autorizaciones de adscripción de centros a las Universidades resueltas en el plazo comprometido / Número de autorizaciones de adscripción de centros a las Universidades resueltas en el mes) x 100 = 100

	E	F	M	A	M	J	J	A	S	O	N	D	2018
Número mensual de autorizaciones de adscripción de centros a las Universidades resueltas en el plazo comprometido	0	0	1	0	0	0	0	0	0	0	0	0	$\Sigma = 1$
Número de autorizaciones de adscripción de centros a las Universidades resueltas en el mes	0	0	1	0	0	0	0	0	0	0	0	0	$\Sigma = 1$
Cálculo			100										100

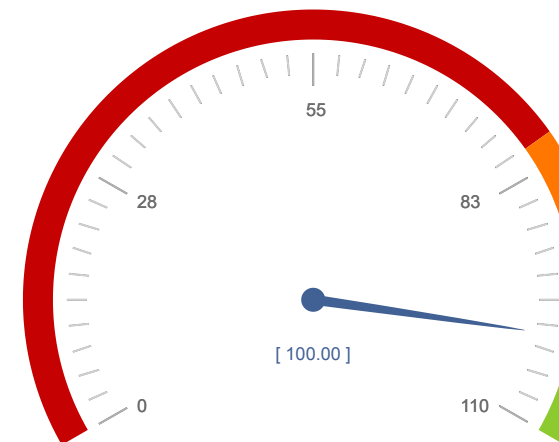

100
100

Código

6. Autorizar las convocatorias de I+D en el plazo máximo de 7 días hábiles desde la entrada de la solicitud de la Fundación Séneca en el Registro o en su caso, desde la fecha de subsanación de los reparos (Procedimiento 1435).

(Número mensual de convocatorias autorizadas de I+D en el plazo comprometido / Número de convocatorias de I+D autorizadas en el mes) x 100 = 100

	E	F	M	A	M	J	J	A	S	O	N	D	2018
Número mensual de convocatorias autorizadas de I+D en el plazo comprometido	<input type="text"/>	<input type="text"/>	<input type="text" value="4"/>	<input type="text" value="1"/>	<input type="text" value="1"/>	<input type="text"/>	<input type="text" value="1"/>	<input type="text"/>	<input type="text"/>	<input type="text"/>	<input type="text" value="1"/>	<input type="text"/>	$\Sigma = 8$
Número de convocatorias de I+D autorizadas en el mes	<input type="text"/>	<input type="text"/>	<input type="text" value="4"/>	<input type="text" value="1"/>	<input type="text" value="1"/>	<input type="text"/>	<input type="text" value="1"/>	<input type="text"/>	<input type="text"/>	<input type="text"/>	<input type="text" value="1"/>	<input type="text"/>	$\Sigma = 8$
Cálculo			100	100	100		100				100		100

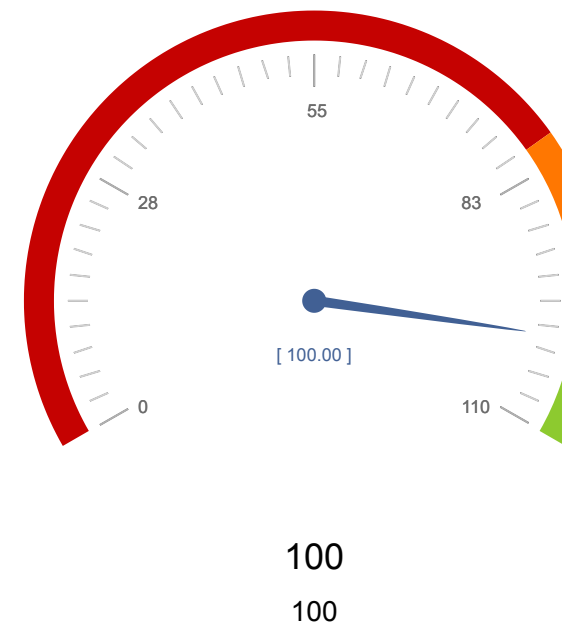

7. Autorizar la creación, modificación y extinción de centros y estructuras universitarias en un plazo máximo de 15 días hábiles excluidos domingos y festivos una vez informado por el Consejo Interuniversitario (Procedimiento 1372).

(Número mensual de autorizaciones de centros y estructuras universitarias resueltas en el plazo comprometido / Número de autorizaciones de centros y estructuras universitarias resueltas en el mes) x 100 = 100

	E	F	M	A	M	J	J	A	S	O	N	D	2018
Número mensual de autorizaciones de centros y estructuras universitarias resueltas en el plazo comprometido	<input type="text" value="0"/>	<input type="text" value="0"/>	<input type="text" value="0"/>	<input type="text" value="0"/>	<input type="text" value="0"/>	<input type="text" value="0"/>	<input type="text" value="0"/>	<input type="text" value="0"/>	<input type="text" value="0"/>	<input type="text" value="0"/>	<input type="text" value="0"/>	<input type="text" value="0"/>	$\Sigma = 0$
Número de autorizaciones de centros y estructuras universitarias resueltas en el mes	<input type="text" value="0"/>	<input type="text" value="0"/>	<input type="text" value="0"/>	<input type="text" value="0"/>	<input type="text" value="0"/>	<input type="text" value="0"/>	<input type="text" value="0"/>	<input type="text" value="0"/>	<input type="text" value="0"/>	<input type="text" value="0"/>	<input type="text" value="0"/>	<input type="text" value="0"/>	$\Sigma = 0$
Cálculo													

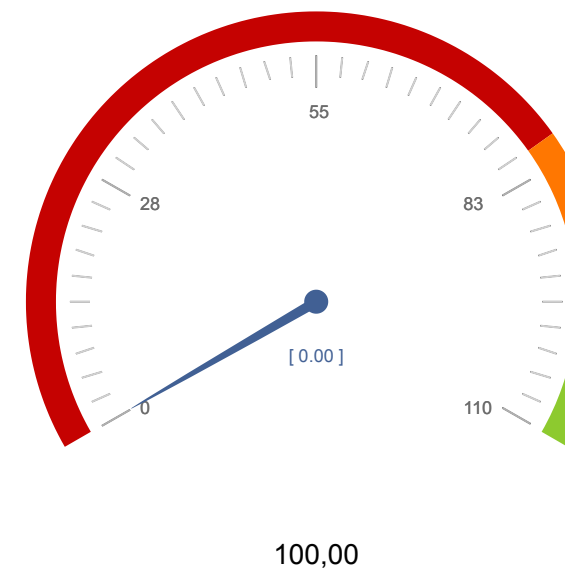

8. Autorizar la implantación, modificación y extinción de títulos universitarios y de educación superior de la Región de Murcia en un plazo máximo de 15 días hábiles una vez informado por el Consejo Interuniversitario (Procedimiento 1371).

(Número mensual de autorizaciones títulos universitarios y de educación superior resueltas en el plazo comprometido /
 Número de autorizaciones títulos universitarios y de educación superior resueltas en el mes) x 100 = 100

	E	F	M	A	M	J	J	A	S	O	N	D	2018
Número mensual de autorizaciones títulos universitarios y de educación superior resueltas en el plazo comprometido	2				9	2							$\Sigma = 13$
Número de autorizaciones títulos universitarios y de educación superior resueltas en el mes	2				9	2							$\Sigma = 13$
Cálculo	100				100	100							100

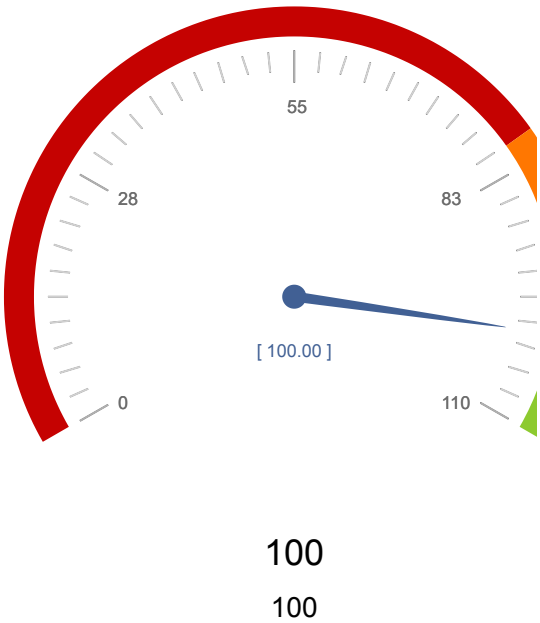

Código

9. Autorizar la oferta de empleo público de las Universidades Públicas de la Región de Murcia en un plazo máximo de 3 días hábiles desde que se recibe el informe de la Dirección General de la Función Pública y Calidad de los Servicios (Procedimiento 1373).

(Número mensual autorizaciones de ofertas de empleo de las Universidades Públicas resueltas en el plazo comprometido / Número de autorizaciones de ofertas de empleo de las Universidades Públicas resueltas en el mes) x 100 = 100

	E	F	M	A	M	J	J	A	S	O	N	D	2018
Número mensual autorizaciones de ofertas de empleo de las Universidades Públicas resueltas en el plazo comprometido	<input type="text"/>	<input type="text"/>	<input type="text"/>	<input type="text" value="1"/>	<input type="text"/>	<input type="text"/>	<input type="text" value="1"/>	<input type="text"/>	<input type="text"/>	<input type="text" value="1"/>	<input type="text" value="3"/>	<input type="text"/>	$\Sigma = 6$
Número de autorizaciones de ofertas de empleo de las Universidades Públicas resueltas en el mes	<input type="text"/>	<input type="text"/>	<input type="text"/>	<input type="text" value="1"/>	<input type="text"/>	<input type="text"/>	<input type="text" value="1"/>	<input type="text"/>	<input type="text"/>	<input type="text" value="1"/>	<input type="text" value="3"/>	<input type="text"/>	$\Sigma = 6$
Cálculo				100			100			100	100		100

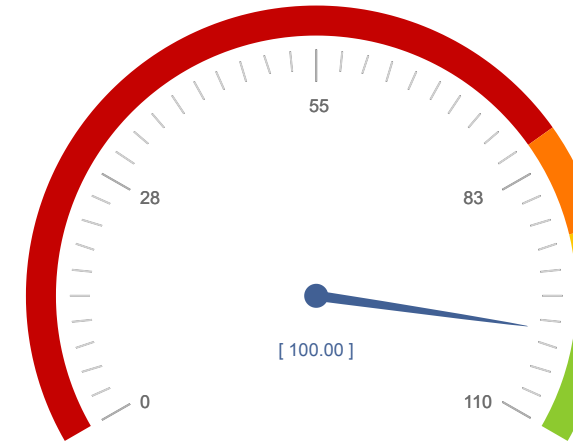

100
100

Código

10. Las actuaciones de depósito en el Registro de Fundaciones de las Cuentas anuales, Plan de actuación y Memoria de actividades de las Fundaciones, se comunicarán al Registro de Fundaciones de la CARM en un plazo máximo de quince días hábiles desde la recepción de la solicitud (Procedimiento 1355).

(Número mensual de expedientes comunicados al Registro de Fundaciones en el plazo comprometido / Número de expedientes comunicados al Registro de Fundaciones en el mes) x 100 = 100

	E	F	M	A	M	J	J	A	S	O	N	D	2018
Número mensual de expedientes comunicados al Registro de Fundaciones en el plazo comprometido	<input type="text"/>	<input type="text"/>	<input type="text"/>	<input type="text" value="1"/>	<input type="text" value="1"/>	<input type="text" value="1"/>	<input type="text"/>	<input type="text" value="1"/>	<input type="text" value="2"/>	<input type="text" value="1"/>	<input type="text" value="2"/>	<input type="text"/>	$\Sigma = 9$
Número de expedientes comunicados al Registro de Fundaciones en el mes	<input type="text"/>	<input type="text"/>	<input type="text"/>	<input type="text" value="1"/>	<input type="text" value="2"/>	<input type="text" value="1"/>	<input type="text"/>	<input type="text" value="2"/>	<input type="text" value="5"/>	<input type="text" value="1"/>	<input type="text" value="2"/>	<input type="text"/>	$\Sigma = 14$
Cálculo				100	50	100		50	40	100	100		64,29

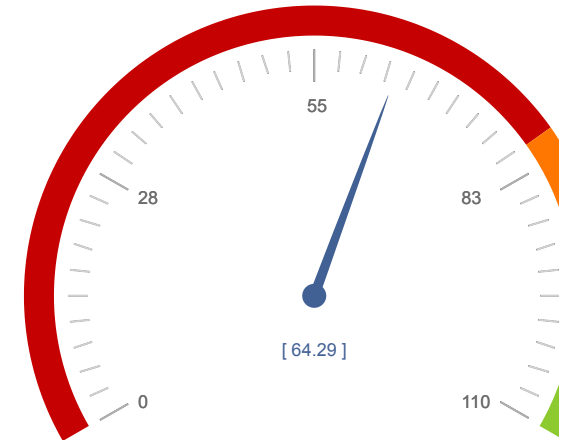

64,29
100,00

11. En los actos de creación, modificación, fusión y extinción de fundaciones docentes y de investigación en los que, por mandato legal o reglamentario, tenga que intervenir el Protectorado de Fundaciones de la Dirección General de Universidades e Investigación, los mismos serán realizados en el plazo máximo de 80 días a contar desde que se recibe la notificación en este centro directivo.

(Número mensual de expedientes de fundaciones docentes y de investigación tramitados en plazo / Número de expedientes de fundaciones docentes y de investigación tramitados en el mes) x 100 = 100

	E	F	M	A	M	J	J	A	S	O	N	D	2018
Número mensual de expedientes de fundaciones docentes y de investigación tramitados en plazo	<input type="text"/>	<input type="text"/>	<input type="text" value="1"/>	<input type="text"/>	<input type="text"/>	<input type="text"/>	<input type="text"/>	<input type="text"/>	<input type="text"/>	<input type="text"/>	<input type="text"/>	<input type="text"/>	$\Sigma = 1$
Número de expedientes de fundaciones docentes y de investigación tramitados en el mes	<input type="text"/>	<input type="text"/>	<input type="text" value="1"/>	<input type="text"/>	<input type="text"/>	<input type="text"/>	<input type="text"/>	<input type="text"/>	<input type="text"/>	<input type="text"/>	<input type="text"/>	<input type="text"/>	$\Sigma = 1$
Cálculo			100										100

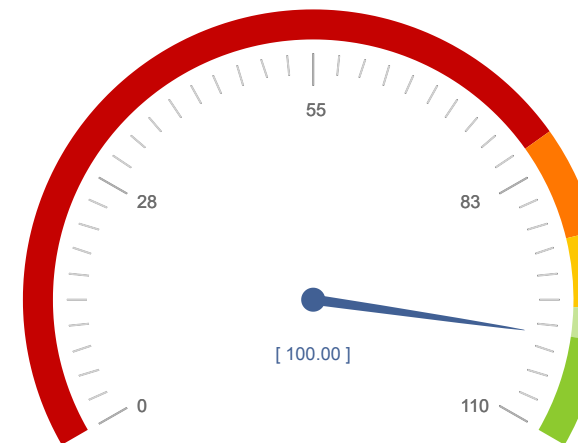

100
100

Código

12. El expediente de creación de una Academia así como de aprobación de sus estatutos se elevará, en su caso, al Consejo de Gobierno en el plazo máximo de un mes, una vez informado por el Consejo de Academias y demás entes jurídicos (Procedimiento 1351).

(Número mensual de expedientes de creación de una Academia tramitados en plazo / Número de expedientes de creación de una Academia tramitados en el mes) x 100 = 100

	E	F	M	A	M	J	J	A	S	O	N	D	2018
Número mensual de expedientes de creación de una Academia tramitados en plazo	<input type="text" value="0"/>	<input type="text" value="0"/>	<input type="text" value="0"/>	<input type="text" value="0"/>	<input type="text" value="0"/>	<input type="text" value="0"/>	<input type="text" value="0"/>	<input type="text" value="0"/>	<input type="text" value="0"/>	<input type="text" value="0"/>	<input type="text" value="0"/>	<input type="text" value="0"/>	Σ = 0
Número de expedientes de creación de una Academia tramitados en el mes	<input type="text" value="0"/>	<input type="text" value="0"/>	<input type="text" value="0"/>	<input type="text" value="0"/>	<input type="text" value="0"/>	<input type="text" value="0"/>	<input type="text" value="0"/>	<input type="text" value="0"/>	<input type="text" value="0"/>	<input type="text" value="0"/>	<input type="text" value="0"/>	<input type="text" value="0"/>	Σ = 0
Cálculo													

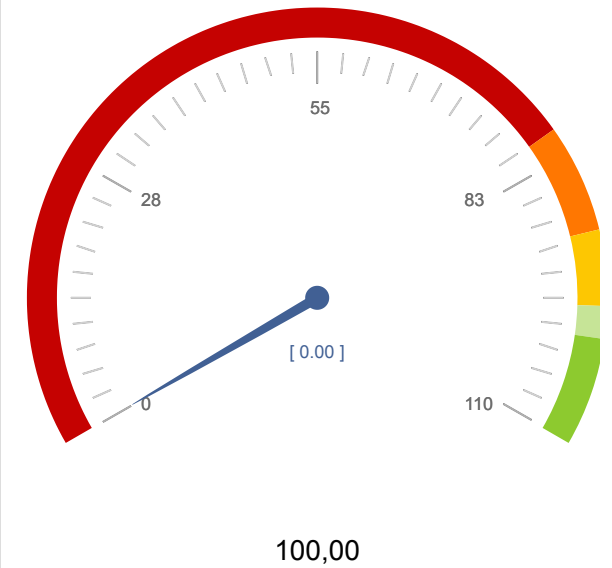

Código

13. El expediente de extinción de una Academia se elevará, en su caso, al Consejo de Gobierno en el plazo máximo de 75 días hábiles desde la presentación de la solicitud en el Registro (Procedimiento 1352).

(Número mensual de expedientes de extinción de una Academia tramitados en plazo / Número de expedientes de extinción de una Academia tramitados en el mes) x 100 = 100

	E	F	M	A	M	J	J	A	S	O	N	D	2018
Número mensual de expedientes de extinción de una Academia tramitados en plazo	<input type="text" value="0"/>	<input type="text" value="0"/>	<input type="text" value="0"/>	<input type="text" value="0"/>	<input type="text" value="0"/>	<input type="text" value="0"/>	<input type="text" value="0"/>	<input type="text" value="0"/>	<input type="text" value="0"/>	<input type="text" value="0"/>	<input type="text" value="0"/>	<input type="text" value="0"/>	Σ = 0
Número de expedientes de extinción de una Academia tramitados en el mes	<input type="text" value="0"/>	<input type="text" value="0"/>	<input type="text" value="0"/>	<input type="text" value="0"/>	<input type="text" value="0"/>	<input type="text" value="0"/>	<input type="text" value="0"/>	<input type="text" value="0"/>	<input type="text" value="0"/>	<input type="text" value="0"/>	<input type="text" value="0"/>	<input type="text" value="0"/>	Σ = 0
Cálculo													

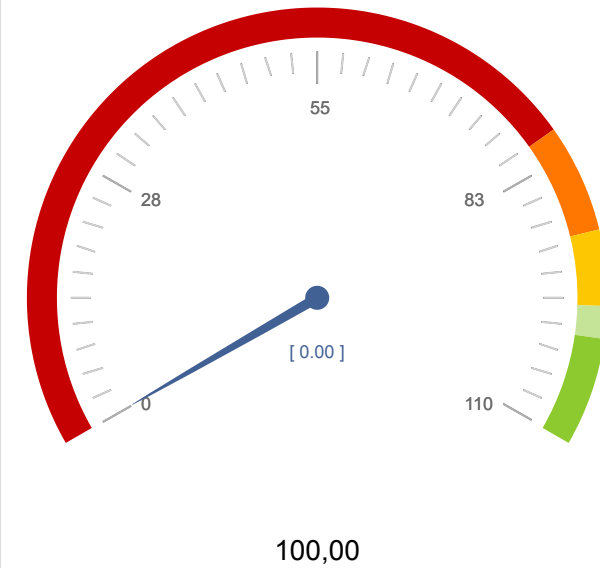

Código

14. La inscripción de los actos de las Academias en el Registro de Academias se realizará en el plazo máximo de 30 días hábiles desde la fecha de presentación de la solicitud en Registro (Procedimiento 1353).

(Número mensual de resoluciones de inscripción de los actos de las Academias en el Registro de Academias efectuadas en el plazo comprometido / Número de resoluciones de inscripción en el mes) x 100 = 100

	E	F	M	A	M	J	J	A	S	O	N	D	2018
Número mensual de resoluciones de inscripción de los actos de las Academias en el Registro de Academias efectuadas en el plazo comprometido	<input type="text"/>	<input type="text"/>	<input type="text" value="1"/>	<input type="text" value="1"/>	<input type="text"/>	<input type="text" value="1"/>	<input type="text" value="1"/>	<input type="text"/>	<input type="text"/>	<input type="text"/>	<input type="text"/>	<input type="text" value="1"/>	$\Sigma = 5$
Número de resoluciones de inscripción en el mes	<input type="text"/>	<input type="text"/>	<input type="text" value="1"/>	<input type="text" value="1"/>	<input type="text"/>	<input type="text" value="1"/>	<input type="text" value="1"/>	<input type="text"/>	<input type="text"/>	<input type="text"/>	<input type="text"/>	<input type="text" value="1"/>	$\Sigma = 5$
Cálculo			100	100		100	100					100	100

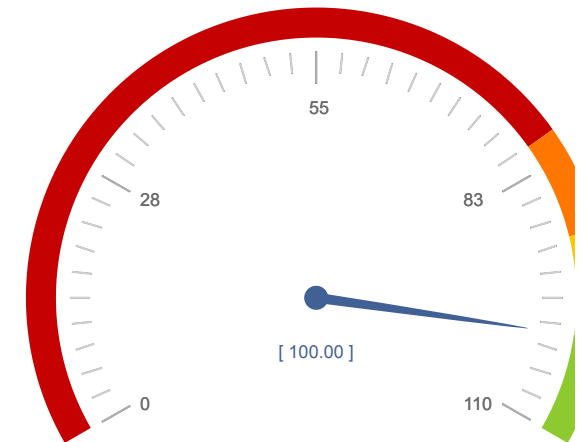

100
100

Código

15. Tramitar a ANECA la correspondiente solicitud de informe en el plazo máximo de 3 días hábiles desde la recepción de la solicitud de Renovación de acreditación de Títulos Universitarios presentada por la universidad, o en su defecto, desde la subsanación de los reparos si los hubiere (Procedimiento 1370).

(Número mensual de solicitudes tramitadas a ANECA en el plazo comprometido / Número de solicitudes tramitadas a ANECA en el mes) x 100 = 100

	E	F	M	A	M	J	J	A	S	O	N	D	2018
Número mensual de solicitudes tramitadas a ANECA en el plazo comprometido	4	8	1			6				5	4		$\Sigma = 28$
Número de solicitudes tramitadas a ANECA en el mes	4	8	1			6				5	4		$\Sigma = 28$
Cálculo	100	100	100			100				100	100		100



Código

16. En materia de nombramiento y cese de miembros del Consejo Social de las Universidades Públicas de la Región de Murcia nos comprometemos a resolver en el plazo de un mes desde que se recibe la solicitud en la Dirección General de Universidades e Investigación (Procedimiento 1354).

(Número mensual de expedientes resueltos en el plazo comprometido / Número de expedientes resueltos en el mes) x 100 = 100

	E	F	M	A	M	J	J	A	S	O	N	D	2018
Número mensual de expedientes resueltos en el plazo comprometido	<input type="text"/>	<input type="text"/>	<input type="text" value="1"/>	<input type="text"/>	<input type="text"/>	<input type="text" value="3"/>	<input type="text"/>	<input type="text"/>	<input type="text"/>	<input type="text" value="1"/>	<input type="text"/>	<input type="text"/>	$\Sigma = 5$
Número de expedientes resueltos en el mes	<input type="text"/>	<input type="text"/>	<input type="text" value="1"/>	<input type="text"/>	<input type="text"/>	<input type="text" value="3"/>	<input type="text"/>	<input type="text"/>	<input type="text"/>	<input type="text" value="1"/>	<input type="text"/>	<input type="text"/>	$\Sigma = 5$
Cálculo			100			100				100			100

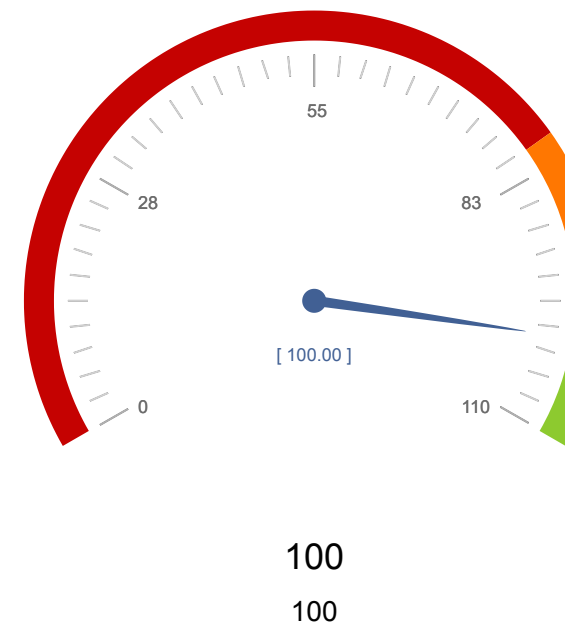

Código

17. En materia de convenios de prácticas universitarias nos comprometemos a suscribir los convenios en 15 días desde la autorización por el Consejo de Gobierno (Procedimiento 1542).

(Número mensual de convenios formalizados en el plazo comprometido / Número de convenios formalizados en el mes) x 100 = 100

	E	F	M	A	M	J	J	A	S	O	N	D	2018
Número mensual de convenios formalizados en el plazo comprometido	<input type="text"/>	<input type="text" value="2"/>	<input type="text" value="1"/>	<input type="text" value="0"/>	<input type="text"/>	<input type="text" value="1"/>	<input type="text" value="2"/>	<input type="text"/>	<input type="text"/>	<input type="text"/>	<input type="text" value="0"/>	<input type="text"/>	$\Sigma = 6$
Número de convenios formalizados en el mes	<input type="text"/>	<input type="text" value="3"/>	<input type="text" value="1"/>	<input type="text" value="1"/>	<input type="text"/>	<input type="text" value="2"/>	<input type="text" value="2"/>	<input type="text"/>	<input type="text"/>	<input type="text"/>	<input type="text" value="1"/>	<input type="text"/>	$\Sigma = 10$
Cálculo		66,67	100	0		50	100				0		60



Nº de compromisos listados: 17

