

2014-046 Carta de Servicios de los Servicios de Prevención de Riesgos Laborales

2014-046 Carta de Servicios de los Servicios de Prevención de Riesgos Laborales - a2017

Código

1. (Servicio 7,21) El SPRL Coordinador informará a los empleados, a través de los medios de comunicación disponibles, sobre los riesgos evaluados a los que están expuestos.

(Número de evaluaciones de riesgos publicadas / número de evaluaciones de riesgos realizadas) x 100 = 100.

	E	F	M	A	M	J	J	A	S	O	N	D	2017
Número de evaluaciones de riesgos publicadas	<input type="text"/>	<input type="text"/>	<input type="text"/>	<input type="text"/>	<input type="text"/>	12	<input type="text"/>	<input type="text"/>	<input type="text"/>	<input type="text"/>	<input type="text"/>	9	Σ = 21
Número de evaluaciones de riesgos realizadas	<input type="text"/>	<input type="text"/>	<input type="text"/>	<input type="text"/>	<input type="text"/>	31	<input type="text"/>	<input type="text"/>	<input type="text"/>	<input type="text"/>	<input type="text"/>	9	Σ = 40
<b>Cálculo</b>						38,71						100	52,50

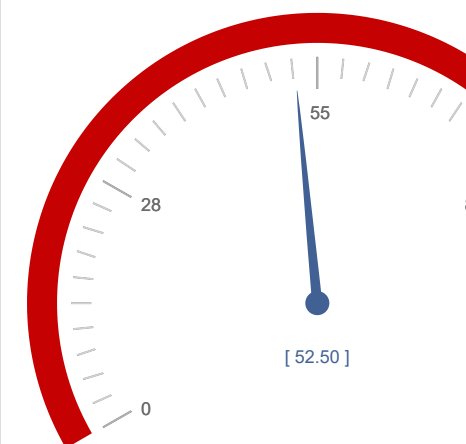

52,50  
100,00

**Código**

2. (Servicio 11-16) Se facilitará el acceso de los empleados públicos al documento de solicitud de actuación del SPRL Coordinador a través de la intranet.

**Número de documentos de solicitud de actuación operativos en la intranet = 1.**

	E	F	M	A	M	J	J	A	S	O	N	D	2017
Número de documentos de solicitud de actuación operativos en la intranet	<input type="text" value="1"/>	<input type="text" value="1"/>	<input type="text" value="1"/>	<input type="text" value="1"/>	<input type="text" value="1"/>	<input type="text" value="1"/>	<input type="text" value="1"/>	<input type="text" value="1"/>	<input type="text" value="1"/>	<input type="text" value="1"/>	<input type="text" value="1"/>	<input type="text" value="1"/>	$\bar{x} = 1$
<b>Cálculo</b>	1	1	1	1	1	1	1	1	1	1	1	1	1

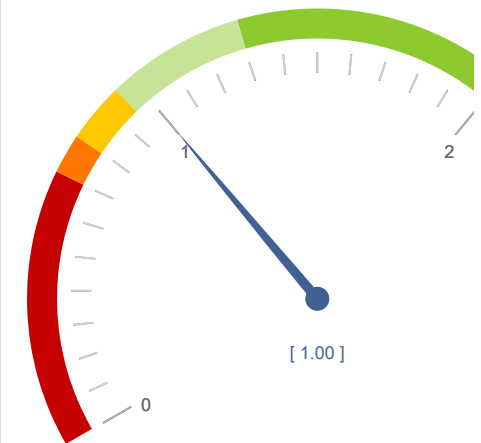

1  
1

### Código

3. (Servicio 12) Durante la realización de evaluaciones de riesgos de puestos de trabajo, se ofrecerá tanto al empleado como a su jefe de servicio, la posibilidad de cumplimentar un listado c específicas del puesto.

(Número de listados de tareas ofrecidos / número de puestos de trabajo evaluados) x 100 = 100.

	E	F	M	A	M	J	J	A	S	O	N	D	2017
Número de listados de tareas ofrecidos	<input type="text"/>	<input type="text"/>	<input type="text"/>	<input type="text"/>	<input type="text"/>	<input type="text"/>	<input type="text"/>	<input type="text"/>	<input type="text"/>	<input type="text"/>	<input type="text"/>	<input type="text"/>	$\Sigma = 0$
Número de puestos de trabajo evaluados	<input type="text"/>	<input type="text"/>	<input type="text"/>	<input type="text"/>	<input type="text"/>	<input type="text"/>	<input type="text"/>	<input type="text"/>	<input type="text"/>	<input type="text"/>	<input type="text"/>	<input type="text"/>	$\Sigma = 0$
<b>Cálculo</b>													

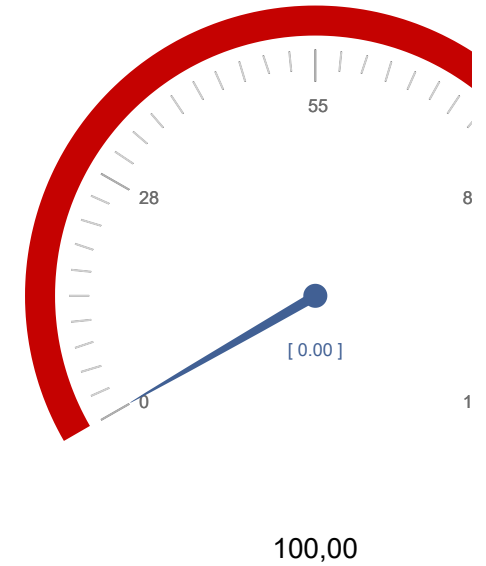

**Código**

4. (Servicio 14) Durante la evaluación de factores psicosociales, se ofrecerá la posibilidad de realización de entrevistas personalizadas al menos al 50% de la plantilla del centro de trabajo.

**(Número de entrevistas ofrecidas / número de empleados del centro de trabajo) x 100 = 50.**

	E	F	M	A	M	J	J	A	S	O	N	D	2017
Número de entrevistas ofrecidas	<input type="text"/>	<input type="text"/>	<input type="text"/>	<input type="text"/>	<input type="text"/>	70	<input type="text"/>	<input type="text"/>	<input type="text"/>	22	<input type="text"/>	<input type="text"/>	Σ = 92
Número de empleados del centro de trabajo	<input type="text"/>	<input type="text"/>	<input type="text"/>	<input type="text"/>	<input type="text"/>	134	<input type="text"/>	<input type="text"/>	<input type="text"/>	37	<input type="text"/>	<input type="text"/>	Σ = 171
<b>Cálculo</b>						52,24				59,46			53,80

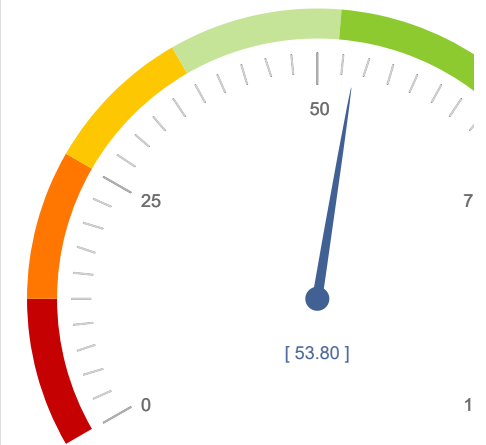

53,80  
50,00

**Código**

5. (Servicio 15) Se realizarán encuestas de investigación de accidentes laborales de tráfico al personal que ha sufrido este tipo de accidentes con el fin de determinar las causas y proponer preventivas.

**(Número de encuestas realizadas / número de accidentes laborales de tráfico) x 100 = 100.**

	E	F	M	A	M	J	J	A	S	O	N	D	2017
Número de encuestas realizadas	14	16	20	14	13	16	10	9	6	15	15	9	Σ = 157
Número de accidentes laborales de tráfico	14	16	20	15	15	16	10	9	9	16	17	15	Σ = 172
<b>Cálculo</b>	100	100	100	93,33	86,67	100	100	100	66,67	93,75	88,24	60	91,28

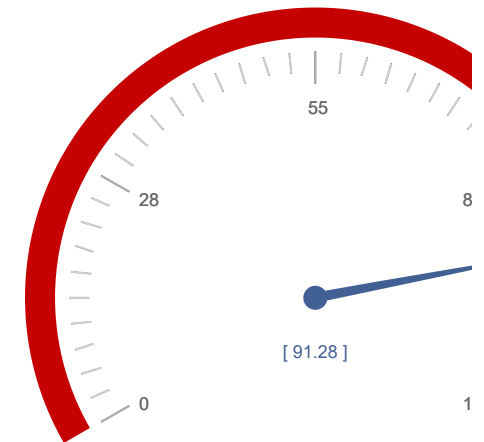

91,28

100,00

**Código**

6. (Servicio 9, 15) El SPRL SMS prestará la asistencia, investigación, tratamiento y seguimiento si se precisa, en caso de exposición ocupacional a agentes biológicos de transmisión sanguínea colaborando con la Mutua de Accidentes de Trabajo y Enfermedades Profesionales.

**(Número de accidentes causados por agentes biológicos en los que se interviene / número de accidentes causados por agentes biológicos comunicados) x 100 = 100.**

	E	F	M	A	M	J	J	A	S	O	N	D	2017
Número de accidentes causados por agentes biológicos en los que se interviene	71	69	63	56	63	43	51	50	59	55	57	39	$\Sigma = 676$
Número de accidentes causados por agentes biológicos comunicados	71	69	63	56	63	43	51	50	59	55	57	39	$\Sigma = 676$
<b>Cálculo</b>	100	100	100	100	100	100	100	100	100	100	100	100	100

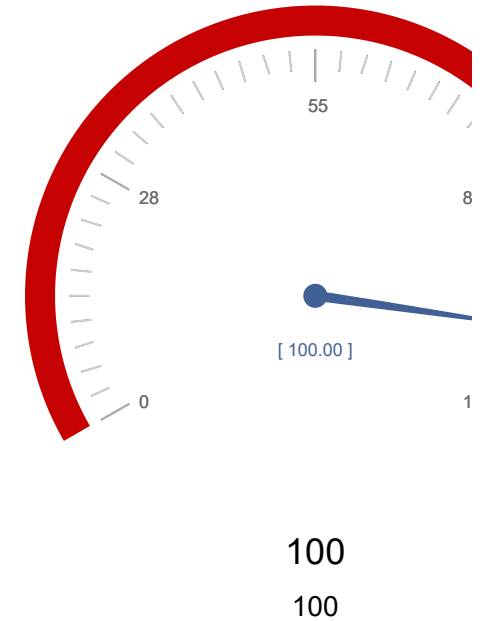

**Código**

7. (Servicio 18,19) El SPRL Coordinador informará sobre los riesgos y medidas preventivas contempladas en los planes de emergencia y evacuación realizados, previa a la implantación de los centros de su ámbito de competencia.

**(Número de colaboraciones o charlas impartidas al personal / número de planes de emergencia realizados) x 100 = 100.**

	E	F	M	A	M	J	J	A	S	O	N	D	2017
Número de colaboraciones o charlas impartidas al personal	<input type="text"/>	<input type="text"/>	<input type="text"/>	<input type="text"/>	<input type="text"/>	<input type="text" value="1"/>	<input type="text" value="1"/>	<input type="text" value="1"/>	<input type="text"/>	<input type="text" value="1"/>	<input type="text"/>	<input type="text"/>	Σ = 4
Número de planes de emergencia realizados	<input type="text"/>	<input type="text"/>	<input type="text"/>	<input type="text"/>	<input type="text"/>	<input type="text" value="1"/>	<input type="text" value="1"/>	<input type="text" value="1"/>	<input type="text"/>	<input type="text" value="1"/>	<input type="text"/>	<input type="text"/>	Σ = 4
<b>Cálculo</b>						100	100	100		100			100

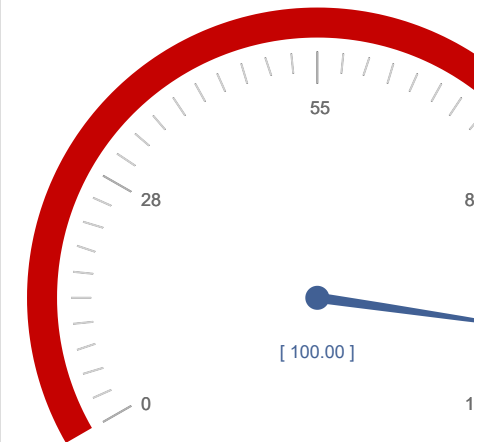

100  
100

**Código**

8. (Servicio 20) El SPRL Coordinador impartirá la formación en materia preventiva al personal de nuevo de ingreso de la Administración durante la realización de las jornadas de acogida.

**(Número de empleados de nuevo ingreso formados en materia preventiva / número de empleados de nuevo ingreso) x 100 = 100.**

	E	F	M	A	M	J	J	A	S	O	N	D	2017
Número de empleados de nuevo ingreso formados en materia preventiva	<input type="text"/>	<input type="text"/>	<input type="text"/>	<input type="text"/>	<input type="text"/>	6	3	3	3	<input type="text"/>	1	4	Σ = 20
Número de empleados de nuevo ingreso	<input type="text"/>	<input type="text"/>	<input type="text"/>	<input type="text"/>	<input type="text"/>	6	3	3	3	<input type="text"/>	1	4	Σ = 20
<b>Cálculo</b>						100	100	100	100		100	100	100

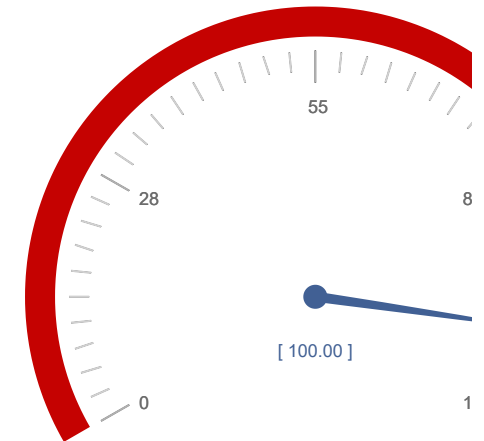

100  
100



**Código**

9. (Servicio 21) Se divulgará entre los empleados públicos el protocolo de actuación en materia de protección de la maternidad a través de los medios de comunicación disponibles.

**Número de publicaciones realizadas = 1,**

	E	F	M	A	M	J	J	A	S	O	N	D	2017
Número de publicaciones realizadas	<input type="text" value="0"/>	<input type="text" value="0"/>	<input type="text" value="0"/>	<input type="text" value="0"/>	<input type="text" value="0"/>	<input type="text" value="0"/>	<input type="text" value="0"/>	<input type="text" value="0"/>	<input type="text" value="0"/>	<input type="text" value="0"/>	<input type="text" value="0"/>	<input type="text" value="0"/>	Σ = 0
<b>Meta parcial</b>	0	0,17	0,25	0,33	0,42	0,50	0,58	0,67	0,75	0,83	0,92	1,00	
<b>Sumatorio parcial</b>	0,00	0,00	0,00	0,00	0,00	0,00	0,00	0,00	0,00	0,00	0,00	0,00	

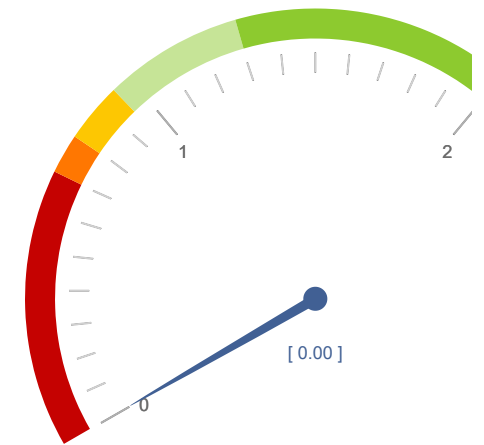

0  
1

**Código**

10. (Servicio 20) El SPRL Coordinador dotará de material e impartirá la formación necesaria para realizar una actuación de emergencia al personal alérgico expuesto al riesgo de picadura de himenópteros (abejas y avispas).

**(Número de botiquines facilitados / número de empleados alérgicos expuestos al riesgo de picadura de himenópteros) x 100 = 100.**

	E	F	M	A	M	J	J	A	S	O	N	D	2017
Número de botiquines facilitados	<input type="text" value="0"/>	<input type="text" value="0"/>	<input type="text" value="1"/>	<input type="text" value="1"/>	<input type="text" value="1"/>	<input type="text" value="3"/>	<input type="text" value="0"/>	<input type="text" value="0"/>	<input type="text" value="0"/>	<input type="text" value="0"/>	<input type="text" value="0"/>	<input type="text" value="1"/>	Σ = 7
Número de empleados alérgicos expuestos al riesgo de picadura de himenópteros	<input type="text" value="0"/>	<input type="text" value="0"/>	<input type="text" value="1"/>	<input type="text" value="1"/>	<input type="text" value="1"/>	<input type="text" value="3"/>	<input type="text" value="0"/>	<input type="text" value="0"/>	<input type="text" value="0"/>	<input type="text" value="0"/>	<input type="text" value="0"/>	<input type="text" value="1"/>	Σ = 7
<b>Cálculo</b>			100	100	100	100						100	100

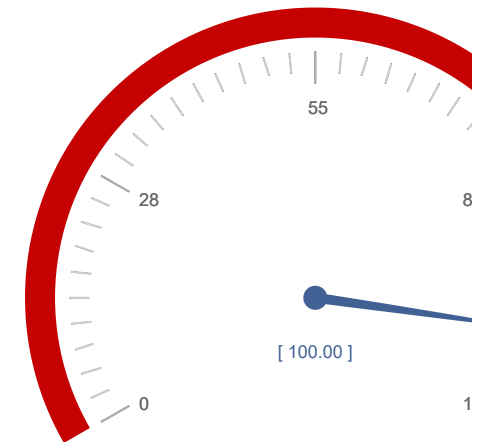

100  
100

**Código**

11. (Servicio 20) El SPRL Coordinador ofertará formación específica (inicial y/o continuada) para el uso y mantenimiento de los DESA instalados en los centros de trabajo de la Administración cada dos años.

**Número de planificaciones de formación específica DESA cada dos años = 1.**

	E	F	M	A	M	J	J	A	S	O	N	D	2017
Número de planificaciones de formación específica DESA cada dos años	<input type="text" value="0"/>	<input type="text" value="0"/>	<input type="text" value="6"/>	<input type="text" value="0"/>	<input type="text" value="1"/>	<input type="text" value="0"/>	<input type="text" value="0"/>	<input type="text" value="0"/>	<input type="text" value="0"/>	<input type="text" value="0"/>	<input type="text" value="0"/>	<input type="text" value="0"/>	$\Sigma = 7$
<b>Meta parcial</b>	0	0,17	0,25	0,33	0,42	0,50	0,58	0,67	0,75	0,83	0,92	1,00	
<b>Sumatorio parcial</b>	0,00	0,00	6	6	7	7	7	7	7	7	7	7	

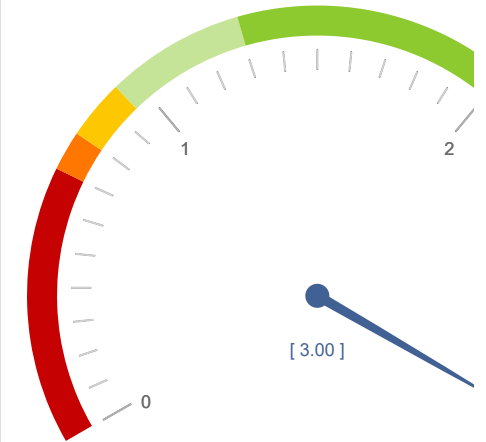

7  
1

**Código**

12. (Servicio 20) El SPRL Coordinador ofertará formación adicional de refuerzo y simulacro de uso y mantenimiento de DESA cada dos años, alternando con la formación específica, con el fin de complementar la formación reglada, comprobar el funcionamiento de procedimiento establecido y adoptar las medidas correctoras necesarias.

**Número de planificaciones de formación adicional DESA cada dos años = 1.**

	E	F	M	A	M	J	J	A	S	O	N	D	2017
Número de planificaciones de formación adicional DESA cada dos años	<input type="text" value="0"/>	<input type="text" value="0"/>	<input type="text" value="0"/>	<input type="text" value="0"/>	<input type="text" value="0"/>	<input type="text" value="0"/>	<input type="text" value="0"/>	<input type="text" value="0"/>	<input type="text" value="0"/>	<input type="text" value="0"/>	<input type="text" value="0"/>	<input type="text" value="0"/>	Σ = 0
<b>Meta parcial</b>	0	0,17	0,25	0,33	0,42	0,50	0,58	0,67	0,75	0,83	0,92	1,00	
<b>Sumatorio parcial</b>	0,00	0,00	0,00	0,00	0,00	0,00	0,00	0,00	0,00	0,00	0,00	0,00	

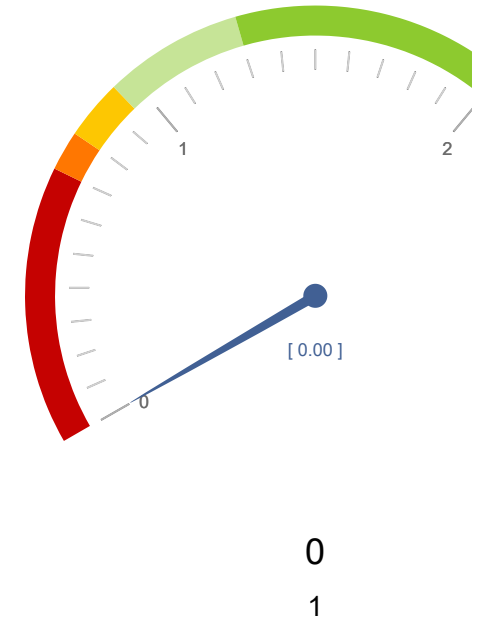

**Código**

13. (Servicio 21,22) Se divulgará la planificación de los exámenes de salud al personal al servicio de la Administración, a través de los medios de comunicación disponibles.

**(Número de planificaciones divulgadas / número de planificaciones realizadas) x 100 = 100.**

	E	F	M	A	M	J	J	A	S	O	N	D	2017
Número de planificaciones divulgadas	89	46	37	19	20	5	0	0	9	119	148	131	Σ = 623
Número de planificaciones realizadas	85	38	29	18	16	5	0	0	9	157	132	128	Σ = 617
<b>Cálculo</b>	104,71	121,05	127,59	105,56	125	100			100	75,80	112,12	102,34	100,97

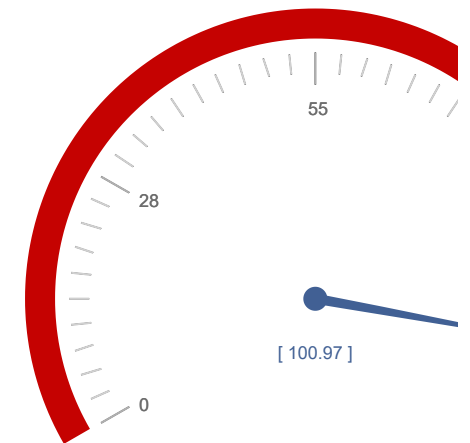

100,97  
100,00

**Código**

14. (Servicio 23) Se establecerá contacto con el personal al servicio de la Administración Regional, ante los resultados analíticos que requieran derivación prioritaria al servicio público de sa anticipándonos a la realización del examen de salud.

**(Número de contactos establecidos / número de resultados que requieren derivación) x 100 = 100.**

	E	F	M	A	M	J	J	A	S	O	N	D	2017
Número de contactos establecidos	0	0	0	1	0	1	0	0	0	1	2	0	Σ = 5
Número de resultados que requieren derivación	0	0	0	1	0	1	0	0	0	1	2	0	Σ = 5
<b>Cálculo</b>				100		100				100	100		100

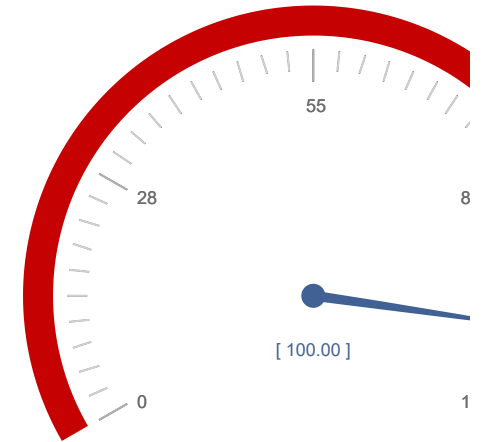

100  
100

**Código**

15. (Servicio 23) Se informará por escrito al personal al servicio de la Administración Regional de la finalidad de la realización de pruebas complementarias ante exposición a riesgo biológico recogerá por escrito su autorización o negativa a las mismas.

(Número de documentos de autorización entregados / número de empleados que acuden al servicio y necesitan la realización de pruebas complementarias) x 100 = 100.

	E	F	M	A	M	J	J	A	S	O	N	D	2017
Número de documentos de autorización entregados	<input type="text"/>	<input type="text"/>	<input type="text"/>	<input type="text"/>	<input type="text"/>	<input type="text"/>	<input type="text"/>	<input type="text"/>	<input type="text"/>	<input type="text"/>	<input type="text"/>	<input type="text"/>	Σ = 0
Número de empleados que acuden al servicio y necesitan la realización de pruebas complementarias	<input type="text"/>	<input type="text"/>	<input type="text"/>	<input type="text"/>	<input type="text"/>	<input type="text"/>	<input type="text"/>	<input type="text"/>	<input type="text"/>	<input type="text"/>	<input type="text"/>	<input type="text"/>	Σ =
<b>Cálculo</b>													

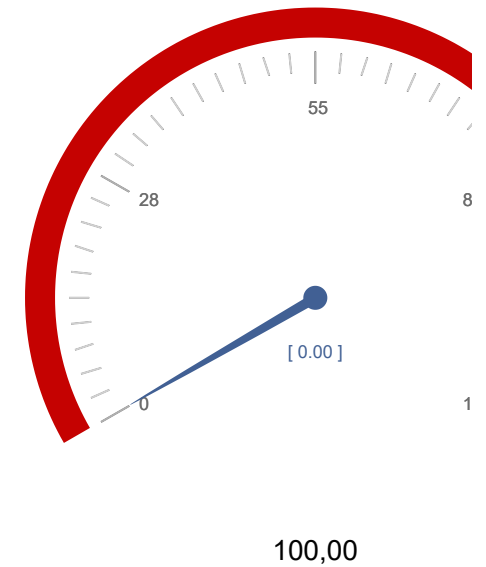

**Código**

16. (Servicio 24) Se informará por escrito al personal al servicio de la Administración Regional de la finalidad de la realización del examen de salud y recoger por escrito su autorización o no mismo.

(Número de documentos de autorización entregados / número de empleados que acuden a examen de salud) x 100 = 100.

	E	F	M	A	M	J	J	A	S	O	N	D	2017
Número de documentos de autorización entregados	811	812	1100	581	852	494	51	5	53	473	703	586	Σ = 6.521
Número de empleados que acuden a examen de salud	672	754	967	484	738	411	50	5	53	464	664	561	Σ = 5.823
<b>Cálculo</b>	120,68	107,69	113,75	120,04	115,45	120,19	102	100	100	101,94	105,87	104,46	111,99

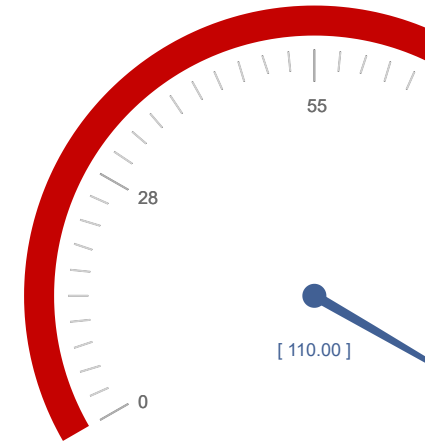

111,99  
100,00



**Código**

17. (Servicio 24) Se entregarán por escrito los resultados del examen de salud realizado al personal, adjuntando copia de exploraciones complementarias.

**(Número de resultados entregados por escrito / número de empleados que acuden a examen de salud) x 100 = 100.**

	E	F	M	A	M	J	J	A	S	O	N	D	2017
Número de resultados entregados por escrito	672	754	967	484	738	411	50	5	53	464	664	561	Σ = 5.823
Número de empleados que acuden a examen de salud	672	754	967	484	738	411	50	5	53	464	664	561	Σ = 5.823
<b>Cálculo</b>	100	100	100	100	100	100	100	100	100	100	100	100	100

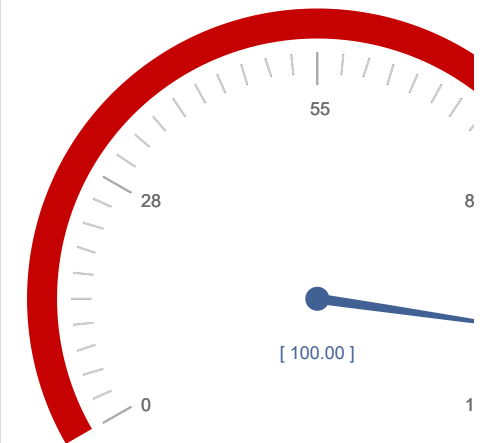

100  
100

**Código**

18. (Servicio 24) Si durante la realización de un examen de salud se necesita información complementaria para emitir aptitud laboral, se proporcionará al usuario un informe por escrito para facultativo correspondiente, solicitando la misma.

**(Número de informes solicitados / número de informes necesarios) x 100 = 100.**

	E	F	M	A	M	J	J	A	S	O	N	D	2017
Número de informes solicitados	<input type="text"/>	<input type="text"/>	<input type="text"/>	<input type="text"/>	<input type="text"/>	<input type="text"/>	<input type="text"/>	<input type="text"/>	<input type="text"/>	<input type="text"/>	<input type="text"/>	<input type="text"/>	$\Sigma = 0$
Número de informes necesarios	<input type="text"/>	<input type="text"/>	<input type="text"/>	<input type="text"/>	<input type="text"/>	<input type="text"/>	<input type="text"/>	<input type="text"/>	<input type="text"/>	<input type="text"/>	<input type="text"/>	<input type="text"/>	$\Sigma =$
<b>Cálculo</b>													

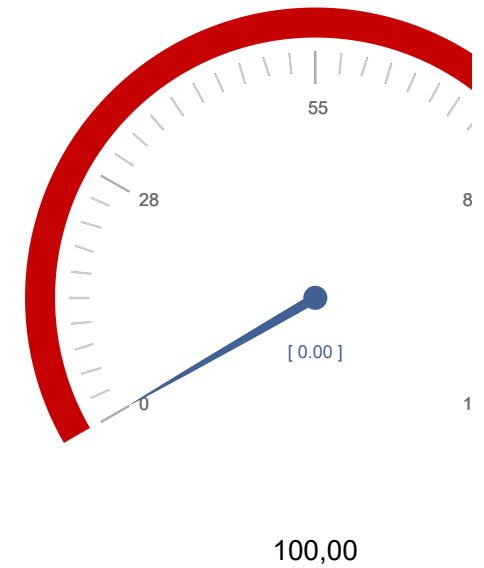

**Código**

19. (Servicio 24) Se pondrá a disposición del personal empleado público, un cuestionario de calidad tras la realización de examen de salud, con el fin de obtener indicadores de satisfacción recibido por el personal del área sanitaria, así como cualquier observación al respecto.

**(Número de cuestionarios entregados / número de exámenes de salud realizados) x 100 = 100.**

	E	F	M	A	M	J	J	A	S	O	N	D	2017
Número de cuestionarios entregados	681	765	988	501	766	439	50	5	53	464	664	561	Σ = 5.937
Número de exámenes de salud realizados	683	766	970	527	742	466	50	5	53	464	664	561	Σ = 5.951
<b>Cálculo</b>	99,71	99,87	101,86	95,07	103,23	94,21	100	100	100	100	100	100	99,76

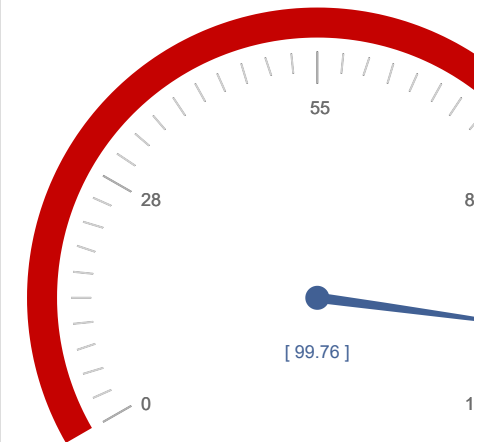

99,76  
100,00

**Código**

20. (Servicio 24) El SPRL Coordinador realizará exámenes de salud en la Unidad móvil del Servicio, al personal perteneciente a centros de trabajo alejados de la ciudad de Murcia o que por de trabajadores y organización en turnos de trabajo les resulte difícil acudir a las instalaciones del Servicio de Prevención.

**(Número de desplazamientos realizados por la unidad móvil / número de desplazamientos planificados) x 100 = 100.**

	E	F	M	A	M	J	J	A	S	O	N	D	2017
Número de desplazamientos realizados por la unidad móvil	<input type="text" value="0"/>	<input type="text" value="0"/>	<input type="text" value="0"/>	<input type="text" value="0"/>	<input type="text" value="0"/>	<input type="text" value="0"/>	<input type="text" value="0"/>	<input type="text" value="0"/>	<input type="text" value="0"/>	<input type="text" value="2"/>	<input type="text" value="1"/>	<input type="text" value="0"/>	Σ = 3
Número de desplazamientos planificados	<input type="text" value="0"/>	<input type="text" value="0"/>	<input type="text" value="0"/>	<input type="text" value="0"/>	<input type="text" value="0"/>	<input type="text" value="0"/>	<input type="text" value="0"/>	<input type="text" value="0"/>	<input type="text" value="0"/>	<input type="text" value="2"/>	<input type="text" value="1"/>	<input type="text" value="0"/>	Σ = 3
<b>Cálculo</b>										100	100		100

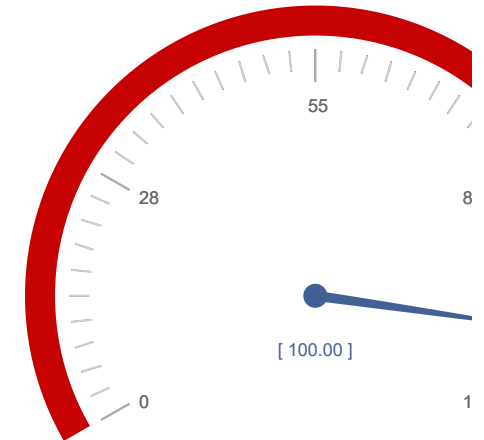

100  
100

**Código**

21. (Servicio 25) Se informará por escrito al personal al servicio de la Administración Regional de la finalidad de la administración de vacunas y recoger por escrito su autorización o negativa mismas.

**(Número de autorizaciones entregadas / número de vacunas ofertadas) x 100 = 100.**

	E	F	M	A	M	J	J	A	S	O	N	D	2017
Número de autorizaciones entregadas	20	18	3	4	4	2	8	0	6	4	798	18	Σ = 885
Número de vacunas ofertadas	20	18	3	4	4	2	8	0	6	4	798	18	Σ = 885
<b>Cálculo</b>	100	100	100	100	100	100	100		100	100	100	100	100

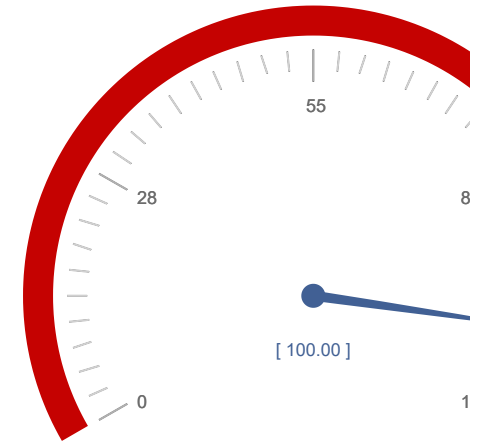

100  
100

**Código**

22. (Servicio 9,25) Se facilitará la vacunación antigripal durante la campaña anual, colaborando activamente con la DG de Salud Pública de la Consejería de Sanidad y Política Social, con e prevenir la gripe estacional y contribuir así a la mejora de la salud del personal empleado público.

**Número de campañas vacunación antigripal = 1.**

	E	F	M	A	M	J	J	A	S	O	N	D	2017
Número de campañas vacunación antigripal	<input type="text" value="1"/>	<input type="text" value="0"/>	<input type="text" value="0"/>	<input type="text" value="0"/>	<input type="text" value="0"/>	<input type="text" value="0"/>	<input type="text" value="0"/>	<input type="text" value="0"/>	<input type="text" value="0"/>	<input type="text" value="0"/>	<input type="text" value="3"/>	<input type="text" value="1"/>	$\Sigma = 5$
<b>Meta parcial</b>	0	0,17	0,25	0,33	0,42	0,50	0,58	0,67	0,75	0,83	0,92	1,00	
<b>Sumatorio parcial</b>	1	1	1	1	1	1	1	1	1	1	4	5	

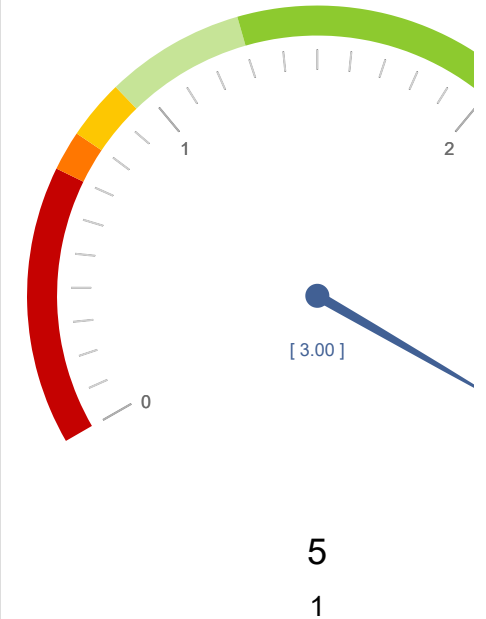

**Código**

**23.** (Servicio 26) Se realizará la prevención y control de la tuberculosis ante los casos comunicados al Servicio de Prevención, informando al personal del centro sobre el mecanismo de cont medidas preventivas a adoptar.

**(Número de actuaciones realizadas / número de comunicaciones recibidas) x 100 = 100.**

	E	F	M	A	M	J	J	A	S	O	N	D	2017
Número de actuaciones realizadas (tuberculosis)	32	11	0	69	0	0	0	50	0	21	0	1	Σ = 184
Número de comunicaciones recibidas (tuberculosis)	32	11	0	69	0	0	0	50	0	21	0	1	Σ = 184
<b>Cálculo</b>	100	100		100				100		100		100	100

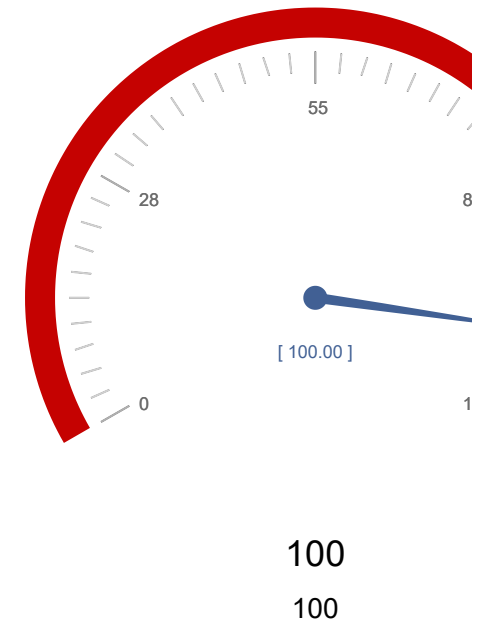

**Código**

24. (Servicio 26) Se colaborará con la DG de Salud Pública en la información de medidas preventivas a tener en cuenta ante posibles casos de enfermedad infectocontagiosa en los centros la Administración Regional comunicados al Servicio de Prevención.

**(Número de actuaciones realizadas / número de comunicaciones recibidas) x 100 = 100.**

	E	F	M	A	M	J	J	A	S	O	N	D	2017
Número de actuaciones realizadas	1	12	1	138	1	15	58	0	0	1	7	7	Σ = 241
Número de comunicaciones recibidas (infectocontagiosas)	1	12	1	138	1	15	58	0	0	1	7	7	Σ = 241
<b>Cálculo</b>	100	100	100	100	100	100	100			100	100	100	100

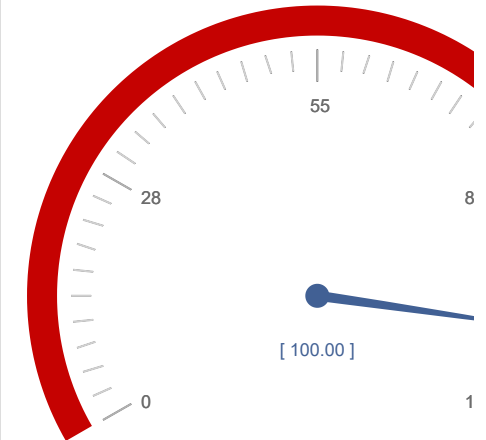

100  
100



**Código**

25. (Servicio 27) El SPRL Coordinador ofertará intervención de apoyo en deshabituación tabáquica al personal al servicio de la Administración Regional que lo precise y que cumpla los crite establecidos.

**(Número de intervenciones realizadas / número de solicitudes recibidas) x 100 = 100.**

	E	F	M	A	M	J	J	A	S	O	N	D	2017
Número de intervenciones realizadas	<input type="text" value="0"/>	<input type="text" value="0"/>	<input type="text" value="0"/>	<input type="text" value="15"/>	<input type="text" value="0"/>	<input type="text" value="0"/>	<input type="text" value="0"/>	<input type="text" value="0"/>	<input type="text" value="0"/>	<input type="text" value="0"/>	<input type="text" value="14"/>	<input type="text" value="0"/>	Σ = 29
Número de solicitudes recibidas (deshabituación tabáquica)	<input type="text" value="0"/>	<input type="text" value="0"/>	<input type="text" value="0"/>	<input type="text" value="15"/>	<input type="text" value="0"/>	<input type="text" value="0"/>	<input type="text" value="0"/>	<input type="text" value="0"/>	<input type="text" value="0"/>	<input type="text" value="0"/>	<input type="text" value="14"/>	<input type="text" value="0"/>	Σ = 29
<b>Cálculo</b>				100							100		100

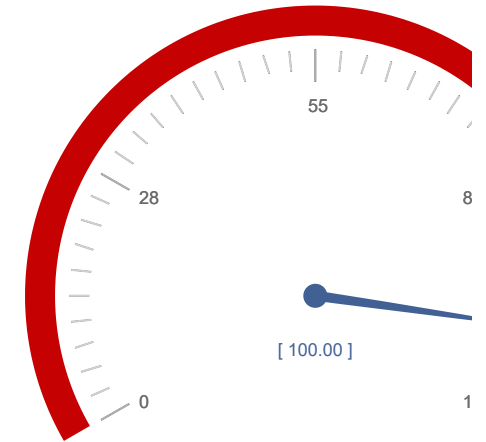

100  
100

**Código**

26. (Servicio 27) El SPRL Coordinador informará al personal al servicio de la Administración regional sobre el programa de ayuda para dejar de fumar mediante campañas o medios de comunicación disponibles.

**Número de divulgaciones al año = 2.**

	E	F	M	A	M	J	J	A	S	O	N	D	2017
Número de divulgaciones al año	<input type="text" value="0"/>	<input type="text" value="0"/>	<input type="text" value="0"/>	<input type="text" value="0"/>	<input type="text" value="1"/>	<input type="text" value="0"/>	<input type="text" value="0"/>	<input type="text" value="0"/>	<input type="text" value="1"/>	<input type="text" value="0"/>	<input type="text" value="0"/>	<input type="text" value="0"/>	$\Sigma = 2$
<b>Meta parcial</b>	0	0,33	0,50	0,67	0,83	1,00	1	1,33	1,50	1,67	1,83	2,00	
<b>Sumatorio parcial</b>	0,00	0,00	0,00	0,00	1	1	1	1	2	2	2	2	

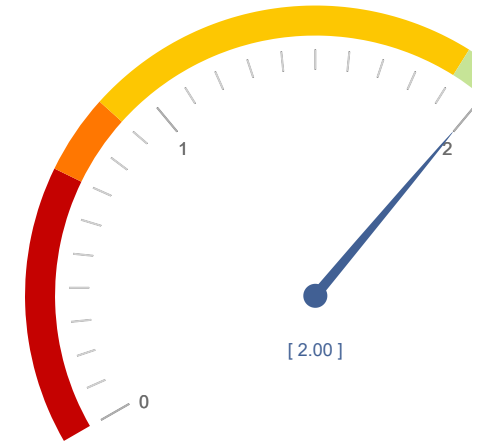

[2.00]

2

2

**Código**

27. (Servicio 27) El SPRL Coordinador divulgará de forma bianual el programa de ayuda para dejar de fumar al personal al servicio de la Administración regional mediante campañas o medi comunicación disponibles.

**Número de divulgaciones al año = 2.**

	E	F	M	A	M	J	J	A	S	O	N	D	2017
Número de divulgaciones al año	<input type="text"/>	<input type="text"/>	<input type="text"/>	<input type="text"/>	<input type="text" value="0"/>	<input type="text"/>	<input type="text"/>	<input type="text"/>	<input type="text" value="0"/>	<input type="text"/>	<input type="text"/>	<input type="text"/>	$\Sigma = 0$
<b>Meta parcial</b>	0	0,33	0,50	0,67	0,83	1,00	1	1,33	1,50	1,67	1,83	2,00	
<b>Sumatorio parcial</b>	0,00	0,00	0,00	0,00	0,00	0,00	0,00	0,00	0,00	0,00	0,00	0,00	

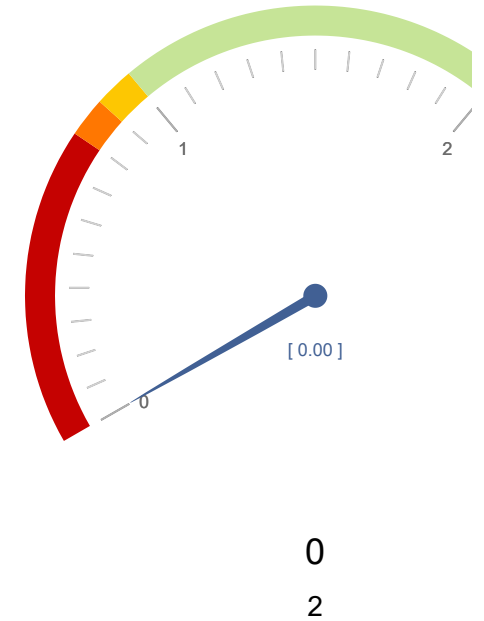

**Nº de compromisos listados: 27**

