

ENFERMEDADES PROFESIONALES 2012

ENFERMEDADES PROFESIONALES TOTALES

Enfermedades Profesionales totales: casos incidentes y recaídas

	Total	Con baja	Sin baja
Casos incidentes	351	219	132
Recaídas	90	87	3
TOTAL	441	306	135

Enfermedades Profesionales notificadas en la Región de Murcia

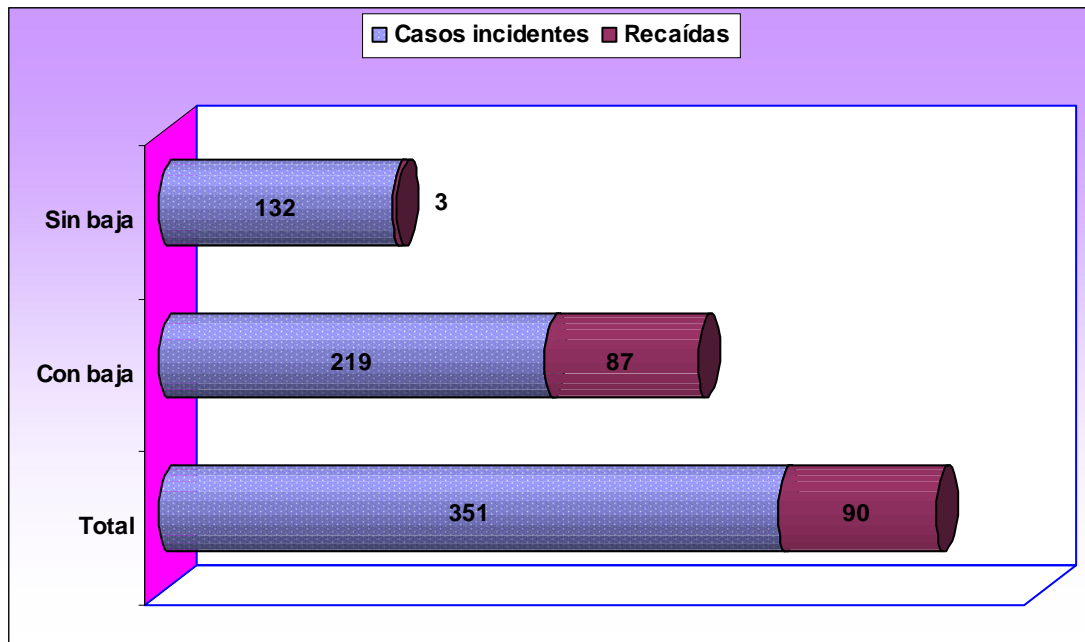

Enfermedades profesionales. Casos incidentes según sector de actividad y grado

Sector	Total nº	Total %	Con Baja	Sin Baja
Agricultura	62	17,7	46	16
Industria	129	36,8	83	46
Construcción	32	9,1	16	16
Servicios	128	36,5	74	54
TOTAL	351	100,0	219	132

Enfermedades profesionales. Casos incidentes según sector de actividad

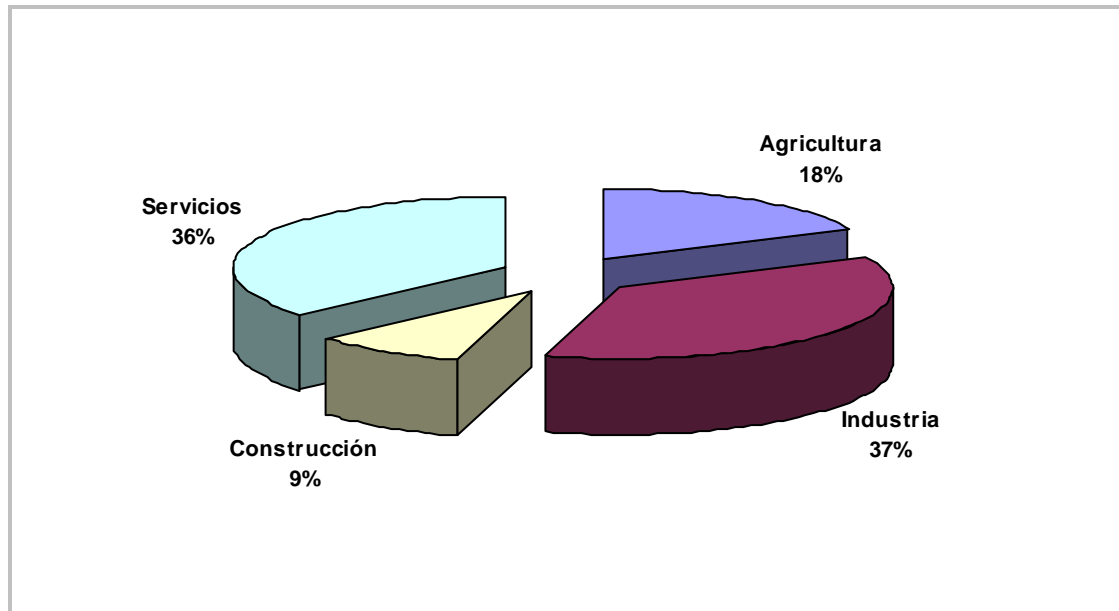

Distribución de Enfermedades Profesionales totales según grado y número de recaída

*Nº RECAÍDAS	Total nº	Total %	Con Baja	Sin Baja
Casos incidentes	351	79,59	219	132
1	69	15,65	66	3
2	17	3,85	17	0
3	4	0,91	4	0
TOTAL	441	100,00	306	135

* Número de orden de recaída del parte dentro del proceso, 1 la primera recaída, y así sucesivamente.

Enfermedades Profesionales totales según sexo

Sexo	Total nº	Total %	Con baja	Sin baja
Hombre	239	54,20	161	78
Mujer	202	45,80	145	57
TOTAL	441	100,00	306	135

Enfermedades Profesionales totales según edad

Edad	Total nº	Total %	Con baja	Sin baja
Menos de 20 años	2	0,45	2	0
De 20 a 24 años	20	4,54	16	4
De 25 a 29 años	42	9,52	30	12

Enfermedades profesionales totales

Edad	Total nº	Total %	Con baja	Sin baja
De 30 a 34 años	61	13,83	42	19
De 35 a 39 años	75	17,01	52	23
De 40 a 44 años	76	17,23	51	25
De 45 a 49 años	76	17,23	51	25
De 50 a 54 años	50	11,34	35	15
De 55 s 59 años	31	7,03	22	9
De 60 y más años	8	1,81	5	3
TOTAL	441	100,00	306	135

Enfermedades Profesionales totales según sector de actividad económica

Sector	Total nº	Total %	Con baja	Sin baja
AGRICULTURA	78	17,7	61	17
INDUSTRIA	172	39,0	124	48
CONSTRUCCIÓN	41	9,3	25	16
SERVICIOS	150	34,0	96	54
TOTAL	441	100,0	306	135

Enfermedades Profesionales totales según mes del diagnóstico y grado

Mes	Total nº	Total %	Con baja	Sin baja
Enero	56	12,7	39	17
Febrero	51	11,6	36	15
Marzo	59	13,4	45	14
Abril	42	9,5	27	15
Mayo	42	9,5	32	10
Junio	29	6,6	22	7
Julio	19	4,3	9	10
Agosto	14	3,2	9	5
Septiembre	40	9,1	28	12
Octubre	33	7,5	24	9
Noviembre	34	7,7	25	9
Diciembre	22	5,0	10	12
TOTAL	441	100,0	306	135

Enfermedades Profesionales totales diagnosticadas mensualmente

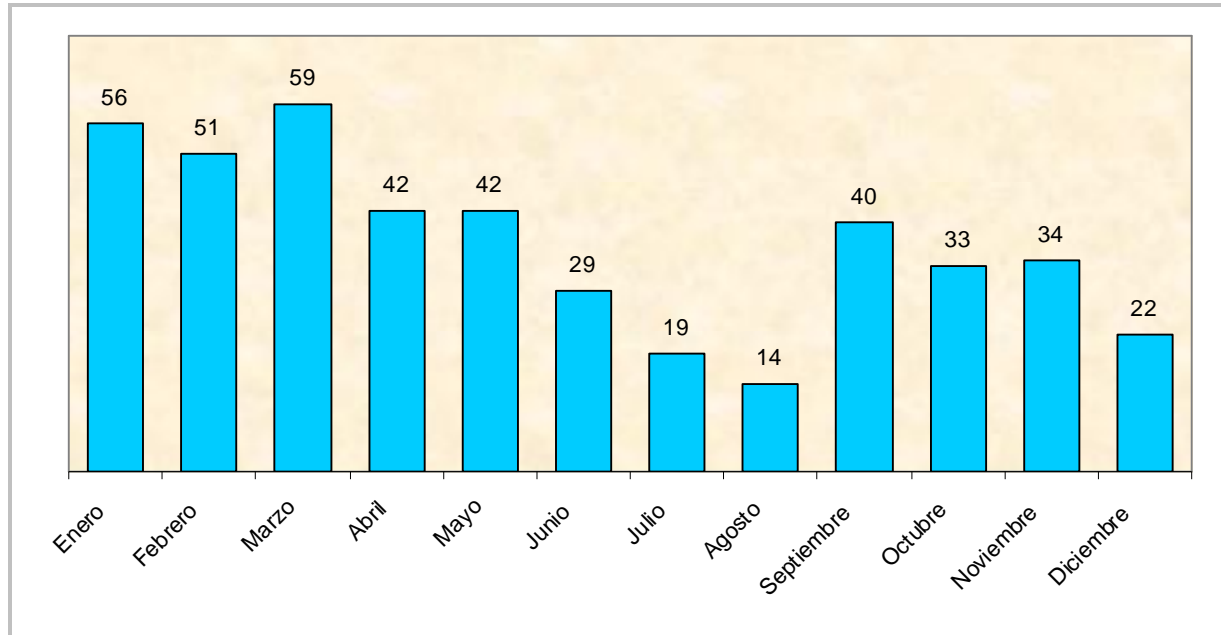

Enfermedades Profesionales totales según grado de enfermedad y actividad económica

Cód. CNAE 09	Total nº	Total %	Con baja	Sin baja
011 Cultivos no perennes	46	10,4	38	8
012 Cultivos perennes	19	4,3	17	2
014 Producción ganadera	3	0,7	2	1
016 Actividades de apoyo a la agricultura, a la ganadería y de preparación posterior a la cosecha	4	0,9	3	1
024 Servicios de apoyo a la silvicultura	1	0,2	1	0
032 Acuicultura	5	1,1	0	5
081 Extracción de piedra, arena y arcilla	1	0,2	0	1
101 Procesado y conservación de carne y elaboración de productos cárnicos	87	19,7	78	9
102 Procesado y conservación de pescados, crustáceos y moluscos	1	0,2	0	1
103 Procesado y conservación de frutas y hortalizas	10	2,3	7	3
105 Fabricación de productos lácteos	1	0,2	0	1
107 Fabricación de productos de panadería y pastas alimenticias	4	0,9	2	2
108 Fabricación de otros productos alimenticios	3	0,7	1	2
139 Fabricación de otros productos textiles	1	0,2	0	1
141 Confección de prendas de vestir, excepto de peletería	1	0,2	0	1
151 Preparación, curtido y acabado del cuero; fabricación de artículos de marroquinería, viaje y de guarnicionería y talabartería; preparación y teñido de pieles	3	0,7	0	3
162 Fabricación de productos de madera, corcho, cestería y espartería	1	0,2	0	1
172 Fabricación de artículos de papel y de cartón	1	0,2	1	0
181 Artes gráficas y servicios relacionados con las	2	0,5	2	0

Enfermedades profesionales totales

Cód. CNAE 09	Total nº	Total %	Con baja	Sin baja
mismas				
204 Fabricación de jabones, detergentes y otros artículos de limpieza y abrillantamiento; fabricación de perfumes y cosméticos	4	0,9	4	0
221 Fabricación de productos de caucho	2	0,5	0	2
222 Fabricación de productos de plástico	1	0,2	1	0
231 Fabricación de vidrio y productos de vidrio	1	0,2	0	1
233 Fabricación de productos cerámicos para la construcción	2	0,5	2	0
234 Fabricación de otros productos cerámicos	1	0,2	0	1
237 Corte, tallado y acabado de la piedra	2	0,5	2	0
251 Fabricación de elementos metálicos para la construcción	2	0,5	2	0
255 Forja, estampación y embutición de metales; metalurgia de polvos	1	0,2	0	1
256 Tratamiento y revestimiento de metales; ingeniería mecánica por cuenta de terceros	1	0,2	0	1
259 Fabricación de otros productos metálicos	6	1,4	3	3
282 Fabricación de otra maquinaria de uso general	1	0,2	1	0
289 Fabricación de otra maquinaria para usos específicos	2	0,5	1	1
301 Construcción naval	4	0,9	2	2
310 Fabricación de muebles	17	3,9	10	7
323 Fabricación de artículos de deporte	1	0,2	0	1
331 Reparación de productos metálicos, maquinaria y equipo	2	0,5	2	0
360 Captación, depuración y distribución de agua	2	0,5	1	1
381 Recogida de residuos	3	0,7	1	2
382 Tratamiento y eliminación de residuos	1	0,2	1	0
412 Construcción de edificios	15	3,4	10	5
421 Construcción de carreteras y vías férreas, puentes y túneles	1	0,2	1	0
422 Construcción de redes	1	0,2	1	0
431 Demolición y preparación de terrenos	2	0,5	0	2
432 Instalaciones eléctricas, de fontanería y otras instalaciones en obras de construcción	10	2,3	6	4
433 Acabado de edificios	9	2,0	6	3
439 Otras actividades de construcción especializada	3	0,7	1	2
451 Venta de vehículos de motor	2	0,5	0	2
452 Mantenimiento y reparación de vehículos de motor	5	1,1	4	1
463 Comercio al por mayor de productos alimenticios, bebidas y tabaco	26	5,9	21	5
464 Comercio al por mayor de artículos de uso doméstico	2	0,5	2	0
469 Comercio al por mayor no especializado	2	0,5	1	1
471 Comercio al por menor en establecimientos no especializados	14	3,2	8	6
472 Comercio al por menor de productos alimenticios, bebidas y tabaco en establecimientos especializados	7	1,6	6	1
475 Comercio al por menor de otros artículos de uso doméstico en establecimientos especializados	2	0,5	2	0
477 Comercio al por menor de otros artículos en establecimientos especializados	1	0,2	1	0
494 Transporte de mercancías por carretera y servicios de mudanza	2	0,5	0	2
521 Depósito y almacenamiento	1	0,2	1	0
561 Restaurantes y puestos de comidas	9	2,0	5	4
562 Provisión de comidas preparadas para eventos	3	0,7	0	3

Enfermedades profesionales totales

Cód. CNAE 09	Total nº	Total %	Con baja	Sin baja
y otros servicios de comidas				
563 Establecimientos de bebidas	7	1,6	3	4
662 Actividades auxiliares a seguros y fondos de pensiones	1	0,2	0	1
721 Investigación y desarrollo experimental en ciencias naturales y técnicas	1	0,2	0	1
749 Otras actividades profesionales, científicas y técnicas n.c.o.p.	1	0,2	0	1
774 Arrendamiento de la propiedad intelectual y productos similares, excepto trabajos protegidos por los derechos de autor	1	0,2	0	1
782 Actividades de las empresas de trabajo temporal	11	2,5	10	1
801 Actividades de seguridad privada	1	0,2	1	0
812 Actividades de limpieza	12	2,7	10	2
822 Actividades de los centros de llamadas	1	0,2	0	1
841 Administración Pública y de la política económica y social	13	2,9	8	5
853 Educación secundaria	1	0,2	0	1
855 Otra educación	2	0,5	1	1
861 Actividades hospitalarias	7	1,6	6	1
862 Actividades médicas y odontológicas	2	0,5	1	1
869 Otras actividades sanitarias	1	0,2	0	1
881 Actividades de servicios sociales sin alojamiento para personas mayores y con discapacidad	1	0,2	0	1
889 Otras actividades de servicios sociales sin alojamiento	2	0,5	0	2
931 Actividades deportivas	2	0,5	0	2
942 Actividades sindicales	1	0,2	0	1
960 Otros servicios personales	6	1,4	5	1
TOTAL	441	100,0	306	135

Enfermedades Profesionales totales según grupo de enfermedad profesional

Grupos de enfermedad profesional	Total nº	Total %	Enf. Prof. Con baja		Enf. Prof. Sin baja	
			Nº	% del total	Nº	% del total
1) ENFERMEDADES PROFESIONALES CAUSADAS POR AGENTES QUÍMICOS	14	3,17	8	1,81	6	1,36
1A Metales	8	1,81	5	1,13	3	0,68
1B Metaloides	1	0,23	1	0,23	0	0,00
1J Amoniaco	1	0,23	1	0,23	0	0,00
1K Aromáticos	1	0,23	0	0,00	1	0,23
1L Cetonas	1	0,23	0	0,00	1	0,23
1O Éteres	1	0,23	0	0,00	1	0,23
1S Organoclorados y organofosforados	1	0,23	1	0,23	0	0,00
2) ENFERMEDADES PROFESIONALES CAUSADAS POR AGENTES FÍSICOS	390	88,44	276	62,59	114	25,85
2A Hipoacusia o sordera causada por el ruido	4	0,91	0	0,00	4	0,91
2B Enfermedades osteoarticulares o angioneuróticas provocadas por vibraciones mecánicas	1	0,23	1	0,23	0	0,00

Enfermedades profesionales totales

			Enf. Prof. Con baja		Enf. Prof. Sin baja	
2C Enfermedades de las bolsas serosas debidas a la presión, celulitis subcutáneas	2	0,45	0	0,00	2	0,45
2D Enfermedades por fatiga e inflamación de las vainas tendinosas y de tejidos	262	59,41	205	46,49	57	12,93
2F Parálisis de los nervios debidas a la presión	113	25,62	69	15,65	44	9,98
2G Lesiones del menisco por mecanismos de arrancamiento y compresión asociadas, dando lugar a fisuras o roturas completas	1	0,23	0	0,00	1	0,23
2H Enfermedades provocadas por compresión o descompresión atmosférica	3	0,68	0	0,00	3	0,68
2L Nódulos de las cuerdas vocales a causa de los esfuerzos sostenidos de la voz debido a motivos profesionales	4	0,91	1	0,23	3	0,68
3) ENFERMEDADES PROFESIONALES CAUSADAS POR AGENTES BIOLÓGICOS	4	0,91	3	0,68	1	0,23
3A Enfermedades infecciosas causadas por el trabajo de las personas que se ocupan de la prevención y asistencia	2	0,45	1	0,23	1	0,23
3B Enfermedades infecciosas o parasitarias transmitidas al hombre por los animales o por sus productos y cadáveres.	1	0,23	1	0,23	0	0,00
3D Enfermedades infecciosas o parasitarias no contempladas en otros apartados: micosis, legionella y elmintiasis	1	0,23	1	0,23	0	0,00
4) ENFERMEDADES PROFESIONALES CAUSADAS POR INHALACIÓN DE SUSTANCIAS Y AGENTES NO COMPRENDIDOS EN OTROS APARTADOS	12	2,72	9	2,04	3	0,68
4A Polvo de sílice	4	0,91	3	0,68	1	0,23
4H Sustancia de alto peso molecular(sustancias de origen vegetal, animal, microorganismos, y sustancias enzimáticas de origen vegetal, animal y/o microorganismos)	8	1,81	6	1,36	2	0,45
5) ENFERMEDADES PROFESIONALES DE LA PIEL CAUSADAS POR SUSTANCIAS Y AGENTES NO COMPRENDIDOS EN ALGUNO DE LOS OTROS APARTADOS	21	4,76	10	1,76	11	1,94
5A Sustancias de bajo peso molecular por debajo de los 1.000 daltons (metales y sus sales, polvos de maderas, productos farmacéuticos, aditivos, etc)	12	2,72	10	1,76	4	0,71

			Enf. Prof. Con baja		Enf. Prof. Sin baja	
5B Agentes y sustancias de alto peso molecular, por encima de los 1.000 daltons, (sustancias de origen vegetal, animal, microorganismos y sustancias enzimáticas)	7	1,59	8	1,41	4	0,71
5D Agentes infecciosos	2	0,45	2	0,35	0	0,00
6) ENFERMEDADES PROVOCADAS POR AGENT. CARCINOGENICOS						
6A Amianto	-	-	-	-	-	-
TOTAL	441	100,00	306	53,97	135	23,81

Enfermedades Profesionales totales distribuidas por grupo de enfermedad

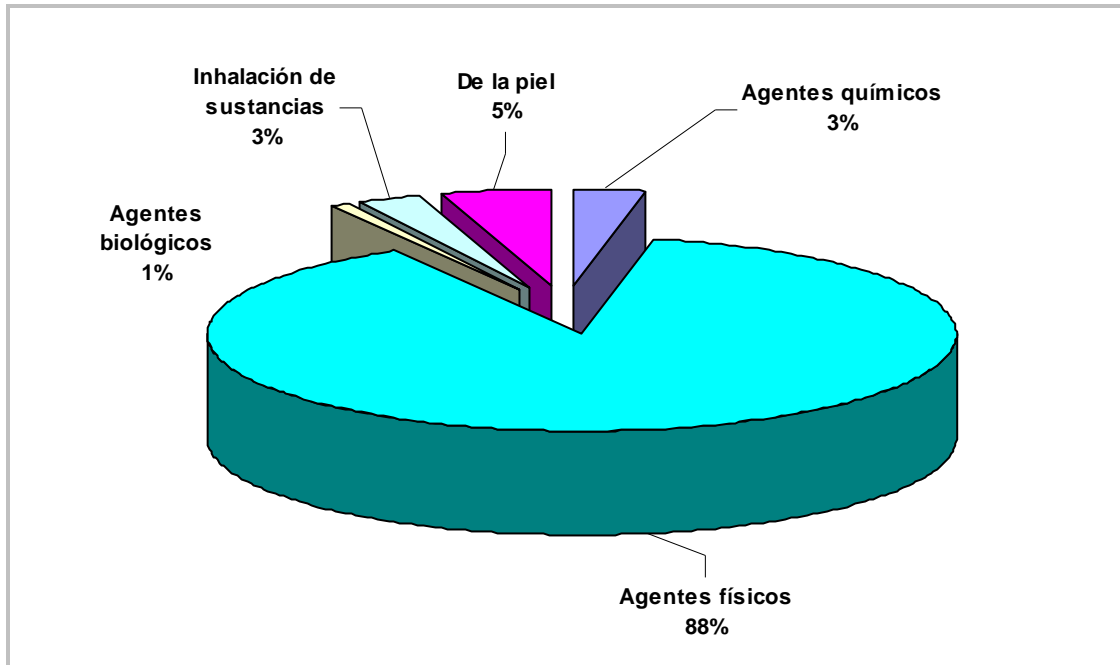

Enfermedades Profesionales totales según parte del cuerpo afectada

Parte de cuerpo	Total nº	Total %	Con baja	Sin baja
00 - Parte del cuerpo afectada, sin especificar	7	1,6	3	4
12 - Zona facial	1	0,2	0	1
13 - Ojo (s)	1	0,2	1	0
14 - Oreja (s)	5	1,1	0	5
18 - Cabeza, múltiples partes afectadas	1	0,2	1	0
19 - Cabeza, otras partes no mencionadas anteriormente	2	0,5	0	2
29 - Cuello, otras partes no mencionadas anteriormente	3	0,7	1	2
42 - Región torácica, incluidos sus órganos	7	1,6	5	2
48 - Tronco, múltiples partes afectadas	1	0,2	0	1
49 - Tronco, otras partes no mencionadas anteriormente	1	0,2	1	0
50 - Extremidades superiores, no descritas con más detalle	15	3,4	14	1
51 - Hombro y articulaciones del húmero	31	7,0	25	6

Enfermedades profesionales totales

Parte de cuerpo	Total nº	Total %	Con baja	Sin baja
52 - Brazo, incluida la articulación del cúbito	111	25,2	70	41
53 - Mano	66	15,0	46	20
54 - Dedo (s)	15	3,4	12	3
55 - Muñeca	149	33,8	107	42
58 - Extremidades superiores, múltiples partes afectadas	5	1,1	4	1
59 - Extremidades superiores, otras partes no mencionadas anteriormente	9	2,0	8	1
60 - Extremidades inferiores, no descritas con más detalle	1	0,2	0	1
62 - Pierna, incluida la rodilla	1	0,2	0	1
70 - Todo el cuerpo y múltiples partes, no descritas con más detalle	1	0,2	1	0
71 - Todo el cuerpo (efectos sistémicos)	1	0,2	1	0
78 - Múltiples partes del cuerpo afectadas	5	1,1	5	0
99 - Otras partes del cuerpo no mencionadas anteriormente	2	0,5	1	1
TOTAL	441	100,0	306	135

Enfermedades Profesionales totales según diagnóstico CIE10

Diagnóstico CIE 10	Total nº	Total %	Con baja	Sin baja
A239 - BRUCELOSIS, NO ESPECIFICADA	1	0,2	1	0
B171 - HEPATITIS AGUDA TIPO C	1	0,2	0	1
G560 - SINDROME DEL CANAL CARPIANO	5	1,1	3	2
G560 - SINDROME DEL TUNEL CARPIANO	99	22,4	63	36
G561 - OTRAS LESIONES DEL NERVIIO MEDIANO	1	0,2	0	1
G562 - LESIÓN DEL NERVIIO CUBITAL	7	1,6	3	4
G568 - OTRAS MONONEUROPATIAS DEL MIEMBRO SUPERIOR	1	0,2	0	1
G569 - MONONEUROPATIA DEL MIEMBRO SUPERIOR, SIN OTRA ESPECIFICACION	1	0,2	1	0
H103 - CONJUNTIVITIS AGUDA, NO ESPECIFICADA	1	0,2	1	0
H903 - HIPOACUSIA NEUROSENSORIAL, BILATERAL	2	0,5	0	2
H905 - HIPOACUSIA NEUROSENSORIAL, SIN OTRA ESPECIFICACION	1	0,2	0	1
H919 - HIPOACUSIA, NO ESPECIFICADA	1	0,2	0	1
H930 - TRASTORNOS DEGENERATIVOS Y VASCULARES DEL OIDO	1	0,2	0	1
J382 - NODULOS DE LAS CUERDAS VOCALES	2	0,5	1	1
J450 - ASMA PREDOMINANTEMENTE ALERGICA	4	0,9	4	0
J459 - ASMA, NO ESPECIFICADA	3	0,7	2	1
J628 - NEUMOCONIOSIS DEBIDA A OTROS POLVOS QUE CONTIENEN SILICE	4	0,9	3	1
J638 - NEUMOCONIOSIS DEBIDA A OTROS POLVOS INORGANICOS ESPECIFICADOS	1	0,2	0	1
L230 - DERMATITIS ALERGICA DE CONTACTO DEBIDA A METALES	11	2,5	7	4
L231 - DERMATITIS ALERGICA DE CONTACTO DEBIDA A ADHESIVOS	1	0,2	1	0
L232 - DERMATITIS ALERGICA DE CONTACTO DEBIDA A COSMETICOS	1	0,2	0	1
L233 - DERMATITIS ALERGICA DE CONTACTO POR DROGAS EN CONTACTO CON LA PIEL	1	0,2	1	0
L235 - DERMATITIS ALERGICA DE CONTACTO DEBIDA A OTROS PRODUCTOS QUIMICOS	5	1,1	3	2
L238 - DERMATITIS ALERGICA DE CONTACTO DEBIDA A OTROS AGENTES	1	0,2	1	0
L239 - DERMATITIS ALERGICA DE CONTACTO, DE CAUSA NO ESPECIFICADA	3	0,7	2	1
L245 - DERMATITIS DE CONTACTO POR IRRITANTES, POR OTROS PRODUCTOS QUIMICOS	2	0,5	0	2
L250 - DERMATITIS DE CONTACTO, FORMA NO	1	0,2	1	0

Enfermedades profesionales totales

Diagnóstico CIE 10	Total nº	Total %	Con baja	Sin baja
ESPECIFICADA, DEBIDA A COSMETICOS				
L253 - DERMATITIS DE CONTACTO, FORMA NO ESPECIFICADA, POR OTROS PRODUCTOS QUIMICOS	2	0,5	2	0
L258 - DERMATITIS DE CONTACTO, FORMA NO ESPECIFICADA, DEBIDA A OTROS AGENTES	2	0,5	0	2
L259 - DERMATITIS DE CONTACTO, FORMA Y CAUSA NO ESPECIFICADAS	3	0,7	0	3
L25X - DERMATITIS NO ESPECIFICADA	1	0,2	0	1
L709 - ACNE, NO ESPECIFICADO	1	0,2	0	1
M233 - OTROS TRASTORNOS DE LOS MENISCOS	1	0,2	0	1
M255 - DOLOR EN ARTICULACION	4	0,9	1	3
M653 - DEDO EN GATILLO	12	2,7	9	3
M654 - TENOSINOVITIS DE ESTILOIDES RADIAL (DE QUERVAIN)	69	15,6	65	4
M658 - OTRAS SINOVITIS Y TENOSINOVITIS	1	0,2	0	1
M659 - SINOVITIS Y TENOSINOVITIS, NO ESPECIFICADA	5	1,1	4	1
M664 - RUPTURA ESPONTANEA DE OTROS TENDONES	1	0,2	1	0
M678 - OTROS TRASTORNOS ESPECIFICADOS DE LA SINOVIA Y DEL TENDON	1	0,2	1	0
M679 - TRASTORNO SINOVIAL Y TENDINOSO, NO ESPECIFICADO	5	1,1	5	0
M700 - SINOVITIS CREPITANTE CRONICA DE LA MANO Y DE LA MUÑECA	21	4,8	17	4
M700 - TENDOSINOVITIS DE LA MANO Y LA MUNECA	8	1,8	6	2
M701 - BURSITIS DE LA MANO	1	0,2	1	0
M703 - OTRAS BURSITIS DEL CODO	2	0,5	1	1
M751 - SINDROME DEL MANGUITO ROTATORIO	4	0,9	3	1
M753 - TENDINITIS CALCIFICANTE DEL HOMBRO	18	4,1	17	1
M755 - BURSITIS DEL HOMBRO	1	0,2	1	0
M758 - OTRAS LESIONES DEL HOMBRO	1	0,2	0	1
M759 - LESION DEL HOMBRO, NO ESPECIFICADA	3	0,7	1	2
M770 - EPICONDILITIS MEDIA	74	16,8	57	17
M770 - EPICONDILITIS MEDIAL (codo)	6	1,4	3	3
M771 - EPICONDILITIS LATERAL	24	5,4	11	13
M794 - HIPERTROFIA DE PAQUETE ADIPOSO (INFRARROTULIANO)	1	0,2	0	1
R491 - AFONIA	2	0,5	0	2
S640 - TRAUMATISMO DEL NERVIU CUBITAL A NIVEL DE LA MUÑECA Y DE LA MANO	2	0,5	1	1
S667 - TRAUMATISMO DE MULTIPLES TENDONES Y MUSCULOS EXTENSORES A NIVEL DE LA MUÑECA Y LA MANO	1	0,2	1	0
T700 - BAROTRAUMA OTITICO	1	0,2	0	1
T701 - BAROTRAUMA SINUSAL	1	0,2	0	1
TOTAL	441	100,0	306	135

Enfermedades Profesionales totales según causa de cierre del parte médico

Causa de cierre	Total nº	Total %	Enf. Prof. Con baja	Enf. Prof. sin baja
Alta con propuesta de Incapacidad permanente	8	1,8	8	0
Alta por curación en todos los casos y/o alta laboral	263	59,6	256	7
Lesiones permanentes no invalidantes	7	1,6	3	4
Otras causas	53	12,0	6	47
Sin baja laboral	77	17,5	0	77
Continúan de baja	33	7,5	33	0
TOTAL	441	100,0	306	135

ENFERMEDADES PROFESIONALES CON BAJA

Enfermedades Profesionales con baja según sector de actividad económica, sexo y edad

Grupo edad	TOTAL			AGRICULTURA			INDUSTRIA			CONSTRUCCIÓN			SERVICIOS		
	Hombre	Mujer	Total	Hombre	Mujer	Total	Hombre	Mujer	Total	Hombre	Mujer	Total	Hombre	Mujer	Total
Menos de 20 años	2	0	2	1	1	2	2	0	2	0	0	0	0	0	0
De 20 a 24 años	10	6	16	2	5	7	6	2	8	0	0	0	3	3	6
De 25 a 29 años	14	16	30	2	6	8	6	3	9	4	0	4	2	8	10
De 30 a 34 años	23	19	42	4	9	13	12	4	16	2	0	2	7	9	16
De 35 a 39 años	28	24	52	1	9	10	14	4	18	4	0	4	6	11	17
De 40 a 44 años	26	25	51	3	7	10	17	6	23	5	0	5	3	10	13
De 45 a 49 años	28	23	51	6	2	8	17	4	21	6	0	6	2	12	14
De 50 a 54 años	15	20	35	1	2	3	7	8	15	2	0	2	0	10	10
De 55 a 59 años	11	11	22	0	0	0	7	2	9	1	0	1	2	7	9
De 60 y más años	4	1	5	0	0	0	3	0	3	1	0	1	0	1	1
TOTAL	161	145	306	20	41	61	91	33	124	25	0	25	25	71	96

Evolución sectorial de Enfermedades Profesionales con baja Periodo 2011-2012

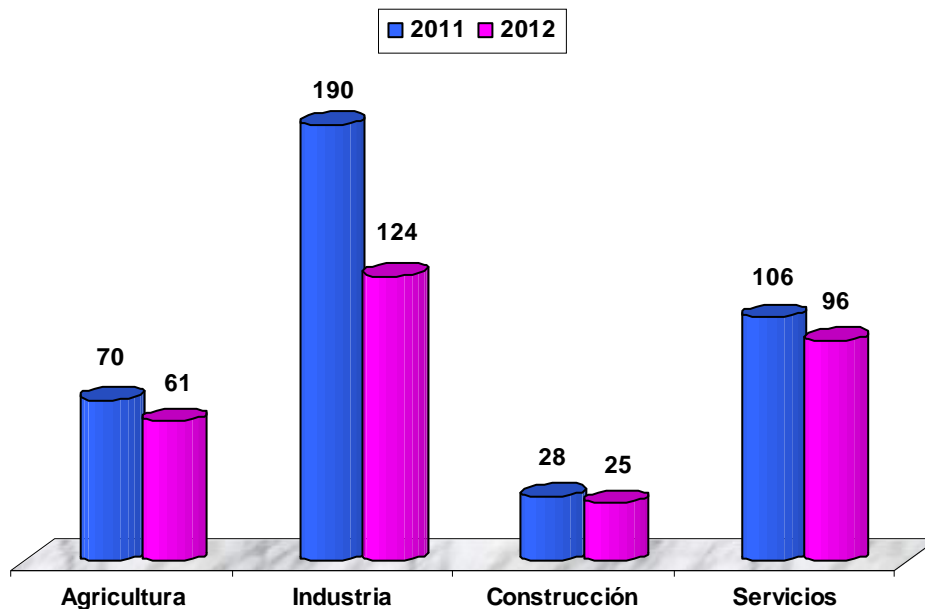

Distribución sectorial de Enfermedades Profesionales con baja según sexo. 2012

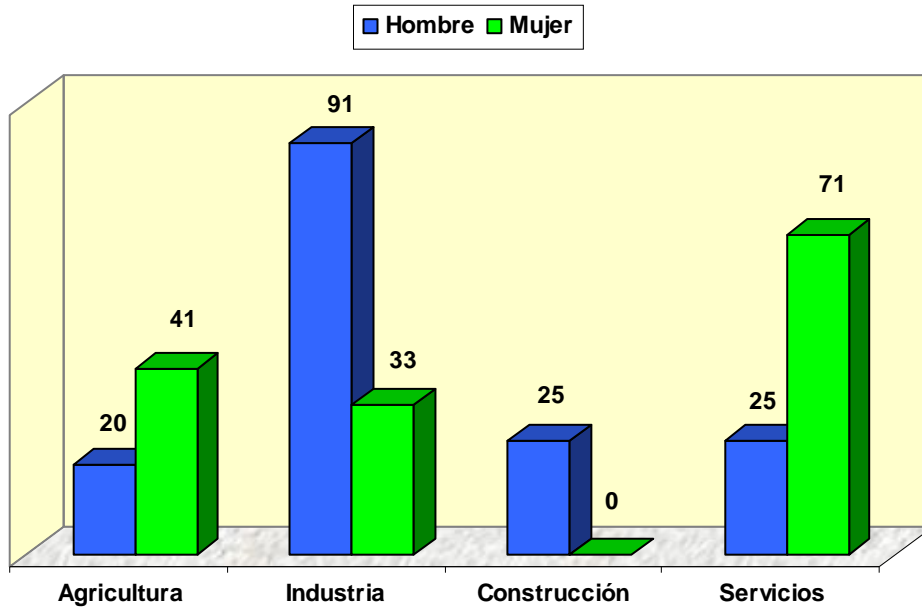

Enfermedades Profesionales con baja según grupo de enfermedad profesional y sector de actividad económica

Sector	Total		Agentes químicos		Agentes físicos		Agentes biológicos		Inhalación sustancias		Piel		Carcinogénicos
	Total nº	Total %	Total nº	% del total	Total nº	% del total	Total nº	% del total	Total nº	% del total	Total nº	% del total	Total nº
AGRICULTURA	61	19,93	6	1,96	54	17,65	0	0,00	1	0,33	0	0,00	-
INDUSTRIA	124	40,52	1	0,33	118	38,56	1	0,33	2	0,65	2	0,65	-
CONSTRUCCIÓN	25	8,17	0	0,00	20	6,54	0	0,00	2	0,65	3	0,98	-
SERVICIOS	96	31,37	1	0,33	84	27,45	2	0,65	4	1,31	5	1,63	-
TOTAL	306	100,00	8	2,61	276	90,20	3	0,98	9	2,94	10	3,27	-

Distribución sectorial de Enfermedades Profesionales con baja según grupo de enfermedad

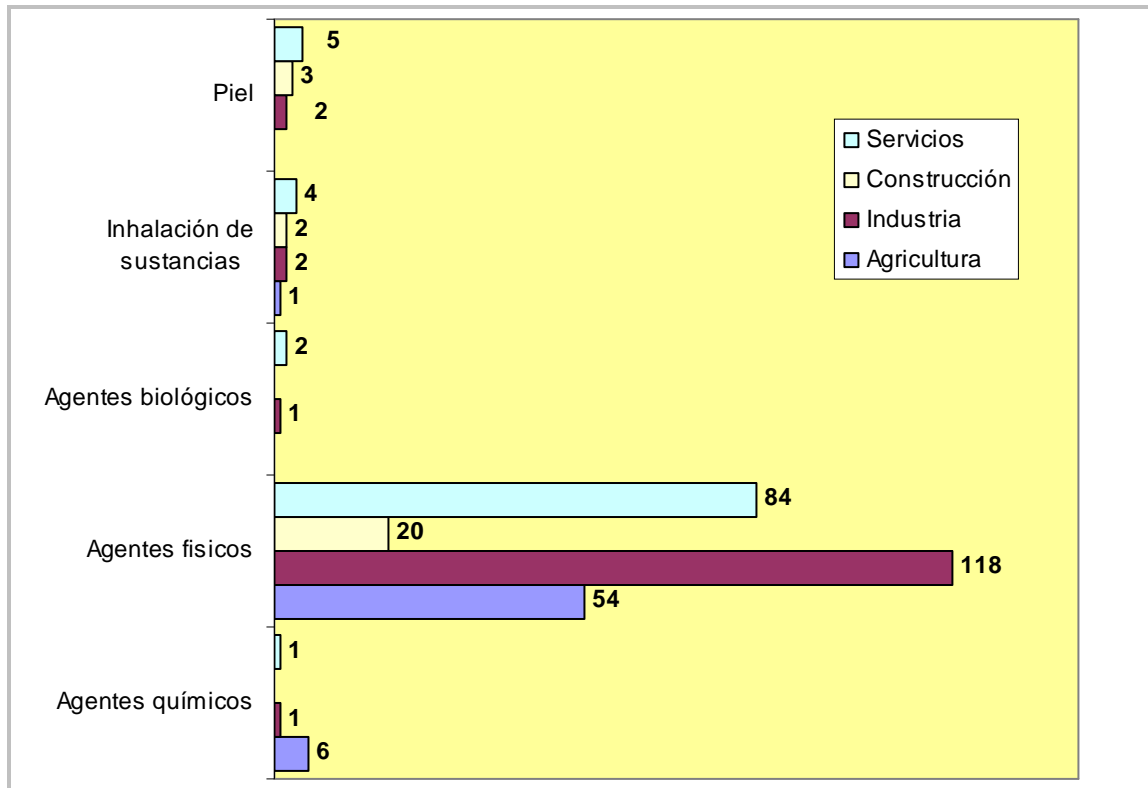

Enfermedades Profesionales con baja según grupo de enfermedad profesional y grupos de edad

Grupo edad	Total nº	Total %	Agentes químicos		Agentes físicos		Agentes biológicos		Inhalación sustancias		Piel	
			Total nº	% del total	Total nº	% del total	Total nº	% del total	Total nº	% del total	Total nº	% del total
Menos de 20 años	2	0,65	0	0,00	2	0,65	0	0,00	0	0,00	0	0,00
De 20 a 24 años	16	5,23	0	0,00	14	4,58	0	0,00	1	0,33	1	0,33
De 25 a 29 años	30	9,80	0	0,00	28	9,15	0	0,00	2	0,65	0	0,00
De 30 a 34 años	42	13,73	1	0,33	36	11,76	1	0,33	2	0,65	2	0,65
De 35 a 39 años	52	16,99	0	0,00	44	14,38	2	0,65	3	0,98	3	0,98
De 40 a 44 años	51	16,67	1	0,33	50	16,34	0	0,00	0	0,00	0	0,00
De 45 a 49 años	51	16,67	2	0,65	49	16,01	0	0,00	0	0,00	0	0,00
De 50 a 54 años	35	11,44	4	1,31	31	10,13	0	0,00	0	0,00	0	0,00
De 55 s 59 años	22	7,19	0	0,00	18	5,88	0	0,00	0	0,00	4	1,31
De 60 y más años	5	1,63	0	0,00	4	1,31	0	0,00	1	0,33	0	0,00
TOTAL	306	100,00	8	2,61	276	90,20	3	0,98	9	2,94	10	3,27

Enfermedades Profesionales con baja según grupos de edad

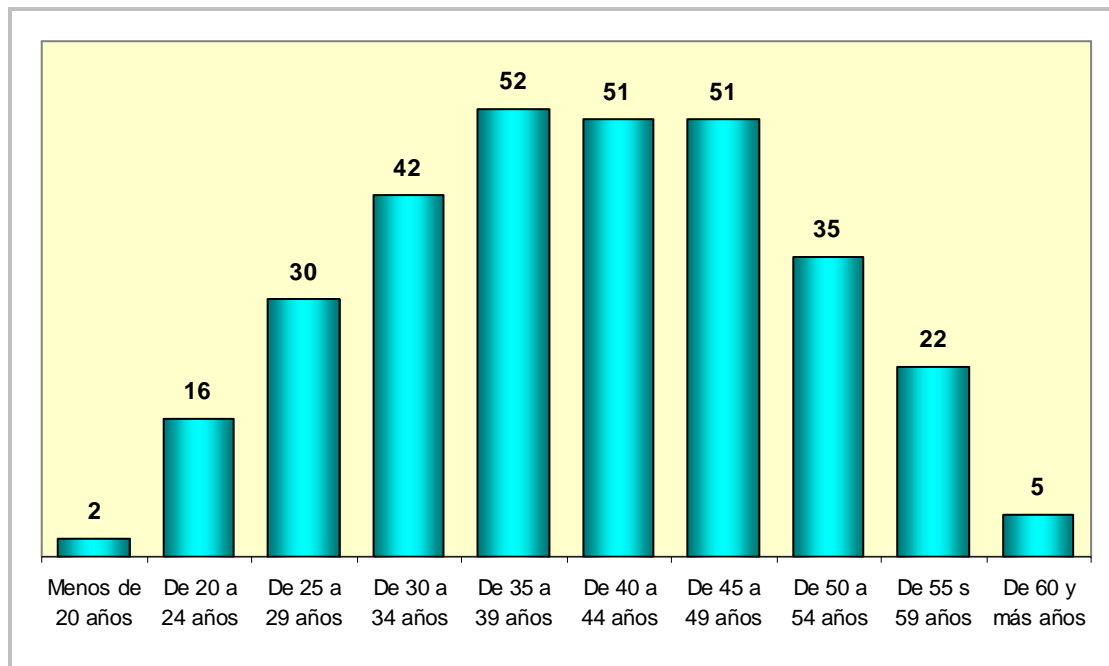

Enfermedades Profesionales con baja según subgrupo de enfermedad profesional y sexo

Subgrupo de enfermedad profesional	Total nº	Total %	Hombres nº	Hombres % sobre total	Mujeres nº	Mujeres % sobre total
1A Metales	5	1,63	5	1,63	0	0,00
1B Metaloides	1	0,33	1	0,33	0	0,00
1J Amoniaco	1	0,33	0	0,00	1	0,33
1S Organoclorados y organofosforados	1	0,33	0	0,00	1	0,33
2B Enfermedades osteoarticulares o angioneuróticas provocadas por vibraciones mecánicas	1	0,33	1	0,33	0	0,00
2D Enfermedades por fatiga e inflamación de las vainas tendinosas y de tejidos	205	66,99	112	36,60	93	30,39
2F Parálisis de los nervios debidas a la presión	69	22,55	28	9,15	41	13,40
2L Nódulos de las cuerdas vocales a causa de los esfuerzos sostenidos de la voz debido a motivos profesionales	1	0,33	0	0,00	1	0,33
3A Enfermedades infecciosas causadas por el trabajo de las personas que se ocupan de la prevención y asistencia	1	0,33	1	0,33	0	0,00
3B Enfermedades infecciosas o parasitarias transmitidas al hombre por los animales o por sus productos y cadáveres.	1	0,33	1	0,33	0	0,00
3D Enfermedades infecciosas o parasitarias nocontempladas en otros apartados: micosis, legionella y elmintiasis	1	0,33	0	0,00	1	0,33

Subgrupo de enfermedad profesional	Total nº	Total %	Hombres nº	Hombres % sobre total	Mujeres nº	Mujeres % sobre total
4A Polvo de sílice	3	0,98	3	0,98	0	0,00
4H Sustancia de alto peso molecular(sustancias de origen vegetal, animal, microorganismos, y sustancias enzimáticas de origen vegetal, animal y/o microorganismos)	6	1,96	4	1,31	2	0,65
5A Sustancias de bajo peso molecular por debajo de los 1.000 daltons (metales y sus sales, polvos de maderas, productos farmacéuticos, aditivos, etc)	6	1,96	2	0,65	4	1,31
5B Agentes y sustancias de alto peso molecular, por encima de los 1.000 daltons, (sustancias de origen vegetal, animal, microorganismos y sustancias enzimáticas)	3	0,98	3	0,98	0	0,00
5D Agentes infecciosos	1	0,33	0	0,00	1	0,33
TOTAL	306	100,00	161	52,61	145	47,39

Enfermedades Profesionales con baja según subgrupo de enfermedad y sexo. Casos más frecuentes.

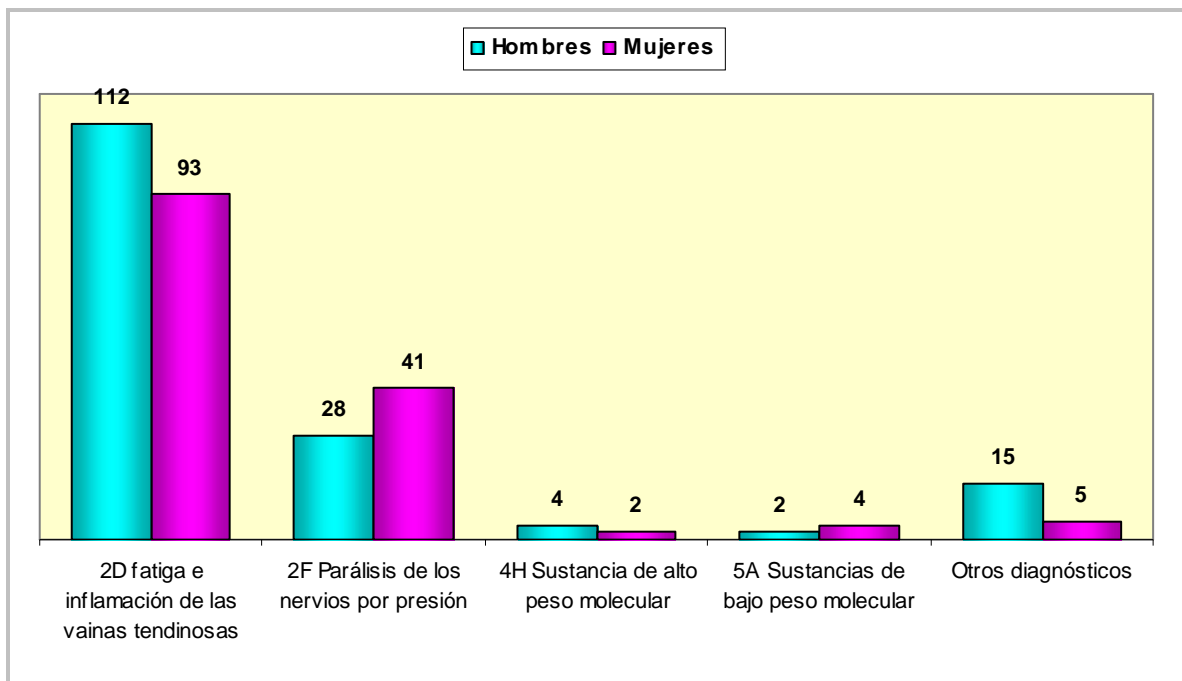

Enfermedades Profesionales con baja: casos incidentes y recaídas según subgrupo de enfermedad

Subgrupo enfermedad profesional	TOTAL		Casos incidentes con baja		Recaídas con baja	
	Nº	%	Nº	%	Nº	%
1A Metales	5	1,63	3	0,98	2	0,65
1B Metaloides	1	0,33	1	0,33	0	0,00
1J Amoniaco	1	0,33	1	0,33	0	0,00
1S Organoclorados y organofosforados	1	0,33	1	0,33	0	0,00
2B Enfermedades osteoarticulares o angioneuróticas provocadas por vibraciones mecánicas	1	0,33	1	0,33	0	0,00
2D Enfermedades por fatiga e inflamación de las vainas tendinosas y de tejidos	205	66,99	153	50,00	52	16,99
2F Parálisis de los nervios debidas a la presión	69	22,55	42	13,73	27	8,82
2L Nódulos de las cuerdas vocales a causa de los esfuerzos sostenidos de la voz debido a motivos profesionales	1	0,33	1	0,33	0	0,00
3A Enfermedades infecciosas causadas por el trabajo de las personas que se ocupan de la prevención y asistencia	1	0,33	1	0,33	0	0,00
3B Enfermedades infecciosas o parasitarias transmitidas al hombre por los animales o por sus productos y cadáveres.	1	0,33	1	0,33	0	0,00
3D Enfermedades infecciosas o parasitarias nocontempladas en otros apartados: micosis, legionella y elmintiasis	1	0,33	1	0,33	0	0,00
4A Polvo de sílice	3	0,98	2	0,65	1	0,33
4H Sustancia de alto peso molecular(sustancias de origen vegetal, animal, microorganismos, y sustancias enzimáticas de origen vegetal, animal y/o microorganismos	6	1,96	5	1,63	1	0,33
5A Sustancias de bajo peso molecular por debajo de los 1.000 daltons (metales y sus sales, polvos de maderas, productos farmacéuticos, aditivos, etc)	6	1,96	3	0,98	3	0,98
5B Agentes y sustancias de alto peso molecular, por encima de los 1.000 daltons, (sustancias de origen vegetal, animal, microorganismos y sustancias enzimáticas)	3	0,98	2	0,65	1	0,33
5D Agentes infecciosos	1	0,33	1	0,33	0	0,00
TOTAL	306	100,00	219	71,57	87	28,43

Enfermedades profesionales con baja: casos incidentes y recaídas según subgrupo de enfermedad profesional. Casos más frecuentes

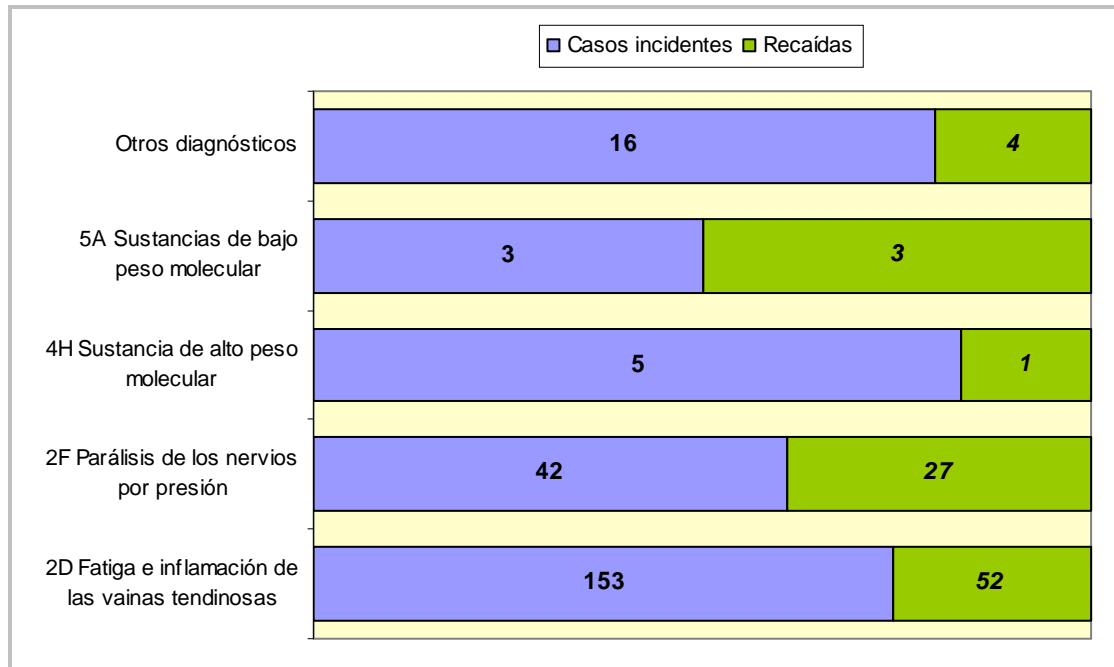

Enfermedades Profesionales con baja causadas por Agentes Físicos, según subgrupo de enfermedad y ocupación

Ocupación CNO 2011	TOTAL		Subgrupo de enfermedad profesional			
	Nº	%	2B	2D	2F	2L
21 Profesionales de la salud	1	0,36	0	1	0	0
22 Profesionales de la enseñanza infantil, primaria, secundaria y postsecundaria	1	0,36	0	0	0	1
26 Especialistas en organización de la Administración Pública y de las empresas y en la comercialización	1	0,36	0	0	1	0
31 Técnicos de las ciencias y de las ingenierías	1	0,36	0	1	0	0
33 Técnicos sanitarios y profesionales de las terapias alternativas	1	0,36	0	1	0	0
34 Profesionales de apoyo en finanzas y matemáticas	2	0,72	0	0	2	0
38 Técnicos de las tecnologías de la información y las comunicaciones (TIC)	2	0,72	0	1	1	0
43 Otros empleados administrativos sin tareas de atención al público	2	0,72	0	1	1	0
50 Camareros y cocineros propietarios	2	0,72	0	2	0	0
51 Trabajadores asalariados de los servicios de restauración	4	1,45	0	3	1	0

Enfermedades profesionales con baja

Ocupación CNO 2011	TOTAL		Subgrupo de enfermedad profesional			
	Nº	%	2B	2D	2F	2L
52 Dependientes en tiendas y almacenes	7	2,54	0	2	5	0
53 Comerciantes propietarios de tiendas	2	0,72	0	0	2	0
58 Trabajadores de los servicios personales	4	1,45	0	3	1	0
59 Trabajadores de los servicios de protección y seguridad	1	0,36	0	1	0	0
61 Trabajadores cualificados en actividades agrícolas	5	1,81	0	4	1	0
62 Trabajadores cualificados en actividades ganaderas, (incluidas avícolas, apícolas y similares)	2	0,72	0	2	0	0
71 Trabajadores en obras estructurales de construcción y afines	7	2,54	1	6	0	0
72 Trabajadores de acabado de construcciones e instalaciones (excepto electricistas), pintores y afines	9	3,26	0	7	2	0
73 Soldadores, chapistas, montadores de estructuras metálicas, herreros, elaboradores de herramientas y afines	4	1,45	0	4	0	0
74 Mecánicos y ajustadores de maquinaria	5	1,81	0	2	3	0
75 Trabajadores especializados en electricidad y electrotecnología	3	1,09	0	2	1	0
76 Mecánicos de precisión en metales, ceramistas, vidrieros, artesanos y trabajadores de artes gráficas	1	0,36	0	1	0	0
77 Trabajadores de la industria de la alimentación, bebidas y tabaco	34	12,32	0	33	1	0
78 Trabajadores de la madera, textil, confección, piel, cuero, calzado y otros operarios en oficios	8	2,90	0	5	3	0
81 Operadores de instalaciones y maquinaria fijas	4	1,45	0	4	0	0
82 Montadores y ensambladores en fábricas	1	0,36	0	1	0	0
83 Maquinistas de locomotoras, operadores de maquinaria agrícola y de equipos pesados móviles, y marineros	1	0,36	0	1	0	0
84 Conductores de vehículos para el transporte urbano o por carretera	5	1,81	0	3	2	0
91 Empleados domésticos	2	0,72	0	2	0	0
92 Otro personal de limpieza	14	5,07	0	8	6	0
93 Ayudantes de preparación de alimentos	1	0,36	0	1	0	0
94 Recogedores de residuos urbanos, vendedores callejeros y otras ocupaciones elementales en servicios	8	2,90	0	4	4	0

Ocupación CNO 2011	TOTAL		Subgrupo de enfermedad profesional			
	Nº	%	2B	2D	2F	2L
95 Peones agrarios, forestales y de la pesca	52	18,84	0	40	12	0
96 Peones de la construcción y de la minería	3	1,09	0	1	2	0
97 Peones de las industrias manufactureras	74	26,81	0	56	18	0
98 Peones del transporte, descargadores y reponedores	2	0,72	0	2	0	0
TOTAL	276	100,00	1	205	69	1

Ocupaciones con mayor número de enfermedades profesionales con baja causadas por agentes físicos

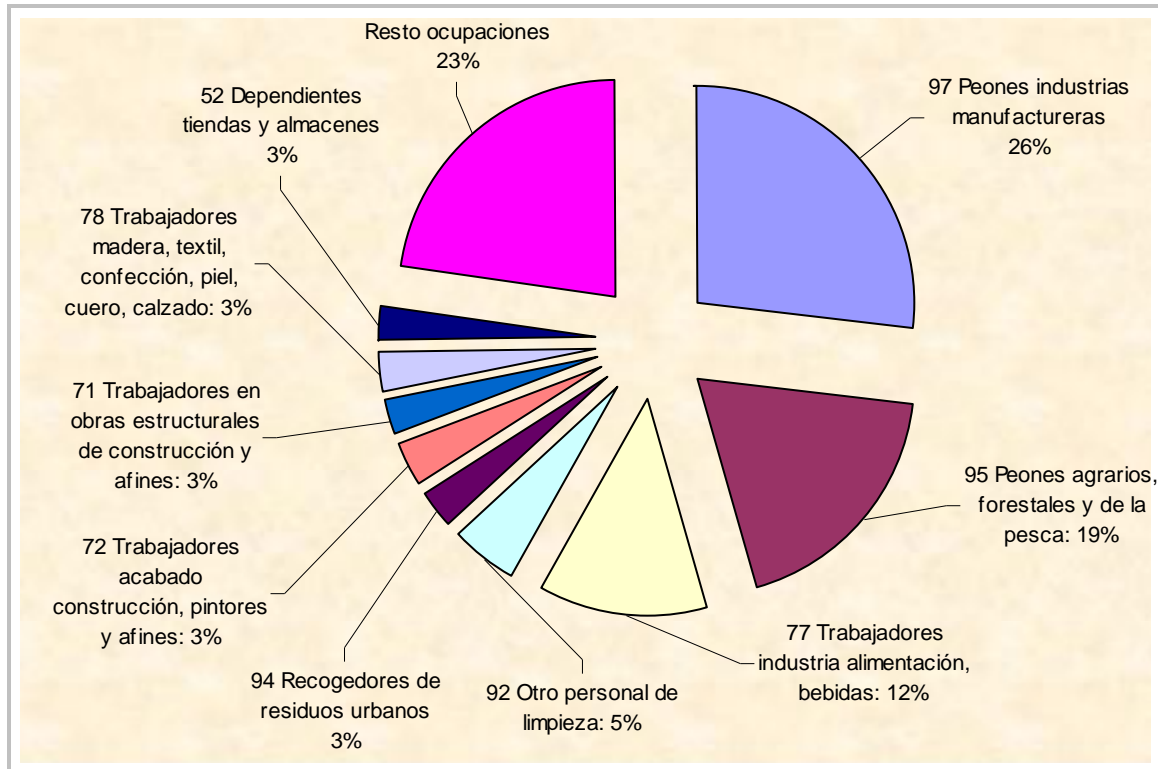

Enfermedades Profesionales con baja según grupo de enfermedad profesional y diagnóstico CIE10

Diagnostico CIE 10	Total	Agentes químicos	Agentes físicos	Agentes biológicos	Inhalación de sustancias	Piel
A239 - BRUCELOSIS, NO ESPECIFICADA	1	0	0	1	0	0
G560 - SÍNDROME DEL CANAL CARPIANO	3	0	3	0	0	0
G560 - SINDROME DEL TUNEL CARPIANO	63	0	63	0	0	0

Enfermedades profesionales con baja

Diagnostico CIE 10	Total	Agentes químicos	Agentes físicos	Agentes biológicos	Inhalación de sustancias	Piel
G562 - LESION DEL NERVIIO CUBITAL	3	0	3	0	0	0
G569 - MONONEUROPATIA DEL MIEMBRO SUPERIOR, SIN OTRA ESPECIFICACION	1	0	1	0	0	0
H103 - CONJUNTIVITIS AGUDA, NO ESPECIFICADA	1	0	0	1	0	0
J382 - NODULOS DE LAS CUERDAS VOCALES	1	0	1	0	0	0
J450 - ASMA PREDOMINANTEMENTE ALERGICA	4	0	0	0	4	0
J459 - ASMA, NO ESPECIFICADA	2	0	0	0	2	0
J628 - NEUMOCONIOSIS DEBIDA A OTROS POLVOS QUE CONTIENEN SILICE	3	0	0	0	3	0
L230 - DERMATITIS ALERGICA DE CONTACTO DEBIDA A METALES	7	4	0	0	0	3
L231 - DERMATITIS ALERGICA DE CONTACTO DEBIDA A ADHESIVOS	1	0	0	0	0	1
L233 - DERMATITIS ALERGICA DE CONTACTO POR DROGAS EN CONTACTO CON LA PIEL	1	1	0	0	0	0
L235 - DERMATITIS ALERGICA DE CONTACTO DEBIDA A OTROS PRODUCTOS QUIMICOS	3	2	0	0	0	1
L238 - DERMATITIS ALERGICA DE CONTACTO DEBIDA A OTROS AGENTES	1	0	0	0	0	1
L239 - DERMATITIS ALERGICA DE CONTACTO, DE CAUSA NO ESPECIFICADA	2	0	0	1	0	1
L250 - DERMATITIS DE CONTACTO, FORMA NO ESPECIFICADA, DEBIDA A COSMETICOS	1	1	0	0	0	0
L253 - DERMATITIS DE CONTACTO, FORMA NO ESPECIFICADA, POR OTROS PRODUCTOS QUIMICOS	2	0	0	0	0	2
M255 - DOLOR EN ARTICULACION	1	0	1	0	0	0
M653 - DEDO EN GATILLO	9	0	9	0	0	0
M654 - TENOSINOVITIS DE ESTILOIDES RADIAL (DE QUERVAIN)	65	0	65	0	0	0
M659 - SINOVITIS Y TENOSINOVITIS, NO ESPECIFICADA	4	0	3	0	0	1
M664 - RUPTURA ESPONTANEA DE OTROS TENDONES	1	0	1	0	0	0
M678 - OTROS TRASTORNOS ESPECIFICADOS DE LA SINOVIA Y DEL TENDON	1	0	1	0	0	0

Diagnostico CIE 10	Total	Agentes químicos	Agentes físicos	Agentes biológicos	Inhalación de sustancias	Piel
M679 - TRASTORNO SINOVIAL Y TENDINOSO, NO ESPECIFICADO	5	0	5	0	0	0
M700 - SINOVITIS CREPITANTE CRONICA DE LA MANO Y DE LA MUÑECA	17	0	17	0	0	0
M700 - TENDOSINOVITIS DE LA MANO Y LA MUÑECA	6	0	6	0	0	0
M701 - BURSITIS DE LA MANO	1	0	1	0	0	0
M703 - OTRAS BURSITIS DEL CODO	1	0	1	0	0	0
M751 - SINDROME DEL MANGUITO ROTATORIO	3	0	3	0	0	0
M753 - TENDINITIS CALCIFICANTE DEL HOMBRO	17	0	17	0	0	0
M755 - BURSITIS DEL HOMBRO	1	0	1	0	0	0
M759 - LESION DEL HOMBRO, NO ESPECIFICADA	1	0	1	0	0	0
M770 - EPICONDILITIS MEDIA	57	0	57	0	0	0
M770 - EPICONDILITIS MEDIAL (codo)	3	0	3	0	0	0
M771 - EPICONDILITIS LATERAL	11	0	11	0	0	0
S640 - TRAUMATISMO DEL NERVI0 CUBITAL A NIVEL DE LA MUÑECA Y DE LA MANO	1	0	1	0	0	0
S667 - TRAUMATISMO DE MULTIPLES TENDONES Y MUSCULOS EXTENSORES A NIVEL DE LA MUÑECA Y LA MANO	1	0	1	0	0	0
TOTAL	306	8	276	3	9	10

Enfermedades Profesionales con baja según grupo de enfermedad profesional y parte del cuerpo afectada

Parte cuerpo afectada	Total	Agentes químicos	Agentes físicos	Agentes biológicos	Inhalación de sustancias	Piel
00 - Parte del cuerpo afectada, sin especificar	3	0	1	0	0	2
13 - Ojo (s)	1	0	0	1	0	0
18 - Cabeza, múltiples partes afectadas	1	0	0	1	0	0
29 - Cuello, otras partes no mencionadas anteriormente	1	0	1	0	0	0
42 - Región torácica, incluidos sus órganos	5	0	0	0	5	0
49 - Tronco, otras partes no mencionadas anteriormente	1	1	0	0	0	0
50 - Extremidades superiores, no descritas con más detalle	14	0	14	0	0	0
51 - Hombro y articulaciones del húmero	25	0	25	0	0	0
52 - Brazo, incluida la articulación del cúbito	70	1	69	0	0	0

Enfermedades profesionales con baja

Parte cuerpo afectada	Total	Agentes químicos	Agentes físicos	Agentes biológicos	Inhalación de sustancias	Piel
53 - Mano	46	5	36	1	0	4
54 - Dedo (s)	12	0	11	0	0	1
55 - Muñeca	107	0	106	0	0	1
58 - Extremidades superiores, múltiples partes afectadas	4	0	4	0	0	0
59 - Extremidades superiores, otras partes no mencionadas anteriormente	8	0	8	0	0	0
70 - Todo el cuerpo y múltiples partes, no descritas con más detalle	1	1	0	0	0	0
71 - Todo el cuerpo (efectos sistémicos)	1	0	1	0	0	0
78 - Múltiples partes del cuerpo afectadas	5	0	0	0	3	2
99 - Otras partes del cuerpo no mencionadas anteriormente	1	0	0	0	1	0
TOTAL	306	8	276	3	9	10

Enfermedades Profesionales con baja según duración baja médica

Duración	Total	%
Entre 1 y 20 días	92	30,1
Entre 21 y 40 días	83	27,1
Entre 41 y 60 días	45	14,7
Entre 61 y 80 días	20	6,5
Entre 81 y 100 días	7	2,3
Entre 101 y 120 días	3	1,0
Más de 100 días	23	7,5
Expedientes abiertos	33	10,8
TOTAL	306	100,0

Enfermedades Profesionales con baja según duración baja médica y grupo de Enfermedad Profesional

Duración	Total	Agentes químicos	Agentes físicos	Agentes biológicos	Inhalación de sustancias	De la piel
Entre 1 y 20 días	92	2	84	2	0	4
Entre 21 y 40 días	83	2	77	0	2	2
Entre 41 y 60 días	45	0	43	0	1	1
Entre 61 y 80 días	20	0	18	1	0	1
Entre 81 y 100 días	7	0	6	0	0	1
Entre 101 y 120 días	3	1	2	0	0	0
Más de 100 días	23	2	16	0	4	1
Expedientes abiertos	33	1	30	0	2	0
TOTAL	306	8	276	3	9	10

Enfermedades Profesionales con baja según duración baja médica y diagnóstico CIE10

Diagnóstico CIE 10	Total	Entre 1 y 20 días	Entre 21 y 40 días	Entre 41 y 60 días	Entre 61 y 80 días	Entre 81 y 100 días	Entre 101 y 120 días	Más de 100 días	Expedientes abiertos
A239 - BRUCELOSIS, NO ESPECIFICADA	1	0	0	0	1	0	0	0	0
G560 - SÍNDROME DEL CANAL CARPIANO	3	0	1	2	0	0	0	0	0
G560 - SINDROME DEL TUNEL CARPIANO	63	5	14	15	7	3	1	6	12
G562 - LESION DEL NERVIO CUBITAL	3	1	1	0	0	0	0	0	1
G569 - MONONEUROPATIA DEL MIEMBRO SUPERIOR, SIN OTRA ESPECIFICACION	1	0	0	1	0	0	0	0	0
H103 - CONJUNTIVITIS AGUDA, NO ESPECIFICADA	1	1	0	0	0	0	0	0	0
J382 - NODULOS DE LAS CUERDAS VOCALES	1	0	0	0	0	1	0	0	0
J450 - ASMA PREDOMINANTEMENTE ALERGICA	4	0	2	1	0	0	0	1	0
J459 - ASMA, NO ESPECIFICADA	2	0	0	0	0	0	0	2	0
J628 - NEUMOCONIOSIS DEBIDA A OTROS POLVOS QUE CONTIENEN SILICE	3	0	0	0	0	0	0	1	2
L230 - DERMATITIS ALERGICA DE CONTACTO DEBIDA A METALES	7	2	3	1	0	0	1	0	0
L231 - DERMATITIS ALERGICA DE CONTACTO DEBIDA A ADHESIVOS	1	0	0	0	1	0	0	0	0
L233 - DERMATITIS ALERGICA DE CONTACTO POR DROGAS EN CONTACTO CON LA PIEL	1	0	0	0	0	0	0	0	1
L235 - DERMATITIS ALERGICA DE CONTACTO DEBIDA A OTROS PRODUCTOS QUIMICOS	3	1	0	0	0	0	0	2	0

Enfermedades profesionales con baja

Diagnóstico CIE 10	Total	Entre 1 y 20 días	Entre 21 y 40 días	Entre 41 y 60 días	Entre 61 y 80 días	Entre 81 y 100 días	Entre 101 y 120 días	Más de 100 días	Expedientes abiertos
L238 - DERMATITIS ALERGICA DE CONTACTO DEBIDA A OTROS AGENTES	1	1	0	0	0	0	0	0	0
L239 - DERMATITIS ALERGICA DE CONTACTO, DE CAUSA NO ESPECIFICADA	2	1	1	0	0	0	0	0	0
L250 - DERMATITIS DE CONTACTO, FORMA NO ESPECIFICADA, DEBIDA A COSMETICOS	1	1	0	0	0	0	0	0	0
L253 - DERMATITIS DE CONTACTO, FORMA NO ESPECIFICADA, POR OTROS PRODUCTOS QUIMICOS	2	0	0	0	0	1	0	1	0
M255 - DOLOR EN ARTICULACION	1	0	0	0	0	0	0	1	0
M653 - DEDO EN GATILLO	9	3	3	1	1	0	0	1	0
M654 - TENOSINOVITIS DE ESTILOIDES RADIAL (DE QUERVAIN)	65	25	24	6	3	0	1	2	4
M659 - SINOVITIS Y TENOSINOVITIS, NO ESPECIFICADA	4	2	1	0	1	0	0	0	0
M664 - RUPTURA ESPONTANEA DE OTROS TENDONES	1	1	0	0	0	0	0	0	0
M678 - OTROS TRASTORNOS ESPECIFICADOS DE LA SINOVIA Y DEL TENDON	1	1	0	0	0	0	0	0	0
M679 - TRASTORNO SINOVIAL Y TENDINOSO, NO ESPECIFICADO	5	3	2	0	0	0	0	0	0
M700 - SINOVITIS CREPITANTE CRONICA DE LA MANO Y DE LA MUÑECA	17	9	6	1	0	0	0	1	0
M700 - TENDOSINOVITIS DE LA MANO Y LA MUÑECA	6	1	3	1	1	0	0	0	0
M701 - BURSITIS DE LA MANO	1	1	0	0	0	0	0	0	0
M703 - OTRAS BURSITIS DEL CODO	1	0	0	1	0	0	0	0	0
M751 - SINDROME DEL MANGUITO ROTATORIO	3	1	0	0	0	0	0	2	0

Enfermedades profesionales con baja

Diagnóstico CIE 10	Total	Entre 1 y 20 días	Entre 21 y 40 días	Entre 41 y 60 días	Entre 61 y 80 días	Entre 81 y 100 días	Entre 101 y 120 días	Más de 100 días	Expedientes abiertos
M753 - TENDINITIS CALCIFICANTE DEL HOMBRO	17	8	4	2	1	0	0	1	1
M755 - BURSITIS DEL HOMBRO	1	0	0	1	0	0	0	0	0
M759 - LESION DEL HOMBRO, NO ESPECIFICADA	1	0	1	0	0	0	0	0	0
M770 - EPICONDILITIS MEDIA	57	17	13	10	2	2	0	1	12
M770 - EPICONDILITIS MEDIAL (codo)	3	1	0	0	1	0	0	1	0
M771 - EPICONDILITIS LATERAL	11	5	3	2	1	0	0	0	0
S640 - TRAUMATISMO DEL NERVI0 CUBITAL A NIVEL DE LA MUÑECA Y DE LA MANO	1	1	0	0	0	0	0	0	0
S667 - TRAUMATISMO DE MULTIPLES TENDONES Y MUSCULOS EXTENSORES A NIVEL DE LA MUÑECA Y LA MANO	1	0	1	0	0	0	0	0	0
TOTAL	306	92	83	45	20	7	3	23	33

Enfermedades Profesionales con baja según causa de cierre del parte médico y duración de la baja

Causa de cierre	Total nº	Total %	Entre 1 y 20 días	Entre 21 y 40 días	Entre 41 y 60 días	Entre 61 y 80 días	Entre 81 y 100 días	Entre 101 y 120 días	Más de 100 días	Expedientes abiertos
Alta con propuesta de Incapacidad permanente	8	2,61	0	0	0	1	1	0	6	0
Alta por curación en todos los casos y/o alta laboral	256	83,66	89	83	43	19	5	3	14	0
Lesiones permanentes no invalidantes	3	0,98	0	0	0	0	1	0	2	0
Continúan de baja	33	10,78	0	0	0	0	0	0	0	33
Otras causas	6	1,96	3	0	2	0	0	0	1	0
TOTAL	306	100,00	92	83	45	20	7	3	23	33