

# ENFERMEDADES PROFESIONALES

# ENFERMEDADES PROFESIONALES TOTALES

## Enfermedades Profesionales totales: casos incidentes y recaídas

	Total	Con baja	Sin baja
Casos incidentes	378	206	172
Recaídas	95	89	6
<b>TOTAL</b>	<b>473</b>	<b>295</b>	<b>178</b>

## Enfermedades Profesionales notificadas en la Región de Murcia

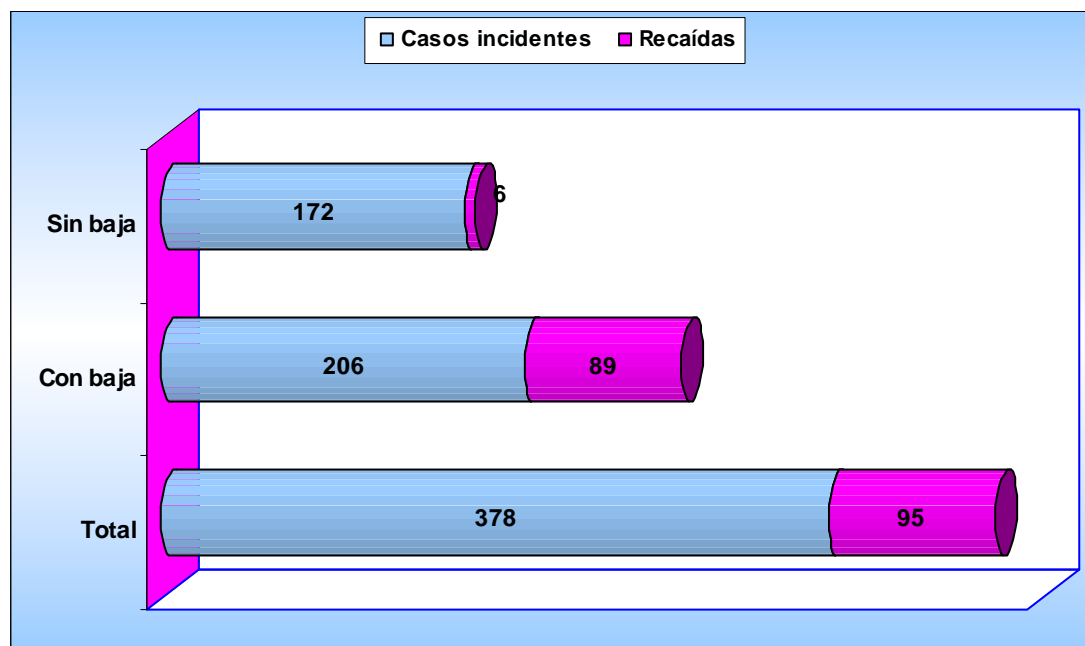

## Enfermedades profesionales. Casos incidentes según sector de actividad y grado

Sector	Total nº	Total %	Con Baja	Sin Baja
Agricultura	59	15,6	37	22
Industria	141	37,3	80	61
Construcción	17	4,5	6	11
Servicios	161	42,6	83	78
<b>TOTAL</b>	<b>378</b>	<b>100,0</b>	<b>206</b>	<b>172</b>

### Enfermedades profesionales. Casos incidentes según sector de actividad

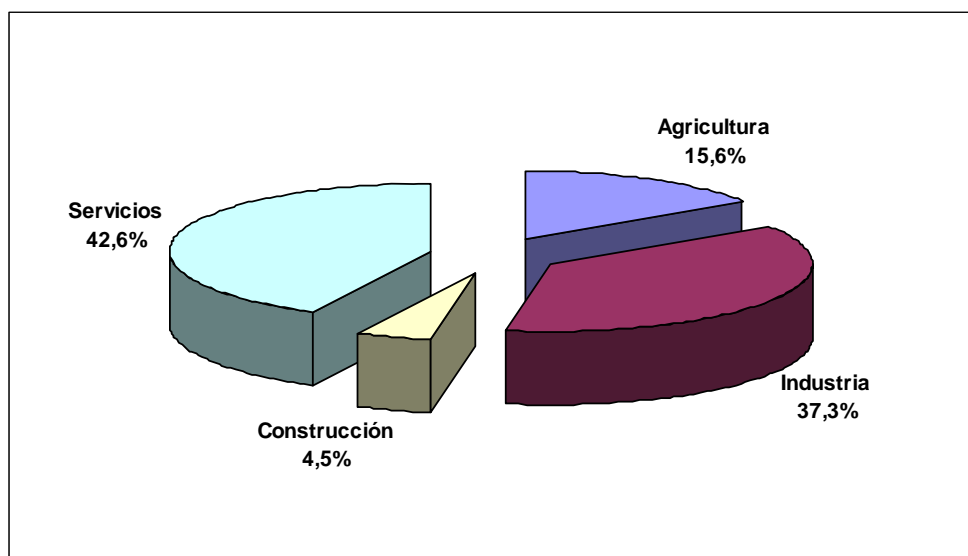

### Distribución de Enfermedades Profesionales totales según grado y Nº de recaída

*Nº RECAÍDAS	Total nº	Total %	Con Baja	Sin Baja
Casos incidentes	378	79,9	206	172
1	73	15,4	68	5
2	18	3,8	18	-
3	3	0,6	2	1
4	1	0,2	1	-
<b>TOTAL</b>	<b>473</b>	<b>100,0</b>	<b>295</b>	<b>178</b>

\* Número de orden de recaída de la parte dentro del proceso, 1 la primera recaída, y así sucesivamente.

### Enfermedades Profesionales totales según grupo enfermedad

Grupos de enfermedad profesional	Total nº	Total %	Enf. Prof. Con baja		Enf. Prof. Sin baja	
			Nº	% del total	Nº	% del total
1) Causadas por agentes químicos	14	2,96	8	1,69	6	1,27
2) Causadas por agentes físicos	379	80,13	245	51,80	134	28,33
3) Causadas por agentes biológicos	29	6,13	20	4,23	9	1,90
4) Causas por inhalación de sustancias	32	6,77	11	2,33	21	4,44
5) De la piel	19	4,02	11	2,33	8	1,69
<b>TOTAL</b>	<b>473</b>	<b>100,00</b>	<b>295</b>	<b>62,37</b>	<b>178</b>	<b>37,63</b>

### Enfermedades Profesionales totales según sexo

Sexo	Total nº	Total %	Con baja	Sin baja
Hombre	205	43,34	123	82
Mujer	268	56,66	172	96
<b>TOTAL</b>	<b>473</b>	<b>100,00</b>	<b>295</b>	<b>178</b>

**Enfermedades Profesionales totales según edad**

Grupo Edad	Total nº	Total %	Con baja	Sin baja
Menos de 20 años	1	0,21	-	1
De 20 a 24 años	11	2,33	7	4
De 25 a 29 años	26	5,50	21	5
De 30 a 34 años	78	16,49	48	30
De 35 a 39 años	77	16,28	48	29
De 40 a 44 años	102	21,56	58	44
De 45 a 49 años	76	16,07	46	30
De 50 a 54 años	52	10,99	32	20
De 55 s 59 años	40	8,46	27	13
De 60 y más años	10	2,11	8	2
<b>TOTAL</b>	<b>473</b>	<b>100,00</b>	<b>295</b>	<b>178</b>

**Enfermedades profesionales totales según nacionalidad y sexo**

País	Total nº	Hombre	% sobre total	Mujer	% sobre total
BOLIVIA	2	-	-	2	0,42
BULGARIA	3	1	0,21	2	0,42
COLOMBIA	2	-	-	2	0,42
DOMINICANA (REPUBL.)	1	-	-	1	0,21
ECUADOR	17	6	1,27	11	2,33
ESPAÑA	398	169	35,73	229	48,41
FRANCIA	1	1	0,21	-	-
GHANA	1	1	0,21	-	-
ITALIA	3	3	0,63	-	-
LITUANIA	5	-	-	5	1,06
MALI	1	1	0,21	-	-
MARRUECOS	23	13	2,75	10	2,11
NIGERIA	3	2	0,42	1	0,21
POLONIA	5	3	0,63	2	0,42
PORTUGAL	1	-	-	1	0,21
RUMANIA	1	-	-	1	0,21
SENEGAL	1	1	0,21	-	0,00
UCRANIA	5	4	0,85	1	0,21
<b>TOTAL</b>	<b>473</b>	<b>205</b>	<b>43,34</b>	<b>268</b>	<b>56,66</b>

**Enfermedades profesionales totales según nacionalidad y grupo de enfermedad**

País	Total	Grupo EP				
		Grupo 1	Grupo 2	Grupo 3	Grupo 4	Grupo 5
BOLIVIA	2	-	2	-	-	-
BULGARIA	3	-	1	2	-	-
COLOMBIA	2	-	2	-	-	-
DOMINICANA (REPUBL.)	1	-	-	-	-	1

País	Grupo EP					
	Total	Grupo 1	Grupo 2	Grupo 3	Grupo 4	Grupo 5
ECUADOR	17	-	15	1	-	1
ESPAÑA	398	12	325	15	18	28
FRANCIA	1	-	1	-	-	-
GHANA	1	-	-	1	-	-
ITALIA	3	-	3	-	-	-
LITUANIA	5	-	4	1	-	-
MALI	1	-	-	1	-	-
MARRUECOS	23	2	15	3	1	2
NIGERIA	3	-	1	2	-	-
POLONIA	5	-	5	-	-	-
PORTUGAL	1	-	1	-	-	-
RUMANIA	1	-	1	-	-	-
SENEGAL	1	-	-	1	-	-
UCRANIA	5	-	3	2	-	-
<b>TOTAL</b>	<b>473</b>	<b>14</b>	<b>379</b>	<b>29</b>	<b>19</b>	<b>32</b>

### Enfermedades Profesionales totales según sector de actividad económica

Sector	Total nº	Total %	Con baja	Sin baja
AGRICULTURA	69	14,6	46	23
INDUSTRIA	185	39,1	122	63
CONSTRUCCIÓN	24	5,1	13	11
SERVICIOS	195	41,2	114	81
<b>TOTAL</b>	<b>473</b>	<b>100,0</b>	<b>295</b>	<b>178</b>

### Enfermedades Profesionales totales según mes del diagnóstico y grado

Mes	Total nº	Total %	Con baja	Sin baja
Enero	46	9,7	30	16
Febrero	66	14,0	38	28
Marzo	47	9,9	32	15
Abril	59	12,5	38	21
Mayo	41	8,7	29	12
Junio	29	6,1	20	9
Julio	35	7,4	17	18
Agosto	26	5,5	19	7
Septiembre	31	6,6	20	11
Octubre	34	7,2	19	15
Noviembre	32	6,8	22	10
Diciembre	27	5,7	11	16
<b>TOTAL</b>	<b>473</b>	<b>100,0</b>	<b>295</b>	<b>178</b>

### Enfermedades Profesionales totales diagnosticadas mensualmente



Gráfico con línea de tendencia

### Enfermedades Profesionales totales según grado de enfermedad y actividad económica

Actividad CNAE 09	Total nº	Total %	Con baja	Sin baja
011 Cultivos no perennes	48	10,1	35	13
012 Cultivos perennes	8	1,7	7	1
013 Propagación de plantas	1	0,2	-	1
014 Producción ganadera	6	1,3	2	4
015 Producción agrícola combinada con la producción ganadera	1	0,2	-	1
016 Actividades de apoyo a la agricultura, a la ganadería y de preparación posterior a la cosecha	2	0,4	1	1
031 Pesca	1	0,2	-	1
032 Acuicultura	2	0,4	1	1
081 Extracción de piedra, arena y arcilla	1	0,2	-	1
101 Procesado y conservación de carne y elaboración de productos cárnicos	83	17,5	76	7
102 Procesado y conservación de pescados, crustáceos y moluscos	1	0,2	-	1
103 Procesado y conservación de frutas y hortalizas	16	3,4	9	7
104 Fabricación de aceites y grasas vegetales y animales	1	0,2	-	1
107 Fabricación de productos de panadería y pastas alimenticias	4	0,8	3	1
108 Fabricación de otros productos alimenticios	6	1,3	3	3
139 Fabricación de otros productos textiles	1	0,2	-	1
141 Confección de prendas de vestir, excepto de peletería	2	0,4	-	2

Enfermedades profesionales totales

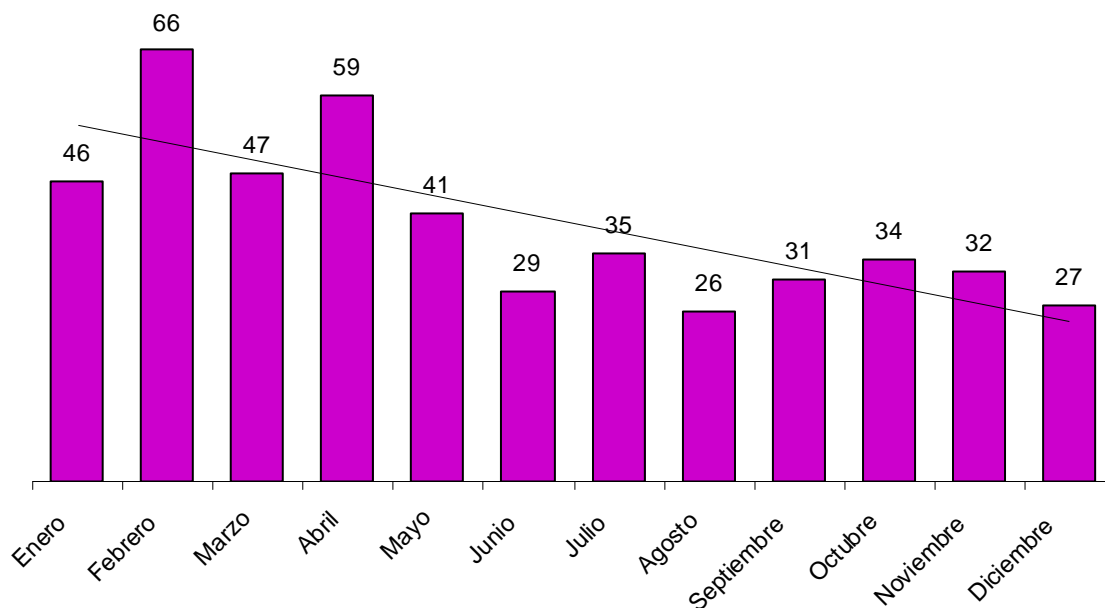
Actividad CNAE 09	Total nº	Total %	Con baja	Sin baja
151 Preparación, curtido y acabado del cuero; fabricación de artículos de marroquinería, viaje y de guarnicionería y talabartería; preparación y teñido de pieles	3	0,6	2	1
152 Fabricación de calzado	2	0,4	2	-
162 Fabricación de productos de madera, corcho, cestería y espartería	3	0,6	1	2
181 Artes gráficas y servicios relacionados con las mismas	2	0,4	2	-
201 Fabricación de productos químicos básicos, compuestos nitrogenados, fertilizantes, plásticos y caucho sintético en formas primarias	1	0,2	-	1
204 Fabricación de jabones, detergentes y otros artículos de limpieza y abrillantamiento; fabricación de perfumes y cosméticos	1	0,2	-	1
205 Fabricación de otros productos químicos	1	0,2	-	1
221 Fabricación de productos de caucho	3	0,6	1	2
222 Fabricación de productos de plástico	5	1,1	4	1
234 Fabricación de otros productos cerámicos	4	0,8	1	3
237 Corte, tallado y acabado de la piedra	2	0,4	2	-
239 Fabricación de productos abrasivos y productos minerales no metálicos n.c.o.p.	3	0,6	1	2
251 Fabricación de elementos metálicos para la construcción	2	0,4	1	1
259 Fabricación de otros productos metálicos	1	0,2	-	1
266 Fabricación de equipos de radiación, electromédicos y electroterapéuticos	2	0,4	-	2
279 Fabricación de otro material y equipo eléctrico	4	0,8	2	2
282 Fabricación de otra maquinaria de uso general	4	0,8	2	2
289 Fabricación de otra maquinaria para usos específicos	1	0,2	-	1
293 Fabricación de componentes, piezas y accesorios para vehículos de motor	20	4,2	9	11
310 Fabricación de muebles	1	0,2	-	1
325 Fabricación de instrumentos y suministros médicos y odontológicos	2	0,4	1	1
329 Industrias manufactureras n.c.o.p.	1	0,2	-	1
331 Reparación de productos metálicos, maquinaria y equipo	1	0,2	-	1
360 Captación, depuración y distribución de agua	1	0,2	-	1
381 Recogida de residuos	1	0,2	1	-
412 Construcción de edificios	3	0,6	2	1
422 Construcción de redes	2	0,4	1	1
431 Demolición y preparación de terrenos	5	1,1	4	1
432 Instalaciones eléctricas, de fontanería y otras instalaciones en obras de construcción	5	1,1	1	4
433 Acabado de edificios	4	0,8	2	2
439 Otras actividades de construcción especializada	4	0,8	2	2
452 Mantenimiento y reparación de vehículos de motor	7	1,5	2	5
453 Comercio de repuestos y accesorios de vehículos de motor	1	0,2	-	1
462 Comercio al por mayor de materias primas agrarias y de animales vivos	2	0,4	-	2
463 Comercio al por mayor de productos alimenticios, bebidas y tabaco	31	6,6	19	12
464 Comercio al por mayor de artículos de uso doméstico	4	0,8	1	3
467 Otro comercio al por mayor especializado	2	0,4	2	-
471 Comercio al por menor en establecimientos no especializados	8	1,7	4	4
472 Comercio al por menor de productos alimenticios, bebidas y tabaco en establecimientos especializados	11	2,3	7	4
477 Comercio al por menor de otros artículos en establecimientos especializados	1	0,2	1	-

Enfermedades profesionales totales

Actividad CNAE 09	Total nº	Total %	Con baja	Sin baja
494 Transporte de mercancías por carretera y servicios de mudanza	4	0,8	3	1
551 Hoteles y alojamientos similares	3	0,6	1	2
561 Restaurantes y puestos de comidas	5	1,1	3	2
562 Provisión de comidas preparadas para eventos y otros servicios de comidas	3	0,6	2	1
563 Establecimientos de bebidas	7	1,5	4	3
581 Edición de libros, periódicos y otras actividades editoriales	1	0,2	1	-
721 Investigación y desarrollo experimental en ciencias naturales y técnicas	1	0,2	1	-
732 Estudios de mercado y realización de encuestas de opinión pública	1	0,2	1	-
742 Actividades de fotografía	1	0,2	-	1
782 Actividades de las empresas de trabajo temporal	10	2,1	10	-
812 Actividades de limpieza	25	5,3	15	10
813 Actividades de jardinería	2	0,4	1	1
841 Administración Pública y de la política económica y social	5	1,1	3	2
842 Prestación de servicios a la comunidad en general	1	0,2	-	1
843 Seguridad Social obligatoria	4	0,8	-	4
851 Educación preprimaria	2	0,4	1	1
852 Educación primaria	2	0,4	1	1
853 Educación secundaria	6	1,3	6	-
861 Actividades hospitalarias	19	4,0	13	6
862 Actividades médicas y odontológicas	1	0,2	1	-
869 Otras actividades sanitarias	1	0,2	-	1
871 Asistencia en establecimientos residenciales con cuidados sanitarios	2	0,4	1	1
873 Asistencia en establecimientos residenciales para personas con discapacidad intelectual, enfermedad mental y drogodependencia	2	0,4	1	1
879 Otras actividades de asistencia en establecimientos residenciales	1	0,2	1	-
889 Otras actividades de servicios sociales sin alojamiento	3	0,6	1	2
900 Actividades de creación, artísticas y espectáculos	1	0,2	1	-
931 Actividades deportivas	1	0,2	-	1
952 Reparación de efectos personales y artículos de uso doméstico	1	0,2	-	1
960 Otros servicios personales	13	2,7	6	7
<b>TOTAL</b>	<b>473</b>	<b>100,0</b>	<b>295</b>	<b>178</b>

**Enfermedades Profesionales totales según grupo de enfermedad profesional**

Grupos de enfermedad profesional	Total nº	Total %	Enf. Prof. Con baja		Enf. Prof. Sin baja	
			Nº	% del total	Nº	% del total
<b>1) ENFERMEDADES PROFESIONALES CAUSADAS POR AGENTES QUÍMICOS</b>	<b>14</b>	<b>2,96</b>	<b>8</b>	<b>1,69</b>	<b>6</b>	<b>1,27</b>
1A Metales	4	0,85	3	0,63	1	0,21
1C Alógenos	2	0,42	2	0,42	-	0,00
1D Ácidos inorgánicos	1	0,21	-	-	1	0,21
1F Alcoholes y fenoles	1	0,21	-	-	1	0,21
1I Aminas e hidracinas	1	0,21	-	-	1	0,21
1L Cetonas	2	0,42	1	0,21	1	0,21
1N Ésteres	2	0,42	1	0,21	1	0,21
1O Éteres	1	0,21	1	0,21	-	-



Enfermedades profesionales totales

Grupos de enfermedad profesional	Total nº	Total %	Enf. Prof. Con baja		Enf. Prof. Sin baja	
			Nº	% del total	Nº	% del total
<b>2) ENFERMEDADES PROFESIONALES CAUSADAS POR AGENTES FÍSICOS</b>	<b>379</b>	<b>80,13</b>	<b>245</b>	<b>51,80</b>	<b>134</b>	<b>28,33</b>
2A Hipoacusia o sordera causada por el ruido	2	0,42	-	0,00	2	0,42
2B Enfermedades osteoarticulares o angioneuróticas provocadas por vibraciones mecánicas	6	1,27	2	0,42	4	0,85
2C Enfermedades de las bolsas serosas debidas a la presión, celulitos subcutáneas	5	1,06	2	0,42	3	0,63
2D Enfermedades por fatiga e inflamación de las vainas tendinosas y de tejidos	214	45,24	149	31,50	65	13,74
2F Parálisis de los nervios debidas a la presión	137	28,96	82	17,34	55	11,63
2H Enfermedades provocadas por compresión o descompresión atmosférica	2	0,42	1	0,21	1	0,21
2L Nódulos de las cuerdas vocales a causa de los esfuerzos sostenidos de la voz debido a motivos profesionales	13	2,75	9	1,90	4	0,85
<b>3) ENFERMEDADES PROFESIONALES CAUSADAS POR AGENTES BIOLÓGICOS</b>	<b>29</b>	<b>6,13</b>	<b>20</b>	<b>4,23</b>	<b>9</b>	<b>1,90</b>
3A Enfermedades infecciosas causadas por el trabajo de las personas que se ocupan de la prevención y asistencia	5	1,06	1	0,21	4	0,85
3B Enfermedades infecciosas o parasitarias transmitidas al hombre por los animales o por sus productos y cadáveres.	24	5,07	19	4,02	5	1,06
<b>4) ENFERMEDADES PROFESIONALES CAUSADAS POR INHALACIÓN DE SUSTANCIAS Y AGENTES NO COMPRENDIDOS EN OTROS APARTADOS</b>	<b>32</b>	<b>6,77</b>	<b>11</b>	<b>2,33</b>	<b>21</b>	<b>4,44</b>
4A Polvo de sílice	8	1,69	6	1,27	2	0,42
4H Sustancia de alto peso molecular(sustancias de origen vegetal, animal, microorganismos, y sustancias enzimáticas de origen vegetal, animal y/o microorganismos	9	1,90	4	0,85	5	1,06
4I Sustancias de bajo peso molecular	2	0,42	1	0,21	1	0,21
<b>5) ENFERMEDADES PROFESIONALES DE LA PIEL CAUSADAS POR SUSTANCIAS Y AGENTES NO COMPRENDIDOS EN ALGUNO DE LOS OTROS APARTADOS</b>	<b>19</b>	<b>4,02</b>	<b>11</b>	<b>2,33</b>	<b>8</b>	<b>1,69</b>
5A Sustancias de bajo peso molecular por debajo de los 1.000 daltons (metales y sus sales, polvos de maderas, productos farmacéuticos, aditivos, etc)	20	4,23	10	2,11	10	2,11
5B Agentes y sustancias de alto peso molecular, por encima de los 1.000 daltons, (sustancias de origen vegetal, animal, microorganismos y sustancias enzimáticas)	11	2,33	1	0,21	10	2,11
5C Sustancias fotosensibilizantes exógenas	1	0,21	-	-	1	0,21
<b>TOTAL</b>	<b>473</b>	<b>100,00</b>	<b>295</b>	<b>62,37</b>	<b>178</b>	<b>37,63</b>

### Enfermedades Profesionales totales distribuidas por grupo de enfermedad

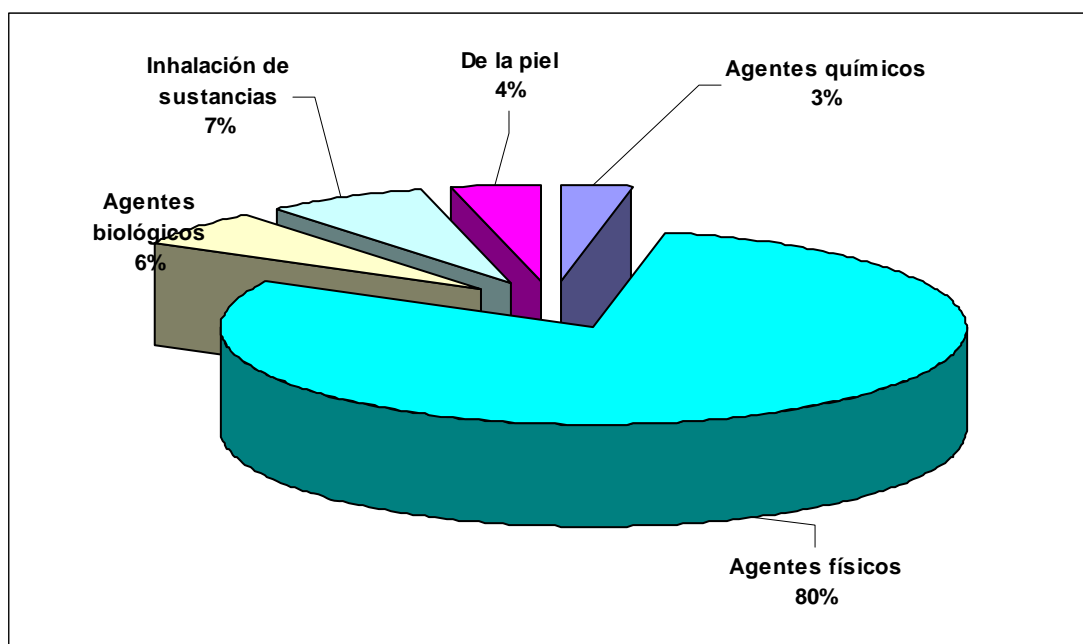

### Enfermedades Profesionales totales según parte del cuerpo afectada

Parte de cuerpo	Total nº	Total %	Con baja	Sin baja
00 Parte del cuerpo afectada, sin especificar	11	2,5	8	3
12 Zona facial	3	0,7	1	2
13 Ojo (s)	2	0,5	1	1
14 Oreja (s)	3	0,7	1	2
19 Cabeza, otras partes no mencionadas anteriormente	5	1,1	4	1
20 Cuello, incluida la columna y las vértebras cervicales	1	0,2	-	1
29 Cuello, otras partes no mencionadas anteriormente	5	1,1	2	3
39 Espalda, otras partes no mencionadas anteriormente	1	0,2	1	-
41 Caja torácica, costillas, incluidos omoplatos y articulaciones acromioclaviculares	1	0,2	1	-
42 Región torácica, incluidos sus órganos	11	2,5	2	9
43 Región pélvica y abdominal, incluidos sus órganos	2	0,5	1	1
49 Tronco, otras partes no mencionadas anteriormente	3	0,7	2	1
50 Extremidades superiores, no descritas con más detalle	5	1,1	4	1
51 Hombro y articulaciones del húmero	23	5,2	18	5

Parte de cuerpo	Total nº	Total %	Con baja	Sin baja
52 Brazo, incluida la articulación del cúbito	109	24,7	66	43
53 Mano	80	18,1	48	32
54 Dedo (s)	16	3,6	9	7
55 Muñeca	149	33,8	97	52
58 Extremidades superiores, múltiples partes afectadas	5	1,1	5	-
59 Extremidades superiores, otras partes no mencionadas anteriormente	8	1,8	5	3
62 Pierna, incluida la rodilla	2	0,5	1	1
71 Todo el cuerpo (efectos sistémicos)	7	1,6	4	3
78 Múltiples partes del cuerpo afectadas	12	2,7	8	4
99 Otras partes del cuerpo no mencionadas anteriormente	9	2,0	6	3
<b>TOTAL</b>	<b>473</b>	<b>107,3</b>	<b>295</b>	<b>178</b>

### Enfermedades Profesionales totales según diagnóstico CIE10

Diagnóstico CIE 10	Total nº	Total %	Con baja	Sin baja
A230 BRUCELOSIS DEBIDA A BRUCELLA MELITENSIS	1	0,2	1	-
A231 BRUCELOSIS DEBIDA A BRUCELLA ABORTUS	1	0,2	-	1
A238 OTRAS BRUCELOSIS	3	0,6	2	1
A239 BRUCELOSIS, NO ESPECIFICADA	19	4,0	16	3
G560 SINDROME DEL TUNEL CARPIANO	123	26,0	70	53
G561 OTRAS LESIONES DEL NERVIIO MEDIANO	3	0,6	2	1
G562 LESION DEL NERVIIO CUBITAL	7	1,5	5	2
G575 SINDROME DEL TUNEL CALCANEO	1	0,2	1	-
H108 OTRAS CONJUNTIVITIS	1	0,2	1	-
H903 HIPOACUSIA NEUROSENSORIAL, BILATERAL	3	0,6	-	3
J019 SINUSITIS AGUDA, NO ESPECIFICADA	1	0,2	1	-
J301 RINITIS ALERGICA DEBIDA AL POLEN	1	0,2	-	1
J381 POLIPO DE LAS CUERDAS VOCALES Y DE LA LARINGE	4	0,8	3	1
J382 NODULOS DE LAS CUERDAS VOCALES	5	1,1	3	2
J45 ASMA	1	0,2	1	-
J450 ASMA PREDOMINANTEMENTE ALERGICA	1	0,2	-	1
J459 ASMA, NO ESPECIFICADA	6	1,3	2	4
J60 NEUMOCONIOSIS DE LOS MINEROS DEL CARBON	1	0,2	1	-
J628 NEUMOCONIOSIS DEBIDA A OTROS POLVOS QUE CONTIENEN SILICE	6	1,3	4	2
J679 NEUMONITIS DEBIDA A HIPERSENSIBILIDAD A POLVO ORGANICO NO ESPECIFICADO	1	0,2	0	1
J680 BRONQUITIS Y NEUMONITIS DEBIDAS A INHALACION GASES, HUMOS, VAPORES Y SUSTANCIAS QUIMICAS	1	0,2	1	-

Enfermedades profesionales totales

Diagnóstico CIE 10	Total nº	Total %	Con baja	Sin baja
J683 OTRAS AFECCIONES RESPIRATORIAS AGUDAS Y SUBAGUDAS DEBIDAS A INHALACION GASES, HUMOS, VAPORES Y SUSTANCIAS QUIMICAS	1	0,2	-	1
L209 DERMATITIS ATOPICA, NO ESPECIFICADA	1	0,2	-	1
L23 DERMATITIS ALERGICA DE CONTACTO	1	0,2	1	-
L230 DERMATITIS ALERGICA DE CONTACTO DEBIDA A METALES	7	1,5	4	3
L231 DERMATITIS ALERGICA DE CONTACTO DEBIDA A ADHESIVOS	1	0,2	1	-
L232 DERMATITIS ALERGICA DE CONTACTO DEBIDA A COSMETICOS	5	1,1	3	2
L235 DERMATITIS ALERGICA DE CONTACTO DEBIDA A OTROS PRODUCTOS QUIMICOS	1	0,2	1	-
L238 DERMATITIS ALERGICA DE CONTACTO DEBIDA A OTROS AGENTES	2	0,4	1	1
L239 DERMATITIS ALERGICA DE CONTACTO, DE CAUSA NO ESPECIFICADA	5	1,1	1	4
L245 DERMATITIS DE CONTACTO POR IRRITANTES, POR OTROS PRODUCTOS QUIMICOS	1	0,2	1	-
L246 DERMATITIS CONTACTO POR IRRITANTES, POR ALIMENTOS EN CONTACTO CON PIEL	2	0,4	-	2
L248 DERMATITIS DE CONTACTO POR IRRITANTES, DEBIDA A OTROS AGENTES	1	0,2	1	-
L249 DERMATITIS DE CONTACTO POR IRRITANTES, DE CAUSA NO ESPECIFICADA	2	0,4	-	2
L252 DERMATITIS DE CONTACTO, FORMA NO ESPECIFICADA, DEBIDA A COLORANTES	2	0,4	1	1
L253 DERMATITIS DE CONTACTO, FORMA NO ESPECIFICADA, POR OTROS PRODUCTOS QUIMICOS	1	0,2	-	1
L254 DERMATITIS DE CONTACTO, FORMA NO ESPECIFICADA, POR ALIMENTOS EN CONTACTO CON LA PIEL	1	0,2	-	1
L258 DERMATITIS DE CONTACTO, FORMA NO ESPECIFICADA, DEBIDA A OTROS AGENTES	1	0,2	-	1
L259 DERMATITIS DE CONTACTO, FORMA Y CAUSA NO ESPECIFICADAS	8	1,7	4	4
M255 DOLOR EN ARTICULACION	3	0,6	1	2
M531 SINDROME CERVICOBRAQUIAL	2	0,4	-	2
M541 RADICULOPATIA	1	0,2	1	-
M652 TENDINITIS CALCIFICADA	1	0,2	1	-
M653 DEDO EN GATILLO	6	1,3	4	2
M654 TENOSINOVITIS DE ESTILOIDES RADIAL (DE QUERVAIN)	59	12,5	47	12
M658 OTRAS SINOVITIS Y TENOSINOVITIS	3	0,6	2	1
M659 SINOVITIS Y TENOSINOVITIS, NO ESPECIFICADA	4	0,8	2	2
M679 TRASTORNO SINOVIAL Y TENDINOSO, NO ESPECIFICADO	1	0,2	1	-

Enfermedades profesionales totales

Diagnóstico CIE 10	Total nº	Total %	Con baja	Sin baja
M688 OTROS TRASTORNOS SINOVIALES Y TENDINOSOS EN ENFERMEDADES CLASIFICADAS EN OTRA PARTE	1	0,2	1	-
M700 SINOVITIS CREPITANTE CRONICA DE LA MANO Y DE LA MUÑECA	15	3,2	12	3
M701 BURSITIS DE LA MANO	2	0,4	1	1
M703 OTRAS BURSITIS DEL CODO	1	0,2	1	-
M705 OTRAS BURSITIS DE LA RODILLA	1	0,2	-	1
M751 SINDROME DEL MANGUITO ROTATORIO	7	1,5	4	3
M752 TENDINITIS DEL BICEPS	1	0,2	1	-
M753 TENDINITIS CALCIFICANTE DEL HOMBRO	7	1,5	6	1
M754 SINDROME DE ABDUCCION DOLOROSA DEL HOMBRO	2	0,4	-	2
M758 OTRAS LESIONES DEL HOMBRO	1	0,2	-	1
M759 LESION DEL HOMBRO, NO ESPECIFICADA	3	0,6	3	-
M760 TENDINITIS DEL GLUTEO	1	0,2	-	1
M770 EPICONDILITIS MEDIA	55	11,6	39	16
M771 EPICONDILITIS LATERAL	40	8,5	20	20
M778 OTRAS ENTESOPATIAS, NO CLASIFICADAS EN OTRA PARTE	2	0,4	1	1
M779 ENTESOPATIA, NO ESPECIFICADA	1	0,2	1	-
M792 NEURALGIA Y NEURITIS, NO ESPECIFICADAS	4	0,8	4	-
R491 AFONIA	4	0,8	3	1
R942 RESULTADOS ANORMALES EN ESTUDIOS FUNCIONALES DEL PULMON	1	0,2	-	1
S434 ESGUINCES Y TORCEDURAS DE LA ARTICULACION DEL HOMBRO	1	0,2	1	-
S540 TRAUMATISMO DEL NERVIO CUBITAL A NIVEL DEL ANTEBRAZO	3	0,6	3	-
T524 CETONAS	1	0,2	-	1
T659 EFECTO TOXICO DE SUSTANCIA NO ESPECIFICADA	1	0,2	1	-
T700 BAROTRAUMA OTITICO	1	0,2	1	-
Z201 CONTACTO CON Y EXPOSICION A TUBERCULOSIS	4	0,8	-	4
<b>TOTAL</b>	<b>473</b>	<b>100,0</b>	<b>295</b>	<b>178</b>

**Enfermedades Profesionales totales según causa de cierre del parte médico**

Causa de cierre	Total nº	Total %	Enf. Prof. Con baja	Enf. Prof. sin baja
Alta con propuesta de Incapacidad permanente	6	1,3	6	-
Alta por curación en todos los casos y/o alta laboral	263	55,6	240	23
Lesiones permanentes no invalidantes	2	0,4	2	-
Otras causas	42	8,9	14	28
Sin baja laboral	127	26,8	-	127
Continúan de baja	33	7,0	33	-
<b>TOTAL</b>	<b>473</b>	<b>100,0</b>	<b>295</b>	<b>178</b>

# ENFERMEDADES PROFESIONALES CON BAJA

## Enfermedades Profesionales con baja según sector de actividad económica, sexo y edad

Grupo edad	TOTAL			AGRICULTURA			INDUSTRIA			CONSTRUCCIÓN			SERVICIOS		
	Hombre	Mujer	Total	Hombre	Mujer	Total	Hombre	Mujer	Total	Hombre	Mujer	Total	Hombre	Mujer	Total
Menos de 20 años	-	-	-	-	-	-	-	-	-	-	-	-	-	-	-
De 20 a 24 años	5	2	7	1	1	2	2	-	2	-	-	-	2	1	3
De 25 a 29 años	11	10	21	2	2	4	7	1	8	1	-	1	1	7	8
De 30 a 34 años	21	27	48	3	2	5	13	9	22	1	-	1	4	16	20
De 35 a 39 años	27	21	48	3	3	6	16	4	20	2	-	2	6	14	20
De 40 a 44 años	17	41	58	1	11	12	8	18	26	3	-	3	5	12	17
De 45 a 49 años	22	24	46	5	6	11	16	9	25	-	-	-	1	9	10
De 50 a 54 años	8	24	32	-	2	2	4	7	11	1	-	1	3	15	18
De 55 a 59 años	9	18	27	-	3	3	3	2	5	5	-	5	1	13	14
De 60 y más años	3	5	8	-	1	1	2	1	3	-	-	-	1	3	4
<b>TOTAL</b>	<b>123</b>	<b>172</b>	<b>295</b>	<b>15</b>	<b>31</b>	<b>46</b>	<b>71</b>	<b>51</b>	<b>122</b>	<b>13</b>	<b>-</b>	<b>13</b>	<b>24</b>	<b>90</b>	<b>114</b>

## Evolución sectorial de Enfermedades Profesionales con baja Periodo 2012-2013

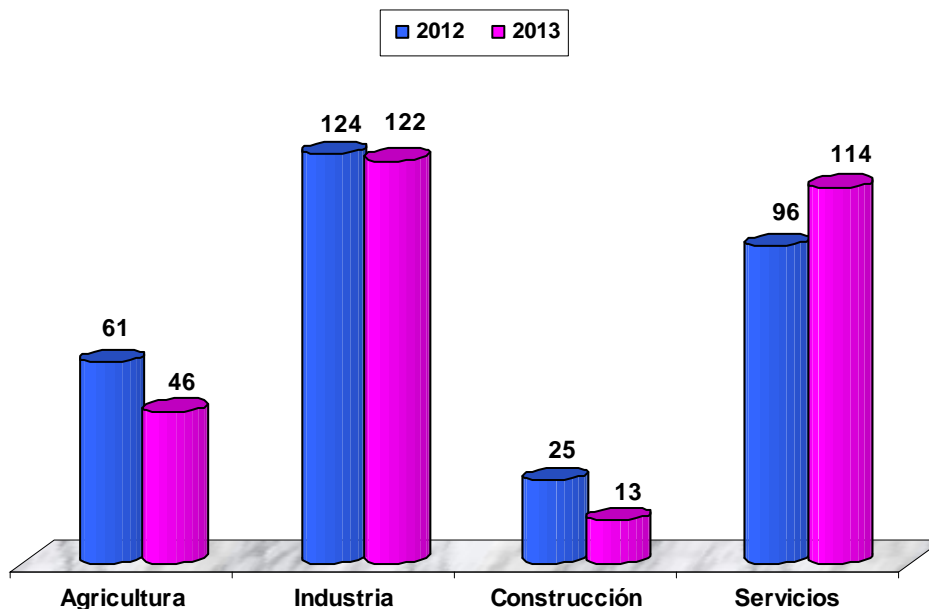

**Distribución sectorial de Enfermedades Profesionales con baja según sexo. 2013**

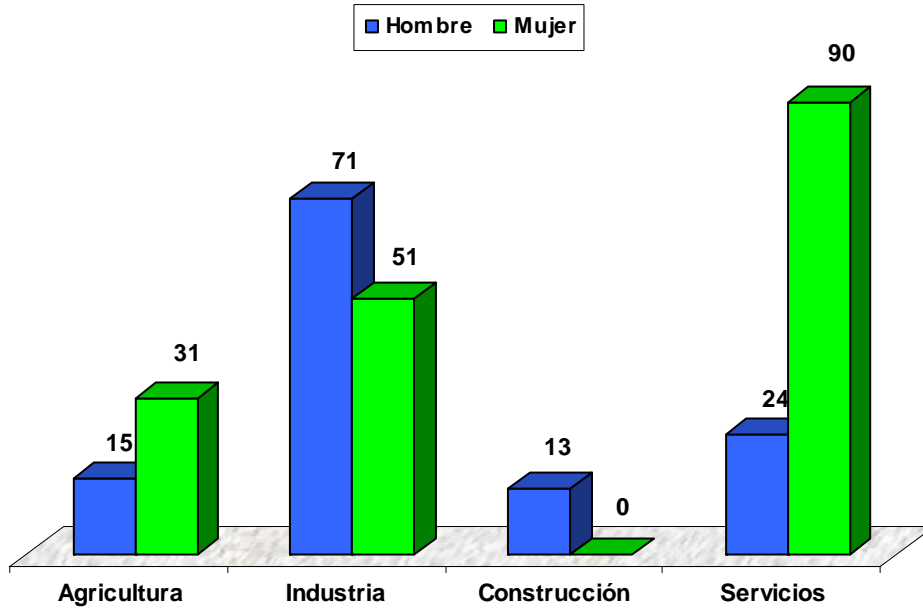

**Enfermedades Profesionales con baja según grupo de enfermedad profesional y sector de actividad económica**

Sector	Total		Agentes químicos		Agentes físicos		Agentes biológicos		Inhalación sustancias		Piel	
	Total nº	Total %	Total nº	% del total	Total nº	% del total	Total nº	% del total	Total nº	% del total	Total nº	% del total
AGRICULTURA	46	15,59	2	0,68	42	14,24	-	-	2	0,68	-	-
INDUSTRIA	122	41,36	3	1,02	94	31,86	18	6,10	6	2,03	1	0,34
CONSTRUCCIÓN	13	4,41	-	-	12	4,07	-	-	-	-	1	0,34
SERVICIOS	114	38,64	3	1,02	97	32,88	2	0,68	3	1,02	9	3,05
<b>TOTAL</b>	<b>295</b>	<b>100,00</b>	<b>8</b>	<b>2,71</b>	<b>245</b>	<b>83,05</b>	<b>20</b>	<b>6,78</b>	<b>11</b>	<b>3,73</b>	<b>11</b>	<b>3,73</b>

**Distribución sectorial de Enfermedades Profesionales con baja según grupo de enfermedad**

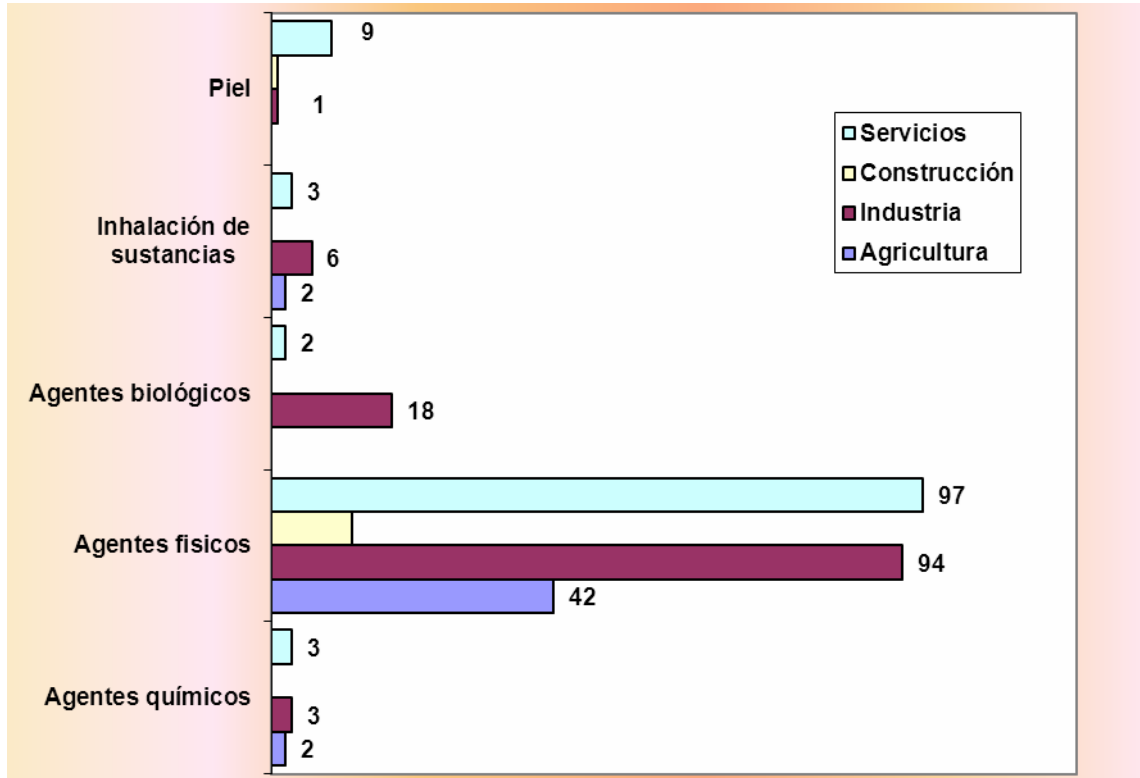

**Enfermedades Profesionales con baja según grupo de enfermedad profesional y grupos de edad**

Grupo edad	Total nº	Total %	Agentes químicos		Agentes físicos		Agentes biológicos		Inhalación sustancias		Piel	
			Total nº	% del total	Total nº	% del total	Total nº	% del total	Total nº	% del total	Total nº	% del total
Menos de 20 años	-	-	-	-	-	-	-	-	-	-	-	-
De 20 a 24 años	7	2,37	2	0,68	4	1,36	-	-	-	-	1	0,34
De 25 a 29 años	21	7,12	-	-	16	5,42	2	0,68	2	0,68	1	0,34
De 30 a 34 años	48	16,27	1	0,34	40	13,56	4	1,36	2	0,68	1	0,34
De 35 a 39 años	48	16,27	2	0,68	33	11,19	6	2,03	5	1,69	2	0,68
De 40 a 44 años	58	19,66	3	1,02	49	16,61	4	1,36	1	0,34	1	0,34
De 45 a 49 años	46	15,59	-	-	43	14,58	2	0,68	0	0,00	1	0,34
De 50 a 54 años	32	10,85	-	-	28	9,49	1	0,34	0	0,00	3	1,02
De 55 s 59 años	27	9,15	-	-	24	8,14	1	0,34	1	0,34	1	0,34
De 60 y más años	8	2,71	-	-	8	2,71	-	-	-	-	-	-
<b>TOTAL</b>	<b>295</b>	<b>100,00</b>	<b>8</b>	<b>2,71</b>	<b>245</b>	<b>83,05</b>	<b>20</b>	<b>6,78</b>	<b>11</b>	<b>3,73</b>	<b>11</b>	<b>3,73</b>



### Enfermedades Profesionales con baja según grupos de edad

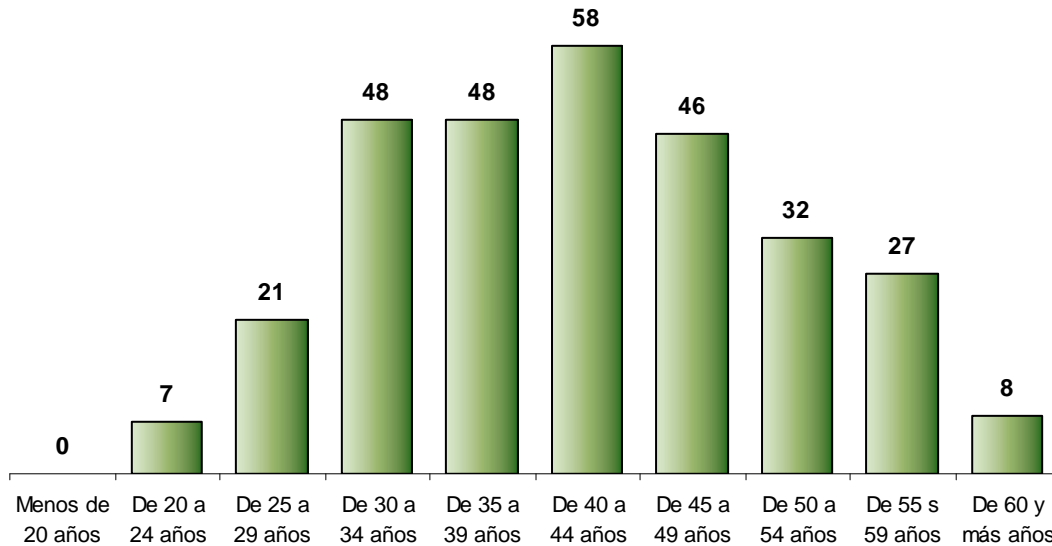

### Enfermedades Profesionales con baja según subgrupo de enfermedad profesional y sexo

Subgrupo de enfermedad profesional	Total nº	Total %	Hombres nº	Hombres % sobre total	Mujeres nº	Mujeres % sobre total
1A Metales	3	1,02	3	1,02	-	-
1C Alógenos	2	0,68	-	-	2	0,68
1L Cetonas	1	0,34	-	-	1	0,34
1N Ésteres	1	0,34	1	0,34	-	-
1O Éteres	1	0,34	-	-	1	0,34
2B Enfermedades osteoarticulares o angioneuróticas provocadas por vibraciones mecánicas	2	0,68	1	0,34	1	0,34
2C Enfermedades de las bolsas serosas debidas a la presión, celulitis subcutáneas	2	0,68	-	-	2	0,68
2D Enfermedades por fatiga e inflamación de las vainas tendinosas y de tejidos	149	50,51	69	23,39	80	27,12
2F Parálisis de los nervios debidas a la presión	82	27,80	23	7,80	59	20,00
2H Enfermedades provocadas por compresión o descompresión atmosférica	1	0,34	1	0,34	-	-
2L Nódulos de las cuerdas vocales a causa de los esfuerzos sostenidos de la voz debido a motivos profesionales	9	3,05	1	0,34	8	2,71
3A Enfermedades infecciosas causadas por el trabajo de las personas que se ocupan de la prevención y asistencia	1	0,34	1	0,34	-	-

Subgrupo de enfermedad profesional	Total nº	Total %	Hombres nº	Hombres % sobre total	Mujeres nº	Mujeres % sobre total
3B Enfermedades infecciosas o parasitarias transmitidas al hombre por los animales o por sus productos y cadáveres.	19	6,44	14	4,75	5	1,69
4A Polvo de sílice	6	2,03	6	2,03	-	-
4H Sustancia de alto peso molecular(sustancias de origen vegetal, animal, microorganismos, y sustancias enzimáticas de origen vegetal, animal y/o microorganismos	4	1,36	1	0,34	3	1,02
4I Sustancias de bajo peso molecular	1	0,34	-	-	1	0,34
5A Sustancias de bajo peso molecular por debajo de los 1.000 daltons (metales y sus sales, polvos de maderas, productos farmacéuticos, aditivos, etc)	10	3,39	2	0,68	8	2,71
5B Agentes y sustancias de alto peso molecular, por encima de los 1.000 daltons, (sustancias de origen vegetal, animal, microorganismos y sustancias enzimáticas)	1	0,34	-	-	1	0,34
<b>TOTAL</b>	<b>295</b>	<b>100,00</b>	<b>123</b>	<b>41,69</b>	<b>172</b>	<b>58,31</b>

**Enfermedades Profesionales con baja según subgrupo de enfermedad y sexo. Casos más frecuentes.**

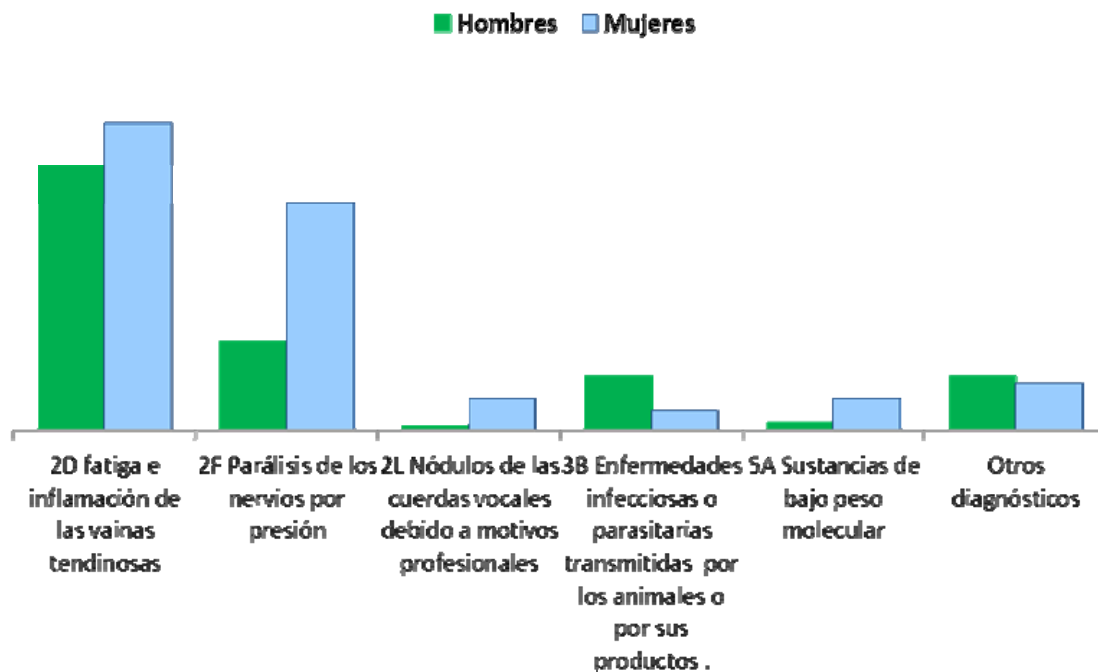

**Enfermedades Profesionales con baja: casos incidentes y recaídas según subgrupo de enfermedad**

Subgrupo enfermedad profesional	TOTAL		Casos incidentes con baja		Recaídas con baja	
	Nº	%	Nº	%	Nº	%
1A Metales	3	1,02	1	0,34	2	0,68
1C Alógenos	2	0,68	1	0,34	1	0,34
1L Cetonas	1	0,34	1	0,34	-	-
1N Ésteres	1	0,34	1	0,34	-	-
1O Éteres	1	0,34	1	0,34	-	-
2B Enfermedades osteoarticulares o angioneuróticas provocadas por vibraciones mecánicas	2	0,68	2	0,68	-	-
2C Enfermedades de las bolsas serosas debidas a la presión, celulitis subcutáneas	2	0,68	1	0,34	1	0,34
2D Enfermedades por fatiga e inflamación de las vainas tendinosas y de tejidos	149	50,51	103	34,92	46	15,59
2F Parálisis de los nervios debidas a la presión	82	27,80	53	17,97	29	9,83
2H Enfermedades provocadas por compresión o descompresión atmosférica	1	0,34	1	0,34	-	-
2L Nódulos de las cuerdas vocales a causa de los esfuerzos sostenidos de la voz debido a motivos profesionales	9	3,05	7	2,37	2	0,68
3A Enfermedades infecciosas causadas por el trabajo de las personas que se ocupan de la prevención y asistencia	1	0,34	1	0,34	-	-
3B Enfermedades infecciosas o parasitarias transmitidas al hombre por los animales o por sus productos y cadáveres.	19	6,44	17	5,76	2	0,68
4A Polvo de sílice	6	2,03	5	1,69	1	0,34
4H Sustancia de alto peso molecular(sustancias de origen vegetal, animal, microorganismos, y sustancias enzimáticas de origen vegetal, animal y/o microorganismos	4	1,36	3	1,02	1	0,34
4I Sustancias de bajo peso molecular	1	0,34	1	0,34	-	-
5A Sustancias de bajo peso molecular por debajo de los 1.000 daltons (metales y sus sales, polvos de maderas, productos farmacéuticos, aditivos, etc)	10	3,39	6	2,03	4	1,36
5B Agentes y sustancias de alto peso molecular, por encima de los 1.000 daltons, (sustancias de origen vegetal, animal, microorganismos y sustancias enzimáticas)	1	0,34	1	0,34	-	-
<b>TOTAL</b>	<b>295</b>	<b>100,00</b>	<b>206</b>	<b>69,83</b>	<b>89</b>	<b>30,17</b>

**Enfermedades profesionales con baja: casos incidentes y recaídas según subgrupo de enfermedad profesional. Casos más frecuentes**

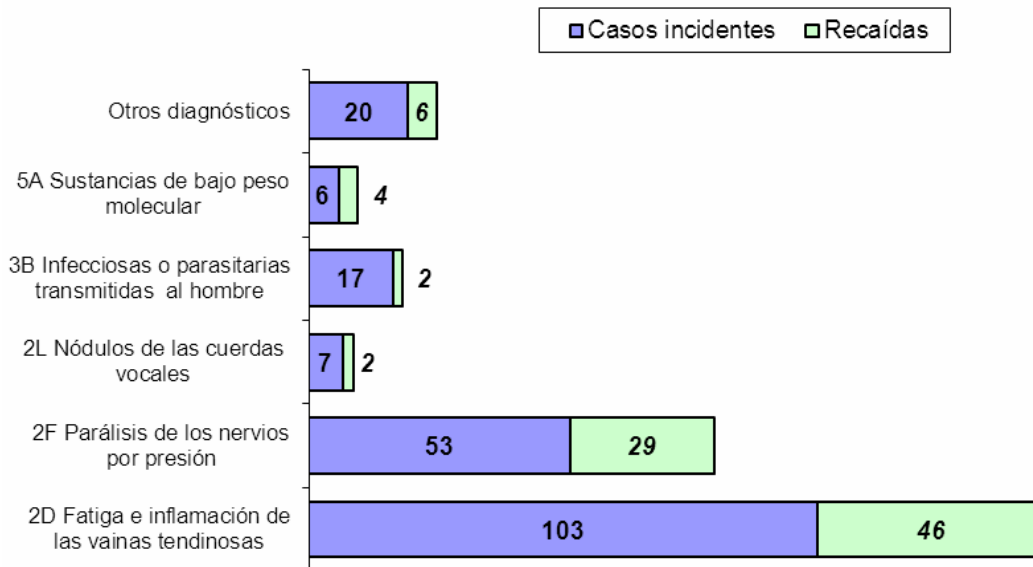

**Enfermedades Profesionales con baja causadas por Agentes Físicos, según subgrupo de enfermedad y ocupación**

Ocupación CON 2011	TOTAL		Subgrupo de enfermedad profesional					
	Nº	%	2B	2C	2D	2F	2H	2L
21 Profesionales de la salud	1	0,41	-	-	1	-	-	-
22 Profesionales de la enseñanza infantil, primaria, secundaria y postsecundaria	4	1,63	-	-	-	-	-	4
28 Profesionales en ciencias sociales	1	0,41	-	-	-	-	-	1
29 Profesionales de la cultura y el espectáculo	2	0,82	-	-	2	-	-	-
31 Técnicos de las ciencias y de las ingenierías	1	0,41	-	-	-	1	-	-
32 Supervisores en ingeniería de minas, de industrias manufactureras y de la construcción	1	0,41	-	-	1	-	-	-
43 Otros empleados administrativos sin tareas de atención al público	6	2,45	-	-	2	1	-	3
45 Empleados administrativos con tareas de atención al público no clasificados bajo otros epígrafes	1	0,41	-	-	-	-	-	1
50 Camareros y cocineros propietarios	2	0,82	-	-	1	1	-	-
51 Trabajadores asalariados de los servicios de restauración	10	4,08	-	-	8	2	-	-
52 Dependientes en tiendas y almacenes	2	0,82	-	-	2	-	-	-

Ocupación CON 2011	TOTAL		Subgrupo de enfermedad profesional					
	Nº	%	2B	2C	2D	2F	2H	2L
56 Trabajadores de los cuidados a las personas en servicios de salud	2	0,82	-	-	1	1	-	-
58 Trabajadores de los servicios personales	1	0,41	-	-	1	-	-	-
61 Trabajadores cualificados en actividades agrícolas	4	1,63	-	-	3	1	-	-
64 Trabajadores cualificados en actividades forestales, pesqueras y cinegéticas	1	0,41	-	-	-	-	1	-
71 Trabajadores en obras estructurales de construcción y afines	4	1,63	-	-	2	2	-	-
72 Trabajadores de acabado de construcciones e instalaciones (excepto electricistas), pintores y afines	6	2,45	-	-	2	4	-	-
73 Soldadores, chapistas, montadores de estructuras metálicas, herreros, elaboradores de herramientas y afines	3	1,22	-	-	1	2	-	-
74 Mecánicos y ajustadores de maquinaria	4	1,63	-	-	3	1	-	-
76 Mecánicos de precisión en metales, ceramistas, vidrieros, artesanos y trabajadores de artes gráficas	3	1,22	-	-	-	3	-	-
77 Trabajadores de la industria de la alimentación, bebidas y tabaco	42	17,14	1	-	34	7	-	-
78 Trabajadores de la madera, textil, confección, piel, cuero, calzado y otros operarios en oficios	11	4,49	-	-	9	2	-	-
81 Operadores de instalaciones y maquinaria fijas	2	0,82	-	-	2	-	-	-
82 Montadores y ensambladores en fábricas	4	1,63	-	-	4	-	-	-
83 Maquinistas de locomotoras, operadores de maquinaria agrícola y de equipos pesados móviles, y marineros	4	1,63	-	-	4	-	-	-
84 Conductores de vehículos para el transporte urbano o por carretera	5	2,04	-	-	3	2	-	-
91 Empleados domésticos	1	0,41	-	-	1	0	-	-
92 Otro personal de limpieza	16	6,53	1	2	10	3	-	-
93 Ayudantes de preparación de alimentos	1	0,41	-	-	-	1	-	-
94 Recogedores de residuos urbanos, vendedores callejeros y otras ocupaciones elementales en servicios	4	1,63	-	-	1	3	-	-
95 Peones agrarios, forestales y de la pesca	44	17,96	-	-	23	21	-	-
97 Peones de las industrias manufactureras	49	20,00	-	-	27	22	-	-

Ocupación CON 2011	TOTAL		Subgrupo de enfermedad profesional					
	Nº	%	2B	2C	2D	2F	2H	2L
98 Peones del transporte, descargadores y reponedores	3	1,22	-	-	1	2	-	-
<b>TOTAL</b>	<b>245</b>	<b>100,00</b>	<b>2</b>	<b>2</b>	<b>149</b>	<b>82</b>	<b>1</b>	<b>9</b>

**Ocupaciones con mayor número de enfermedades profesionales con baja causadas por agentes físicos**

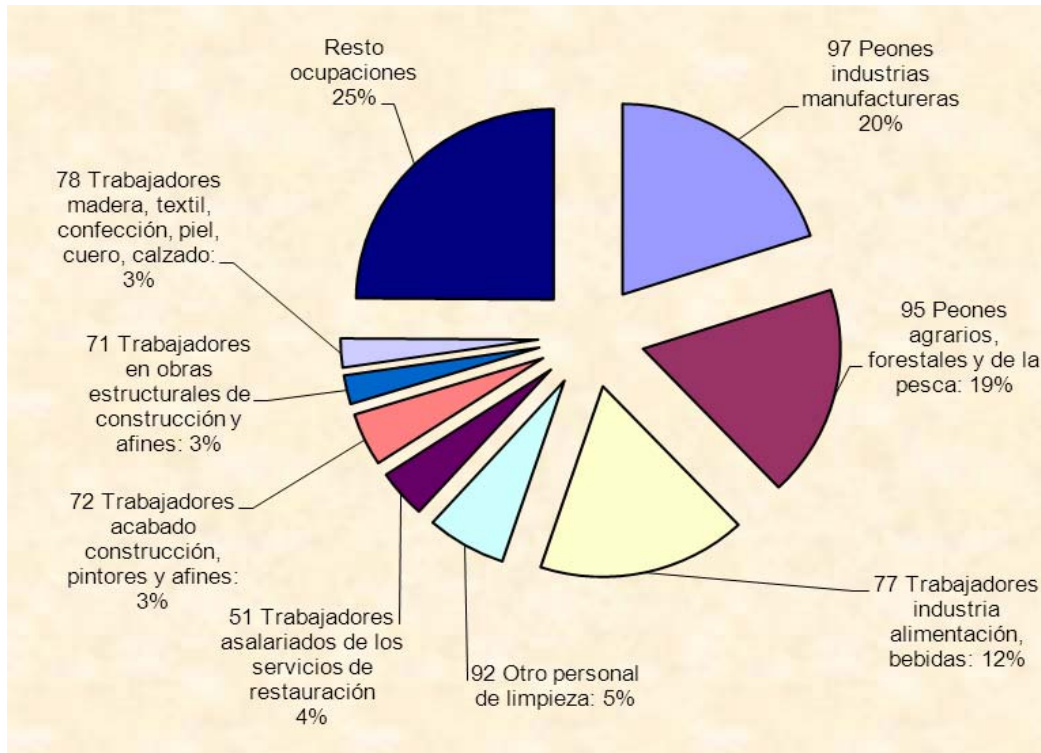

**Enfermedades Profesionales con baja según grupo de enfermedad profesional y diagnóstico CIE10**

Diagnostico CIE 10	Total	Agentes químicos	Agentes físicos	Agentes biológicos	Inhalación de sustancias	Piel
A230 BRUCELOSIS DEBIDA A BRUCELLA MELITENSIS	1	-	-	1	-	-
A238 OTRAS BRUCELOSIS	2	-	-	2	-	-
A239 BRUCELOSIS, NO ESPECIFICADA	16	-	-	16	-	-
G560 SINDROME DEL TUNEL CARPIANO	70	-	70	-	-	-
G561 OTRAS LESIONES DEL NERVIO MEDIANO	2	-	2	-	-	-
G562 LESION DEL NERVIO CUBITAL	5	-	5	-	-	-
G575 SINDROME DEL TUNEL CALCANEANO	1	-	1	-	-	-

Enfermedades profesionales con baja

Diagnostico CIE 10	Total	Agentes químicos	Agentes físicos	Agentes biológicos	Inhalación de sustancias	Piel
H108 OTRAS CONJUNTIVITIS	1	-	-	1	-	-
J019 SINUSITIS AGUDA, NO ESPECIFICADA	1	-	-	-	1	-
J381 POLIPO DE LAS CUERDAS VOCALES Y DE LA LARINGE	3	-	3	-	-	-
J382 NODULOS DE LAS CUERDAS VOCALES	3	-	3	-	-	-
J45 ASMA	1	-	-	-	1	-
J459 ASMA, NO ESPECIFICADA	2	-	-	-	2	-
J60 NEUMOCONIOSIS DE LOS MINEROS DEL CARBON	1	-	-	-	1	-
J628 NEUMOCONIOSIS DEBIDA A OTROS POLVOS QUE CONTIENEN SILICE	4	-	-	-	4	-
J680 BRONQUITIS Y NEUMONITIS DEBIDAS A INHALACION GASES, HUMOS, VAPORES Y SUSTANCIAS QUIMICAS	1	-	-	-	1	-
L23 DERMATITIS ALERGICA DE CONTACTO	1	-	-	-	1	-
L230 DERMATITIS ALERGICA DE CONTACTO DEBIDA A METALES	4	2	-	-	-	2
L231 DERMATITIS ALERGICA DE CONTACTO DEBIDA A ADHESIVOS	1	-	-	-	-	1
L232 DERMATITIS ALERGICA DE CONTACTO DEBIDA A COSMETICOS	3	2	-	-	-	1
L235 DERMATITIS ALERGICA DE CONTACTO DEBIDA A OTROS PRODUCTOS QUIMICOS	1	-	-	-	-	1
L238 DERMATITIS ALERGICA DE CONTACTO DEBIDA A OTROS AGENTES	1	-	-	-	-	1
L239 DERMATITIS ALERGICA DE CONTACTO, DE CAUSA NO ESPECIFICADA	1	-	-	-	-	1
L245 DERMATITIS DE CONTACTO POR IRRITANTES, POR OTROS PRODUCTOS QUIMICOS	1	-	-	-	-	1
L248 DERMATITIS DE CONTACTO POR IRRITANTES, DEBIDA A OTROS AGENTES	1	1	-	-	-	-
L252 DERMATITIS DE CONTACTO, FORMA NO ESPECIFICADA, DEBIDA A COLORANTES	1	-	-	-	-	1
L259 DERMATITIS DE CONTACTO, FORMA Y CAUSA NO ESPECIFICADAS	4	2	-	-	-	2
M255 DOLOR EN ARTICULACION	1	-	1	-	-	-
M541 RADICULOPATIA	1	-	1	-	-	-
M652 TENDINITIS CALCIFICADA	1	-	1	-	-	-

Enfermedades profesionales con baja

Diagnostico CIE 10	Total	Agentes químicos	Agentes físicos	Agentes biológicos	Inhalación de sustancias	Piel
M653 DEDO EN GATILLO	4	-	4	-	-	-
M654 TENOSINOVITIS DE ESTILOIDES RADIAL (DE QUERVAIN)	47	-	47	-	-	-
M658 OTRAS SINOVITIS Y TENOSINOVITIS	2	-	2	-	-	-
M659 SINOVITIS Y TENOSINOVITIS, NO ESPECIFICADA	2	-	2	-	-	-
M679 TRASTORNO SINOVIAL Y TENDINOSO, NO ESPECIFICADO	1	-	1	-	-	-
M688 OTROS TRASTORNOS SINOVIALES Y TENDINOSOS EN ENFERMEDADES NO CLASIFICADAS EN OTRA PARTE	1	-	1	-	-	-
M700 SINOVITIS CREPITANTE CRONICA DE LA MANO Y DE LA MUÑECA	12	-	12	-	-	-
M701 BURSITIS DE LA MANO	1	-	1	-	-	-
M703 OTRAS BURSITIS DEL CODO	1	-	1	-	-	-
M751 SINDROME DEL MANGUITO ROTATORIO	4	-	4	-	-	-
M752 TENDINITIS DEL BICEPS	1	-	1	-	-	-
M753 TENDINITIS CALCIFICANTE DEL HOMBRO	6	-	6	-	-	-
M759 LESION DEL HOMBRO, NO ESPECIFICADA	3	-	3	-	-	-
M770 EPICONDILITIS MEDIA	39	-	39	-	-	-
M771 EPICONDILITIS LATERAL	20	-	20	-	-	-
M778 OTRAS ENTESOPATIAS, NO CLASIFICADAS EN OTRA PARTE	1	-	1	-	-	-
M779 ENTESOPATIA, NO ESPECIFICADA	1	-	1	-	-	-
M792 NEURALGIA Y NEURITIS, NO ESPECIFICADAS	4	-	4	-	-	-
R491 AFONIA	3	-	3	-	-	-
S434 ESGUINCES Y TORCEDURAS DE LA ARTICULACION DEL HOMBRO	1	-	1	-	-	-
S540 TRAUMATISMO DEL NERVIO CUBITAL A NIVEL DEL ANTEBRAZO	3	-	3	-	-	-
T659 EFECTO TOXICO DE SUSTANCIA NO ESPECIFICADA	1	1	-	-	-	-
T700 BAROTRAUMA OTITICO	1	-	1	-	-	-
<b>TOTAL</b>	<b>295</b>	<b>8</b>	<b>245</b>	<b>20</b>	<b>11</b>	<b>11</b>



### Enfermedades Profesionales con baja según grupo de enfermedad profesional y parte del cuerpo afectada

Parte cuerpo afectada	Total	Agentes químicos	Agentes físicos	Agentes biológicos	Inhalación de sustancias	Piel
00 Parte del cuerpo afectada, sin especificar	8	2	2	4	-	-
12 Zona facial	1	-	-	-	1	-
13 Ojo (s)	1	-	-	1	-	-
14 Oreja (s)	1	-	1	-	-	-
19 Cabeza, otras partes no mencionadas anteriormente	4	-	4	-	-	-
29 Cuello, otras partes no mencionadas anteriormente	2	-	2	-	-	-
39 Espalda, otras partes no mencionadas anteriormente	1	-	-	1	-	-
41 Caja torácica, costillas, incluidos omoplatos y articulaciones acromioclaviculares	1	-	-	-	1	-
42 Región torácica, incluidos sus órganos	2	-	-	-	2	-
43 Región pélvica y abdominal, incluidos sus órganos	1	-	-	-	1	-
49 Tronco, otras partes no mencionadas anteriormente	2	-	-	2	-	-
50 Extremidades superiores, no descritas con más detalle	4	-	4	-	-	-
51 Hombro y articulaciones del húmero	18	-	18	-	-	-
52 Brazo, incluida la articulación del cúbito	66	-	66	-	-	-
53 Mano	48	3	37	-	1	7
54 Dedo (s)	9	-	7	-	-	2
55 Muñeca	97	-	96	1	-	-
58 Extremidades superiores, múltiples partes afectadas	5	2	1	-	1	1
59 Extremidades superiores, otras partes no mencionadas anteriormente	5	-	5	-	-	-
62 Pierna, incluida la rodilla	1	-	-	1	-	-
71 Todo el cuerpo (efectos sistémicos)	4	-	-	1	3	-
78 Múltiples partes del cuerpo afectadas	8	1	-	6	-	1
99 Otras partes del cuerpo no mencionadas anteriormente	6	-	2	3	1	-
<b>TOTAL</b>	<b>295</b>	<b>8</b>	<b>245</b>	<b>20</b>	<b>11</b>	<b>11</b>

**Enfermedades Profesionales con baja según duración baja médica**

Duración	Total nº	%
Entre 1 y 20 días	82	27,8
Entre 21 y 40 días	75	25,4
Entre 41 y 60 días	44	14,9
Entre 61 y 80 días	26	8,8
Entre 81 y 100 días	9	3,1
Entre 101 y 120 días	2	,7
Más de 100 días	24	8,1
Expedientes abiertos	33	11,2
<b>TOTAL</b>	<b>295</b>	<b>100,0</b>

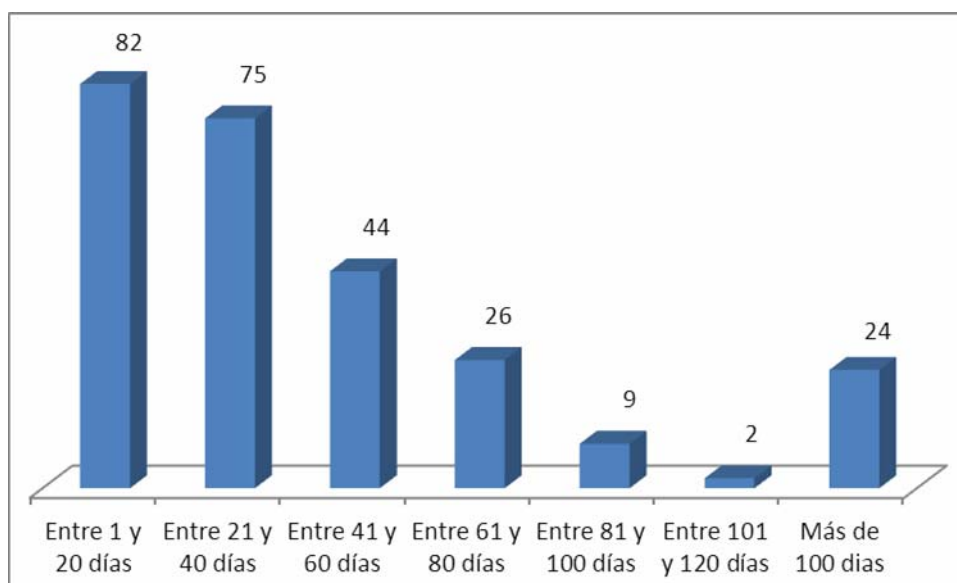
**Enfermedades Profesionales con baja según duración de la baja médica****Enfermedades Profesionales con baja según duración baja médica y grupo de Enfermedad Profesional**

Duración	Total	Agentes químicos	Agentes físicos	Agentes biológicos	Inhalación de sustancias	De la piel
Entre 1 y 20 días	82	2	71	6	1	2
Entre 21 y 40 días	75	3	61	6	2	3
Entre 41 y 60 días	44	2	36	4	1	1
Entre 61 y 80 días	26	1	19	3	2	1
Entre 81 y 100 días	9	0	6	1	2	0
Entre 101 y 120 días	2	0	1	0	0	1
Más de 100 días	24	0	21	0	2	1
Expedientes abiertos	33	0	30	0	1	2
<b>TOTAL</b>	<b>295</b>	<b>8</b>	<b>245</b>	<b>20</b>	<b>11</b>	<b>11</b>

**Enfermedades Profesionales con baja según duración baja médica y diagnóstico CIE10**

Diagnóstico CIE 10	Total	Entre 1 y 20 días	Entre 21 y 40 días	Entre 41 y 60 días	Entre 61 y 80 días	Entre 81 y 100 días	Entre 101 y 120 días	Más de 100 días	Expedientes abiertos
A230 BRUCELOSIS DEBIDA A BRUCELLA MELITENSIS	1	-	-	-	1	-	-	-	-
A238 OTRAS BRUCELOSIS	2	1	-	-	1	-	-	-	-
A239 BRUCELOSIS, NO ESPECIFICADA	16	5	5	4	1	1	-	-	-
G560 SINDROME DEL TUNEL CARPIANO	70	8	23	14	11	2	1	2	9
G561 OTRAS LESIONES DEL NERVIO MEDIANO	2	1	-	-	1	-	-	-	-
G562 LESION DEL NERVIO CUBITAL	5	1	-	1	-	-	-	-	3
G575 SINDROME DEL TUNEL CALCANEO	1	-	-	-	-	-	-	1	-
H108 OTRAS CONJUNTIVITIS	1	-	1	-	-	-	-	-	-
J019 SINUSITIS AGUDA, NO ESPECIFICADA	1	-	1	-	-	-	-	-	-
J381 POLIPO DE LAS CUERDAS VOCALES Y DE LA LARINGE	3	1	-	-	-	-	-	1	1
J382 NODULOS DE LAS CUERDAS VOCALES	3	1	-	-	-	-	-	1	1
J45 ASMA	1	-	-	-	-	-	-	-	-
J459 ASMA, NO ESPECIFICADA	2	1	-	-	-	-	-	1	-
J60 NEUMOCONIOSIS DE LOS MINEROS DEL CARBON	1	-	-	-	-	1	-	-	-
J628NEUMOCONIOSIS DEBIDA A OTROS POLVOS QUE CONTIENEN SILICE	4	-	1	1	-	1	-	-	1
J680 BRONQUITIS Y NEUMONITIS DEBIDAS A INHALACION GASES, HUMOS, VAPORES Y SUSTANCIAS QUIM.	1	-	-	-	-	-	-	1	-
L23 DERMATITIS ALERGICA DE CONTACTO	1	-	-	-	1	-	-	-	-
L230 DERMATITIS ALERGICA DE CONTACTO DEBIDA A METALES	4	-	2	1	1	-	-	-	-

Enfermedades profesionales con baja

Diagnóstico CIE 10	Total	Entre 1 y 20 días	Entre 21 y 40 días	Entre 41 y 60 días	Entre 61 y 80 días	Entre 81 y 100 días	Entre 101 y 120 días	Más de 100 días	Expedientes abiertos
L231 DERMATITIS ALERGICA DE CONTACTO DEBIDA A ADHESIVOS	1	-	-	-	-	-	1	-	-
L232 DERMATITIS ALERGICA DE CONTACTO DEBIDA A COSMETICOS	3	2	1	-	-	-	-	-	-
L235 DERMATITIS ALERGICA DE CONTACTO DEBIDA A OTROS P. QUIMICOS	1	-	-	-	-	-	-	-	1
L238 DERMATITIS ALERGICA DE CONTACTO DEBIDA A OTROS AGENTES	1	-	-	-	-	-	-	1	-
L239 DERMATITIS ALERGICA DE CONTACTO, DE CAUSA NO ESPECIF.	1	-	1	-	-	-	-	-	-
L245 DERMATITIS DE CONTACTO POR IRRITANTES, POR OTROS P. QUIMICOS	1	-	1	-	-	-	-	-	-
L248 DERMATITIS DE CONTACTO POR IRRITANTES, DEBIDA A OTROS AGENTES	1	1	-	-	-	-	-	-	-
L252 DERMATITIS DE CONTACTO, FORMA NO ESPECIFICADA, DEBIDA A COLORANTES	1	-	-	-	-	-	-	-	1
L259 DERMATITIS DE CONTACTO, FORMA Y CAUSA NO ESPECIF.	4	1	-	2	1	-	-	-	-
M255 DOLOR EN ARTICULACION	1	-	-	-	-	-	-	-	1
M541 RADICULOPATIA	1	-	1	-	-	-	-	-	-
M652 TENDINITIS CALCIFICADA	1	-	1	-	-	-	-	-	-
M653 DEDO EN GATILLO	4	2	1	-	-	-	-	1	-
M654 TENOSINOVITIS DE ESTILOIDES RADIAL (DE QUERVAIN)	47	26	9	8	2	-	-	1	1
M658 OTRAS SINOVITIS Y TENOSINOVITIS	2	2	-	-	-	-	-	-	-
M659 SINOVITIS Y TENOSINOVITIS, NO ESPECIFICADA	2	-	1	-	-	-	-	-	1
M679 TRASTORNO SINOVIAL Y TENDINOSO, NO ESP.	1	1	-	-	-	-	-	-	-

Enfermedades profesionales con baja

Diagnóstico CIE 10	Total	Entre 1 y 20 días	Entre 21 y 40 días	Entre 41 y 60 días	Entre 61 y 80 días	Entre 81 y 100 días	Entre 101 y 120 días	Más de 100 días	Expedientes abiertos
M688 OTROS TRASTORNOS SINOVIALES Y TENDINOSOS	1	-	-	1	-	-	-	-	-
M700 SINOVITIS CREPITANTE CRONICA DE LA MANO Y DE LA MUÑECA	12	4	4	1	1	1	-	-	1
M701 BURSTITIS DE LA MANO	1	1	-	-	-	-	-	-	-
M703 OTRAS BURSTITIS DEL CODDO	1	-	-	-	-	-	-	-	1
M751 SINDROME DEL MANGUITO ROTATORIO	4	2	-	-	1	-	-	-	1
M752 TENDINITIS DEL BICEPS	1	-	-	-	-	-	-	-	1
M753 TENDINITIS CALCIFICANTE DEL HOMBRO	6	3	-	1	-	-	-	1	1
M759 LESION DEL HOMBRO, NO ESPEC.	3	2	-	-	-	-	-	1	-
M770 EPICONDILITIS MEDIA	39	10	11	6	2	1	-	6	3
M771 EPICONDILITIS LATERAL	20	4	7	1	1	-	-	4	3
M778 OTRAS ENTESOPATIAS, NO CLASIFICADAS EN OTRA PARTE	1	1	-	-	-	-	-	-	-
M779 ENTESOPATIA, NO ESPECIFICADA	1	-	-	-	-	-	-	1	-
M792 NEURALGIA Y NEURITIS, NO ESPECIFICADAS	4	-	1	1	-	2	-	-	-
R491 AFONIA	3	1	-	2	-	-	-	-	-
S434 ESGUINCES Y TORCEDURAS DE LA ARTICULACION DEL HOMBRO	1	-	-	-	-	-	-	-	1
S540 TRAUMATISMO DEL NERVI0 CUBITAL A NIVEL DEL ANTEBRAZO	3	-	2	-	-	-	-	-	1
T659 EFECTO TOXICO DE SUSTANCIA NO ESPECIFICADA	1	-	1	-	-	-	-	-	-
T700 BAROTRAUMA OTITICO	1	-	-	-	-	-	-	1	-
<b>TOTAL</b>	<b>295</b>	<b>82</b>	<b>75</b>	<b>44</b>	<b>26</b>	<b>9</b>	<b>2</b>	<b>24</b>	<b>33</b>

**Enfermedades Profesionales con baja según causa de cierre del parte médico y duración de la baja**

Causa de cierre	Total nº	Total %	Entre 1 y 20 días	Entre 21 y 40 días	Entre 41 y 60 días	Entre 61 y 80 días	Entre 81 y 100 días	Entre 101 y 120 días	Más de 100 días	Expedientes abiertos
Alta con propuesta de Incapacidad permanente	6	2,03	-	1	-	2	1	-	2	-
Alta por curación en todos los casos y/o alta laboral	240	81,36	77	70	42	23	6	2	20	-
Lesiones permanentes no invalidantes	2	0,68	-	-	1	-	1	-	-	-
Continúan de baja	33	11,19	-	-	-	-	-	-	-	33
Otras causas	14	4,75	5	4	1	1	1	-	2	-
<b>TOTAL</b>	<b>295</b>	<b>100,00</b>	<b>82</b>	<b>75</b>	<b>44</b>	<b>26</b>	<b>9</b>	<b>2</b>	<b>24</b>	<b>33</b>