

# ENFERMEDADES PROFESIONALES

## ENFERMEDADES PROFESIONALES TOTALES

### Enfermedades Profesionales totales: casos incidentes y recaídas

	Total	Con baja	Sin baja
Casos incidentes	467	303	164
Recaídas	100	91	9
<b>TOTAL</b>	<b>567</b>	<b>394</b>	<b>173</b>

### Enfermedades Profesionales notificadas en la Región de Murcia

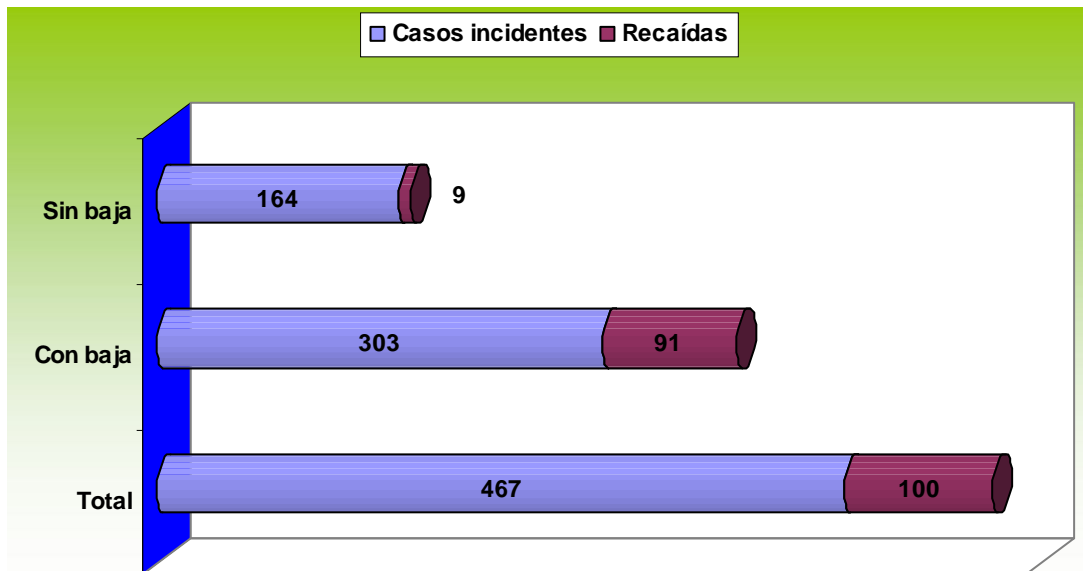

### Enfermedades profesionales. Casos incidentes según sector de actividad y grado

Sector	Total nº	Total %	Con Baja	Sin Baja
Agricultura	79	16,9	62	17
Industria	38	8,1	26	12
Construcción	186	39,8	131	55
Servicios	164	35,1	84	80
<b>TOTAL</b>	<b>467</b>	<b>100,0</b>	<b>303</b>	<b>164</b>

### Enfermedades profesionales. Casos incidentes según sector de actividad

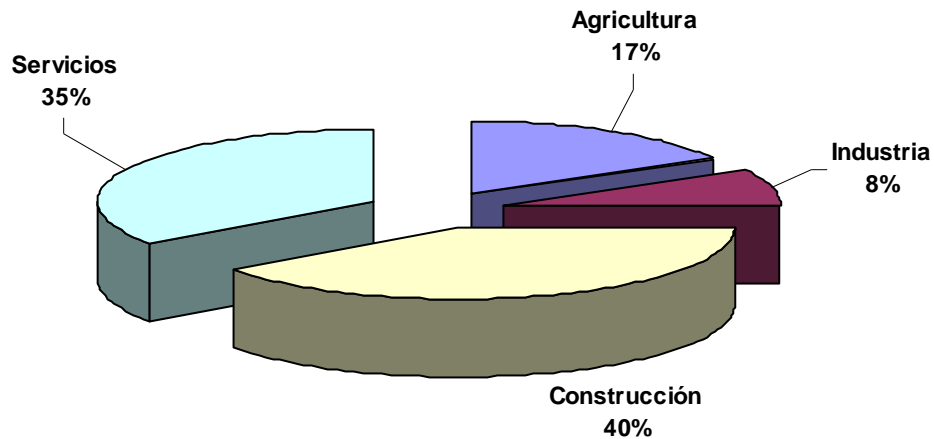

### Distribución de Enfermedades Profesionales totales según grado y número de recaída

*Nº de recaídas	Total nº	Total %	Con Baja	Sin Baja
Casos incidentes	467	82,36	303	164
1	79	13,93	72	7
2	14	2,47	12	2
3	4	0,71	4	-
5	2	0,35	2	-
6	1	0,18	1	-
<b>TOTAL</b>	<b>567</b>	<b>100,00</b>	<b>394</b>	<b>173</b>

\* Número de orden de recaída del parte dentro del proceso, 1 la primera recaída, y así sucesivamente.

### Enfermedades Profesionales totales según sexo

Sexo	Total nº	Total %	Con baja	Sin baja
Hombre	266	46,9	192	74
Mujer	301	53,1	202	99
<b>TOTAL</b>	<b>567</b>	<b>100,0</b>	<b>394</b>	<b>173</b>

**Enfermedades Profesionales totales según edad**

Edad	Total nº	Total %	Con baja	Sin baja
Menos de 20 años	3	0,5	3	-
De 20 a 24 años	16	2,8	11	5
De 25 a 29 años	54	9,5	37	17
De 30 a 34 años	92	16,2	69	23
De 35 a 39 años	91	16,0	62	29
De 40 a 44 años	94	16,6	68	26
De 45 a 49 años	97	17,1	60	37
De 50 a 54 años	66	11,6	44	22
De 55 a 59 años	39	6,9	28	11
De 60 y más años	15	2,6	12	3
<b>TOTAL</b>	<b>567</b>	<b>100</b>	<b>394</b>	<b>173</b>

**Enfermedades Profesionales totales según sector de actividad económica**

Sector	Total nº	Total %	Con baja	Sin baja
AGRICULTURA	87	15,3	70	17
INDUSTRIA	247	43,6	190	57
CONSTRUCCIÓN	41	7,2	28	13
SERVICIOS	192	33,9	106	86
<b>TOTAL</b>	<b>567</b>	<b>100,0</b>	<b>394</b>	<b>173</b>

**Enfermedades Profesionales totales según mes del diagnóstico y grado**

Mes	Total nº	Total %	Con baja	Sin baja
Enero	57	10,1	45	12
Febrero	59	10,4	42	17
Marzo	71	12,5	56	15
Abril	45	7,9	28	17
Mayo	68	12,0	44	24
Junio	47	8,3	34	13
Julio	36	6,3	24	12
Agosto	26	4,6	19	7
Septiembre	32	5,6	23	9
Octubre	37	6,5	22	15
Noviembre	52	9,2	34	18
Diciembre	37	6,5	23	14
<b>TOTAL</b>	<b>567</b>	<b>100,0</b>	<b>394</b>	<b>173</b>

### Enfermedades Profesionales totales diagnosticadas mensualmente

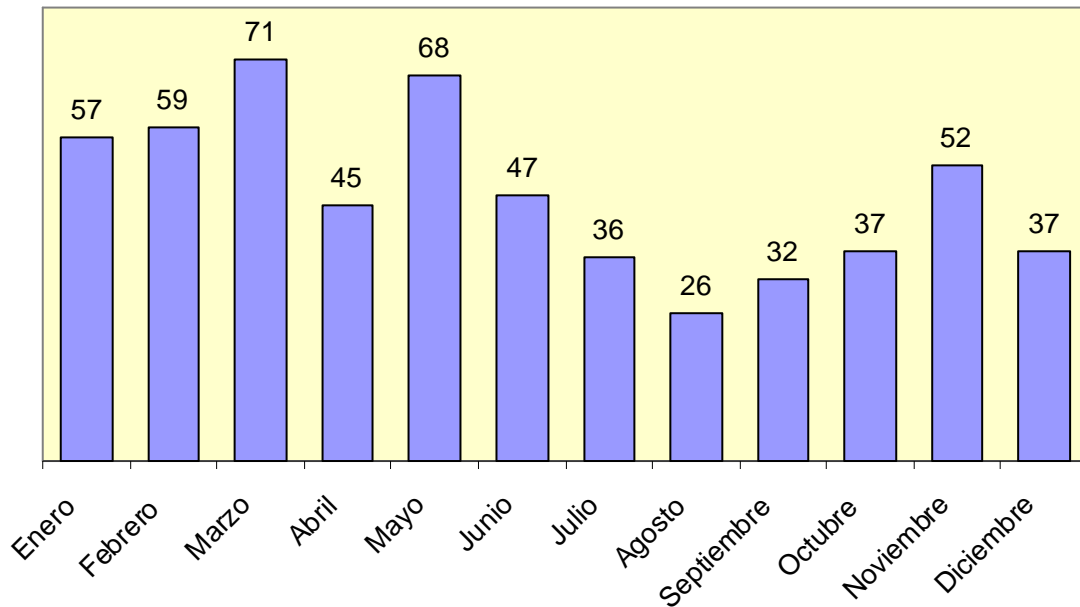

### Enfermedades Profesionales totales según grado de enfermedad y actividad económica

Actividad CNAE 09	Total nº	Total %	Con baja	Sin baja
011 Cultivos no perennes	63	11,1	52	11
012 Cultivos perennes	5	0,9	5	-
013 Propagación de plantas	1	0,2	-	1
014 Producción ganadera	5	0,9	-	5
016 Actividades de apoyo a la agricultura, a la ganadería y de preparación posterior a la cosecha	11	1,9	11	-
032 Acuicultura	2	0,4	2	-
081 Extracción de piedra, arena y arcilla	3	0,5	2	1
101 Procesado y conservación de carne y elaboración de productos cárnicos	114	20,1	102	12
102 Procesado y conservación de pescados, crustáceos y moluscos	4	0,7	4	-
103 Procesado y conservación de frutas y hortalizas	19	3,4	12	7
107 Fabricación de productos de panadería y pastas alimenticias	6	1,1	4	2
108 Fabricación de otros productos alimenticios	1	0,2	-	1
132 Fabricación de tejidos textiles	1	0,2	1	-
139 Fabricación de otros productos textiles	3	0,5	2	1
141 Confección de prendas de vestir, excepto de peletería	13	2,3	8	5
151 Preparación, curtido y acabado del cuero; fabricación de artículos de marroquinería, viaje y de guarnicionería y talabartería; preparación y teñido de pieles	10	1,8	6	4
162 Fabricación de productos de madera, corcho, cestería y espartería	1	0,2	1	-
181 Artes gráficas y servicios relacionados con las mismas	2	0,4	2	-
203 Fabricación de pinturas, barnices y revestimientos similares; tintas de imprenta y masillas	1	0,2	1	-
204 Fabricación de jabones, detergentes y otros artículos de limpieza y abrillantamiento; fabricación de perfumes y cosméticos	7	1,2	5	2
205 Fabricación de otros productos químicos	2	0,4	1	1
222 Fabricación de productos de plástico	7	1,2	5	2

Enfermedades profesionales totales

Actividad CNAE 09	Total nº	Total %	Con baja	Sin baja
234 Fabricación de otros productos cerámicos	1	0,2	1	-
236 Fabricación de elementos de hormigón, cemento y yeso	3	0,5	1	2
237 Corte, tallado y acabado de la piedra	6	1,1	4	2
251 Fabricación de elementos metálicos para la construcción	5	0,9	3	2
256 Tratamiento y revestimiento de metales; ingeniería mecánica por cuenta de terceros	1	0,2	1	-
257 Fabricación de artículos de cuchillería y cubertería, herramientas y ferretería	1	0,2	1	-
259 Fabricación de otros productos metálicos	5	0,9	4	1
282 Fabricación de otra maquinaria de uso general	1	0,2	-	1
289 Fabricación de otra maquinaria para usos específicos	1	0,2	-	1
301 Construcción naval	2	0,4	2	-
310 Fabricación de muebles	21	3,7	15	6
321 Fabricación de artículos de joyería, bisutería y similares	1	0,2	-	1
331 Reparación de productos metálicos, maquinaria y equipo	2	0,4	2	-
351 Producción, transporte y distribución de energía eléctrica	1	0,2	-	1
381 Recogida de residuos	1	0,2	-	1
382 Tratamiento y eliminación de residuos	1	0,2	-	1
412 Construcción de edificios	17	3,0	14	3
422 Construcción de redes	1	0,2	1	-
431 Demolición y preparación de terrenos	1	0,2	1	-
432 Instalaciones eléctricas, de fontanería y otras instalaciones en obras de construcción	9	1,6	3	6
433 Acabado de edificios	3	0,5	2	1
439 Otras actividades de construcción especializada	10	1,8	7	3
451 Venta de vehículos de motor	3	0,5	2	1
452 Mantenimiento y reparación de vehículos de motor	12	2,1	4	8
463 Comercio al por mayor de productos alimenticios, bebidas y tabaco	26	4,6	20	6
464 Comercio al por mayor de artículos de uso doméstico	2	0,4	1	1
467 Otro comercio al por mayor especializado	1	0,2	1	-
471 Comercio al por menor en establecimientos no especializados	22	3,9	13	9
472 Comercio al por menor de productos alimenticios, bebidas y tabaco en establecimientos especializados	3	0,5	1	2
474 Comercio al por menor de equipos para las tecnologías de la información y las comunicaciones en establecimientos especializados	1	0,2	-	1
475 Comercio al por menor de otros artículos de uso doméstico en establecimientos especializados	1	0,2	1	-
477 Comercio al por menor de otros artículos en establecimientos especializados	1	0,2	1	-
522 Actividades anexas al transporte	2	0,4	1	1
551 Hoteles y alojamientos similares	1	0,2	1	-
561 Restaurantes y puestos de comidas	6	1,1	4	2
563 Establecimientos de bebidas	10	1,8	4	6
692 Actividades de contabilidad, teneduría de libros, auditoría y asesoría fiscal	2	0,4	1	1
711 Servicios técnicos de arquitectura e ingeniería y otras actividades relacionadas con el asesoramiento técnico	1	0,2	-	1
773 Alquiler de otra maquinaria, equipos y bienes tangibles	1	0,2	1	-
782 Actividades de las empresas de trabajo temporal	9	1,6	3	6
812 Actividades de limpieza	28	4,9	17	11
813 Actividades de jardinería	1	0,2	1	-
829 Actividades de apoyo a las empresas n.c.o.p.	2	0,4	-	2
841 Administración Pública y de la política económica y social	12	2,1	7	5
851 Educación preprimaria	1	0,2	-	1
852 Educación primaria	1	0,2	1	-
853 Educación secundaria	6	1,1	3	3
861 Actividades hospitalarias	6	1,1	4	2
862 Actividades médicas y odontológicas	3	0,5	2	1
869 Otras actividades sanitarias	1	0,2	1	-
879 Otras actividades de asistencia en establecimientos residenciales	3	0,5	2	1

Actividad CNAE 09	Total nº	Total %	Con baja	Sin baja
881 Actividades de servicios sociales sin alojamiento para personas mayores y con discapacidad	1	0,2	1	-
889 Otros actividades de servicios sociales sin alojamiento	1	0,2	-	1
900 Actividades de creación, artísticas y espectáculos	2	0,4	1	1
910 Actividades de bibliotecas, archivos, museos y otras actividades culturales	1	0,2	1	-
931 Actividades deportivas	1	0,2	-	1
952 Reparación de efectos personales y artículos de uso doméstico	3	0,5	1	2
960 Otros servicios personales	15	2,6	5	10
<b>TOTAL</b>	<b>567</b>	<b>100,0</b>	<b>394</b>	<b>173</b>

### Enfermedades Profesionales totales según grupo de enfermedad profesional

Grupos de enfermedad profesional	Total nº	Total %	Enf. Prof. Con baja		Enf. Prof. Sin baja	
			Nº	% del total	Nº	% del total
<b>1) ENFERMEDADES PROFESIONALES CAUSADAS POR AGENTES QUÍMICOS</b>	<b>16</b>	<b>2,82</b>	<b>9</b>	<b>1,59</b>	<b>7</b>	<b>1,23</b>
1A Metales	4	0,71	3	0,53	1	0,18
1E Ácidos orgánicos	2	0,35	1	0,18	1	0,18
1F Alcoholes y fenoles	4	0,71	2	0,35	2	0,35
1G Aldehidos	2	0,35	1	0,18	1	0,18
1H Alifáticos	1	0,18	-	0,00	1	0,18
1M Epóxidos	1	0,18	1	0,18	-	0,00
1Q Isocianatos	1	0,18	1	0,18	-	0,00
1S Organoclorados y organofosforados	1	0,18	-	0,00	1	0,18
<b>2) ENFERMEDADES PROFESIONALES CAUSADAS POR AGENTES FÍSICOS</b>	<b>498</b>	<b>87,83</b>	<b>352</b>	<b>62,08</b>	<b>146</b>	<b>25,75</b>
2A Hipoacusia o sordera causada por el ruido	4	0,71	3	0,53	1	0,18
2B Enfermedades osteoarticulares o angioneuróticas provocadas por vibraciones mecánicas	3	0,53	3	0,53	-	0,00
2C Enfermedades de las bolsas serosas debidas a la presión, celulitis subcutáneas	2	0,35	2	0,35	-	0,00
2D Enfermedades por fatiga e inflamación de las vainas tendinosas y de tejidos	309	54,50	228	40,21	81	14,29
2E Arrancamiento por fatiga de las apófisis espinosa	3	0,53	2	0,35	1	0,18
2F Parálisis de los nervios debidas a la presión	159	28,04	102	17,99	57	10,05
2G Lesiones del menisco por mecanismos de arrancamiento y compresión asociadas, dando lugar a fisuras o roturas completas	4	0,71	4	0,71	-	0,00
2H Enfermedades provocadas por compresión o descompresión atmosférica	2	0,35	2	0,35	-	0,00
2L Nódulos de las cuerdas vocales a causa de los esfuerzos sostenidos de la voz debido a motivos profesionales	12	2,12	6	1,06	6	1,06
<b>3) ENFERMEDADES PROFESIONALES CAUSADAS POR AGENTES BIOLÓGICOS</b>	<b>10</b>	<b>1,76</b>	<b>4</b>	<b>0,71</b>	<b>6</b>	<b>1,06</b>
3A Enfermedades infecciosas causadas por el trabajo de las personas que se ocupan de la prevención y asistencia	3	0,53	2	0,35	1	0,18
3B Enfermedades infecciosas o parasitarias transmitidas al hombre por los animales o por sus productos y cadáveres.	7	1,23	2	0,35	5	0,88

			Enf. Prof. Con baja		Enf. Prof. Sin baja	
<b>4) ENFERMEDADES PROFESIONALES CAUSADAS POR INHALACIÓN DE SUSTANCIAS Y AGENTES NO COMPRENDIDOS EN OTROS APARTADOS</b>	<b>13</b>	<b>2,29</b>	<b>7</b>	<b>1,23</b>	<b>6</b>	<b>1,06</b>
4A Polvo de sílice	5	0,88	2	0,35	3	0,53
4C Polvos de amianto (asbesto)	1	0,18	-	0,00	1	0,18
4H Sustancia de alto peso molecular(sustancias de origen vegetal, animal, microorganismos, y sustancias enzimáticas de origen vegetal, animal y/o microorganismos)	6	1,06	5	0,88	1	0,18
4I Sustancias de bajo peso molecular (metales y sus sales, polvos de maderas, productos farmacéuticos, sustancias químico plásticas, aditivos, etc.)	1	0,18	-	0,00	1	0,18
<b>5) ENFERMEDADES PROFESIONALES DE LA PIEL CAUSADAS POR SUSTANCIAS Y AGENTES NO COMPRENDIDOS EN ALGUNO DE LOS OTROS APARTADOS</b>	<b>28</b>	<b>4,94</b>	<b>20</b>	<b>3,53</b>	<b>8</b>	<b>1,41</b>
5A Sustancias de bajo peso molecular por debajo de los 1.000 daltons (metales y sus sales, polvos de maderas, productos farmacéuticos, aditivos, etc)	14	2,47	10	1,76	4	0,71
5B Agentes y sustancias de alto peso molecular, por encima de los 1.000 daltons, (sustancias de origen vegetal, animal, microorganismos y sustancias enzimáticas)	12	2,12	8	1,41	4	0,71
5D Agentes infecciosos	2	0,35	2	0,35	-	0,00
<b>6) ENFERMEDADES PROVOCADAS POR AGENTES CARCINOGENÉTICOS</b>	<b>2</b>	<b>0,35</b>	<b>2</b>	<b>0,35</b>		<b>0,00</b>
6A Amianto	2	0,35	2	0,35	-	0,00
<b>TOTAL</b>	<b>567</b>	<b>100,00</b>	<b>394</b>	<b>69,49</b>	<b>173</b>	<b>30,51</b>

**Enfermedades Profesionales totales distribuidas por grupo de enfermedad**

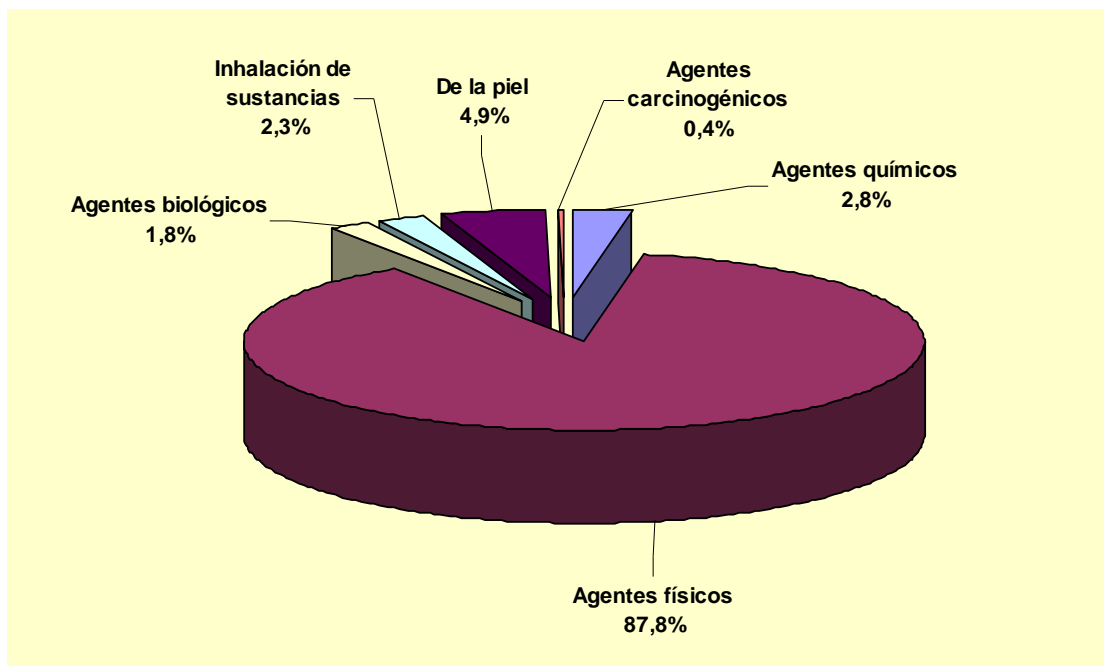



### Enfermedades Profesionales totales según parte del cuerpo afectada

Parte de cuerpo	Total nº	Total %	Con baja	Sin baja
00 Parte del cuerpo afectada, sin especificar	9	1,6	7	2
10 Cabeza, no descrita con más detalle	1	0,2	1	-
12 Zona facial	1	0,2	-	1
14 Oreja (s)	3	0,5	1	2
15 Dientes	1	0,2	1	-
19 Cabeza, otras partes no mencionadas anteriormente	2	0,4	2	-
29 Cuello, otras partes no mencionadas anteriormente	11	1,9	6	5
30 Espalda, incluida la columna y las vértebras dorsolumbares	3	0,5	3	0
40 Tronco y órganos, no descritos con más detalle	2	0,4	-	2
41 Caja torácica, costillas, incluidos omoplatos y articulaciones acromioclaviculares	1	0,2	1	-
42 Región torácica, incluidos sus órganos	10	1,8	7	3
43 Región pélvica y abdominal, incluidos sus órganos	1	0,2	-	1
49 Tronco, otras partes no mencionadas anteriormente	1	0,2	1	-
50 Extremidades superiores, no descritas con más detalle	8	1,4	4	4
51 Hombro y articulaciones del húmero	50	8,8	42	8
52 Brazo, incluida la articulación del cúbito	111	19,6	66	45
53 Mano	107	18,9	80	27
54 Dedo (s)	14	2,5	10	4
55 Muñeca	212	37,4	151	61
58 Extremidades superiores, múltiples partes afectadas	2	0,4	1	1
59 Extremidades superiores, otras partes no mencionadas anteriormente	5	0,9	1	4
61 Cadera y articulación de la cadera	1	0,2	1	-
62 Pierna, incluida la rodilla	3	0,5	3	-
78 Múltiples partes del cuerpo afectadas	5	0,9	4	1
99 Otras partes del cuerpo no mencionadas anteriormente	3	0,5	1	2
<b>TOTAL</b>	<b>567</b>	<b>100,0</b>	<b>394</b>	<b>173</b>

### Enfermedades Profesionales totales según diagnóstico CIE10

Diagnóstico CIE 10	Total nº	Total %	Con baja	Sin baja
Sin especificar	1	0,18	1	-
A23X BRUCELOSIS	4	0,71	1	3
B15X HEPATITIS A	1	0,18	1	-
B16X HEPATITIS B	2	0,35	1	1
C341 TUMOR MALIGNO DEL LOBULO SUPERIOR, BRONQUIO O PULMON	1	0,18	1	-
D022 CARCINOMA IN SITU DEL BRONQUIO Y DEL PULMON	1	0,18	1	-
G560 SÍNDROME DEL CANAL CARPIANO	89	15,70	59	30
G560 SÍNDROME DEL TUNEL CARPIANO	66	11,64	38	28
G561 OTRAS LESIONES DEL NERVIOS MEDIANO	2	0,35	1	1
G562 LESION DEL NERVIOS CUBITAL	1	0,18	1	-
G562 LESIONES DEL NERVIOS ULNAR	1	0,18	-	1
G563 LESIONES DEL NERVIOS RADIAL	1	0,18	1	-
G575 SÍNDROME DEL TUNEL CALCANEOS	1	0,18	1	-
G577 SÍNDROME DEL CANAL TARSIANO	1	0,18	1	-
H833 EFECTOS DEL RUIDO SOBRE EL OIDO INTERNO	1	0,18	1	-
H833 PÉRDIDA AUDITIVA PROVOCADA POR EL RUIDO	1	0,18	-	1
H903 HIPOACUSIA NEUROSENSORIAL, BILATERAL	2	0,35	2	-
H905 HIPOACUSIA NEUROSENSORIAL, SIN OTRA ESPECIFICACION	1	0,18	-	1
J381 POLIPO DE LAS CUERDAS VOCALES Y DE LA LARINGE	2	0,35	2	-

Enfermedades profesionales totales

Diagnóstico CIE 10	Total nº	Total %	Con baja	Sin baja
J382 NODULOS DE LAS CUERDAS VOCALES	7	1,23	2	5
J45X ASMA	9	1,59	5	4
J62X SILICOSIS	1	0,18	-	1
J638 OTRAS NEUMOCONIOSIS	3	0,53	2	1
J929 PAQUIPLEURITIS SIN ASBESTOSIS	1	0,18	-	1
L031 CELULITIS DE OTRAS PARTES DE LOS MIEMBROS	1	0,18	1	-
L208 OTRAS DERMATITIS ATOPICAS	3	0,53	2	1
L209 DERMATITIS ATOPICA, NO ESPECIFICADA	4	0,71	3	1
L23 DERMATITIS ALERGICA DE CONTACTO	1	0,18	1	-
L235 DERMATITIS ALERGICA DE CONTACTO DEBIDA A OTROS PRODUCTOS QUIMICOS	4	0,71	4	-
L23X DERMATITIS ALÉRGICA DE CONTACTO	14	2,47	10	4
L240 DERMATITIS DE CONTACTO POR IRRITANTES, DEBIDA A DETERGENTES	2	0,35	1	1
L242 DERMATITIS DE CONTACTO POR IRRITANTES, DEBIDA A DISOLVENTES	1	0,18	-	1
L24X DERMATITIS IRRITANTE	1	0,18	-	1
L25 DERMATITIS DE CONTACTO, FORMA NO ESPECIFICADA	1	0,18	-	1
L253 DERMATITIS DE CONTACTO, FORMA NO ESPECIFICADA, POR OTROS PRODUCTOS QUIMICOS	1	0,18	1	-
L25X DERMATITIS NO ESPECIFICADA	7	1,23	3	4
L506 URTICARIA DE CONTACTO	3	0,53	3	-
M139 ARTRITIS, NO ESPECIFICADA	1	0,18	1	-
M192 ARTROSIS DEL CODO	1	0,18	1	-
M232 LESIONES DEGENERATIVAS DEL MENISCO (rodilla)	1	0,18	1	-
M238 OTROS TRASTORNOS INTERNOS DE LA RODILLA	1	0,18	1	-
M255 DOLOR EN ARTICULACION	16	2,82	12	4
M546 DOLOR EN LA COLUMNA DORSAL	3	0,53	3	-
M652 TENDINITIS CALCIFICADA	1	0,18	1	-
M653 DEDO EN GATILLO	1	0,18	1	-
M654 TENOSINOVITIS DE ESTILOIDES RADIAL (DE QUERVAIN)	20	3,53	15	5
M658 OTRAS SINOVITIS Y TENOSINOVITIS	2	0,35	1	1
M659 SINOVITIS Y TENOSINOVITIS, NO ESPECIFICADA	2	0,35	2	-
M665 RUPTURA ESPONTANEA DE TENDON NO ESPECIFICADO	3	0,53	3	-
M674 GANGLION	3	0,53	3	-
M678 OTROS TRASTORNOS ESPECIFICADOS DE LA SINOVIA Y DEL TENDON	1	0,18	-	1
M679 TRASTORNO SINOVIAL Y TENDINOSO, NO ESPECIFICADO	1	0,18	1	-
M700 SINOVITIS CREPITANTE CRONICA DE LA MANO Y DE LA MUÑECA	5	0,88	4	1
M700 TENDOSINOVITIS DE LA MANO Y LA MUÑECA	94	16,58	82	12
M703 BURSITIS DEL CODO	1	0,18	1	-
M703 OTRAS BURSITIS DEL CODO	1	0,18	-	1
M707 OTRAS BURSITIS DE LA CADERA	1	0,18	1	-
M75 LESIONES DEL HOMBRO	1	0,18	-	1
M750 CAPSULITIS ADHESIVA DEL HOMBRO	4	0,71	2	2
M751 SINDROME DEL MANGUITO ROTATORIO	2	0,35	1	1
M753 TENDINITIS CALCIFICANTE DEL HOMBRO	18	3,17	15	3
M755 BURSITIS DEL HOMBRO	1	0,18	1	-
M758 OTRAS LESIONES DEL HOMBRO	1	0,18	1	-
M759 LESION DEL HOMBRO, NO ESPECIFICADA	2	0,35	2	-
M77 OTRAS ENTESOPATIAS	3	0,53	2	1
M770 EPICONDILITIS MEDIA	6	1,06	3	3
M770 EPICONDILITIS MEDIAL (codo)	68	11,99	51	17
M771 EPICONDILITIS LATERAL	26	4,59	10	16
M771 EPICONDILITIS LATERAL (codo)	9	1,59	3	6

Enfermedades profesionales totales

Diagnóstico CIE 10	Total nº	Total %	Con baja	Sin baja
M778 OTRAS ENTESOPATIAS, NO CLASIFICADAS EN OTRA PARTE	6	1,06	4	2
M791 MIALGIA	1	0,18	-	1
M854 QUISTE OSEO SOLITARIO	1	0,18	1	-
M968 OTROS TRASTORNOS OSTEOMUSCULARES CONSECUTIVOS A PROCEDIMIENTOS	1	0,18	1	-
R208 OTRAS ALTERACIONES DE LA SENSIBILIDAD CUTANEA Y LAS NO ESPECIFICADAS	1	0,18	-	1
R491 AFONIA	3	0,53	2	1
S437 ESGUINCES Y TORCEDURAS DE OTRAS PARTES Y DE LAS NO ESPECIFICADAS DE CINTURA ESCAPULAR	1	0,18	1	-
S497 TRAUMATISMOS MULTIPLES DEL HOMBRO Y DEL BRAZO	1	0,18	1	-
S636 ESGUINCES Y TORCEDURAS DE DEDO(S) DE LA MANO	2	0,35	2	-
S836 ESGUINCES Y TORCEDURAS DE OTRAS PARTES Y LAS NO ESPECIFICADAS DE LA RODILLA	3	0,53	2	1
T700 BAROTRAUMA OTITICO	1	0,18	1	-
T701 BAROTRAUMA SINUSAL	1	0,18	1	-
Z038 OBSERVACION POR SOSPECHA DE OTRAS ENFERMEDADES Y AFECCIONES	2	0,35	2	-
<b>TOTALES</b>	<b>567</b>	<b>100,00</b>	<b>394</b>	<b>173</b>

**Enfermedades Profesionales totales según causa de cierre del parte médico**

Causa cierre	Total nº	Total %	Enf. Prof. Con baja	Enf. Prof. Sin baja
Alta con propuesta de Incapacidad permanente	7	1,23	7	-
Alta por curación en todos los casos y/o alta laboral	348	61,38	338	10
Fallecimiento	2	0,35	2	-
Lesiones permanentes no invalidantes	3	0,53	3	-
Otras causas	83	14,64	6	77
Sin baja laboral	86	15,17	-	86
Expedientes abiertos	38	6,70	38	-
<b>TOTAL</b>	<b>567</b>	<b>100,00</b>	<b>394</b>	<b>173</b>

## ENFERMEDADES PROFESIONALES CON BAJA

### Enfermedades Profesionales con baja según sector de actividad económica, sexo y edad

Grupo edad	TOTAL			AGRICULTURA			INDUSTRIA			CONSTRUCCIÓN			SERVICIOS		
	Hombre	Mujer	Total	Hombre	Mujer	Total	Hombre	Mujer	Total	Hombre	Mujer	Total	Hombre	Mujer	Total
Menos de 20 años	2	1	3	1	1	2	1	-	1	-	-	-	-	-	-
De 20 a 24 años	4	7	11	-	3	3	4	3	7	-	-	-	-	1	1
De 25 a 29 años	22	15	37	1	5	6	19	3	22	2	1	3	-	6	6
De 30 a 34 años	37	32	69	6	10	16	22	9	31	8	-	8	1	13	14
De 35 a 39 años	30	32	62	3	12	15	18	11	29	4	-	4	5	9	14
De 40 a 44 años	28	40	68	5	5	10	15	18	33	4	1	5	4	16	20
De 45 a 49 años	33	27	60	1	6	7	23	7	30	4	-	4	5	14	19
De 50 a 54 años	18	26	44	2	2	4	10	11	21	2	-	2	4	13	17
De 55 a 59 años	10	18	28	1	4	5	6	7	13	-	-	-	3	7	10
De 60 a 64 años	8	4	12	2	-	2	2	1	3	2	-	2	2	3	5
<b>TOTAL</b>	<b>192</b>	<b>202</b>	<b>394</b>	<b>22</b>	<b>48</b>	<b>70</b>	<b>120</b>	<b>70</b>	<b>190</b>	<b>26</b>	<b>2</b>	<b>28</b>	<b>24</b>	<b>82</b>	<b>106</b>

### Evolución sectorial de Enfermedades Profesionales con baja Periodo 2010-2011

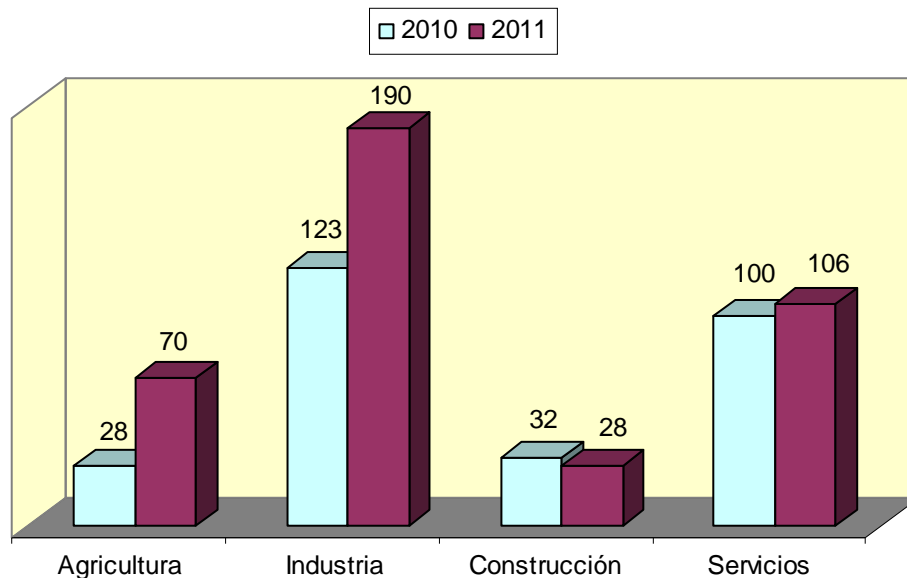

**Distribución sectorial de Enfermedades Profesionales con baja según sexo. 2011**

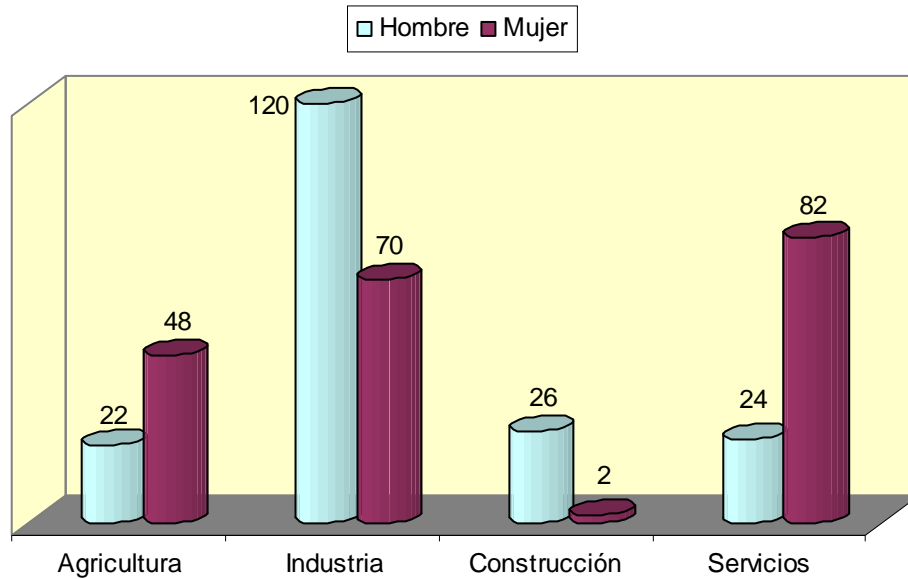

**Enfermedades Profesionales con baja según grupo de enfermedad profesional y sector de actividad económica**

Sector	Total		Agentes químicos		Agentes físicos		Agentes biológicos		Inhalación sustancias		Piel		Carcinogénicos	
	nº	%	nº	% del total	nº	% del total	nº	% del total	nº	% del total	nº	% del total	nº	% del total
AGRICULTURA	70	17,77	1	0,25	63	15,99	-	-	2	0,51	4	1,02	-	-
INDUSTRIA	190	48,22	4	1,02	174	44,16	1	0,25	4	1,02	6	1,52	1	0,25
CONSTRUCCIÓN	28	7,11	1	0,25	23	5,84	-	-	-	-	4	1,02	-	-
SERVICIOS	106	26,90	3	0,76	92	23,35	3	0,76	1	0,25	6	1,52	1	0,25
<b>TOTAL</b>	<b>394</b>	<b>100,00</b>	<b>9</b>	<b>2,28</b>	<b>352</b>	<b>89,34</b>	<b>4</b>	<b>1,02</b>	<b>7</b>	<b>1,78</b>	<b>20</b>	<b>5,08</b>	<b>2</b>	<b>0,51</b>

### Distribución sectorial de Enfermedades Profesionales con baja según grupo de enfermedad

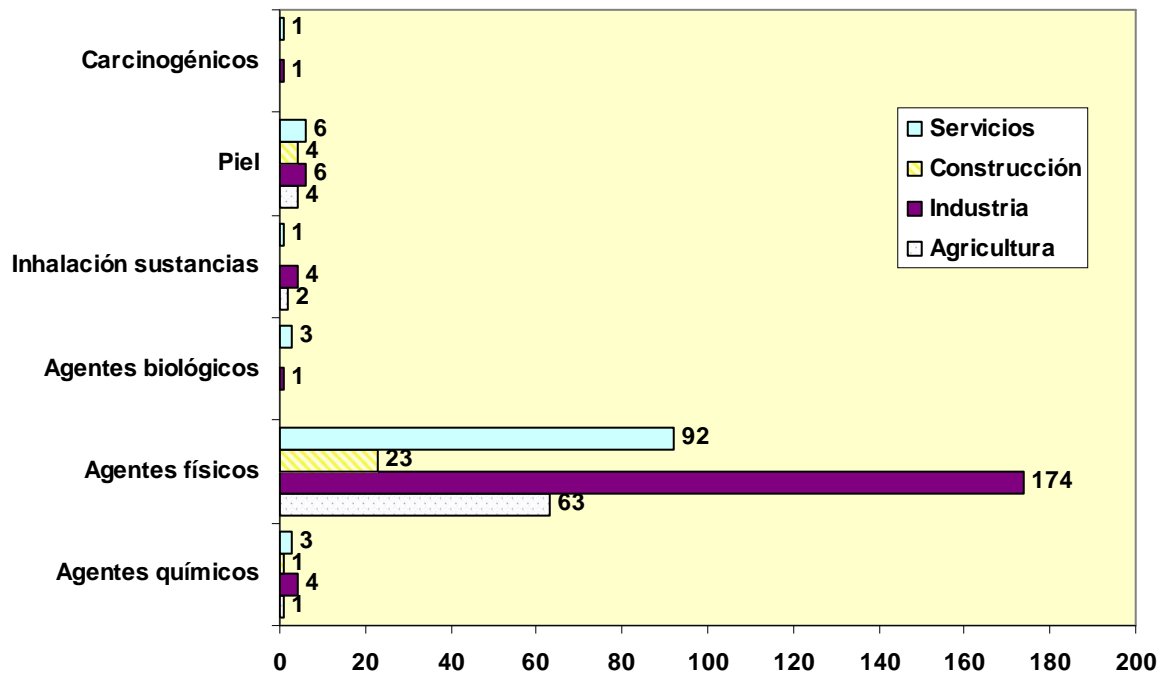

### Enfermedades Profesionales con baja según grupo de enfermedad profesional y grupos de edad

Grupo edad	Total		Agentes químicos		Agentes físicos		Agentes biológicos		Inhalación sustancias		Piel		Carcinogénicos	
	nº	%	nº	% del total	nº	% del total	nº	% del total	nº	% del total	nº	% del total	nº	% del total
Menos de 20 años	3	0,76	-	0,00	3	0,76	-	0,00	-	0,00	-	0,00	-	0,00
De 20 a 24 años	11	2,79	1	0,25	9	2,28	-	0,00	-	0,00	1	0,25	-	0,00
25 - 29 años	37	9,39	4	1,02	27	6,85	-	0,00	4	1,02	2	0,51	-	0,00
30 - 34 años	69	17,51	2	0,51	63	15,99	1	0,25	1	0,25	2	0,51	-	0,00
35 - 39 años	62	15,74	1	0,25	58	14,72	-	0,00	-	0,00	3	0,76	-	0,00
40 - 44 años	68	17,26	1	0,25	61	15,48	-	0,00	-	0,00	6	1,52	-	0,00
45 - 49 años	60	15,23	-	0,00	56	14,21	1	0,25	1	0,25	2	0,51	-	0,00
50 - 54 años	44	11,17	-	0,00	41	10,41	-	0,00	1	0,25	1	0,25	1	0,25
55 - 59 años	28	7,11	-	0,00	24	6,09	2	0,51	-	0,00	1	0,25	1	0,25
60 - 64 años	12	3,05	-	0,00	10	2,54	-	0,00	-	0,00	2	0,51	-	0,00
<b>TOTAL</b>	<b>394</b>	<b>100,00</b>	<b>9</b>	<b>2,28</b>	<b>352</b>	<b>89,34</b>	<b>4</b>	<b>1,02</b>	<b>7</b>	<b>1,78</b>	<b>20</b>	<b>5,08</b>	<b>2</b>	<b>0,51</b>

### Enfermedades Profesionales con baja según grupos de edad

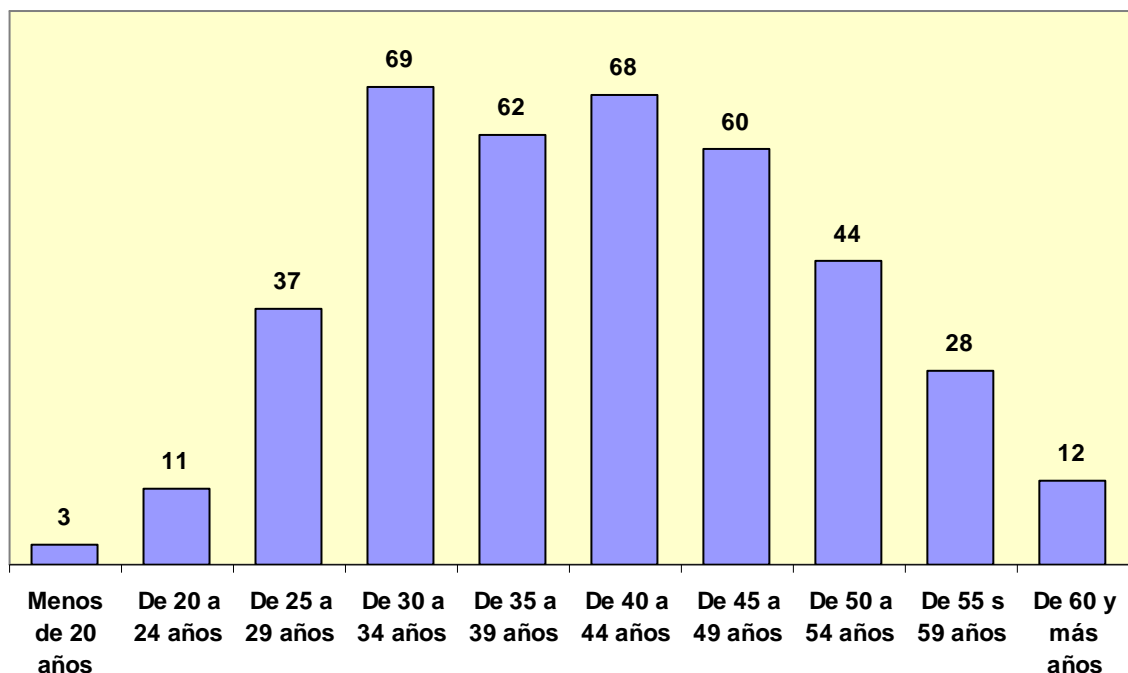

### Enfermedades Profesionales con baja según subgrupo de enfermedad profesional y sexo

Subgrupo de enfermedad profesional	Total nº	Total %	Hombres nº	Hombres % sobre total	Mujeres nº	Mujeres % sobre total
1A Metales	3	0,76	3	0,76	-	0,00
1E Ácidos orgánicos	1	0,25	1	0,25	-	0,00
1F Alcoholes y fenoles	2	0,51	2	0,51	-	0,00
1G Aldehidos	1	0,25	-	0,00	1	0,25
1M Epóxidos	1	0,25	1	0,25	-	0,00
1Q Isocianatos	1	0,25	1	0,25	-	0,00
2A Hipoacusia o sordera causada por el ruido	3	0,76	3	0,76	-	0,00
2B Enfermedades osteoarticulares o angioneuróticas provocadas por vibraciones mecánicas	3	0,76	3	0,76	-	0,00
2C Enfermedades de las bolsas serosas debidas a la presión, celulitos subcutáneas	2	0,51	2	0,51	-	0,00
2D Enfermedades por fatiga e inflamación de las vainas tendinosas y de tejidos	228	57,87	121	30,71	107	27,16
2E Arrancamiento por fatiga de las apófisis espinosa	2	0,51	2	0,51	-	0,00
2F Parálisis de los nervios debidas a la presión	102	25,89	24	6,09	78	19,80
2G Lesiones del menisco por mecanismos de arrancamiento y compresión asociadas, dando lugar a fisuras o roturas completas	4	1,02	3	0,76	1	0,25
2H Enfermedades provocadas por compresión o descompresión atmosférica	2	0,51	2	0,51	-	0,00
2L Nódulos de las cuerdas vocales a causa de los esfuerzos sostenidos de la voz debido a motivos profesionales	6	1,52	1	0,25	5	1,27

Subgrupo de enfermedad profesional	Total nº	Total %	Hombres nº	Hombres % sobre total	Mujeres nº	Mujeres % sobre total
3A Enfermedades infecciosas causadas por el trabajo de las personas que se ocupan de la prevención y asistencia	2	0,51	1	0,25	1	0,25
3B Enfermedades infecciosas o parasitarias transmitidas al hombre por los animales o por sus productos y cadáveres.	2	0,51	2	0,51	-	0,00
4A Polvo de sílice	2	0,51	2	0,51	-	0,00
4H Sustancia de alto peso molecular(sustancias de origen vegetal, animal, microorganismos, y sustancias enzimáticas de origen vegetal, animal y/o microorganismos	5	1,27	3	0,76	2	0,51
5A Sustancias de bajo peso molecular por debajo de los 1.000 daltons (metales y sus sales, polvos de maderas, productos farmacéuticos, aditivos, etc)	10	2,54	6	1,52	4	1,02
5B Agentes y sustancias de alto peso molecular, por encima de los 1.000 daltons, (sustancias de origen vegetal, animal, microorganismos y sustancias enzimáticas)	8	2,03	5	1,27	3	0,76
5D Agentes infecciosos	2	0,51	2	0,51	-	0,00
6A Amianto	2	0,51	2	0,51	-	0,00
<b>TOTAL</b>	<b>394</b>	<b>100,00</b>	<b>192</b>	<b>48,73</b>	<b>202</b>	<b>51,27</b>

**Enfermedades Profesionales con baja según subgrupo de enfermedad y sexo. Casos más frecuentes.**

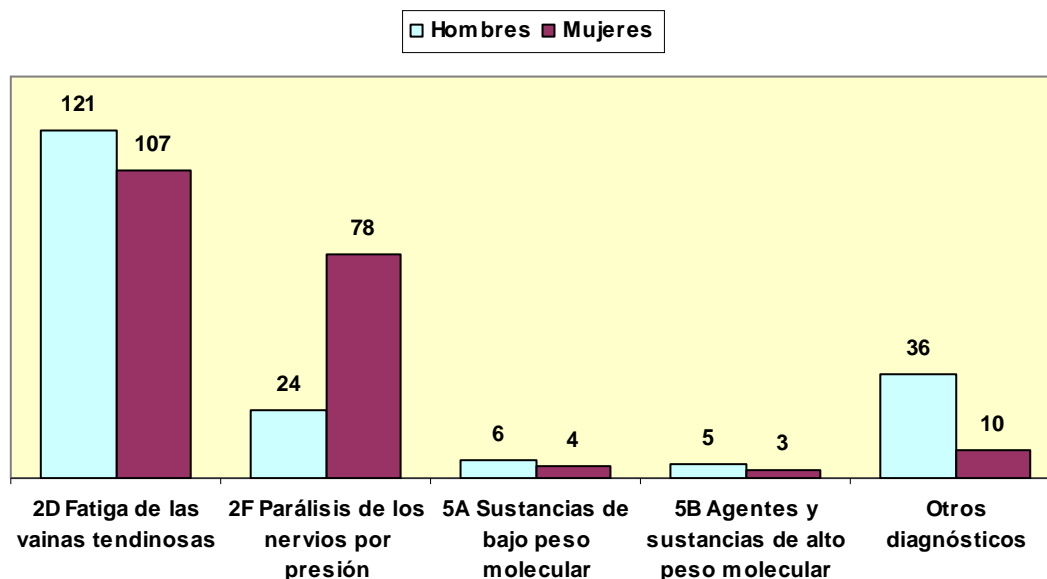



**Enfermedades Profesionales con baja: casos incidentes y recaídas según subgrupo de enfermedad**

Subgrupo de Enfermedad Profesional	Total		Casos incidentes con baja		Recaídas con baja	
	nº	%	nº	%	nº	%
1A Metales	3	0,76	-	0,00	3	0,76
1E Ácidos orgánicos	1	0,25	1	0,25	-	0,00
1F Alcoholes y fenoles	2	0,51	-	0,00	2	0,51
1G Aldehídos	1	0,25	1	0,25	-	0,00
1M Epóxidos	1	0,25	1	0,25	-	0,00
1Q Isocianatos	1	0,25	1	0,25	-	0,00
2A Hipoacusia o sordera causada por el ruido	3	0,76	2	0,51	1	0,25
2B Enfermedades osteoarticulares o angioneuróticas provocadas por vibraciones mecánicas	3	0,76	3	0,76	-	0,00
2C Enfermedades de las bolsas serosas debidas a la presión, celulitos subcutáneas	2	0,51	2	0,51	-	0,00
2D Enfermedades por fatiga e inflamación de las vainas tendinosas y de tejidos	228	57,87	189	47,97	39	9,90
2E Arrancamiento por fatiga de las apófisis espinosa	2	0,51	2	0,51	-	0,00
2F Parálisis de los nervios debidas a la presión	102	25,89	68	17,26	34	8,63
2G Lesiones del menisco por mecanismos de arrancamiento y compresión asociadas, dando lugar a fisuras o roturas completas	4	1,02	3	0,76	1	0,25
2H Enfermedades provocadas por compresión o descompresión atmosférica	2	0,51	2	0,51	-	0,00
2L Nódulos de las cuerdas vocales a causa de los esfuerzos sostenidos de la voz debido a motivos profesionales	6	1,52	4	1,02	2	0,51
3A Enfermedades infecciosas causadas por el trabajo de las personas que se ocupan de la prevención y asistencia	2	0,51	1	0,25	1	0,25
3B Enfermedades infecciosas o parasitarias transmitidas al hombre por los animales o por sus productos y cadáveres.	2	0,51	2	0,51	-	0,00
4A Polvo de sílice	2	0,51	1	0,25	1	0,25
4H Sustancia de alto peso molecular (sustancias de origen vegetal, animal, microorganismos, y sustancias enzimáticas de origen vegetal, animal y/o microorganismos)	5	1,27	5	1,27	-	0,00
5A Sustancias de bajo peso molecular por debajo de los 1.000 daltons (metales y sus sales, polvos de maderas, productos farmacéuticos, aditivos, etc)	10	2,54	6	1,52	4	1,02
5B Agentes y sustancias de alto peso molecular, por encima de los 1.000 daltons, (sustancias de origen vegetal, animal, microorganismos y sustancias enzimáticas)	8	2,03	5	1,27	3	0,76
5D Agentes infecciosos	2	0,51	2	0,51	-	0,00
6A Amianto	2	0,51	2	0,51	-	0,00
<b>TOTAL</b>	<b>394</b>	<b>100,00</b>	<b>303</b>	<b>76,90</b>	<b>91</b>	<b>23,10</b>

**Enfermedades profesionales con baja: casos incidentes y recaídas según subgrupo de enfermedad profesional. Casos más frecuentes**

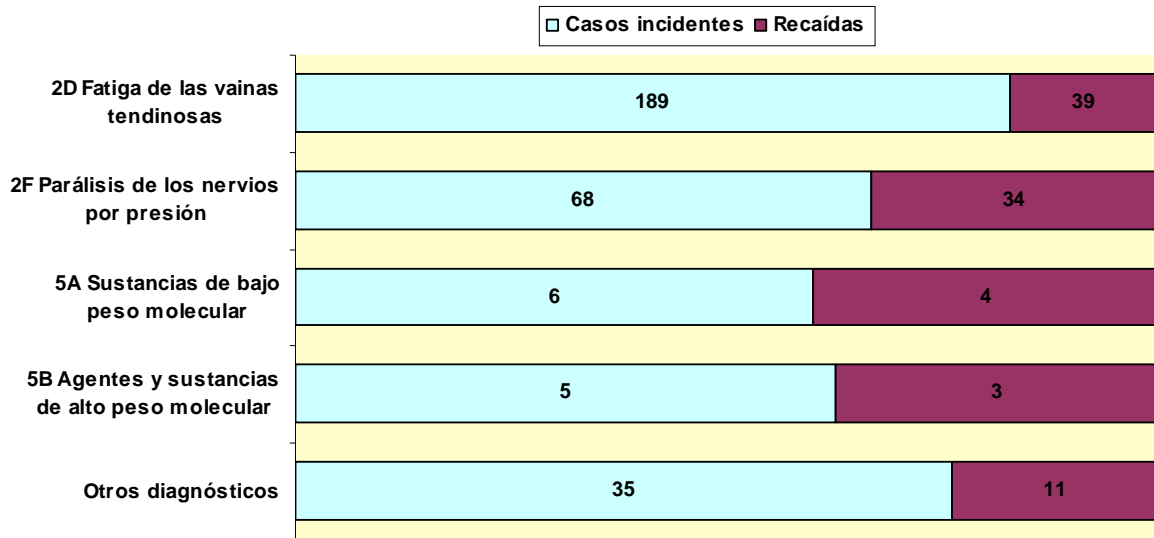

**Enfermedades Profesionales con baja causadas por Agentes Físicos, según subgrupo de enfermedad y ocupación**

Ocupacion CNO 2011	TOTAL		Subgrupo de enfermedad profesional									
	Nº	%	2A	2B	2C	2D	2E	2F	2G	2H	2L	
00 Ocupaciones militares	1	0,28	-	-	-	-	-	-	1	-	-	
11 Miembros del poder ejecutivo y de los cuerpos legislativos; directivos de la Administración Pública y organizaciones de interés social; directores ejecutivos	1	0,28	-	-	-	-	-	1	-	-	-	
22 Profesionales de la enseñanza infantil, primaria, secundaria y postsecundaria	4	1,14	-	-	-	-	-	-	-	-	4	
28 Profesionales en ciencias sociales	1	0,28	-	-	-	-	-	-	-	-	1	
29 Profesionales de la cultura y el espectáculo	1	0,28	-	-	-	-	-	-	-	-	1	
32 Supervisores en ingeniería de minas, de industrias manufactureras y de la construcción	1	0,28	-	-	-	-	-	-	1	-	-	
34 Profesionales de apoyo en finanzas y matemáticas	1	0,28	-	-	-	-	-	1	-	-	-	
43 Otros empleados administrativos sin tareas de atención al público	1	0,28	-	-	-	-	-	1	-	-	-	
50 Camareros y cocineros propietarios	5	1,42	-	-	-	2	-	3	-	-	-	
51 Trabajadores asalariados de los servicios de restauración	6	1,70	-	-	-	1	-	5	-	-	-	
52 Dependientes en tiendas y almacenes	14	3,98	-	-	-	6	-	8	-	-	-	
53 Comerciantes propietarios de tiendas	3	0,85	-	-	-	2	-	1	-	-	-	
57 Otros trabajadores de los cuidados a las personas	1	0,28	-	-	-	1	-	-	-	-	-	
58 Trabajadores de los servicios personales	4	1,14	-	-	-	2	-	2	-	-	-	
61 Trabajadores cualificados en actividades agrícolas	7	1,99	-	-	-	3	-	4	-	-	-	
71 Trabajadores en obras estructurales de construcción y afines	11	3,13	-	-	-	9	1	1	-	-	-	
72 Trabajadores de acabado de construcciones e instalaciones (excepto electricistas), pintores y afines	6	1,70	1	-	-	3	-	2	-	-	-	
73 Soldadores, chapistas, montadores de estructuras metálicas, herreros, elaboradores de herramientas y afines	4	1,14	-	-	-	3	-	1	-	-	-	
74 Mecánicos y ajustadores de maquinaria	1	0,28	-	-	-	-	-	1	-	-	-	
75 Trabajadores especializados en electricidad y	1	0,28	-	-	-	1	-	-	-	-	-	

Ocupacion CNO 2011	TOTAL		Subgrupo de enfermedad profesional								
	Nº	%	2A	2B	2C	2D	2E	2F	2G	2H	2L
electrotecnología											
76 Mecánicos de precisión en metales, ceramistas, vidrieros, artesanos y trabajadores de artes gráficas	4	1,14	-	1	-	3	-	-	-	-	-
77 Trabajadores de la industria de la alimentación, bebidas y tabaco	18	5,11	-	-	-	14	-	4	-	-	-
78 Trabajadores de la madera, textil, confección, piel, cuero, calzado y otros operarios en oficios	28	7,95	1	-	-	15	-	10	-	2	-
81 Operadores de instalaciones y maquinaria fijas	12	3,41	-	-	1	9	-	2	-	-	-
82 Montadores y ensambladores en fábricas	2	0,57	1	-	-	1	-	-	-	-	-
83 Maquinistas de locomotoras, operadores de maquinaria agrícola y de equipos pesados móviles, y marineros	3	0,85	-	-	-	1	-	1	1	-	-
84 Conductores de vehículos para el transporte urbano o por carretera	1	0,28	-	-	-	-	-	1	-	-	-
91 Empleados domésticos	1	0,28	-	-	-	-	-	1	-	-	-
92 Otro personal de limpieza	17	4,83	-	-	-	10	-	7	-	-	-
93 Ayudantes de preparación de alimentos	1	0,28	-	-	-	1	-	-	-	-	-
94 Recogedores de residuos urbanos, vendedores callejeros y otras ocupaciones elementales en servicios	14	3,98	-	-	-	9	-	5	-	-	-
95 Peones agrarios, forestales y de la pesca	50	14,20	-	-	1	35	-	14	-	-	-
96 Peones de la construcción y de la minería	6	1,70	-	-	-	5	-	-	1	-	-
97 Peones de las industrias manufactureras	117	33,24	-	2	-	90	1	24	-	-	-
98 Peones del transporte, descargadores y reponedores	4	1,14	-	-	-	2	-	2	-	-	-
<b>TOTAL</b>	<b>352</b>	<b>100,00</b>	<b>3</b>	<b>3</b>	<b>2</b>	<b>228</b>	<b>2</b>	<b>102</b>	<b>4</b>	<b>2</b>	<b>6</b>

**Ocupaciones con mayor número de enfermedades profesionales con baja causadas por agentes físicos**

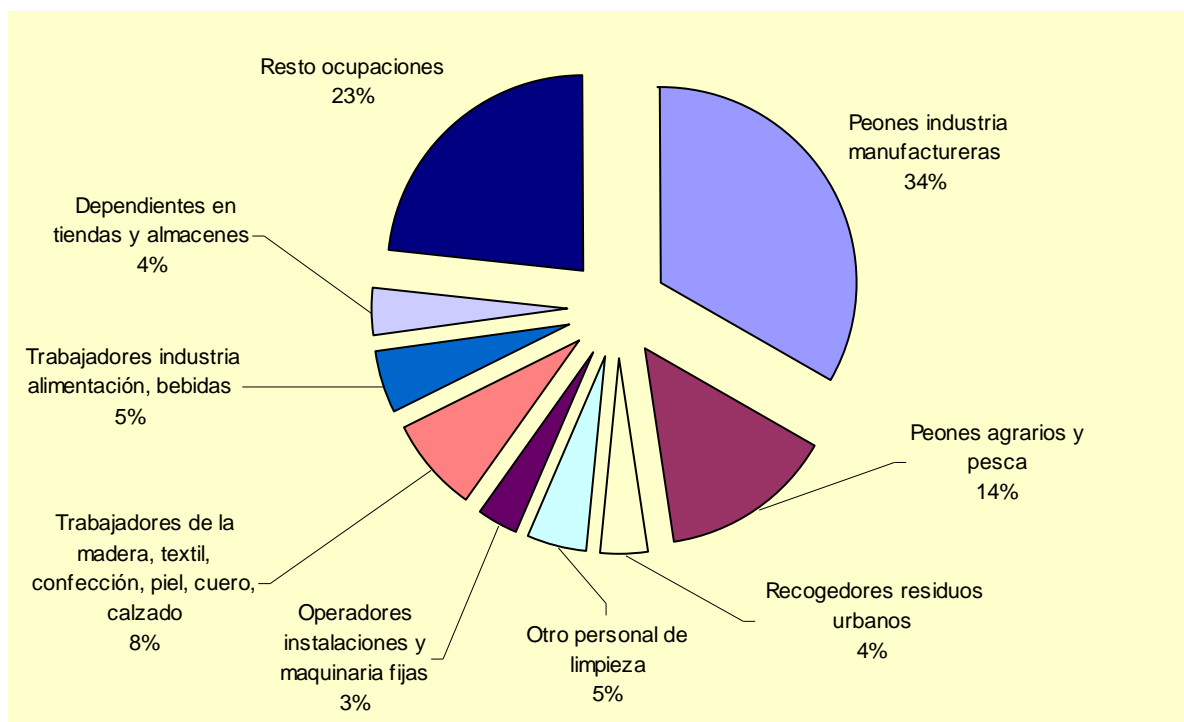

### Enfermedades Profesionales con baja según grupo de enfermedad profesional y diagnóstico CIE10

Diagnostico CIE 10	Total	Agentes químicos	Agentes físicos	Agentes biológicos	Inhalación de sustancias	De la piel	Agentes carcinogénicos
0 0 Sin especificar	1	-	1	-	-	-	-
A23X BRUCELOSIS	1	-	-	1	-	-	-
B15X HEPATITIS A	1	-	-	1	-	-	-
B16X HEPATITIS B	1	-	-	1	-	-	-
C341 TUMOR MALIGNO DEL LOBULO SUPERIOR, BRONQUIO O PULMON	1	-	-	-	-	-	1
D022 CARCINOMA IN SITU DEL BRONQUIO Y DEL PULMON	1	-	-	-	-	-	1
G560 SÍNDROME DEL CANAL CARPIANO	59	-	59	-	-	-	-
G560 SINDROME DEL TUNEL CARPIANO	38	-	38	-	-	-	-
G561 OTRAS LESIONES DEL NERVIOS MEDIANO	1	-	1	-	-	-	-
G562 LESION DEL NERVIOS CUBITAL	1	-	1	-	-	-	-
G563 LESIONES DEL NERVIOS RADIAL	1	-	1	-	-	-	-
G575 SINDROME DEL TUNEL CALCANEOS	1	-	1	-	-	-	-
G577 Síndrome del canal tarsiano	1	-	1	-	-	-	-
H833 EFECTOS DEL RUIDO SOBRE EL OIDO INTERNO	1	-	1	-	-	-	-
H903 HIPOACUSIA NEUROSENSORIAL, BILATERAL	2	-	2	-	-	-	-
J381 POLIPO DE LAS CUERDAS VOCALES Y DE LA LARINGE	2	-	2	-	-	-	-
J382 NODULOS DE LAS CUERDAS VOCALES	2	-	2	-	-	-	-
J45X ASMA	5	1	-	-	4	-	-
J638 OTRAS NEUMOCONIOSIS	2	-	-	-	2	-	-
L031 CELULITIS DE OTRAS PARTES DE LOS MIEMBROS	1	-	-	1	-	-	0
L208 OTRAS DERMATITIS ATOPICAS	2	-	-	-	-	2	-
L209 DERMATITIS ATOPICA, NO ESPECIFICADA	3	-	-	-	-	3	-
L23 DERMATITIS ALERGICA DE CONTACTO	1	-	-	-	-	1	-
L235 DERMATITIS ALERGICA DE CONTACTO DEBIDA A OTROS PRODUCTOS QUIMICOS	4	-	-	-	-	4	-
L23X DERMATITIS ALÉRGICA DE CONTACTO	10	1	-	-	1	8	-

Enfermedades profesionales con baja

Diagnostico CIE 10	Total	Agentes químicos	Agentes físicos	Agentes biológicos	Inhalación de sustancias	De la piel	Agentes carcinogénicos
L240 DERMATITIS DE CONTACTO POR IRRITANTES, DEBIDA A DETERGENTES	1	-	-	-	-	1	-
L253 DERMATITIS DE CONTACTO, FORMA NO ESPECIFICADA, POR OTROS PRODUCTOS QUIMICOS	1	1	-	-	-	-	-
L25X DERMATITIS NO ESPECIFICADA	3	2	-	-	-	1	-
L506 URTICARIA DE CONTACTO	3	3	-	-	-	-	-
M139 ARTRITIS, NO ESPECIFICADA	1	-	1	-	-	-	-
M192 ARTROSIS DEL CODO	1	-	1	-	-	-	-
M232 LESIONES DEGENERATIVAS DEL MENISCO (rodilla)	1	-	1	-	-	-	-
M238 OTROS TRASTORNOS INTERNOS DE LA RODILLA	1	-	1	-	-	-	-
M255 DOLOR EN ARTICULACION	12	-	12	-	-	-	-
M546 DOLOR EN LA COLUMNA DORSAL	3	-	3	-	-	-	-
M652 TENDINITIS CALCIFICADA	1	-	1	-	-	-	-
M653 DEDO EN GATILLO	1	-	1	-	-	-	-
M654 TENOSINOVITIS DE ESTILOIDES RADIAL (DE QUERVAIN)	15	-	15	-	-	-	-
M658 OTRAS SINOVITIS Y TENOSINOVITIS	1	-	1	-	-	-	-
M659 SINOVITIS Y TENOSINOVITIS, NO ESPECIFICADA	2	-	2	-	-	-	-
M665 RUPTURA ESPONTANEA DE TENDON NO ESPECIFICADO	3	-	3	-	-	-	-
M674 GANGLION	3	-	3	-	-	-	-
M679 TRASTORNO SINOVIAL Y TENDINOSO, NO ESPECIFICADO	1	-	1	-	-	-	-
M700 SINOVITIS CREPITANTE CRONICA DE LA MANO Y DE LA MUÑECA	4	-	4	-	-	-	-
M700 TENDOSINOVITIS DE LA MANO Y LA MUÑECA	82	-	82	-	-	-	-
M703 BURSITIS DEL CODO	1	-	1	-	-	-	-
M707 OTRAS BURSITIS DE LA CADERA	1	-	1	-	-	-	-
M750 CAPSULITIS ADHESIVA DEL HOMBRO	2	-	2	-	-	-	-

Enfermedades profesionales con baja

Diagnostico CIE 10	Total	Agentes químicos	Agentes físicos	Agentes biológicos	Inhalación de sustancias	De la piel	Agentes carcinogénicos
M751 SINDROME DEL MANGUITO ROTATORIO	1	-	1	-	-	-	-
M753 TENDINITIS CALCIFICANTE DEL HOMBRO	15	-	15	-	-	-	-
M755 BURSITIS DEL HOMBRO	1	-	1	-	-	-	-
M758 OTRAS LESIONES DEL HOMBRO	1	-	1	-	-	-	-
M759 LESION DEL HOMBRO, NO ESPECIFICADA	2	-	2	-	-	-	-
M77 OTRAS ENTESOPATIAS	2	-	2	-	-	-	-
M770 EPICONDILITIS MEDIA	3	-	3	-	-	-	-
M770 EPICONDILITIS MEDIAL (codo)	51	-	51	-	-	-	-
M771 EPICONDILITIS LATERAL	10	-	10	-	-	-	-
M771 EPICONDILITIS LATERAL (codo)	3	-	3	-	-	-	-
M778 OTRAS ENTESOPATIAS, NO CLASIFICADAS EN OTRA PARTE	4	-	4	-	-	-	-
M854 QUISTE OSEO SOLITARIO	1	-	1	-	-	-	-
M968 OTROS TRASTORNOS OSTEOMUSCULARES CONSECUTIVOS A PROCEDIMIENTOS	1	-	1	-	-	-	-
R491 AFONIA	2	-	2	-	-	-	-
S437 ESGUINCES Y TORCEDURAS DE OTRAS PARTES Y DE LAS NO ESPECIFICADAS DE CINTURA ESCAPULAR	1	-	1	-	-	-	-
S497 TRAUMATISMOS MULTIPLES DEL HOMBRO Y DEL BRAZO	1	-	1	-	-	-	-
S636 ESGUINCES Y TORCEDURAS DE DEDO(S) DE LA MANO	2	-	2	-	-	-	-
S836 ESGUINCES Y TORCEDURAS DE OTRAS PARTES Y LAS NO ESPECIFICADAS DE LA RODILLA	2	-	2	-	-	-	-
T700 BAROTRAUMA OTITICO	1	-	1	-	-	-	-
T701 BAROTRAUMA SINUSAL	1	-	1	-	-	-	-
Z038 OBSERVACION POR SOSPECHA DE OTRAS ENFERMEDADES Y AFECCIONES	2	1	1	-	-	-	-
<b>TOTAL</b>	<b>394</b>	<b>9</b>	<b>352</b>	<b>4</b>	<b>7</b>	<b>20</b>	<b>2</b>

### Enfermedades Profesionales con baja según grupo de enfermedad profesional y parte del cuerpo afectada

Parte de cuerpo afectada	Total	Agentes químicos	Agentes físicos	Agentes biológicos	Inhalación de sustancias	De la piel	Agentes carcinogénicos
00 Sin especificar	7	3	-	1	2	1	-
10 Cabeza, no descrita con más detalle	1	-	-	-	-	-	-
14 Oreja (s)	1	-	1	-	-	-	-
15 Dientes	1	-	1	-	-	-	-
19 Cabeza, otras partes no mencionadas anteriormente	2	-	2	-	-	-	-
29 Cuello, otras partes no mencionadas anteriormente	6	-	6	-	-	-	-
30 Espalda, incluida la columna y las vértebras dorsolumbares	3	-	3	-	-	-	-
41 Caja torácica, costillas, incluidos omoplatos y articulaciones acromioclaviculares	1	-	-	-	1	-	-
42 Región torácica, incluidos sus órganos	7	1	-	1	3	-	2
49 Tronco, otras partes no mencionadas anteriormente	1	-	-	-	1	-	-
50 Extremidades superiores, no descritas con más detalle	4	-	4	-	-	-	-
51 Hombro y articulaciones del húmero	42	-	42	-	-	-	-
52 Brazo, incluida la articulación del cúbito	66	-	65	-	-	1	-
53 Mano	80	4	61	-	-	15	-
54 Dedo (s)	10	-	10	-	-	-	-
55 Muñeca	151	-	151	-	-	-	-
58 Extremidades superiores, múltiples partes afectadas	1	-	-	1	-	-	-
59 Extremidades superiores, otras partes no mencionadas anteriormente	1	-	1	-	-	-	-
61 Cadera y articulación de la cadera	1	-	1	-	-	-	-
62 Pierna, incluida la rodilla	3	-	3	-	-	-	-
78 Múltiples partes del cuerpo afectadas	4	1	-	-	-	3	-
99 Otras partes del cuerpo no mencionadas anteriormente	1	-	-	1	-	-	-
<b>TOTAL</b>	<b>394</b>	<b>9</b>	<b>352</b>	<b>4</b>	<b>7</b>	<b>20</b>	<b>2</b>

**Enfermedades Profesionales con baja según duración del parte de baja**

Duración	Total	%
Entre 1 y 20 días	119	30,2
Entre 21 y 40 días	98	24,9
Entre 41 y 60 días	55	14,0
Entre 61 y 80 días	27	6,9
Entre 81 y 100 días	28	7,1
Entre 101 y 120 días	8	2,0
Más de 120 días	21	5,3
Expedientes abiertos	38	9,6
<b>TOTAL</b>	<b>394</b>	<b>100,0</b>

**Enfermedades Profesionales con baja según duración del parte de baja y grupo de Enfermedad Profesional**

Duración	Total	Agentes químicos	Agentes físicos	Agentes biológicos	Inhalación de sustancias	De la piel	Agentes carcinogénicos
Entre 1 y 20 días	119	4	106	1	1	7	-
Entre 21 y 40 días	98	0	91	1	-	5	1
Entre 41 y 60 días	55	1	48	1	2	3	-
Entre 61 y 80 días	27	-	27	-	-	-	-
Entre 81 y 100 días	28	3	25	-	-	-	-
Entre 101 y 120 días	8	-	6	1	-	1	-
Más de 120 días	21	-	18	-	1	1	1
Expedientes abiertos	38	1	31	-	3	3	-
<b>TOTAL</b>	<b>394</b>	<b>9</b>	<b>352</b>	<b>4</b>	<b>7</b>	<b>20</b>	<b>2</b>

**Enfermedades Profesionales con baja según duración baja médica y diagnóstico CIE10**

Diagnóstico CIE 10	Total	Duración de la baja							Expedientes abiertos
		Entre 1 y 20 días	Entre 21 y 40 días	Entre 41 y 60 días	Entre 61 y 80 días	Entre 81 y 100 días	Entre 101 y 120 días	Más de 120 días	
0 0 SIN ESPECIFICAR	1	1	-	-	-	-	-	-	-
A23X BRUCELOSIS	1	-	1	-	-	-	-	-	-
B15X HEPATITIS A	1	-	-	-	-	-	1	-	-
B16X HEPATITIS B	1	1	-	-	-	-	-	-	-
C341 TUMOR MALIGNO DEL LOBULO SUPERIOR, BRONQUIO O PULMON	1	-	-	-	-	-	-	1	-
D022 CARCINOMA IN SITU DEL BRONQUIO Y DEL PULMON	1	-	1	-	-	-	-	-	-
G560 SÍNDROME DEL CANAL CARPIANO	59	2	16	12	8	8	2	5	6



Enfermedades profesionales con baja

Diagnóstico CIE 10	Total	Duración de la baja							Expedientes abiertos
		Entre 1 y 20 días	Entre 21 y 40 días	Entre 41 y 60 días	Entre 61 y 80 días	Entre 81 y 100 días	Entre 101 y 120 días	Más de 120 días	
G560 SINDROME DEL TUNEL CARIANO	38	9	8	7	3	3	-	1	7
G561 OTRAS LESIONES DEL NERVIIO MEDIANO	1	-	-	-	-	-	-	-	1
G562 LESION DEL NERVIIO CUBITAL	1	-	-	-	-	-	-	-	1
G563 Lesiones del nervio radial	1	1	-	-	-	-	-	-	-
G575 SINDROME DEL TUNEL CALCANEO	1	1	-	-	-	-	-	-	-
G577 SÍNDROME DEL CANAL TARSIANO	1	-	1	-	-	-	-	-	-
H833 EFECTOS DEL RUIDO SOBRE EL OIDO INTERNO	1	-	-	-	-	-	-	1	-
H903 HIPOACUSIA NEUROSENSORIAL, BILATERAL	2	-	-	-	-	-	1	-	1
J381 POLIPO DE LAS CUERDAS VOCALES Y DE LA LARINGE	2	-	1	1	-	-	-	-	-
J382 NODULOS DE LAS CUERDAS VOCALES	2	1	1	-	-	-	-	-	-
J45X ASMA	5	1	-	1	-	1	-	1	1
J638 OTRAS NEUMOCONIOSIS	2	-	-	-	-	-	-	-	2
L031 CELULITIS DE OTRAS PARTES DE LOS MIEMBROS	1	-	-	1	-	-	-	-	-
L208 OTRAS DERMATITIS ATOPICAS	2	1	-	1	-	-	-	-	-
L209 DERMATITIS ATOPICA, NO ESPECIFICADA	3	-	-	1	-	-	1	1	-
L23 DERMATITIS ALERGICA DE CONTACTO	1	-	-	-	-	-	-	-	1
L235 DERMATITIS ALERGICA DE CONTACTO DEBIDA A OTROS PRODUCTOS QUIMICOS	4	1	1	-	-	-	-	-	2
L23X DERMATITIS ALÉRGICA DE CONTACTO	10	3	4	2	-	1	-	-	-
L240 DERMATITIS DE CONTACTO POR IRRITANTES, DEBIDA A DETERGENTES	1	1	-	-	-	-	-	-	-
L253 DERMATITIS DE CONTACTO, FORMA NO ESPECIFICADA, POR OTROS PRODUCTOS QUIMICOS	1	-	-	1	-	-	-	-	-
L25X DERMATITIS NO ESPECIFICADA	3	2	-	-	-	1	-	-	-
L506 URTICARIA DE CONTACTO	3	3	-	-	-	-	-	-	-
M139 ARTRITIS, NO ESPECIFICADA	1	1	-	-	-	-	-	-	-

Enfermedades profesionales con baja

Diagnóstico CIE 10	Total	Duración de la baja							Expedientes abiertos
		Entre 1 y 20 días	Entre 21 y 40 días	Entre 41 y 60 días	Entre 61 y 80 días	Entre 81 y 100 días	Entre 101 y 120 días	Más de 120 días	
M192 ARTROSIS DEL CODO	1	1	-	-	-	-	-	-	-
M232 LESIONES DEGENERATIVAS DEL MENISCO (rodilla)	1	-	-	-	-	1	-	-	-
M238 OTROS TRASTORNOS INTERNOS DE LA RODILLA	1	-	-	-	-	-	-	1	-
M255 DOLOR EN ARTICULACION	12	7	3	-	1	-	-	1	-
M546 DOLOR EN LA COLUMNA DORSAL	3	3	-	-	-	-	-	-	-
M652 TENDINITIS CALCIFICADA	1	-	1	-	-	-	-	-	-
M653 DEDO EN GATILLO	1	-	1	-	-	-	-	-	-
M654 TENOSINOVITIS DE ESTILOIDES RADIAL (DE QUERVAIN)	15	7	4	-	2	-	-	1	1
M658 OTRAS SINOVITIS Y TENOSINOVITIS	1	1	-	-	-	-	-	-	-
M659 SINOVITIS Y TENOSINOVITIS, NO ESPECIFICADA	2	2	-	-	-	-	-	-	-
M665 RUPTURA ESPONTANEA DE TENDON NO ESPECIFICADO	3	-	1	1	-	-	-	-	1
M674 GANGLION	3	-	2	-	-	-	-	-	1
M679 TRASTORNO SINOVIAL Y TENDINOSO, NO ESPECIFICADO	1	1	-	-	-	-	-	-	-
M700 SINOVITIS CREPITANTE CRONICA DE LA MANO Y DE LA MUÑECA	4	3	1	-	-	-	-	-	0
M700 TENDOSINOVITIS DE LA MANO Y LA MUÑECA	82	34	16	11	6	7	2	3	3
M703 BURSITIS DEL CODO	1	-	-	-	-	-	-	1	-
M707 OTRAS BURSITIS DE LA CADERA	1	-	-	1	-	-	-	-	-
M750 CAPSULITIS ADHESIVA DEL HOMBRO	2	2	-	-	-	-	-	-	-
M751 SINDROME DEL MANGUITO ROTATORIO	1	-	-	-	-	-	-	-	1
M753 TENDINITIS CALCIFICANTE DEL HOMBRO	15	3	6	3	-	-	-	1	2
M755 BURSITIS DEL HOMBRO	1	1	-	-	-	-	-	-	-
M758 OTRAS LESIONES DEL HOMBRO	1	-	-	-	-	-	-	1	-

Enfermedades profesionales con baja

Diagnóstico CIE 10	Total	Duración de la baja							Expedientes abiertos
		Entre 1 y 20 días	Entre 21 y 40 días	Entre 41 y 60 días	Entre 61 y 80 días	Entre 81 y 100 días	Entre 101 y 120 días	Más de 120 días	
M759 LESION DEL HOMBRO, NO ESPECIFICADA	2	1	-	-	-	-	-	1	-
M77 OTRAS ENTESOPATIAS	2	-	1	1	-	-	-	-	-
M770 EPICONDILITIS MEDIA	3	1	-	-	-	1	-	1	-
M770 EPICONDILITIS MEDIAL (codo)	51	8	23	8	4	4	1	-	3
M771 EPICONDILITIS LATERAL	10	6	1	-	1	-	-	-	2
M771 EPICONDILITIS LATERAL (codo)	3	1	1	-	1	-	-	-	-
M778 OTRAS ENTESOPATIAS, NO CLASIFICADAS EN OTRA PARTE	4	3	1	-	-	-	-	-	-
M854 QUISTE OSEO SOLITARIO	1	-	1	-	-	-	-	-	-
M968 OTROS TRASTORNOS OSTEOMUSCULARES CONSECUTIVOS A PROCEDIMIENTOS	1	1	-	-	-	-	-	-	-
R491 AFONIA	2	1	-	-	-	1	-	-	-
S437 ESGUINCES Y TORCEDURAS DE OTRAS PARTES Y DE LAS NO ESPECIFICADAS DE CINTURA ESCAPULAR	1	1	-	-	-	-	-	-	-
S497 TRAUMATISMOS MULTIPLES DEL HOMBRO Y DEL BRAZO	1	-	-	-	1	-	-	-	-
S636 ESGUINCES Y TORCEDURAS DE DEDO(S) DE LA MANO	2	-	-	2	-	-	-	-	-
S836 ESGUINCES Y TORCEDURAS DE OTRAS PARTES Y LAS NO ESPECIFICADAS DE LA RODILLA	2	-	1	1	-	-	-	-	-
T700 BAROTRAUMA OTITICO	1	-	-	-	-	-	-	-	1
T701 BAROTRAUMA SINUSAL	1	1	-	-	-	-	0	-	-
Z038 OBSERVACION POR SOSPECHA DE OTRAS ENFERMEDADES Y AFECCIONES	2	1	-	-	-	-	-	-	1
<b>TOTAL</b>	<b>394</b>	<b>119</b>	<b>98</b>	<b>55</b>	<b>27</b>	<b>28</b>	<b>8</b>	<b>21</b>	<b>38</b>

### Enfermedades Profesionales con baja según causa de cierre del parte médico y duración de de la baja

Causa de cierre	Total nº	Total %	Duración de la baja							Expedientes abiertos
			Entre 1 y 20 días	Entre 21 y 40 días	Entre 41 y 60 días	Entre 61 y 80 días	Entre 81 y 100 días	Entre 101 y 120 días	Más de 120 días	
Alta con propuesta de Incapacidad permanente	7	1,78	2	0	2	0	1	1	1	0
Alta por curación en todos los casos y/o alta laboral	338	85,79	114	96	53	27	27	5	16	0
Fallecimiento	2	0,51	0	1	0	0	0	1	0	0
Lesiones permanentes no invalidantes	3	0,76	0	0	0	0	0	0	3	0
Continúan de baja	38	9,64	0	0	0	0	0	0	0	38
Otras causas	6	1,52	3	1	0	0	0	1	1	0
<b>TOTAL</b>	<b>394</b>	<b>100,00</b>	<b>119</b>	<b>98</b>	<b>55</b>	<b>27</b>	<b>28</b>	<b>8</b>	<b>21</b>	<b>38</b>

**Evolución anual del índice de incidencia de enfermedades profesionales con baja. Período 2009-2011**

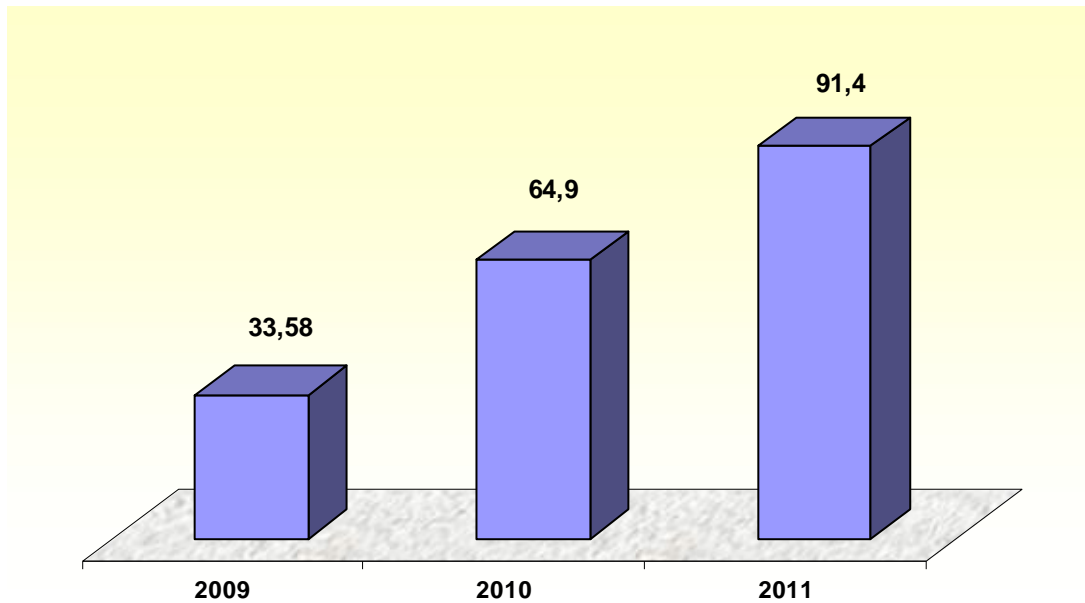

Índice de incidencia: Nº de enfermedades profesionales con baja por cada cien mil trabajadores afiliados a la Seguridad Social con las contingencias por E.P. cubiertas (incluye autónomos)  
 Fuente de enfermedades: Instituto de Seguridad y Salud Laboral de la Región de Murcia  
 Fuente de trabajadores en alta a la seguridad social: Tesorería General de la Seguridad Social y Ministerio de Empleo y Seguridad Social (MEYSS)  
 Los índices se refieren a enfermedades diagnosticadas en el año

**Evolución mensual del índice de incidencia de enfermedades profesionales con baja. Período 2009-2011**

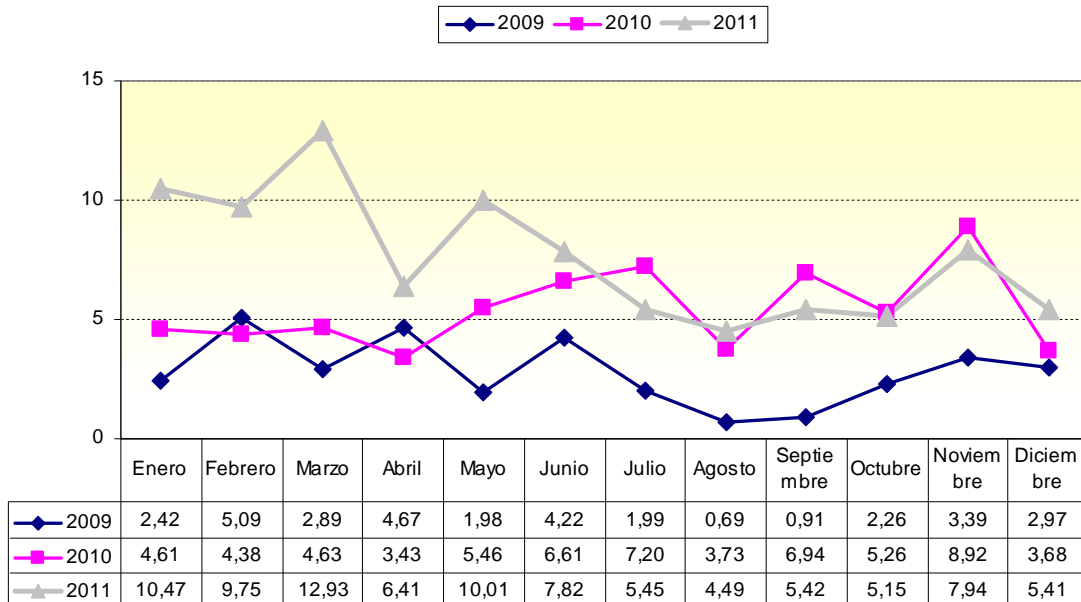

Índice de incidencia: Nº de enfermedades profesionales con baja por cada cien mil trabajadores afiliados a la Seguridad Social con las contingencias por E.P. cubiertas (en 2.004 incluye autónomos)  
 Fuente de enfermedades: Instituto de Seguridad y Salud Laboral de la Región de Murcia  
 Fuente de trabajadores en alta a la seguridad social: Tesorería General de la Seguridad Social y Ministerio de Empleo y Seguridad Social (MEYSS)  
 Los índices se refieren a enfermedades diagnosticadas en el mes natural

**Evolución sectorial del índice de incidencia de enfermedades profesionales con baja. Período 2010-2011**

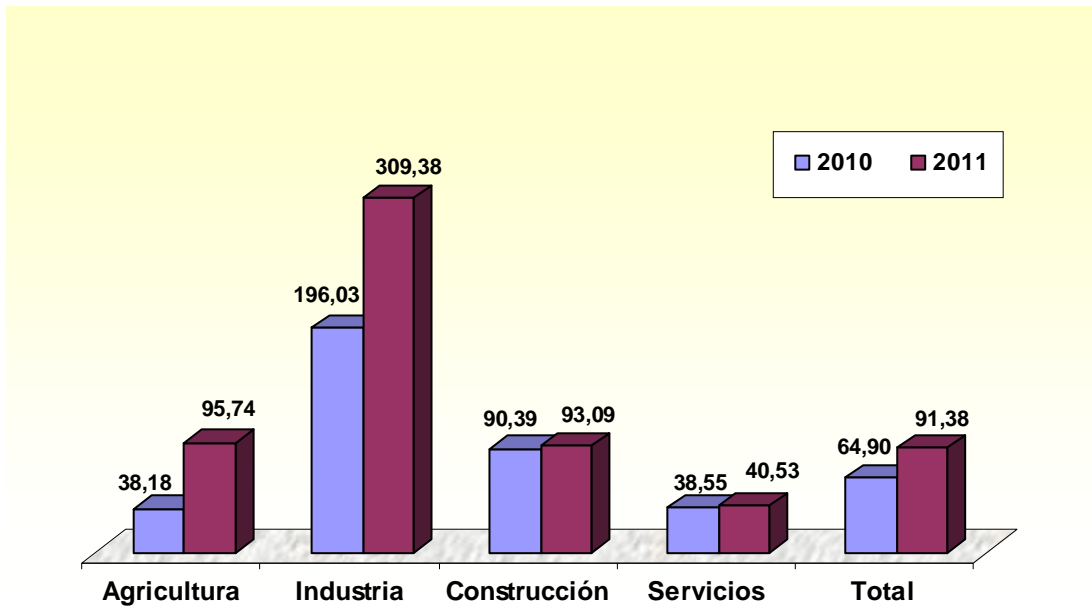

Índice de incidencia: Nº de enfermedades profesionales con baja por cada cien mil trabajadores afiliados a la Seguridad Social con las contingencias por E.P. cubiertas (incluye autónomos)  
 Fuente de enfermedades: Instituto de Seguridad y Salud Laboral de la Región de Murcia  
 Fuente de trabajadores en alta a la seguridad social: Tesorería General de la Seguridad Social y Ministerio de Empleo y Seguridad Social (MEYSS)  
 Los índices se refieren a enfermedades diagnosticadas en el año  
 \*En 2011 no consta sector en 5.024 casos

**Índice de incidencia de enfermedades profesionales con baja según sexo. Período 2010-2011**

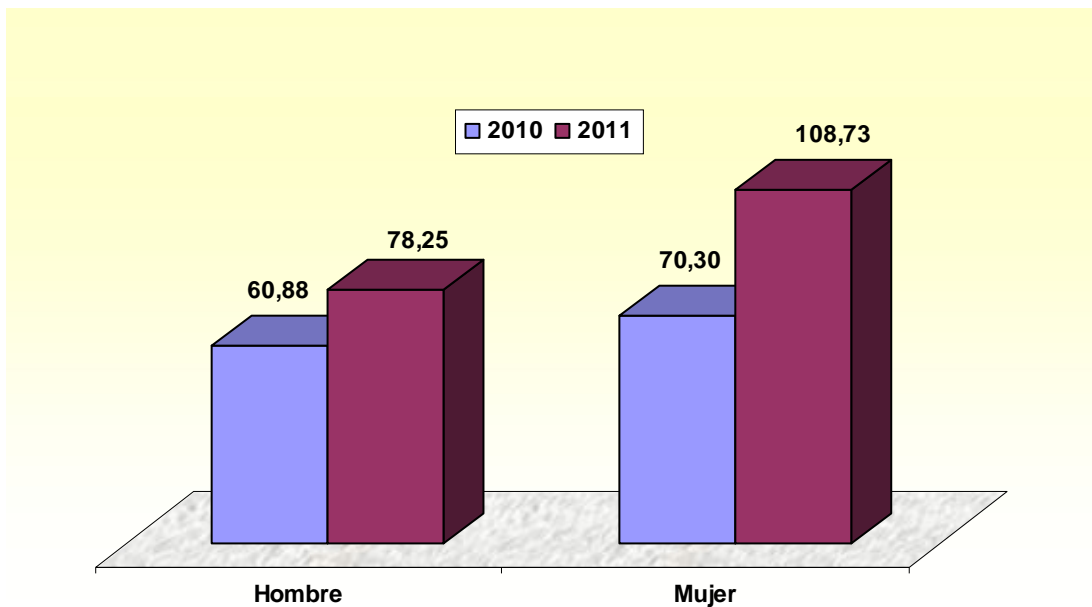

Índice de incidencia: Nº de enfermedades profesionales con baja por cada cien mil trabajadores afiliados a la Seguridad Social con las contingencias por E.P. cubiertas (incluye autónomos)  
 Fuente de enfermedades: Instituto de Seguridad y Salud Laboral de la Región de Murcia  
 Fuente de trabajadores en alta a la seguridad social: Tesorería General de la Seguridad Social y Ministerio de Empleo y Seguridad Social (MEYSS)  
 Los índices se refieren a enfermedades diagnosticadas en el año