

**RELACIÓN DE TRAVESÍAS EN LAS CARRETERAS DE LA C.A.R.M.**

<b>T. M.</b>	<b>Población</b>	<b>Nivel</b>	<b>Denom. Ley 2.008</b>	<b>Long. Trav.</b>	<b>P.K. INICIO</b>	<b>P.K. FINAL</b>
<b>01, Abanilla</b>						
1	Abanilla	Abanilla	3	RM-A9	189	0+00 0+198
2	Abanilla	Abanilla	1	T-A7	430	0+251 0+681
3	Abanilla	Abanilla	2	T-413	615	0+848 1+463
4	Abanilla	Abanilla	2	T-414	611	0+440 1+051
5	Abanilla	Barinas	2	RM-410	772	5+100 5+872
6	Abanilla	El Cantón	3	RM-A30	254	2+800 3+054
7	Abanilla	Cañada de la Leña	3	RM-A30	153	11+875 12+028
8	Abanilla	Mahoya	1	RM-412	351	3+050 3+401
9	Abanilla	Macisvenda	2	RM-410	909	5+125 6+034
10	Abanilla	El Partidor	3	RM-A9	388	4+075 4+463
11	Abanilla	Los Carrillos	3	RM-A6	75	1+465 1+540





 <p><b>Región de Murcia</b> Consejería de Fomento e Infraestructuras Dirección General de Carreteras</p>	<p>Servicio de Explotación y Seguridad Vial</p>	<p>TÍTULO DEL PROYECTO: INVENTARIO DE TRAVESÍAS URBANAS DE LA RED DE CARRETERAS AUTÓNOMICAS DE LA REGIÓN DE MURCIA</p>	<p>CARRETERA: RM-A9</p>	<p>LONGITUD: 189 m</p>	<p>POBLACIÓN: Abanilla</p>	<p>T. MUNICIPAL: Abanilla</p>	<p>Plano de: Planta de Situación y Emplazamiento</p>
---	---	--	-----------------------------	----------------------------	--------------------------------	-----------------------------------	--





 <p><b>Región de Murcia</b> Consejería de Fomento e Infraestructuras Dirección General de Carreteras</p>	<p>Servicio de Explotación y Seguridad Vial</p>	<p>TÍTULO DEL PROYECTO: INVENTARIO DE TRAVESÍAS URBANAS DE LA RED DE CARRETERAS AUTONÓMICAS DE LA REGIÓN DE MURCIA</p>	<p>CARRETERA: T-A7</p>	<p>LONGITUD: 430 m</p>	<p>POBLACIÓN: Abanilla</p>	<p>T. MUNICIPAL: Abanilla</p>	<p>Plano de: Planta de Situación y Emplazamiento</p>
---	---	--	----------------------------	----------------------------	--------------------------------	-----------------------------------	--





 <p><b>Región de Murcia</b> Consejería de Fomento e Infraestructuras Dirección General de Carreteras</p>	<p>Servicio de Explotación y Seguridad Vial</p>	<p>TÍTULO DEL PROYECTO: INVENTARIO DE TRAVESÍAS URBANAS DE LA RED DE CARRETERAS AUTÓNOMICAS DE LA REGIÓN DE MURCIA</p>	<p>CARRETERA: T-413</p>	<p>LONGITUD: 615 m</p>	<p>POBLACIÓN: Abanilla</p>	<p>T. MUNICIPAL: Abanilla</p>	<p>Plano de: Planta de Situación y Emplazamiento</p>
---	---	--	-----------------------------	----------------------------	--------------------------------	-----------------------------------	--



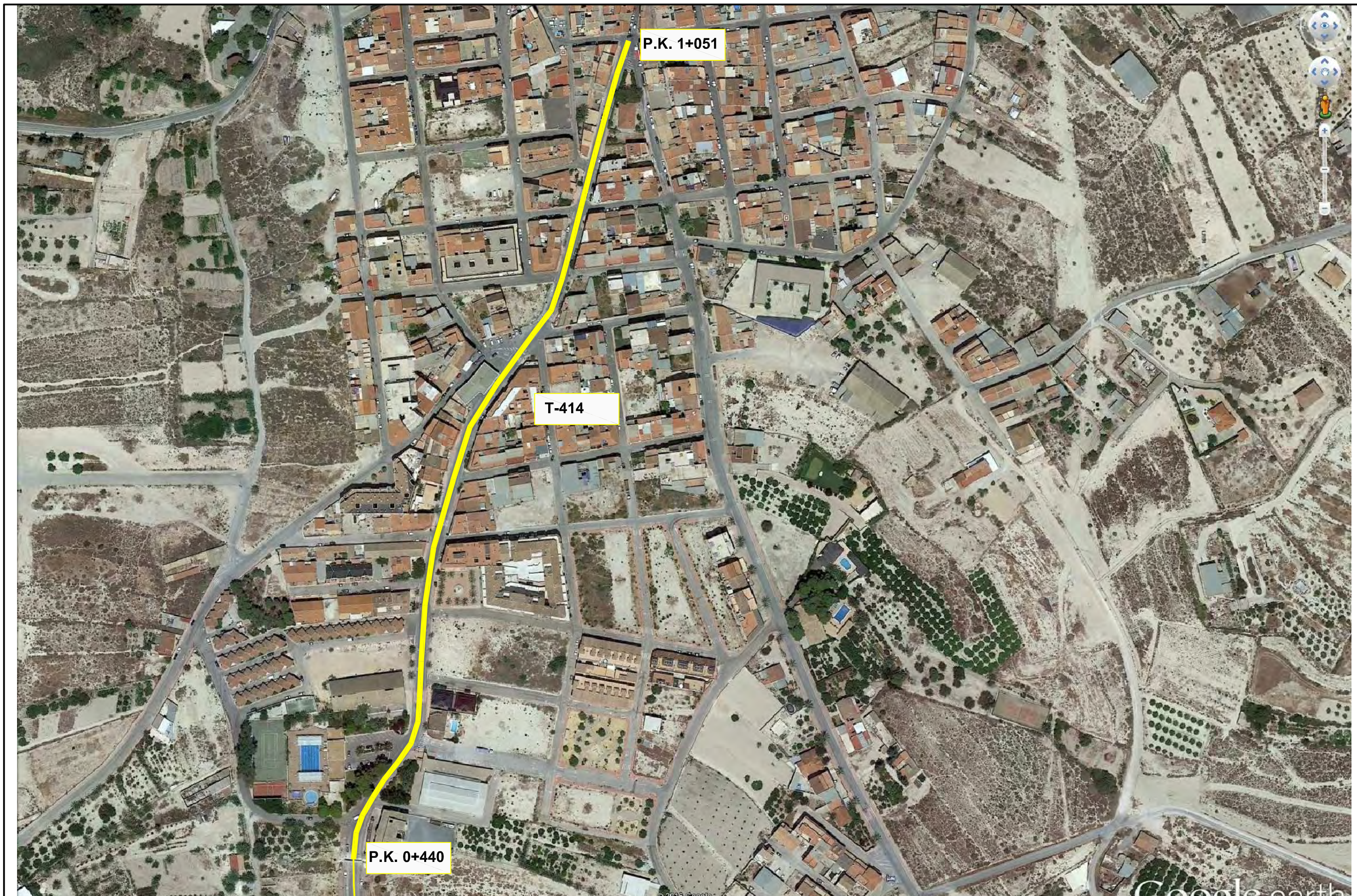

 <p><b>Región de Murcia</b> Consejería de Fomento e Infraestructuras Dirección General de Carreteras</p>	<p>Servicio de Explotación y Seguridad Vial</p>	<p>TÍTULO DEL PROYECTO: INVENTARIO DE TRAVESÍAS URBANAS DE LA RED DE CARRETERAS AUTÓNOMICAS DE LA REGIÓN DE MURCIA</p>	<p>CARRETERA: T-414</p>	<p>LONGITUD: 611 m</p>	<p>POBLACIÓN: Abanilla</p>	<p>T. MUNICIPAL: Abanilla</p>	<p>Plano de: Planta de Situación y Emplazamiento</p>
---	---	--	-----------------------------	----------------------------	--------------------------------	-----------------------------------	--





**Región de Murcia**  
 Consejería de Fomento e Infraestructuras  
 Dirección General de Carreteras

Servicio de Explotación y Seguridad Vial

**TÍTULO DEL PROYECTO:**  
 INVENTARIO DE TRAVESÍAS URBANAS DE LA RED DE CARRETERAS  
 AUTÓNOMICAS DE LA REGIÓN DE MURCIA

**CARRETERA:**  
 RM-410

**LONGITUD:**  
 772 m

**POBLACIÓN:**  
 Barinas

**T. MUNICIPAL:**  
 Abanilla

**Plano de:**  
 Planta de Situación y Emplazamiento





 <p><b>Región de Murcia</b> Consejería de Fomento e Infraestructuras Dirección General de Carreteras</p>	<p>Servicio de Explotación y Seguridad Vial</p>	<p>TÍTULO DEL PROYECTO: INVENTARIO DE TRAVESÍAS URBANAS DE LA RED DE CARRETERAS AUTÓNOMICAS DE LA REGIÓN DE MURCIA</p>	<p>CARRETERA: RM-A30</p>	<p>LONGITUD: 254m</p>	<p>POBLACIÓN: Cantón</p>	<p>T. MUNICIPAL: Abanilla</p>	<p>Plano de: Planta de Situación y Emplazamiento</p>
---	---	--	------------------------------	---------------------------	------------------------------	-----------------------------------	--





Región de Murcia  
 Consejería de Fomento e Infraestructuras  
 Dirección General de Carreteras

Servicio de Explotación y Seguridad Vial

TÍTULO DEL PROYECTO:  
 INVENTARIO DE TRAVESÍAS URBANAS DE LA RED DE CARRETERAS  
 AUTONÓMICAS DE LA REGIÓN DE MURCIA

CARRETERA:  
 RM-A30

LONGITUD:  
 153 m

POBLACIÓN:  
 Caña de la Leña

T. MUNICIPAL:  
 Abanilla

Plano de:  
 Planta de Situación y Emplazamiento





 <p><b>Región de Murcia</b> Consejería de Fomento e Infraestructuras Dirección General de Carreteras</p>	<p>Servicio de Explotación y Seguridad Vial</p>	<p>TÍTULO DEL PROYECTO: INVENTARIO DE TRAVESÍAS URBANAS DE LA RED DE CARRETERAS AUTÓNOMICAS DE LA REGIÓN DE MURCIA</p>	<p>CARRETERA: RM-412</p>	<p>LONGITUD: 351 m</p>	<p>POBLACIÓN: Mahoya</p>	<p>T. MUNICIPAL: Abanilla</p>	<p>Plano de: Planta de Situación y Emplazamiento</p>
---	---	--	------------------------------	----------------------------	------------------------------	-----------------------------------	--





 <p><b>Región de Murcia</b> Consejería de Fomento e Infraestructuras Dirección General de Carreteras</p>	<p>Servicio de Explotación y Seguridad Vial</p>	<p>TÍTULO DEL PROYECTO: INVENTARIO DE TRAVESÍAS URBANAS DE LA RED DE CARRETERAS AUTONÓMICAS DE LA REGIÓN DE MURCIA</p>	<p>CARRETERA: RM-410</p>	<p>LONGITUD: 909 m</p>	<p>POBLACIÓN: Macisvenda</p>	<p>T. MUNICIPAL: Abanilla</p>	<p>Plano de: Planta de Situación y Emplazamiento</p>
---	---	--	------------------------------	----------------------------	----------------------------------	-----------------------------------	--





 <p><b>Región de Murcia</b> Consejería de Fomento e Infraestructuras Dirección General de Carreteras</p>	<p>Servicio de Explotación y Seguridad Vial</p>	<p>TÍTULO DEL PROYECTO: INVENTARIO DE TRAVESÍAS URBANAS DE LA RED DE CARRETERAS AUTÓNOMICAS DE LA REGIÓN DE MURCIA</p>	<p>CARRETERA: RM-A9</p>	<p>LONGITUD: 388 m</p>	<p>POBLACIÓN: El Partidor</p>	<p>T. MUNICIPAL: Abanilla</p>	<p>Plano de: Planta de Situación y Emplazamiento</p>
---	---	--	-----------------------------	----------------------------	-----------------------------------	-----------------------------------	--





 <p><b>Región de Murcia</b> Consejería de Fomento e Infraestructuras Dirección General de Carreteras</p>	<p>Servicio de Explotación y Seguridad Vial</p>	<p>TÍTULO DEL PROYECTO: INVENTARIO DE TRAVESÍAS URBANAS DE LA RED DE CARRETERAS AUTONÓMICAS DE LA REGIÓN DE MURCIA</p>	<p>CARRETERA: RM-A6</p>	<p>LONGITUD: 75 m</p>	<p>POBLACIÓN: Los Carrillos</p>	<p>T. MUNICIPAL: Abanilla</p>	<p>Plano de: Planta de Situación y Emplazamiento</p>
---	---	--	-----------------------------	---------------------------	-------------------------------------	-----------------------------------	--