

BOLETÍN
ESTADÍSTICO
DE LA CONSEJERÍA DE POLÍTICA
TERRITORIAL Y OBRAS PÚBLICAS

38

IV TRIMESTRE 1997



Región de Murcia
Consejería de Política Territorial y Obras Públicas

IV TRIMESTRE 1997

Datos disponibles al 2 de diciembre de 1997

EDITA: DOCUMENTACIÓN TÉCNICA
Secretaría General
Plaza Santoña, s/n. 30006 MURCIA
Telf. 968 / 36 25 24. Fax 36 23 92

IMPRIME: A.G. NOVOGRAF, S.A.

D.L.: MU-1.018-1989

© **CONSEJERÍA DE POLÍTICA TERRITORIAL Y OBRAS PÚBLICAS**
Autorizada reproducción citando fuente.

BOLETÍN
ESTADÍSTICO
DE LA CONSEJERÍA DE POLÍTICA
TERRITORIAL Y OBRAS PÚBLICAS



IV TRIMESTRE 1997

1	CONSTRUCCIÓN	5
1.1	Licitación Oficial	7
1.1.1	Licitación Oficial Murcia-Agentes contratantes	
1.1.2	Licitación Oficial Murcia-Formas de contratación	
1.1.3	Licitación Oficial Murcia-Tipología de obras	
1.1.4	Licitación Oficial Murcia-Tipología por Agentes	
1.1.5	Licitación Oficial España-Agentes contratantes	
1.1.6	Licitación Oficial España-Formas de contratación	
1.1.7	Licitación Oficial España-Tipología de obra	
1.2	Vivienda	15
1.2.1	Viviendas Libres Murcia, Visadas. Terminadas por Municipios	
1.2.2	Viviendas Protección Oficial - C. Prov. C. Def. por Municipios	
1.2.3	Viviendas Total Región de Murcia	
1.2.4	Viviendas Total España	
1.2.5	Estadística de Edificación y Vivienda	
1.2.5.1	Licencias municipales concedidas	
1.2.5.2	Datos generales	
1.2.5.3	Destino edificios no residenciales	
1.2.5.4	Características de las viviendas a construir	
1.2.6	Rehabilitación de viviendas	
1.2.7	Viviendas de Promoción Pública	
1.2.8.1	Visados de dirección de obra: Obra Nueva	
1.2.8.2	Visados de dirección de obra: Ampliación y/o Restauración de edificios	
1.2.8.3	Características de las obras terminadas	
1.3	Cemento	32
1.3.1	Cemento. Consumo, producción y venta	
1.4	Energía Eléctrica	33
1.4.1	Consumo energía eléctrica sector Construcción. Región de Murcia	
1.5	Precios	34
1.5.1	Índice de Precios de Consumo Región de Murcia	
1.5.2	Índice de Precios de Consumo España	
1.5.3	Índice de Precios de Consumo. Vivienda. España	
1.5.4	Índice de Precios de Consumo. Vivienda. Murcia	
1.6	Empleo	38
1.6.1	Encuesta de Población Activa. Región de Murcia	
1.6.2	Encuesta de Población Activa. España	
1.6.3	Paro Registrado	
1.6.4	Afiliados en alta a la Seguridad Social	
1.7	Costes	42
1.7.1	Índice de costes del sector de la Construcción	
1.8	Encuesta Coyuntural de la Industria de la Construcción	43
1.8.1	Valores Absolutos - Región de Murcia	
1.8.2	Ratios Generales - Región de Murcia	
2	TRANSPORTES	45
2.1	Transporte Aéreo	45
2.1.1	Tráfico comercial en el Aeropuerto de San Javier (Murcia)	
2.2	Transporte Marítimo	46
2.2.1	Tráfico total de mercancías - Puerto de Cartagena	
2.2.2	Tráfico total de mercancías - Resto de Puertos de la Región	
2.2.3	Movimiento de buques	
2.2.4	Pesca desembarcada	
2.3	Transporte Terrestre	52
2.3.1	Matriculación de vehículos	
2.3.2	Accidentes de circulación	
2.3.3	Parque de vehículos con tarjeta de transporte	
2.3.4	Estructura empresarial del transporte público de mercancías por carretera	
2.4	Transporte Ferroviario	56
2.4.1	Corredor Cartagena-Murcia-Madrid	
Anexo	Estadística de edificación y vivienda. Información ampliada 1996	57

SECTOR CONSTRUCCIÓN

La actividad constructora en nuestra Región ve consolidada la **tendencia expansiva** de los últimos meses, haciéndose más patente en el subsector de edificación, mientras que la obra civil experimenta un sensible retroceso.

Los indicadores adelantados de la actividad (número de viviendas visadas, calificaciones provisionales, superficie a construir, licitación oficial en edificación) apuntan hacia un mayor dinamismo de la actividad del subsector edificación.

Durante los primeros diez meses del año, la licitación oficial creció en Murcia un 1,6%. Por agentes contratantes, los Entes Territoriales licitaron un 4,7% más que un año antes, debido en su mayor parte a los Ayuntamientos de la Región, que alcanzan un crecimiento interanual del 64,7%. La Comunidad Autónoma ha licitado en este período obras por un importe de 8.993 millones de pts., un 33,4% menos que hasta octubre de 1996, año en el que se produjo el mayor volumen de obra licitada desde 1989. No obstante, el nivel de licitación del presente ejercicio es ligeramente superior al acumulado a octubre de 1995 (8.543 mill. Ptas.) y muy por encima del de 1994 (2.355 mill. Ptas.).

Por tipo de obra, el mayor importe se destina a Ingeniería Civil, con un total de 19.683 mill. de Ptas., a pesar de lo cual disminuye un 20% respecto a un año antes. El apartado de Edificación, con 15.450 mill. Ptas., continúa la tendencia creciente de los últimos meses, obteniendo en este período un crecimiento del 54,9%.

Según la Encuesta Coyuntural de la Industria de la Construcción, el valor de los trabajos realizados por las empresas experimentó una subida del 6,27% durante el segundo trimestre del año. El subsector de edificación creció un 17,9%, mientras que la obra civil sufrió una caída del 12,09%.

La construcción de viviendas en la Región mantiene la evolución favorable de meses anteriores. El número de viviendas calificadas provisionalmente como de **protección oficial crece un 72,5%** durante el período enero-octubre, con un total de 5.736 viviendas. Tam-

bién ha crecido un **54,6%** el número de **viviendas libres** visadas por el Colegio de Arquitectos de Murcia, alcanzando la cifra de 6.501 en este mismo intervalo de tiempo.

La misma tendencia creciente se observa en los visados de dirección de obra nueva del Colegio de Aparejadores y Arquitectos Técnicos, cuyo aumento alcanza el 16,9%, en los cinco primeros meses del año. **La superficie total a construir aumentó en conjunto un 19,2%**.

Las **licencias** de obra mayor concedidas por los Ayuntamientos de la Región **crecieron un 15,8%**, hasta el mes de agosto. La mayor parte corresponde a obras de nueva planta, que crecen un 15,2%, mientras que las obras de **rehabilitación experimentan una subida del 19,1%**.

El *consumo aparente de cemento* en la Región logra frenar la caída de los últimos meses alcanzando a mitad de año un crecimiento del 1%, mientras que el *consumo de energía eléctrica* en construcción creció hasta el mes de octubre un 8,1%.

En cuanto al mercado de trabajo, los distintos indicadores reflejan, como en períodos anteriores, un avance del empleo en la Región. Así, la Encuesta de Población Activa del tercer trimestre del año muestra que se ha **incrementado un 14% la población ocupada en Construcción** respecto a igual período de 1996, con la creación de 760 puestos de trabajo. El número de parados disminuye un 6,5% respecto a un año antes, mientras que la población activa en el sector creció un 7,1%, colocándose la **tasa de paro en el 14,9%, la menor alcanzada desde el último trimestre de 1990**.

El paro registrado en las oficinas del INEM se sitúa en octubre en un total de 5.886 personas sin empleo en Construcción, un 24,7% menos que un año antes. El total de parados en el conjunto de la economía regional alcanza la cifra de 48.366, lo que se traduce en 7.887 parados menos que en octubre anterior.

En **número de Afiliados a la Seguridad Social** era de 342.446 en el mes de octubre en el total de sectores, mientras que en Construcción la cifra fue de 33.218, **siendo la variación interanual del 17,5%**.

SECTOR TRANSPORTES

El **tráfico de pasajeros** en el Aeropuerto de San Javier se ha visto **incrementado en un 8,6% durante los nueve primeros meses del año**, alcanzando la cifra de 97.613 personas. El mayor crecimiento (11,1%) corresponde a los vuelos regulares internacionales, que además suponen la tercera parte del tráfico total. Los vuelos charters aumentaron un 10,9%, mientras que los regulares lo hicieron un 3,3%, siendo este tipo de vuelo el que acapara el mayor número de pasajeros con un total de 35.205.

El movimiento de mercancías en el Puerto de Cartagena hasta el mes de octubre alcanza un total de 7.570.791 Tm., inferior en un 6,3% al movimiento registrado un año antes. Por tipo de mercancías, únicamente alcanzan variacio-

nes positivas respecto al año anterior la carga de vinos, frutas, hortalizas y legumbres y gra- neles sólidos. Corresponde el mayor volumen a los productos petrolíferos, cuyo movimiento total disminuye un 7,5%.

La pesca capturada descendió un 3,3% du- rante el período enero-septiembre, con un total de 4.792.982 Kg. Los mayores volúmenes de capturas corresponden a los puertos de Carta- gena, que con 2.480.052 Kg. aumenta un 11,7%, y Mazarrón, que disminuye un 8,5% al- canzando 1.209.036 Kg.

Hasta el mes de junio, la matriculación de vehículos creció en la Región un 26,3%. Como en el período anteriormente analizado, los ma- yores crecimientos relativos corresponden a la matriculación de autobuses y de motocicletas. Los turismos aumentaron un 23,3%, alcanzan- do un total de 11.531 nuevas matriculaciones.

1.1.1 LICITACIÓN OFICIAL MURCIA POR AGENTES CONTRATANTES (Pto. en millones ptas.)

	ADMINISTRACIÓN CENTRAL					ENTES TERRITORIALES			OO.AA. COMER.
	TOTAL	TOTAL	ESTADO	ORGE. AUT. ADMINST.	SEGURO. SOCIAL	TOTAL	COMUNIDAD AUTÓNOMA	AYUNTAMIENTOS	ADMÓN. CENTRAL
1989	69.983	43.546	43.066	480	0	25.753	21.128	4.625	684
1990	55.372	42.794	40.312	2.049	433	11.490	6.566	4.924	1.088
1991	31.828	10.432	7.819	2.613	0	16.149	9.731	6.418	5.047
1992	54.936	39.540	37.749	1.791	0	10.424	5.698	4.726	4.972
1993	63.492	45.131	42.322	2.809	0	17.708	14.052	3.656	653
1994	48.627	34.551	32.746	1.805	0	12.656	4.044	6.612	1.420
1995	47.127	28.254	26.626	1.378	250	16.935	9.143	7.792	1.938
1996	40.264	14.266	13.552	205	509	25.712	15.873	9.839	286
1995									
Noviembre	1.318	490	428	0	62	810	426	384	18
Diciembre	15.950	15.450	15.450	0	0	500	174	326	0
1996									
Enero	563	210	210	0	0	353	0	353	0
Febrero	1.942	1.060	1.060	0	0	791	75	716	91
Marzo	8.724	8.188	8.163	25	0	536	311	225	0
Abril	1.523	741	158	85	498	782	163	619	0
Mayo	2.397	149	149	0	0	2.214	300	1.914	34
Junio	1.965	229	229	0	0	1.736	414	1.322	0
Julio	3.920	157	157	0	0	3.763	2.703	1.060	0
Agosto	6.913	527	432	95	0	6.386	5.741	645	0
Septiembre	1.435	435	435	0	0	914	42	872	86
Octubre	5.189	607	607	0	0	4.567	3.744	823	15
Noviembre	2.800	381	370	0	11	2.359	1.671	688	60
Diciembre	2.893	1.582	1.582	0	0	1.311	709	602	0
1997									
Enero	1.249	208	208	0	0	1.041	147	894	0
Febrero	2.527	192	192	0	0	2.335	1.553	782	0
Marzo	3.037	36	36	0	0	2.370	1.223	1.147	631
Abril	4.408	871	817	17	37	2.863	920	1.943	674
Mayo	3.399	209	209	0	0	3.068	753	2.315	122
Junio	2.988	106	106	0	0	2.882	825	2.057	0
Julio	4.009	2.194	1.377	817	0	1.610	514	1.096	205
Agosto	4.314	170	170	0	0	4.144	2.323	1.821	0
Septiembre	3.719	2.914	267	7	2.640	805	76	729	0
Octubre	5.483	2.686	1.808	702	176	1.954	659	1.295	843
Ac. últ. mes 96	34.571	12.303	11.600	205	498	22.042	13.493	8.548	226
Ac. últ. mes 97	35.133	9.586	5.190	1.543	2.853	23.072	8.993	14.079	2.475
% variación	1,6	-22,1	-55,3	652,7	472,9	-4,7	-33,4	64,7	995,1

Fte.: Ministerio de Fomento

LICITACIÓN OFICIAL MURCIA - Año 1997
Agentes Contratantes

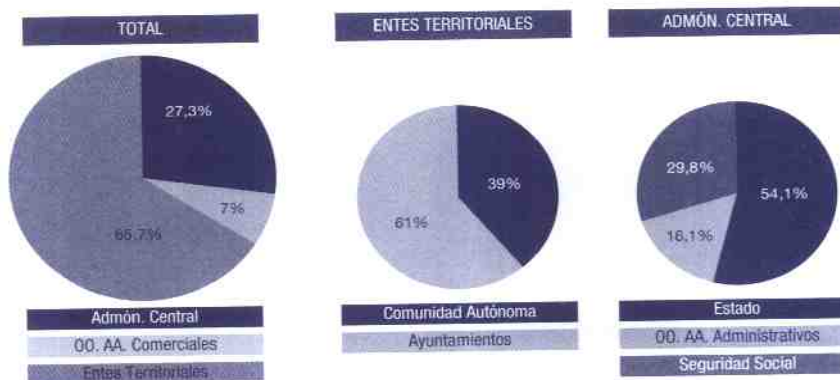

1.1.2

LICITACIÓN OFICIAL MURCIA POR FORMAS DE CONTRATACIÓN (Pto. en millones ptas.)

	TOTAL	SUBASTA	CONCURSO	PROCEDIMIENTO NEGOCIADO
1989	72.963	12.782	49.307	10.894
1990	55.372	12.769	37.052	5.551
1991	31.628	6.373	16.345	8.910
1992	54.936	8.907	41.661	4.368
1993	63.492	15.114	38.830	9.548
1994	48.627	12.301	25.511	10.815
1995	47.127	11.924	25.863	9.340
1996	40.264	20.688	14.892	4.684
1995				
Noviembre	1.318	670	227	421
Diciembre	15.950	299	15.608	43
1996				
Enero	563	75	236	252
Febrero	1.942	807	479	656
Marzo	8.724	553	6.892	1.279
Abril	1.523	304	1.207	12
Mayo	2.397	1.996	364	37
Junio	1.965	1.327	638	0
Julio	3.920	3.738	177	5
Agosto	6.913	4.184	2.724	5
Septiembre	1.435	853	254	328
Octubre	5.189	4.413	562	214
Noviembre	2.800	1.157	1.299	344
Diciembre	2.893	1.281	60	1.552
1997				
Enero	1.249	890	139	220
Febrero	2.527	618	1.817	92
Marzo	3.037	895	2.142	0
Abril	4.408	2.683	1.665	60
Mayo	3.399	2.267	1.127	5
Junio	2.988	2.101	667	220
Julio	4.009	1.437	2.572	0
Agosto	4.314	2.538	1.622	154
Septiembre	3.719	434	3.285	0
Octubre	5.483	2.260	1.804	1.419
Ac. último mes 96	34.571	18.250	13.533	2.788
Ac. último mes 97	35.133	16.123	16.840	2.170
% variación	1,6	-11,7	24,4	-22,2

Fte.: Ministerio de Fomento

LICITACIÓN OFICIAL MURCIA
Formas de Contratación

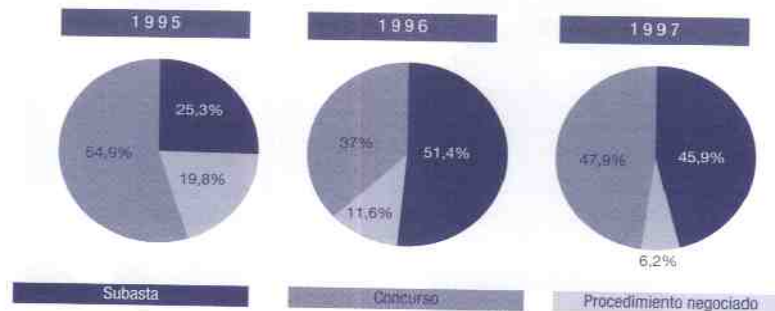

1.1.3

LICITACIÓN OFICIAL MURCIA POR TIPOLOGÍA DE OBRAS (Pto. en millones ptas.)

	EDIFICACIÓN					TOTAL	INFRAEST. FERROVIARIA	CARRETERAS Y AEROPUERT.	PUERTOS Y CANALES NAV.	ENCAUZAM. Y DEFENSAS
	TOTAL	TOTAL	VIVIENDAS FAMILIARES	ESTABL. COLECTIVOS	EDIF. NO RESIDENCIAL					
1989	72.983	8.732	1.820	415	6.497	64.251	375	43.263	1.295	4.999
1990	55.372	9.813	1.072	1.515	7.226	45.569	142	24.692	366	4.08
1991	31.628	12.750	822	307	11.621	18.878	0	3.057	4.538	850
1992	54.936	9.122	679	1.632	6.811	45.814	505	24.664	1.672	3.028
1993	63.492	9.298	1.555	263	7.480	54.194	0	23.490	196	2.441
1994	48.627	13.306	1.031	5.982	6.293	35.321	295	10.703	15	3.452
1995	47.127	8.674	1.088	210	7.376	38.453	410	20.424	207	3.662
1996	40.264	12.386	756	847	10.783	27.878	0	6.289	107	75
1995										
Noviembre	1.318	323	96	0	227	995	0	96	37	38
Diciembre	15.950	1.155	0	25	1.130	14.795	0	14.501	9	13
1996										
Enero	563	84	34	50	0	479	0	38	0	0
Febrero	1.942	567	0	0	567	1.375	0	510	0	0
Marzo	8.724	739	0	7	732	7.985	0	91	0	0
Abril	1.523	1.134	0	14	1.120	389	0	0	0	0
Mayo	2.397	601	0	0	601	1.796	0	278	0	0
Junio	1.965	404	0	0	404	1.561	0	295	60	15
Julio	3.920	1.696	83	0	1.612	2.225	0	716	0	0
Agosto	6.913	3.100	83	0	3.017	3.813	0	2.935	33	0
Septiembre	1.435	354	0	0	354	1.081	0	0	0	10
Octubre	5.189	1.296	28	620	648	3.893	0	2.630	14	0
Noviembre	2.800	2.173	520	156	1.497	627	0	164	0	0
Diciembre	2.893	239	8	0	231	2.654	0	632	0	50
1997										
Enero	1.249	420	17	0	403	829	0	487	0	0
Febrero	2.527	1.857	0	0	1.857	670	0	172	0	0
Marzo	3.037	1.453	0	0	1.453	1.584	0	50	0	0
Abril	4.408	1.721	0	57	1.664	2.687	0	334	54	0
Mayo	3.399	797	86	17	694	2.602	9	565	12	60
Junio	2.988	639	0	34	605	2.349	0	302	0	32
Julio	4.009	1.708	132	229	1.347	2.301	912	304	25	59
Agosto	4.314	2.043	359	41	1.643	2.271	0	322	15	170
Septiembre	3.719	3.156	0	2.386	770	563	0	337	0	0
Octubre	5.483	1.656	73	273	1.310	3.827	0	1.596	0	0
Ac. últ. mes 96	34.571	9.974	228	691	9.055	24.597	0	7.493	107	25
Ac. últ. mes 97	35.133	15.450	667	3.037	11.746	19.683	921	4.469	106	321
% variación	1,6	54,9	192,5	339,5	29,7	-20,0	-	-40,4	-0,9	1.184,0

Fte.: Ministerio de Fomento

(Continuación)

1.1.3

LICITACIÓN OFICIAL MURCIA POR TIPOLOGÍA DE OBRAS (Pto. en millones ptas.)

	INGENIERÍA CIVIL								
	OBRAS DE REGADÍO	C. PROD. TRANSF. E.E.	ABAST. AGUA POTABLE	SANEAMIENTO	OL. GASEOS. Y RED ABAST. GAS	INSTALAC. DE TELECOMUNIC.	INSTALAC. DEPORTIVAS	URBANIZACIONES	OTRAS OBRAS I. NG. CIVIL
1989	4.317	16	1.941	3.409	0	0	728	3.798	110
1990	5.499	0	5.121	235	0	145	1.647	3.376	241
1991	825	65	1.624	2.737	0	0	1.017	3.431	291
1992	7.231	11	3.697	224	0	25	1.730	2.756	271
1993	6.484	21	1.330	17.927	0	52	652	1.556	45
1994	9.538	50	3.803	1.440	0	0	1.161	4.294	570
1995	3.170	45	1.395	3.422	0	333	858	4.469	58
1996	1.761	28	9.369	3.868	0	0	1.059	3.243	79
1995									
Noviembre	566	0	25	3	0	0	84	146	0
Diciembre	0	0	0	134	0	0	0	138	0
1996									
Enero	182	0	0	0	0	0	152	101	6
Febrero	159	0	70	495	0	0	89	52	0
Marzo	10	0	7.779	0	0	0	19	86	0
Abril	0	0	48	104	0	0	135	102	0
Mayo	26	0	79	218	0	0	145	1.050	0
Junio	74	0	110	439	0	0	34	508	26
Julio	185	0	38	786	0	0	54	446	0
Agosto	229	0	18	120	0	0	104	367	7
Septiembre	328	0	61	581	0	0	45	56	0
Octubre	34	28	31	831	0	0	154	156	15
Noviembre	10	0	97	248	0	0	9	99	0
Diciembre	524	0	1.038	46	0	0	119	220	25
1997									
Enero	69	0	0	0	0	0	10	252	11
Febrero	92	0	0	335	0	0	0	71	0
Marzo	0	0	72	636	104	0	73	632	17
Abril	84	55	821	343	0	0	31	955	10
Mayo	18	0	25	494	0	0	0	1.419	0
Junio	0	6	146	230	0	179	190	1.264	0
Julio	55	0	137	50	0	109	68	570	12
Agosto	18	0	33	1.363	0	0	42	299	9
Septiembre	0	0	11	7	0	13	64	131	0
Octubre	97	0	949	891	0	0	102	192	0
Ac. últ. mes 96	1.227	28	8.234	3.574	0	0	931	2.924	54
Ac. últ. mes 97	433	61	2.194	4.349	104	301	580	5.785	59
% variación	-64,7	117,9	-73,4	21,7	-	-	-37,7	97,8	9,3

Fte.: Ministerio de Fomento

1.1.4

LICITACIÓN OFICIAL MURCIA. TIPOLOGÍA POR AGENTES CONTRATANTES (Pto. en millones ptas.) 1997

AGENTES TIPOLOGÍA	ADMINISTRACIÓN CENTRAL					ENTES TERRITORIALES			OO.AA COMER.
	TOTAL	TOTAL	ESTADO	ORG. AUT. ADMNAST.	SEGURO SOCIAL	TOTAL	COMUNIDAD AUTÓNOMA	AYUNTAMIENTOS	ADMN. CENTRAL
EDIFICIOS	15.450	6.427	2.055	1.519	2.853	8.227	4.549	3.678	796
Residenciales	3.704	2.977	554	0	2.423	562	126	436	165
1. Viv. familiares	667	0	0	0	0	514	119	395	153
2. Est. Colectiv.	3.037	2.977	554	0	2.423	48	7	41	12
No Residenciales	11.746	3.450	1.501	1.519	430	7.665	4.423	3.242	631
3. Edif. no Residenc.	11.746	3.450	1.501	1.519	430	7.665	4.423	3.242	631
OBRAS PÚBLICAS	19.683	3.159	3.135	24	0	14.845	4.444	10.401	1.679
4. Infr. ferroviaria	921	912	912	0	0	9	0	9	0
5. Carreteras Aer.	4.469	2.086	2.062	24	0	2.383	1.267	1.116	0
6. Ptos. y canales	106	0	0	0	0	106	106	0	0
7. Encauz. Defen.	321	0	0	0	0	291	229	62	30
8. Obras Regad.	433	161	161	0	0	272	157	115	0
9. C. Prod. Transf.	61	0	0	0	0	6	0	6	55
10. Abast. agua Pot.	2.194	0	0	0	0	709	340	369	1.485
11. Saneamientos	4.349	0	0	0	0	4.349	1.986	2.363	0
12. Oleoductos, Gas.	104	0	0	0	0	104	0	104	0
13. Inst. Telecomun.	301	0	0	0	0	192	0	192	109
14. Inst. deportivas	580	0	0	0	0	580	27	553	0
15. Urbanizaciones	5.785	0	0	0	0	5.785	313	5.472	0
16. Otras obras	59	0	0	0	0	59	19	40	0
TOTAL	35.133	9.586	5.190	1.543	2.853	23.072	8.993	14.079	2.475

Fte.: Ministerio de Fomento

LICITACIÓN OFICIAL MURCIA
Por Tipología de las Obras

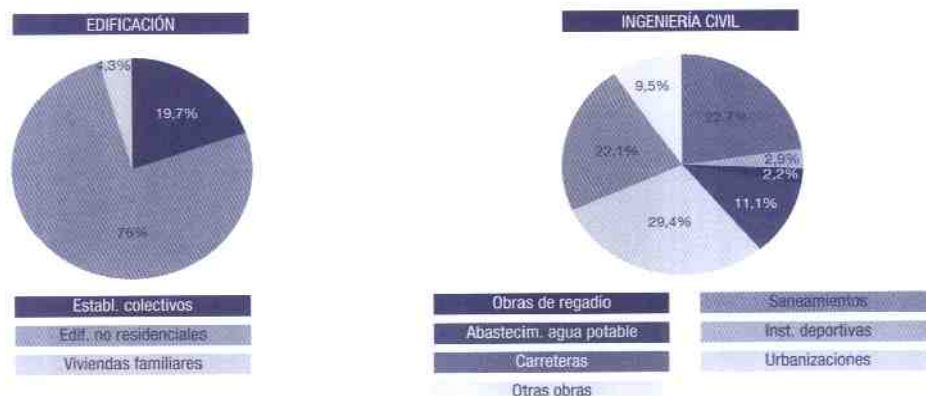

1.15

LICITACIÓN OFICIAL ESPAÑA POR AGENTES CONTRATANTES (Pto. en millones ptas.)

	ADMINISTRACIÓN CENTRAL					ENTES TERRITORIALES					OO.AA. COMER.
	TOTAL	TOTAL	ESTADO	ORG. AUT. ADMINIST.	SEGRUD. SOCIAL	TOTAL	COMUNIDAD AUTÓNOMA	DIPUTA-CIONES	CABILDOS Y CONSEJOS	AYUNTA-MIENTOS	ADMÓN. CENTRAL
1989	2.008.308	877.174	845.427	30.996	751	1.100.128	762.437	72.601	8.842	256.248	31.006
1990	1.851.641	516.676	470.175	40.443	6.058	1.283.972	768.356	124.287	5.769	385.560	50.993
1991	1.518.206	475.004	421.285	53.593	126	1.008.832	635.586	78.694	4.470	290.082	34.370
1992	1.673.790	678.312	646.227	31.845	240	973.772	628.397	109.099	11.185	225.091	21.706
1993	2.013.735	894.787	850.944	42.458	1.385	1.105.217	704.964	86.184	2.535	311.534	13.731
1994	2.059.328	888.659	858.677	29.982	0	1.163.663	717.466	86.739	4.578	354.880	7.006
1995	1.432.893	498.992	465.632	27.106	6.254	914.345	568.660	83.083	14.301	248.301	19.556
1996	1.767.925	596.157	579.401	7.389	9.367	1.155.407	661.931	117.853	12.119	363.504	16.361
1995											
Septiembre	65.528	18.647	13.955	4.481	211	46.232	28.735	4.821	1.108	11.568	649
Octubre	112.628	17.861	14.656	2.545	660	92.199	62.627	7.283	911	21.378	2.568
Noviembre	137.060	31.431	30.031	579	821	105.117	74.713	7.603	1.650	21.151	512
Diciembre	199.370	143.828	141.384	2.031	413	55.189	35.160	3.106	1.372	15.551	353
1996											
Enero	64.028	22.637	22.606	8	23	40.686	24.259	3.113	316	12.998	705
Febrero	59.538	19.420	19.051	76	293	37.168	17.935	4.973	193	14.067	2.950
Marzo	165.897	83.708	82.570	801	337	80.312	43.508	10.991	1.080	24.733	1.877
Abril	224.254	132.324	130.743	343	1.238	88.196	57.953	5.836	1.075	23.332	3.734
Mayo	105.001	4.995	4.657	67	271	99.513	50.470	8.260	258	40.525	493
Junio	124.299	15.565	14.972	66	527	108.227	59.140	8.596	678	39.813	507
Julio	179.638	72.386	71.318	218	850	106.970	48.744	19.354	1.476	37.396	282
Agosto	193.419	18.405	15.723	812	1.870	173.873	110.055	13.265	1.818	48.735	1.141
Septiembre	132.710	26.552	22.802	1.365	2.385	105.728	54.153	15.266	519	35.790	430
Octubre	178.065	55.695	51.855	3.028	812	121.451	68.302	6.267	567	26.315	919
Noviembre	143.135	22.265	21.399	280	586	118.074	67.772	12.843	2.437	35.022	2.796
Diciembre	197.941	122.205	121.705	325	175	75.209	39.640	9.089	1.702	24.778	527
1997											
Enero	78.443	13.421	11.710	11	1.700	63.538	38.245	4.390	266	20.637	1.484
Febrero	67.287	5.547	4.332	696	519	61.459	32.856	7.765	354	20.484	281
Marzo	73.335	6.006	4.672	1.184	150	65.997	32.788	5.779	2.584	24.846	1.332
Abril	116.079	9.665	5.612	2.959	1.094	104.865	54.183	5.444	1.178	44.060	1.549
Mayo	152.382	16.789	13.428	840	2.521	134.417	70.424	11.394	450	52.149	1.156
Junio	152.132	15.144	11.764	3.201	179	134.991	67.593	13.721	1.708	51.969	1.997
Julio	176.840	49.833	46.176	3.182	475	126.008	62.327	13.189	1.179	49.313	999
Agosto	227.874	57.114	54.393	2.406	315	169.083	69.000	34.108	3.016	62.959	1.677
Ac. últ. mes 96	1.116.074	369.440	361.640	2.391	5.409	734.945	412.064	74.388	6.894	241.599	11.689
Ac. últ. mes 97	1.044.352	173.519	152.087	14.479	6.953	860.358	427.416	95.790	10.735	326.417	10.475
% Variación	-6,4	-53,0	-57,9	505,6	28,5	17,1	3,7	28,8	55,7	35,1	-10,4

Fte.: Ministerio de Fomento

LICITACIÓN OFICIAL ESPAÑA 1997
Agentes Contratantes

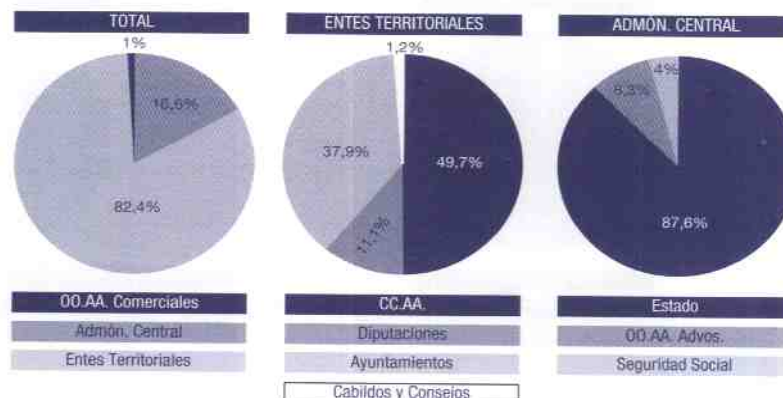

1.1.6

LICITACIÓN OFICIAL ESPAÑA POR FORMAS DE CONTRATACIÓN (Pto. en millones ptas.)

	TOTAL	SUBASTA	CONCURSO	PROC. NEGOCIADO
1989	2.008.308	458.973	1.423.199	126.136
1990	1.851.641	487.093	1.207.560	156.988
1991	1.518.206	325.916	1.003.314	188.976
1992	1.673.790	233.709	1.282.377	157.704
1993	2.013.735	294.988	1.491.193	227.554
1994	2.059.329	342.587	1.544.254	172.487
1995	1.432.893	228.779	999.728	204.386
1996	1.767.925	297.076	1.341.211	129.638
1995				
Agosto	86.593	16.043	56.503	14.047
Septiembre	65.528	12.813	33.444	19.271
Octubre	112.628	24.273	77.163	11.192
Noviembre	137.060	24.014	97.972	15.074
Diciembre	199.370	24.539	167.460	7.381
1996				
Enero	64.028	16.099	32.019	15.910
Febrero	59.538	11.334	35.188	13.016
Marzo	165.897	12.348	107.770	45.779
Abril	224.254	17.365	202.771	4.118
Mayo	105.001	17.891	85.336	1.774
Junio	124.299	25.988	97.725	586
Julio	179.638	27.844	151.170	624
Agosto	193.419	39.201	147.440	6.778
Septiembre	132.710	27.134	93.565	12.011
Octubre	178.065	58.892	112.147	7.026
Noviembre	143.135	26.040	109.663	7.432
Diciembre	197.941	16.940	166.417	14.584
1997				
Enero	78.443	16.896	54.241	7.306
Febrero	67.287	10.539	53.324	3.424
Marzo	73.335	13.533	58.904	898
Abril	116.079	24.588	88.360	3.131
Mayo	152.362	25.903	124.386	2.073
Junio	152.132	30.515	115.374	6.243
Julio	176.840	35.692	127.724	13.424
Agosto	227.874	30.394	192.369	5.111
Ac. último mes 96	1.116.074	168.070	859.419	88.585
Ac. último mes 97	1.044.352	188.060	814.682	41.610
% Variación	-6,4	11,9	-5,2	-53,0

Fte.: Ministerio de Fomento

LICITACIÓN OFICIAL ESPAÑA
Formas de Contratación

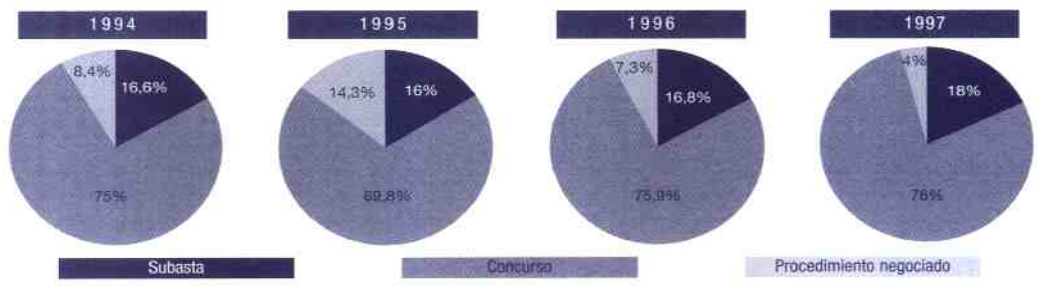

1.1.7

LICITACIÓN OFICIAL ESPAÑA POR TIPOLOGÍA DE OBRAS (Pto. en millones ptas.)

	TOTAL		EDIFICACIÓN						INGENIERÍA CIVIL		
	TOTAL	TOTAL	TOTAL	RESIDENCIAL V. FAMILI.	EST. COLEC.	NO RESID.	PLAZ. MEDIO EN MESES	PRE. MED. EN MILL.	PPTO.	PLAZ. MEDIO EN MESES	PRE. MED. EN MILL.
1989	2.008.308	450.913	152.832	72.763	80.069	298.081	16	86	1.557.395	21	152
1990	1.851.641	510.543	181.770	95.745	86.025	328.773	14	85	1.341.098	19	110
1991	1.518.206	432.305	123.550	77.193	46.357	308.755	15	81	1.085.901	20	115
1992	1.673.790	463.301	160.130	83.231	76.899	303.171	20	103	1.210.489	21	136
1993	2.013.735	537.144	177.955	112.650	65.305	359.189	17	98	1.476.591	21	150
1994	2.059.328	531.041	196.335	117.068	79.267	334.706	17	97	1.528.287	20	130
1995	1.432.893	430.003	102.779	47.710	55.069	327.224	15	66	1.002.890	18	84
1996	1.767.925	384.287	92.189	62.751	29.438	292.098	15	61	1.383.638	21	94
1995											
Agosto	86.593	37.554	4.719	2.426	2.293	32.835	12	50	49.039	14	39
Septiembre	65.528	28.818	4.581	3.601	980	24.237	12	50	36.710	7	33
Octubre	112.628	37.755	10.094	1.418	8.676	27.661	15	56	74.873	19	63
Noviembre	137.060	51.868	22.417	8.599	13.818	29.451	19	69	85.192	17	63
Diciembre	199.370	31.274	5.673	3.101	2.572	25.601	14	85	168.096	26	248
1996											
Enero	64.028	19.116	5.366	4.338	1.028	13.750	14	64	44.912	18	77
Febrero	59.538	16.269	4.231	3.170	1.061	12.038	16	68	43.269	11	69
Marzo	165.897	34.176	6.218	1.478	4.740	27.958	16	88	131.721	19	166
Abril	224.254	28.129	7.201	5.177	2.024	20.928	13	62	196.125	26	189
Mayo	105.001	23.698	5.881	4.639	1.242	17.817	13	48	81.303	15	59
Junio	124.299	38.282	5.226	4.684	542	33.056	16	53	86.017	16	56
Julio	179.638	32.157	6.984	4.540	2.444	25.173	14	50	147.481	22	85
Agosto	193.419	47.811	10.270	6.356	3.914	37.541	13	55	145.608	16	74
Septiembre	132.710	25.591	5.858	4.320	1.538	19.733	14	50	107.119	19	73
Octubre	178.065	42.942	13.701	9.149	4.552	29.241	17	67	135.123	19	92
Noviembre	143.135	48.585	13.551	10.881	2.670	35.034	14	71	94.550	15	69
Diciembre	197.941	27.531	7.702	4.019	3.683	19.829	16	78	170.410	30	222
1997											
Enero	78.443	29.733	8.377	7.693	684	21.356	18	117	48.710	13	75
Febrero	67.287	20.264	2.763	1.557	1.206	17.501	14	76	47.023	11	80
Marzo	73.335	31.806	7.890	4.876	3.014	23.916	13	79	41.529	12	50
Abril	116.079	37.672	4.251	2.791	1.460	33.421	15	70	78.407	16	55
Mayo	152.362	43.645	11.312	5.687	5.625	32.333	13	56	108.717	17	71
Junio	152.132	48.084	8.707	4.810	4.097	39.377	13	57	104.048	16	64
Julio	176.840	61.555	13.687	9.528	4.159	47.868	14	67	115.285	19	61
Agosto	227.874	68.485	18.236	13.668	4.568	50.249	15	83	159.389	19	92
Ac. últ. mes 96	1.116.074	239.638	51.377	34.382	16.995	188.261			876.436		
Ac. últ. mes 97	1.044.352	341.244	75.223	50.410	24.813	266.021			703.108		
% Variación	-6,43	42,40	46,41	46,62	46,00	41,30			-19,78		

Fte.: Ministerio de Fomento

1.2.1 V I V I E N D A S L I B R E S M U R C I A . P O R M U N I C I P I O S

	VISADAS			TERMINADAS		
	1995	1996	Enero-octubre 97	1995	1996	Enero-octubre 97
Abanilla	16	12	18	10	5	5
Abarán	20	20	11	10	12	17
Águilas	62	102	151	126	128	0
Albudeite	6	2	4	2	0	10
Alcantarilla	89	76	59	58	37	43
Alcázares Los	805	821	864	790	846	724
Aledo	5	5	2	8	3	0
Alguazas	9	9	8	4	6	5
Alhama de Murcia	61	94	61	40	55	42
Archena	50	52	33	34	30	33
Beniel	20	7	19	3	7	24
Blanca	16	13	21	5	12	10
Bullas	23	17	23	21	23	17
Cáscarra	26	19	47	9	23	16
Campos del Río	10	3	6	6	0	3
Caravaca	53	48	67	19	73	31
Cartagena	348	400	580	560	583	388
Cehegín	53	32	34	42	21	34
Ceuti	37	31	44	11	11	16
Cieza	48	32	56	57	34	46
Fortuna	19	12	30	18	11	10
Fuente Álamo	44	71	75	21	67	22
Jumilla	66	73	29	48	45	52
Librilla	16	25	35	19	13	27
Lorca	193	107	131	140	95	117
Lorquí	19	13	8	7	11	8
Mazarrón	150	323	519	176	156	212
Molina de Segura	138	258	338	171	132	147
Moratalá	33	26	34	14	26	24
Mula	16	14	34	10	17	8
Murcia	2.176	1.523	1.999	1.618	1.314	1.390
Ojós	2	2	2	1	0	1
Pliego	10	21	33	6	10	11
Puerto Lumbreras	46	48	51	31	44	29
Ricote	6	7	6	2	7	5
San Javier	235	347	405	375	314	458
S. Pedro del Pinatar	338	247	213	508	289	302
Santomera	77	58	76	13	54	45
Torre Pacheco	102	73	54	62	56	93
Torres de Cotillas Las	51	73	80	33	25	40
Totana	67	58	71	43	36	44
Ulea	2	1	4	1	0	2
Unión, La	52	16	32	33	32	37
Villanueva	5	6	4	5	3	2
Yecla	77	96	130	75	58	68
Total	5.697	5.293	6.501	5.243	4.724	4.616

Fte.: Colegio Oficial de Arquitectos de Murcia

1.2.2

VIVIENDAS PROTECCIÓN OFICIAL MURCIA. POR MUNICIPIOS

	CAL. PROVISIONALES			CAL. DEFINITIVAS		
	1995	1996	Enero-octubre 97	1995	1996	Enero-octubre 97
Abanilla	0	16	10	1	8	4
Abarán	41	4	68	33	44	20
Águilas	400	75	218	171	159	135
Albudeite	0	0	0	2	1	0
Alcantarilla	181	225	233	99	183	75
Alcázares Los	8	5	3	0	9	5
Aledo	0	2	0	5	1	0
Alguazas	0	2	27	4	6	0
Ahama de Murcia	62	96	62	57	67	25
Archena	23	4	9	42	33	3
Beniel	47	46	45	25	28	27
Bianca	20	5	34	5	4	17
Bullas	2	36	50	70	66	3
Calasparra	19	50	11	27	18	14
Campos del Río	2	0	8	5	2	0
Caravaca	232	91	157	115	127	114
Cartagena	827	645	967	664	605	568
Cehegín	65	36	97	42	25	58
Ceuti	31	18	46	19	34	16
Cieza	125	39	125	162	137	68
Fortuna	45	8	5	22	20	12
Fuente Álamo	3	7	36	14	2	8
Jumilla	118	115	54	69	53	103
Librilla	2	6	8	15	1	1
Lorca	484	199	485	261	460	122
Lorquí	0	0	10	10	0	0
Mazarrón	96	72	121	121	101	54
Molina de Segura	163	242	307	55	143	113
Moratalla	6	20	34	3	1	25
Mula	126	58	22	97	144	18
Murcia	1.734	902	1507	1.244	1.473	960
Ojós	0	0	0	0	0	0
Pilego	4	10	4	8	10	0
Puerto Lumbreras	54	38	115	32	33	31
Ricote	2	0	16	0	0	0
San Javier	51	10	16	29	68	0
S. Pedro del Pinatar	22	5	37	31	17	9
Santomera	129	29	109	51	46	74
Torre Pacheco	348	117	157	149	188	121
Torres de Cotillas Las	19	26	23	19	20	20
Totana	151	101	259	113	105	50
Úlea	0	0	0	0	0	0
Unión, La	18	23	35	6	5	23
Villanueva	4	11	0	0	0	4
Yecla	263	177	226	131	152	179
Total	5.927	3.571	5.736	4.028	4.579	3.079

Fte.: Elaboración propia

AÑO	INICIADAS			CALIFICACIONES VPO		VIVIENDAS TERMINADAS			VIV. EN PROYECTOS VISADOS		
	MES	TOTAL	VPO	LIBRES (VISADAS)	PROVISIONALES	DEFINITIVAS	TOTAL	VPO	LIBRES	VPO	LIBRES
1987		15.355	4.716	10.639	5.197	4.908	7.302	4.599	2.703	5.148	10.639
1988		15.502	3.833	11.669	4.014	4.518	9.251	3.997	5.254	4.525	11.669
1989		24.775	3.095	21.680	3.467	4.000	9.888	3.682	6.206	4.088	21.680
1990		11.475	2.095	9.380	3.098	3.932	11.385	2.879	8.506	3.769	9.380
1991		10.311	2.568	7.743	2.763	3.403	10.559	3.221	7.338	2.881	7.743
1992		9.604	2.272	7.332	5.138	2.775	10.491	3.051	7.440	5.062	7.332
1993		6.489	2.633	3.856	5.705	3.522	8.897	3.419	5.478	3.664	3.856
1994		8.188	2.697	5.491	3.701	3.515	9.161	3.631	5.530	4.081	5.491
1995		8.712	3.015	5.697	5.927	4.028	9.462	4.219	5.243	4.343	5.697
1996		7.503	2.210	5.293	3.571	4.579	9.045	4.321	4.724	4.575	5.293
1996											
Noviembre		896	431	465	43	441	632	262	370	460	465
Diciembre		760	149	611	47	375	788	380	408	441	611
1996											
Enero		532	194	338	80	288	870	528	342	345	338
Febrero		671	243	428	82	304	798	268	530	133	428
Marzo		578	146	432	18	453	938	457	481	350	432
Abril		463	79	384	164	306	505	187	318	362	384
Mayo		902	315	587	950	508	906	394	512	571	587
Junio		655	294	361	768	447	988	369	619	539	361
Julio		1.325	325	1.000	415	361	1.342	520	822	721	1.000
Agosto		49	49	0	80	258	1	1	0	0	0
Septiembre		454	269	185	407	311	892	582	310	358	185
Octubre		616	125	491	362	419	608	284	324	427	491
Noviembre		497	117	380	159	406	660	387	273	323	380
Diciembre		761	54	707	86	518	537	344	193	446	707
1997											
Enero		626	158	468	655	264	591	296	295	294	468
Febrero		932	63	869	154	273	647	205	442	736	869
Marzo		819	256	563	64	156	545	314	231	567	563
Abril		995	217	778	1.603	364	763	290	473	411	778
Mayo		735	259	476	1.122	408	1.012	363	649	425	476
Junio		755	173	582	541	211	1.116	437	679	451	582
Julio		1.767	251	1.516	759	484	1.879	797	1.082	925	1.516
Agosto		211	211	0	65	151	16	16	0	0	0
Septiembre		628	186	442	421	413	443	131	312	171	442
Octubre		902	95	807	352	355	748	219	529	267	807
Ac. últ. mes 96		6.245	2.039	4.206	3.326	3.655	7.848	3.590	4.258	3.806	4.206
Ac. últ. mes 97		8.370	1.869	6.501	5.736	3.079	7.760	3.068	4.692	4.247	6.501
% Variación		34,0	-8,3	54,6	72,5	-15,8	-1,1	-14,5	10,2	11,6	54,6

Fte.: Colegio Oficial de Arquitectos de Murcia y elaboración propia
V.P.O. datos provisionales

CONSTRUCCIÓN DE VIVIENDAS EN MURCIA

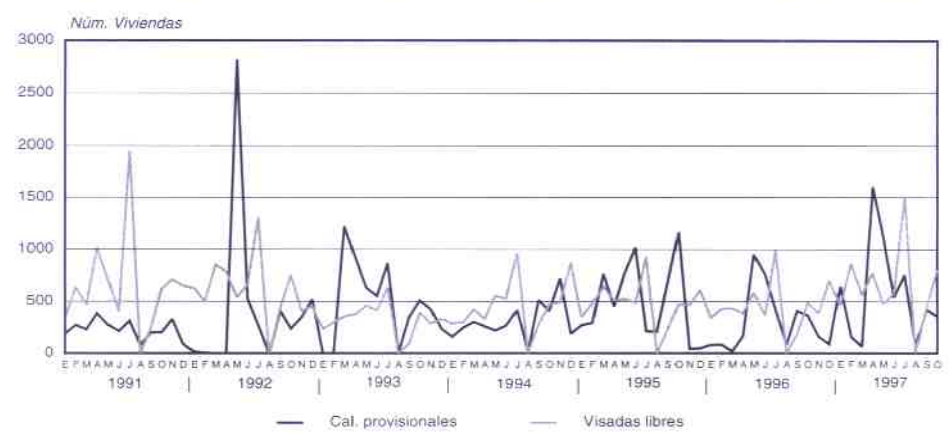

1.2.4

CONSTRUCCIÓN DE VIVIENDAS ESPAÑA (En miles)

AÑO	INICIADAS			CALIF. PROV.		TERMINADAS			VIV. EN PROYECTOS VISADOS	
	TOTAL	VPO	LIBRES	VPO	TOTAL	VPO	LIBRES	VPO	LIBRES	
1987	242,6	91,3	151,3	107,9	189,1	102,7	86,4	105,2	241,2	
1988	260,9	66,8	194,1	78,0	222,1	93,6	128,5	68,1	314,7	
1989	274,0	45,3	228,8	56,7	224,1	71,3	152,8	55,7	332,1	
1990	226,4	35,6	190,8	51,1	271,5	51,2	220,3	46,2	229,1	
1991	196,2	35,4	160,8	54,3	269,3	42,1	227,2	43,0	205,6	
1992	206,2	45,5	160,7	78,0	219,6	42,0	177,6	64,6	200,1	
1993	189,1	46,0	143,1	65,1	215,6	47,7	168,5	63,6	170,4	
1994	224,1	44,5	179,6	55,3	224,7	49,9	174,8	75,1	219,9	
1995	283,8	49,2	234,6	80,5	208,2	51,8	155,9	86,1	251,3	
1996	268,3	44,1	224,2	49,9	248,6	53,7	194,9	66,5	240,5	
1995										
Julio	22,5	3,5	19,0	7,7	22,7	5,0	17,7	8,6	28,2	
Agosto	26,2	2,4	23,8	2,3	12,4	2,0	10,4	4,8	15,5	
Septiembre	27,1	6,3	20,8	7,0	14,7	4,3	10,4	5,7	19,2	
Octubre	31,9	5,4	26,5	21,1	15,8	4,4	11,4	7,6	18,6	
Noviembre	17,1	3,0	14,1	1,3	15,8	4,0	11,8	6,0	20,1	
Diciembre	24,6	7,2	17,4	1,8	21,6	5,4	16,2	5,7	18,6	
1996										
Enero	20,2	3,4	16,8	0,6	15,5	3,6	11,9	4,9	21,7	
Febrero	19,5	2,9	16,6	0,8	19,1	4,1	14,9	5,6	20,5	
Marzo	21,0	4,1	16,9	2,9	19,0	3,6	15,4	9,0	19,8	
Abril	23,5	3,8	19,6	5,0	18,0	4,3	13,7	5,1	19,8	
Mayo	22,1	3,7	18,5	5,3	19,6	3,6	16,0	6,9	22,6	
Junio	21,5	3,7	17,8	5,3	24,6	4,9	19,7	6,6	23,5	
Julio	22,8	3,6	19,2	4,8	27,8	6,2	21,6	8,0	30,9	
Agosto	22,7	2,2	20,6	2,2	14,0	2,4	11,6	2,6	14,9	
Septiembre	24,8	3,6	21,1	4,8	18,1	3,3	14,9	3,8	16,9	
Octubre	31,5	3,4	28,1	6,0	21,0	3,9	17,1	4,2	18,7	
Noviembre	18,6	4,6	14,0	5,0	23,2	5,1	18,1	4,4	13,9	
Diciembre	19,9	4,7	15,3	7,2	26,4	6,5	19,9	5,6	17,5	
1997										
Enero	23,9	2,1	21,7	5,8	17,3	3,1	14,2	5,9	21,5	
Febrero	22,0	3,1	18,9	2,3	19,5	3,0	16,5	5,8	24,9	
Marzo	17,9	1,8	16,1	3,1	26,8	3,7	23,1	5,0	22,7	
Abril	24,3	3,9	20,4	4,1	22,4	3,8	18,6	6,9	27,2	
Mayo	24,6	2,3	22,3	4,5	27,6	4,3	23,3	6,9	23,1	
Junio	23,1	2,6	20,5	4,4	24,7	4,1	20,5	6,6	24,9	
Ac. últ. mes 96	127,8	21,6	106,2	19,9	115,8	24,1	91,6	38,1	127,9	
Ac. últ. mes 97	135,8	15,8	119,9	24,2	138,3	22,0	116,2	37,1	144,3	
% variación	6,3	-26,9	12,9	21,6	19,4	-8,7	26,9	-2,6	12,8	

Fie.: MOPTMA

CONSTRUCCIÓN DE VIVIENDAS EN ESPAÑA

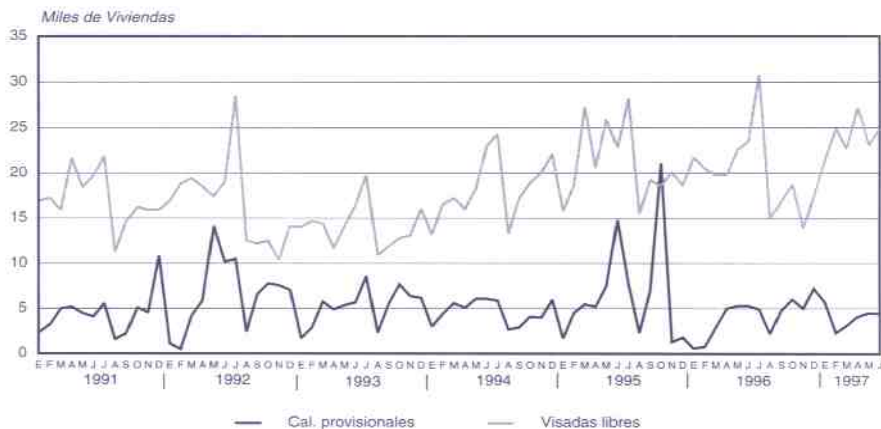

1.2.5

ESTADÍSTICA DE EDIFICACIÓN Y VIVIENDA

1.2.5.1

Licencias Municipales de Obra Mayor Concedidas

MES/AÑO	TOTAL		NUEVA PLANTA		REHABILITACIÓN				
	TOTAL	CON DE-MOLICIÓN	SIN DE-MOLICIÓN	TOTAL	CON DE-MOLICIÓN	SIN DE-MOLICIÓN	LOCALES	DEMOLICIÓN TOTAL	
1990	3.757	3.111	57	3.054	552	32	520		94
1991	3.593	2.824	99	2.725	668	58	610		101
1992	3.666	2.865	91	2.774	595	61	534	98	108
1993	3.192	2.465	58	2.407	523	40	483	97	107
1994	3.439	2.633	58	2.575	593	50	543	102	111
1995	3.508	2.713	39	2.674	698	71	627	90	107
1996	3.583	2.695	31	2.664	571	45	526	161	156
1995									
Septiembre	325	241	0	241	65	10	55	9	10
Octubre	317	249	7	242	48	8	40	9	11
Noviembre	336	260	5	255	50	9	41	12	14
Diciembre	226	175	1	174	35	3	32	12	4
1996									
Enero	291	222	5	217	39	6	33	22	8
Febrero	356	268	1	267	57	3	54	12	19
Marzo	248	187	3	184	45	0	45	6	10
Abril	275	216	2	214	43	3	40	7	9
Mayo	363	261	2	259	58	7	51	13	31
Junio	355	274	2	272	55	6	49	13	13
Julio	378	272	3	269	62	5	57	28	16
Agosto	95	73	1	72	18	1	17	2	2
Septiembre	295	200	2	198	60	3	57	17	18
Octubre	350	263	6	257	53	2	51	20	14
Noviembre	310	248	3	245	43	5	38	10	9
Diciembre	267	211	1	210	38	4	34	11	7
1997									
Enero	303	224	2	222	54	6	48	10	15
Febrero	357	277	3	274	60	8	52	8	12
Marzo	276	213	2	211	39	5	34	9	15
Abril	412	310	3	307	65	9	56	16	21
Mayo	405	308	3	305	66	13	53	12	19
Junio*	401	276	10	266	79	3	76	22	24
Julio*	474	344	8	336	76	9	67	21	33
Agosto*	106	90	1	89	10	0	10	1	5
Ac. últ. mes 96	2.361	1.773	19	1.754	377	31	346	103	108
Ac. últ. mes 97	2.734	2.042	32	2.010	449	53	396	99	144
% variación	15,8	15,2	68,4	14,6	19,1	71,0	14,5	-3,9	33,3

Fte.: Ministerio de Fomento y elaboración propia

* Datos provisionales

LICENCIAS MUNICIPALES DE OBRA MAYOR CONCEDIDAS
Total Regional

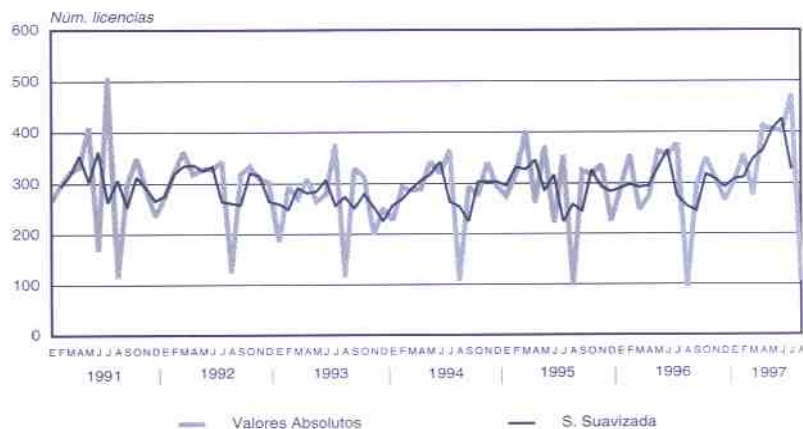

Serie suavizada mediante medias móviles trimestrales

1.2.5.2 D a t o s G e n e r a l e s

MES/AÑO	EDIFICACIÓN DE NUEVA PLANTA							OBRAS DE REHABILITACIÓN		OBRAS DE DEMOLICIÓN	
	EDIFICIOS A CONSTRUIR			SUPERFICIE A CONSTRUIR (miles m ²)				EDIF. A REHABILIT.	VM. A REHABILIT.	EDIF. A DEMOLER	VM. A DEMOLER
	TOTAL	RESIDENCIALES	NO RESIDENCIALES	TOTAL	EN EDIF. RESIDEN.	EN EDIF. NO RESID.	VMEN. A CONSTRUIR				
1990	4.784	4.080	704	2.531	2.015	516	12.234	604	224	172	244
1991	4.316	3.734	582	1.786	1.429	357	8.138	701	136	268	296
1992	5.449	4.908	541	2.392	1.861	531	10.440	631	185	231	311
1993	4.937	4.406	531	1.651	1.395	256	8.167	549	173	170	217
1994	4.836	4.257	579	1.596	1.364	232	8.190	619	207	197	267
1995	5.731	5.111	620	1.986	1.660	326	9.789	609	223	165	258
1996	5.497	4.748	749	2.002	1.638	364	9.540	589	162	232	326
1995											
Septiembre	515	481	34	166	145	21	905	64	17	10	17
Octubre	466	405	61	180	144	36	869	48	13	19	15
Noviembre	595	550	45	180	159	21	939	53	16	23	36
Diciembre	400	333	67	107	82	25	550	36	5	5	3
1996											
Enero	441	390	51	172	139	33	739	39	11	15	26
Febrero	487	388	99	186	152	34	841	59	11	23	28
Marzo	428	389	39	144	131	13	804	45	14	19	16
Abril	424	371	53	155	139	16	870	50	15	12	23
Mayo	455	381	74	174	136	38	686	62	17	38	72
Junio	668	601	67	195	165	30	1.024	58	13	21	18
Julio	638	547	91	250	209	41	1.218	62	25	22	38
Agosto	114	104	10	56	47	9	251	18	6	3	4
Septiembre	303	235	68	119	89	30	500	60	13	30	39
Octubre	455	383	72	218	166	52	938	53	18	25	31
Noviembre	345	286	59	143	112	31	629	45	8	14	21
Diciembre	739	673	66	190	153	37	1.040	38	11	10	10
1997											
Enero	483	440	43	193	171	22	983	56	10	21	25
Febrero	510	445	65	201	173	28	977	61	18	19	20
Marzo	390	312	78	177	151	26	1.000	38	6	18	16
Abril	434	362	72	208	169	39	1.050	66	25	29	35
Mayo	492	391	101	205	151	54	844	71	18	27	29
Junio*	599	501	98	258	195	63	1.020	79	32	46	39
Julio*	796	713	83	269	233	36	1.486	84	19	44	49
Agosto*	327	307	20	57	50	7	361	10	1	9	15
Ac. últ. mes 96	3.655	3.171	484	1.332	1.118	214	6.433	393	112	153	225
Ac. últ. mes 97	4.031	3.471	560	1.568	1.293	275	7.721	465	129	213	228
% Variación	10,3	9,5	15,7	17,7	15,7	28,5	20,0	18,3	15,2	39,2	1,3

Fte.: Ministerio de Fomento y elaboración propia
* Datos provisionales.

L I C E N C I A S M U N I C I P A L E S
Edificios a Construir, Rehabilitar y Demoler

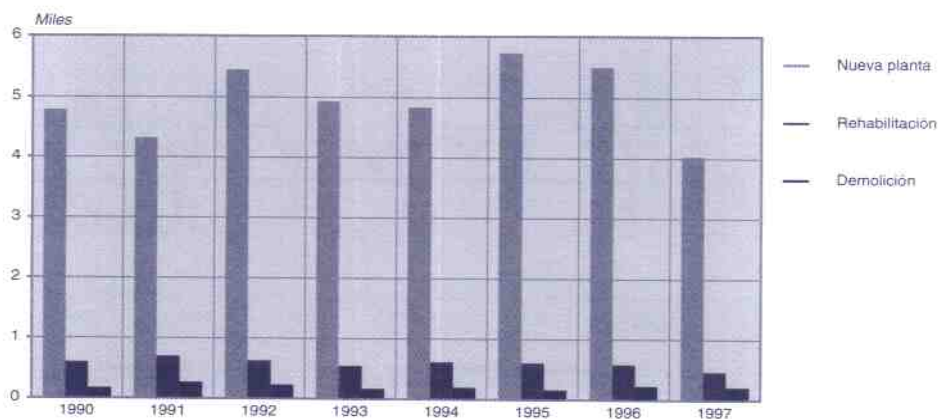

1.2.5.3

Destino Edificios No Residenciales

	TOTAL	EXPL. AGR. GANAD. O PESCA	INDUSTRIA	TRANSPOR Y COMUN.	ALMACENES	SERVICIOS BUROCRÁT. (OFICINAS)	SERVICIOS COMERCIA	SERVICIOS SANITARIOS	SERVICIOS CULTURAL RECREATIV.	SERVICIOS EDUCATIV.	IGLESIAS Y OTROS ED. RELIG.	OTROS
1990	704	193	123	22	267	17	26	1	11	2	3	39
1991	582	132	120	12	243	11	38	2	7	4	2	11
1992	541	125	74	15	253	12	33	0	3	2	6	18
1993	531	114	95	22	231	16	23	2	5	4	0	19
1994	579	177	65	7	254	6	33	0	3	4	6	24
1995	620	186	111	4	230	9	23	3	3	13	3	35
1996	749	223	101	6	314	16	23	3	5	8	3	47
1995												
Septiembre	34	9	2	0	18	0	1	0	0	1	0	3
Octubre	61	16	11	2	16	1	4	0	0	3	1	7
Noviembre	45	12	4	0	21	0	3	0	0	0	0	5
Diciembre	67	16	20	0	25	2	0	0	0	0	1	3
1996												
Enero	51	17	10	0	19	0	2	0	0	0	0	3
Febrero	99	15	26	0	52	1	1	0	0	1	0	3
Marzo	39	12	7	0	16	0	0	0	3	0	0	1
Abril	53	10	5	1	35	0	0	0	1	1	0	0
Mayo	74	12	5	0	45	0	3	1	0	0	0	8
Junio	67	20	19	0	17	2	3	0	1	1	1	3
Julio	91	23	6	0	54	3	2	0	0	0	0	3
Agosto	10	1	2	0	4	0	0	1	0	1	0	1
Septiembre	68	33	1	2	19	0	5	0	0	2	0	6
Octubre	72	21	13	2	23	1	3	1	0	1	0	7
Noviembre	59	24	4	1	20	0	1	0	0	1	1	7
Diciembre	66	35	3	0	10	9	3	0	0	0	1	5
1997												
Enero	43	10	8	3	17	0	5	0	0	0	0	0
Febrero	65	20	9	2	24	0	1	0	0	1	0	8
Marzo	78	30	24	4	15	1	0	0	0	1	0	3
Abril	72	21	13	0	27	1	4	0	1	4	0	1
Mayo	101	37	30	0	27	0	2	0	0	0	1	4
Junio*	98	16	46	1	19	1	4	1	1	1	1	7
Julio*	83	40	14	1	19	2	2	0	0	0	0	5
Agosto*	20	1	0	0	16	0	0	0	0	0	1	2
Ac. últ. mes 96	484	110	80	1	242	6	11	2	5	4	1	22
Ac. últ. mes 97	560	175	144	11	164	5	18	1	2	7	3	30
% variación	15,7	59,1	80,0	1000,0	-32,2	-16,7	63,6	-50,0	-60,0	75,0	200,0	36,4

Fte.: Ministerio de Fomento y elaboración propia
* Datos provisionales

1.2.5.4

Características de las Viviendas a Construir

POR SUPERFICIE ÚTIL (m ²)							
	TOTAL	Hasta 40	De 41 a 60	De 61 a 90	De 91 a 120	De 121 a 150	Más de 150
1990	12.458	587	1.736	5.893	2.738	950	554
1991	8.274	399	1.063	3.941	1.857	604	410
1992	10.625	349	1.251	5.446	2.357	761	461
1993	8.340	290	977	4.519	1.674	548	332
1994	8.397	146	1.100	4.835	1.410	488	418
1995	10.012	183	1.253	6.189	1.436	521	430
1996	9.702	146	1.367	5.699	1.323	653	514
1995							
Septiembre	922	1	105	573	163	44	36
Octubre	882	8	106	528	161	32	47
Noviembre	955	3	78	636	125	76	37
Diciembre	555	2	125	281	99	26	22
1996							
Enero	750	7	93	367	132	99	52
Febrero	852	4	52	540	106	53	97
Marzo	818	4	141	460	149	35	29
Abril	885	16	152	544	102	45	26
Mayo	703	2	59	443	101	51	47
Junio	1.037	28	220	584	104	46	55
Julio	1.243	18	160	826	113	71	55
Agosto	257	5	28	136	58	16	14
Septiembre	513	7	96	249	91	40	30
Octubre	956	9	92	631	135	53	36
Noviembre	637	9	35	403	107	47	36
Diciembre	1.051	37	239	516	125	97	37
1997							
Enero	993	0	80	635	169	62	47
Febrero	995	14	120	608	156	45	52
Marzo	1.006	168	73	580	92	26	67
Abril	1.075	15	178	569	186	64	63
Mayo	862	23	73	450	170	70	76
Junio*	1.052	6	85	677	173	47	64
Julio*	1.564	15	329	879	176	102	63
Agosto*	362	1	98	176	38	32	17
Ac. últ. mes 96	6.545	84	905	3.900	865	416	375
Ac. últ. mes 97	7.909	242	1.036	4.574	1.160	448	449
% variación	20,8	188,1	14,5	17,3	34,1	7,7	19,7

Fte.: Ministerio de Fomento y elaboración propia
* Datos provisionales

CARACTERÍSTICAS DE LAS VIVIENDAS A CONSTRUIR
Superficie Útil

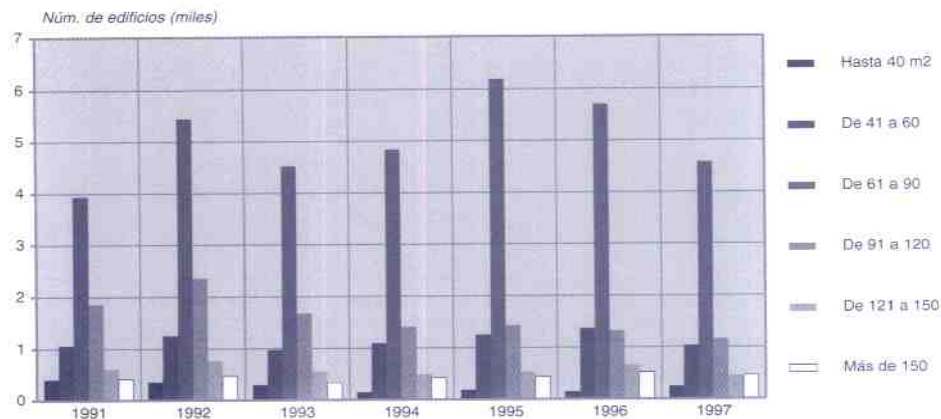

(Continuación)

1.2.5.4 Características de las Viviendas a Construir

	SUPERF. MEDIA (M ² /VIVIEN.)	POR NÚMERO DE HABITACIONES				POR NÚM. CUARTOS DE BAÑO		
		1 ó 2	3 ó 4	5	6 y más	1	2	3 y más
1990	85,7	569	2.863	4.008	5.018	3.634	7.934	890
1991	90,3	407	1.374	2.678	3.815	2.304	5.348	622
1992	91,2	283	1.819	3.268	5.255	2.357	7.469	799
1993	89,5	176	1.623	2.636	3.905	1.951	5.772	617
1994	90,2	158	1.629	2.929	3.681	1.950	5.814	633
1995	89,3	129	1.709	4.038	4.136	2.141	7.193	678
1996	90,6	107	1.886	3.344	4.365	1.874	6.936	892
1995								
Septiembre	91,1	4	120	451	347	158	710	54
Octubre	90,6	5	124	273	480	184	656	42
Noviembre	92,5	3	120	438	394	130	752	73
Diciembre	86,7	2	171	167	215	149	374	32
1996								
Enero	98,2	1	127	150	472	114	541	95
Febrero	98,8	5	86	265	498	111	640	101
Marzo	87,9	3	183	284	348	160	609	49
Abril	84,8	16	213	325	331	244	602	39
Mayo	96,2	6	77	311	309	129	510	64
Junio	85,3	31	255	376	375	236	708	93
Julio	90,6	9	233	366	635	167	985	91
Agosto	96,0	2	39	90	126	63	175	19
Septiembre	90,7	7	132	128	246	158	316	39
Octubre	90,3	21	123	373	439	160	647	149
Noviembre	94,6	1	81	317	238	93	500	44
Diciembre	84,0	5	337	359	350	239	703	109
1997								
Enero	95,3	4	126	302	561	132	716	145
Febrero	91,7	0	193	340	462	145	783	67
Marzo	80,5	168	176	293	369	319	602	85
Abril	91,2	19	279	414	363	187	811	77
Mayo	99,4	35	111	335	381	209	536	117
Junio*	94,8	5	152	396	499	132	790	130
Julio*	85,6	8	422	612	522	320	1.121	123
Agosto*	86,2	0	110	118	134	44	275	43
Ac. últ. mes 96	91,4	73	1.213	2.167	3.092	1.224	4.770	551
Ac. últ. mes 97	90,4	239	1.569	2.810	3.291	1.488	5.634	787
% variación	-1,1	227,4	29,3	29,7	6,4	21,6	18,1	42,8

Fte.: Ministerio de Fomento y elaboración propia
* Datos provisionales

CARACTERÍSTICAS DE LAS VIVIENDAS A CONSTRUIR

Número de Habitaciones

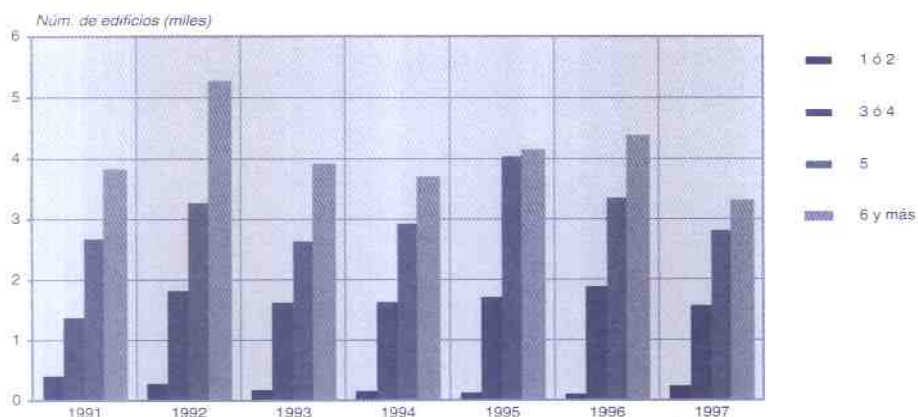

1.2.6

R E H A B I L I T A C I Ó N D E V I V I E N D A S

	CAL. PROVISIONALES			CAL. DEFINITIVAS		
	1995	1996	Enero-octubre 97	1995	1996	Enero-octubre 97
Abanilla		1	1			1
Abarán	2	3	2	1	1	1
Águilas		2				1
Albudeite	1				1	
Alcantarilla	3				2	
Alcázares (Los)	1					
Aledo				1		
Alguazas	2		1	1	1	
Alhama de Murcia	2	7		2	1	1
Archena		4	2	1	1	3
Beniel						
Blanca		1		1	1	
Bullas	3	2	7	2	6	1
Calasparra	2	3		3	6	2
Campos del Río		1				1
Caravaca	2	6	27	10	25	7
Cartagena	8	5	3	8	7	3
Cahegín	8	13	2	7	8	7
Ceuti			2			
Cieza	3	23	2	4	6	22
Fortuna		1			1	
Fuente Álamo	3			1		
Jumilla		1	1		1	
Librilla		2	1	1		
Lorca	5	6	5	10	4	1
Lorquí		1	3	1		1
Mazarrón	7	3		5	7	3
Molina de Segura	1	5	3	3	6	1
Moratalla	2	2	1	1	2	1
Múla	3	8	3	5	8	2
Murcia	145	105	44	41	119	26
Ojos				1		
Piñego		1				
Puerto Lumbreras				1		
Ricote	3	2	1	2		1
San Javier	1		1		1	2
San Pedro del Pinatar			1			
Santomera	1	2		1		2
Torre Pacheco	2	2		2	1	
Torres de Cotillas (Las)		2		1	1	
Totana	11	12	5	6	16	9
Ulea				1		
Unión (La)		3			1	1
Villanueva del Segura		1				
Yecla		2	1	1	1	
TOTAL	219	233	119	125	234	100

Fte.: Elaboración propia

1.2.7

V I V I E N D A S D E P R O M O C I O N P U B L I C A

	INICIADAS					TERMINADAS				
	1993	1994	1995	1996	1997	1993	1994	1995	1996	1997
Abanilla			13							13
Abarán										
Águilas										
Albudeite										
Alcantarilla										
Alcázares (Los)				12						12
Aledo					12					
Alguazas										
Alhama de Murcia	17					33			9	8
Archena										
Beniel										
Bianca										
Bullas	23								23	
Calasparra						12				
Campos del Río										
Caravaca	16				10	19	6		10	
Cartagena						58				
Cehegín	6						24	2		
Ceuti						24				
Cieza										
Fortuna										
Fuente Álamo										
Jumilla							6			
Librilla										
Lorca	35		19				35			19
Lorquí										
Mazarrón							17	23		
Molina de Segura			24							8
Moratalla	10						10			
Mula					6					
Murcia	36		26		41			36		
Ojós										
Pilego										
Puerto Lumbreras					22			20		
Ricote										
San Javier										
San Pedro del Pinatar										
Santomera	16							16		
Torre Pacheco			18		27					18
Torres de Cotillas (Las)										
Totana			26	8						
Ulea										
Unión (La)	36							36		
Villanueva del Segura										
Yecla	23							23		
TOTAL	218	0	126	20	118	146	98	156	42	78

Fte.: Elaboración propia

1.2.8.1

VISADOS DE DIRECCIÓN DE OBRA: OBRA NUEVA - MURCIA

AÑO / MES	NÚM. VISADOS	TOTAL	TOTAL	NÚMERO DE EDIFICIOS DESTINADOS A VIVIENDAS			SERVICIOS COMERCIALES	OTROS DESTINOS
				UNIF. ADOSADAS	UNIF. AISLADAS	EN BLOQUE		
1992	2.214	4.514	4.325	3.164	695	466	68	121
1993	2.014	4.968	4.732	3.645	803	284	78	158
1994	2.392	5.431	5.144	4.070	696	378	84	203
1995	2.401	4.834	4.553	2.661	1.368	524	94	187
1996	2.534	5.068	4.769	2.646	1.528	595	126	173
1995								
Junio	217	435	410	162	187	61	11	14
Julio	313	523	491	214	213	64	20	12
Agosto								
Septiembre	153	315	292	171	93	28	6	17
Octubre	215	518	498	289	162	47	9	11
Noviembre	208	308	285	149	96	40	8	15
Diciembre	132	320	305	112	169	24	7	8
1996								
Enero	208	421	400	260	95	45	10	11
Febrero	212	314	291	186	46	59	10	13
Marzo	214	409	384	284	61	39	10	15
Abril	199	320	292	155	83	54	13	15
Mayo	256	649	620	406	155	59	12	17
Junio	221	409	382	264	71	47	8	19
Julio	389	683	633	300	248	85	22	28
Agosto								
Septiembre	219	433	412	201	148	63	6	15
Octubre	207	368	334	162	112	60	19	15
Noviembre	233	786	762	300	416	46	10	14
Diciembre	176	276	259	128	93	38	6	11
1997								
Enero	267	501	476	276	139	61	14	11
Febrero	230	517	489	351	78	60	11	17
Marzo	270	495	465	338	66	61	10	20
Abril	241	408	388	228	102	58	9	11
Mayo	265	484	451	269	120	62	16	17
Ac. últ. mes 96	1.089	2.113	1.987	1.291	440	256	55	71
Ac. últ. mes 97	1.273	2.405	2.269	1.482	505	302	60	76
% variación	16,9	13,8	14,2	13,2	14,8	18,0	9,1	7,0

Fte.: Ministerio de Fomento
(Información procedente de los Colegios de Aparejadores y Arquitectos Técnicos)

(Continuación)

1.2.8.1

VISADOS DE DIRECCIÓN DE OBRA: OBRA NUEVA - MURCIA

AÑO / MES	SUPERFICIE A CONSTRUIR (en m²)				PPTO. EJECUCIÓN MATERIAL (MIL. PTAS.)			
	TOTAL	EDIFICIOS DE VIVIENDAS	SERVICIOS COMERCIALES	OTROS DESTINOS	TOTAL	EDIFICIOS DE VIVIENDAS	SERVICIOS COMERCIALES	OTROS DESTINOS
1992	1.831.640	1.616.602	55.677	159.361	52.735,4	47.132,9	1.339,2	4.263,3
1993	1.374.767	1.228.345	42.261	104.161	43.609,7	39.142,4	1.726,9	2.738,4
1994	1.733.859	1.561.908	31.816	140.135	56.829,6	52.452,1	829,1	3.548,4
1995	1.870.087	1.707.971	64.535	97.581	62.072,9	57.057,6	1.741,0	3.274,3
1996	2.005.662	1.847.007	85.114	73.541	66.217,9	62.145,6	2.143,0	1.929,3
1995								
Junio	125.294	118.244	3.717	3.333	4.007,6	3.797,2	85,4	125,0
Julio	199.913	181.712	15.765	2.436	6.788,9	6.201,9	495,7	91,3
Agosto								
Septiembre	106.031	96.729	3.385	5.917	3.606,4	3.248,5	100,6	257,3
Octubre	187.842	172.608	13.884	1.350	6.190,7	5.866,0	285,4	37,3
Noviembre	114.088	109.837	2.509	1.742	3.724,6	3.635,5	64,4	24,7
Diciembre	113.039	104.466	4.255	4.318	3.761,1	3.429,7	112,0	219,4
1996								
Enero	163.041	157.528	3.796	1.717	5.213,9	5.111,8	56,2	45,9
Febrero	166.294	158.427	3.768	4.099	5.488,1	5.300,9	76,4	110,8
Marzo	139.700	131.927	2.689	5.084	4.555,0	4.343,0	56,9	155,1
Abril	149.145	137.182	7.152	4.811	4.865,1	4.487,2	154,6	223,3
Mayo	211.080	187.200	21.045	2.835	7.107,1	6.365,6	656,7	84,8
Junio	176.164	153.888	5.591	16.685	5.506,1	5.032,5	178,0	295,6
Julio	283.449	250.734	17.932	14.783	8.694,4	8.201,7	274,8	417,9
Agosto								
Septiembre	208.309	195.936	4.275	8.098	6.826,3	6.493,7	201,9	130,7
Octubre	146.607	129.970	9.236	7.401	4.812,0	4.295,1	253,6	263,3
Noviembre	241.735	230.522	8.016	3.197	9.138,5	8.882,3	202,6	53,4
Diciembre	120.138	113.693	1.614	4.831	3.811,4	3.631,8	31,1	148,5
1997								
Enero	180.618	151.963	17.932	10.723	6.562,4	5.136,8	891,5	534,1
Febrero	218.482	180.107	10.740	27.635	7.531,7	6.006,6	377,0	1.148,1
Marzo	226.064	217.382	3.488	5.194	7.406,1	7.133,9	69,3	202,9
Abril	162.968	157.800	3.971	1.197	5.153,4	5.025,8	100,5	27,1
Mayo	200.608	179.069	12.029	9.510	6.516,3	5.902,5	221,2	392,6
Ac. últ. mes 96	829.260	772.264	38.450	18.546	27.229	25.609	1.001	620
Ac. últ. mes 97	968.740	886.321	48.160	54.259	33.170	29.206	1.660	2.305
% variación	19,2	14,8	25,3	192,6	21,8	14,0	65,8	271,8

Fte.: Ministerio de Fomento
(Información procedente de los Colegios de Aparejadores y Arquitectos Técnicos)

1.2.8.2

VISADOS DE DIRECCIÓN Y/O RESTAURACIÓN DE EDIFICIOS - MURCIA

AÑO / MES	NÚM. VISADOS	AMPLIACIÓN			SUPERFICIE (en m ²)		
		NÚMERO DE EDIFICIOS			DEST. A VIVIENDAS		
		TOTAL	DEST. A VIVIENDAS	OTROS USOS	TOTAL	DEST. A VIVIENDAS	OTROS USOS
1992	250	325	273	52	46.412	30.566	15.844
1993	205	212	179	33	52.226	19.435	32.791
1994	277	318	234	84	51.138	25.749	25.389
1995	233	246	177	69	41.647	16.593	25.054
1996	212	224	171	53	31.044	15.329	15.715
1995							
Junio	11	12	7	5	2.004	702	1.302
Julio	34	34	22	12	6.799	1.846	4.953
Agosto							
Septiembre	20	20	15	5	2.560	2.191	369
Octubre	16	18	14	4	2.425	1.034	1.391
Noviembre	17	17	11	6	5.825	1.325	4.500
Diciembre	21	21	15	6	3.820	1.256	2.564
1996							
Enero	20	20	15	5	3.025	1.902	1.123
Febrero	22	23	12	11	3.035	1.276	1.759
Marzo	22	39	32	7	3.602	1.578	2.024
Abril	13	13	9	4	2.356	847	1.509
Mayo	22	22	21	1	3.740	1.812	1.928
Junio	14	14	10	4	3.040	1.091	1.949
Julio	42	38	32	6	5.298	3.435	1.863
Agosto							
Septiembre	16	15	11	4	1.768	979	789
Octubre	11	11	6	5	1.249	534	715
Noviembre	16	15	11	4	2.568	984	1.584
Diciembre	14	14	12	2	1.363	891	472
1997							
Enero	20	20	16	4	4.403	1.928	2.475
Febrero	14	14	12	2	1.507	1.120	387
Marzo	22	22	14	8	3.540	1.435	2.105
Abril	27	29	21	8	6.082	1.829	4.253
Mayo	40	40	32	8	3.655	2.976	679
Ac. último mes 96	99	117	89	28	15.758	7.415	8.343
Ac. último mes 97	123	125	95	30	19.187	9.268	9.899
% variación	24,2	6,8	6,7	7,1	21,8	25,3	18,7

Fte.: Ministerio de Fomento
(Información procedente de los Colegios de Aparejadores y Arquitectos Técnicos)

(Continuación)

1.2.8.2

VISADOS DE DIRECCIÓN Y/O RESTAURACIÓN DE EDIFICIOS - MURCIA

AÑO / MES	AMPLIACIÓN			Nº VISADOS	REFORMA Y/O RESTAURACIÓN			
	PPTO. EJECUCIÓN MATERIAL (Mili. ptas.)				NÚMERO DE EDIFICIOS		PPTO. EJECUCIÓN MATERIAL	
	TOTAL	DEST. A VVDAS.	OTROS USOS		TOTAL	DEST. A VVDAS.	TOTAL	DEST. A VVDAS.
1992	1.331,6	971,6	360,0	208	275	244	1.001,8	718,7
1993	1.529,4	719,9	809,5	349	358	327	1.370,7	886,6
1994	1.585,0	1.012,2	572,8	300	320	274	1.288,1	964,4
1995	1.280,7	572,9	707,8	278	334	285	2.623,3	916,8
1996	940,5	538,2	402,3	268	272	223	1.657,1	906,7
1995								
Junio	66,2	26,4	39,8	30	30	24	487,3	97,0
Julio	199,0	68,8	130,2	40	40	33	952,8	96,2
Agosto								
Septiembre	79,0	69,5	9,5	19	19	11	83,2	36,3
Octubre	83,0	36,7	46,3	21	61	56	181,5	76,5
Noviembre	150,8	39,5	111,3	26	26	21	265,6	101,6
Diciembre	177,5	47,9	129,6	14	14	11	161,9	58,3
1996								
Enero	89,0	62,1	26,9	23	23	19	430,6	47,3
Febrero	79,9	41,6	38,3	21	21	19	67,0	61,2
Marzo	116,0	61,5	54,5	20	20	18	165,8	89,7
Abril	82,2	32,6	49,6	17	17	12	98,7	45,3
Mayo	143,6	69,6	74,0	39	39	30	176,5	90,4
Junio	74,0	33,9	40,1	21	21	18	70,1	66,0
Julio	153,9	111,7	42,2	44	44	36	190,4	157,9
Agosto								
Septiembre	49,0	38,4	10,6	24	25	22	205,0	145,6
Octubre	29,2	16,5	12,7	27	27	20	87,5	70,7
Noviembre	85,8	38,1	47,7	21	24	19	101,8	70,5
Diciembre	37,9	32,2	5,7	11	11	10	63,7	62,1
1997								
Enero	160,1	62,3	97,8	33	33	31	97,5	94,4
Febrero	59,2	48,0	11,2	23	24	23	78,2	75,1
Marzo	89,7	43,5	46,2	24	25	20	117,7	92,2
Abril	131,8	52,5	79,3	26	26	25	105,0	100,4
Mayo	113,8	98,5	15,3	32	53	46	198,3	165,6
Ac. últ. mes 96	511	267	243	120	120	98	939	334
Ac. últ. mes 97	555	305	250	138	161	145	597	528
% variación	8,6	14,0	2,7	15,0	34,2	48,0	-36,4	56,0

Fte.: Ministerio de Fomento
(Información procedente de los Colegios de Aparejadores y Arquitectos Técnicos)

1.2.8.3

C A R A C T E R Í S T I C A S D E L A S O B R A S T E R M I N A D A S - M U R C I A

AÑO/MES (MEDIA ANUAL)	NÚMERO CERTIFICADOS	TOTAL	SEGÚN PROMOTOR				
			PERSONAS FÍSICAS Y COM. PROPIETARIOS	SOCIEDADES MERCANTILES	COOPERATIVAS	ADMINISTRACIONES PÚBLICAS	OTROS PROMOTORES
1992	1.788	2.323	1.394	905	2	3	19
1993	1.701	2.095	1.220	845	12	3	15
1994	1.978	2.341	1.571	718	22	7	23
1995	2.083	2.614	1.620	910	61	2	21
1995	2.128	2.805	1.631	993	138	6	37
1995							
Junio	209	257	150	100	2	1	4
Julio	283	357	225	125	5	0	2
Agosto							
Septiembre	177	193	152	35	5	0	1
Octubre	175	347	130	215	0	0	2
Noviembre	212	227	164	56	6	0	1
Diciembre	158	188	118	63	3	0	4
1996							
Enero	170	182	133	43	4	0	2
Febrero	200	230	145	75	5	4	1
Marzo	171	198	127	65	4	0	2
Abril	165	220	131	87	0	0	2
Mayo	207	244	159	78	2	0	5
Junio	213	357	166	144	43	0	4
Julio	310	468	250	208	5	0	5
Agosto							
Septiembre	159	242	121	77	38	1	5
Octubre	201	274	155	81	31	1	6
Noviembre	174	193	124	63	5	0	1
Diciembre	158	197	120	72	1	0	4
1997							
Enero	176	249	156	84	6	1	2
Febrero	182	231	153	70	6	0	2
Marzo	153	220	139	61	19	0	1
Abril	205	387	158	216	12	0	1
Mayo	204	316	133	166	12	0	5
Ac. últ. mes 96	913	1.074	695	348	15	4	12
Ac. últ. mes 97	920	1.403	739	597	55	1	11
% variación	0,8	30,6	6,3	71,6	266,7	-75,0	-8,3

Fre.: Ministerio de Fomento (Información procedente de los Colegios de Aparejadores y Arquitectos Técnicos)

(Continuación)

1.2.8.3

C A R A C T E R Í S T I C A S D E L A S O B R A S T E R M I N A D A S - M U R C I A

AÑO/MES (MEDIA ANUAL)	NÚMERO DE VIVIENDAS						VALOR LIQUIDACIÓN DE LA EJEC. MAT. DE LAS OBRAS (mil.)
	TOTAL	PERSONAS FÍSICAS Y COM. PROPIETARIOS	SOCIEDADES MERCANTILES	COOPERATIVAS	ADMINISTRACIONES PÚBLICAS	OTROS PROMOTORES	
1992	8.636	3.116	5.381	46	35	58	39.545,6
1993	6.692	1.884	4.574	195	0	39	35.840,1
1994	8.044	3.054	4.455	431	0	104	43.635,2
1995	8.932	2.855	5.099	867	8	103	49.955,0
1996	9.106	2.660	5.725	672	3	46	52.857,2
1995							
Junio	1.017	303	608	81	0	25	5.431,2
Julio	1.362	478	788	94	0	2	7.025,8
Agosto							
Septiembre	721	218	358	144	0	1	4.055,1
Octubre	758	212	546	0	0	0	4.671,3
Noviembre	696	238	366	89	0	3	3.971,2
Diciembre	631	186	379	51	0	15	4.059,0
1996							
Enero	793	328	398	67	0	0	4.431,5
Febrero	1.061	220	642	198	0	1	5.942,5
Marzo	900	249	609	35	0	7	4.447,7
Abril	527	189	336	0	0	2	3.066,8
Mayo	715	219	479	16	0	1	4.449,3
Junio	879	292	538	48	0	1	4.953,1
Julio	1.686	382	1.169	129	0	6	9.654,9
Agosto							
Septiembre	592	150	352	74	1	15	3.777,8
Octubre	749	229	461	45	2	12	4.782,4
Noviembre	719	224	467	28	0	0	4.144,6
Diciembre	485	178	274	32	0	1	3.206,6
1997							
Enero	596	203	385	5	0	3	3.511,2
Febrero	471	148	298	23	0	2	2.944,5
Marzo	596	150	409	36	0	1	3.785,3
Abril	985	233	726	25	0	1	5.712,1
Mayo	931	163	756	11	0	1	5.195,3
Ac. últ. mes 96	3.996	1.205	2.464	316	0	11	22.338
Ac. últ. mes 97	3.579	897	2.574	100	0	8	21.148
% variación	-10,4	-25,6	4,5	-88,4	-	-27,3	-5,3

Fte.: Ministerio de Fomento (Información procedente de los Colegios de Aparejadores y Arquitectos Técnicos)

1.3.1 CONSUMO, PRODUCCIÓN Y VENTAS DE CEMENTO (T.M.)

	CONSUMO		PRODUCCIÓN		VENTAS	
	MURCIA	ESPAÑA	MURCIA	ESPAÑA	MURCIA	ESPAÑA
1988	720.765	22.670.322	390.003	24.371.881	626.610	24.282.574
1989	822.730	26.025.596	474.266	27.374.794	856.318	27.402.227
1990	865.729	28.571.611	377.278	28.091.679	569.081	28.095.483
1991	937.668	28.797.252	384.970	27.581.556	648.083	27.666.260
1992	882.839	26.051.254	370.436	24.628.793	629.627	24.549.112
1993	795.343	22.651.389	394.878	22.802.437	604.520	22.831.522
1994	719.675	24.037.777	406.519	25.130.751	555.447	21.787.955
1995	825.400	25.458.317	438.907	26.421.841	594.200	22.661.946
1996	791.609	24.709.688	389.413	25.406.170	530.257	21.559.226
1995						
Julio	74.772	2.192.322	37.331	2.420.712	49.864	1.956.733
Agosto	55.107	2.024.013	32.696	2.046.818	47.557	1.830.939
Septiembre	63.182	2.081.341	35.559	2.172.986	51.157	1.873.302
Octubre	92.252	2.209.425	41.493	2.309.835	52.366	1.960.925
Noviembre	63.538	2.168.656	37.476	2.123.140	53.300	1.922.527
Diciembre	85.326	1.718.589	33.263	1.962.730	43.408	1.395.985
1996						
Enero	69.868	1.811.433	28.716	1.846.679	48.777	1.548.104
Febrero	66.373	1.819.677	34.032	1.801.635	50.863	1.618.068
Marzo	74.949	2.045.576	35.180	2.222.911	49.648	1.826.993
Abril	61.504	2.129.115	32.060	2.109.123	47.423	1.837.032
Mayo	85.328	2.261.466	33.424	2.197.837	50.288	1.966.502
Junio	64.565	2.135.107	31.611	2.380.531	43.433	1.840.672
Julio	64.018	2.280.750	38.548	2.319.769	46.580	2.040.900
Agosto	57.880	2.029.834	28.661	2.196.693	35.489	1.696.542
Septiembre	57.768	2.224.807	28.373	2.321.580	37.847	1.984.750
Octubre	62.609	2.354.788	32.808	2.219.023	46.167	2.063.514
Noviembre	69.575	2.006.547	31.095	2.167.654	41.210	1.778.289
Diciembre	57.172	1.610.588	34.905	1.822.735	32.532	1.357.860
1997						
Enero	63.862	1.729.176	24.362	1.477.532	38.025	1.465.792
Febrero	49.708	1.835.025	34.128	1.822.849	43.201	1.660.202
Marzo	80.947	2.153.363	39.423	2.522.533	46.259	1.880.766
Abril	68.896	2.462.700	40.461	2.333.177	59.293	2.229.489
Mayo	90.796	2.418.909	42.776	2.594.829	63.771	2.167.936
Junio	72.603	2.347.081	38.550	2.470.781	66.690	2.151.610
Ac. último mes -96	422.587	12.202.374	195.023	12.356.716	290.432	10.837.371
Ac. último mes -97	426.812	12.946.254	219.700	13.221.701	317.239	11.555.795
% variación	1,00	6,10	12,85	6,98	9,23	8,63

Fte.: OFICEMEN

CONSUMO DE CEMENTO MURCIA-ESPAÑA

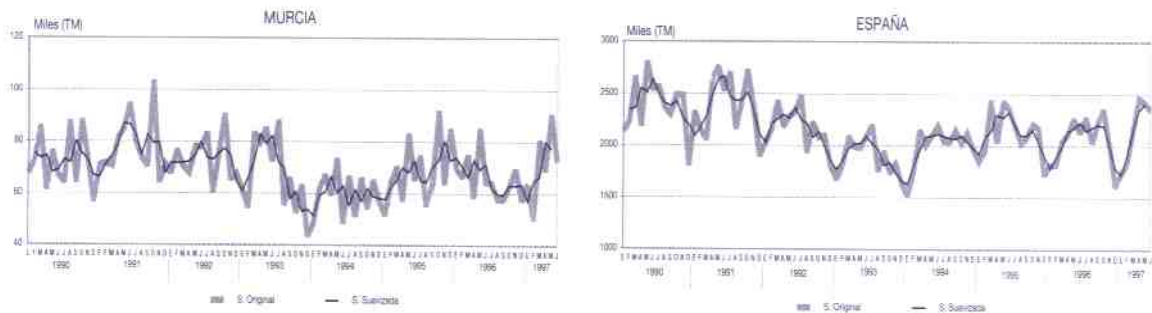

Serie suavizada mediante medias móviles trimestrales.

1.4.1 CONSUMO DE ENERGÍA ELÉCTRICA. MURCIA. SECTOR CONSTRUCCIÓN (miles Kw/h)

AÑO/MES (MEDIA ANUAL)	CEMENTOS CALES Y YESOS	INDUSTRIAS DEL VIDRIO	OTROS MATERIALES DE CONSTRUCCIÓN	CONSTRUCCIÓN Y OBRAS PÚBLICAS	TOTAL SECTOR
1988	41.765	1.253	30.158	8.266	81.442
1989	49.812	1.390	34.821	11.410	97.433
1990	42.122	1.356	40.234	14.098	97.810
1991	42.744	1.376	43.129	13.872	101.121
1992	36.332	1.123	39.608	12.834	89.897
1993	50.654	1.627	36.107	13.394	101.782
1994	53.031	1.417	38.425	11.900	104.773
1995	55.681	1.358	41.016	12.653	110.608
1996	56.911	1.321	45.094	81.331	184.657
1995					
Noviembre	4.532	116	3.598	1.082	9.328
Diciembre	4.327	120	3.653	1.260	9.360
1996					
Enero	5.220	97	3.199	1.022	9.538
Febrero	4.926	133	5.726	7.377	18.162
Marzo	3.945	128	3.840	6.783	14.696
Abril	4.346	124	3.761	6.965	15.196
Mayo	5.008	107	3.297	6.653	15.065
Junio	5.118	126	3.881	7.564	16.689
Julio	4.890	99	3.342	7.310	15.641
Agosto	4.203	123	3.711	8.429	16.466
Septiembre	4.631	93	2.895	7.180	14.799
Octubre	4.888	86	3.593	6.941	15.508
Noviembre	5.268	93	3.617	7.126	16.104
Diciembre	4.468	112	4.232	7.981	16.793
1997					
Enero	4.758	106	3.604	7.058	15.526
Febrero	4.527	96	3.556	6.472	14.651
Marzo	4.294	110	4.119	6.776	15.299
Abril	5.141	131	3.985	7.582	16.839
Mayo	5.397	126	4.820	9.384	19.727
Junio	3.392	119	3.455	7.412	14.378
Julio	4.997	142	4.094	7.443	16.676
Agosto	4.920	111	3.907	8.035	16.973
Septiembre	5.000	112	3.864	6.480	15.456
Octubre	5.041	108	4.227	9.223	18.599
Ac. último mes 96	47.175	1.116	37.245	66.224	151.760
Ac. último mes 97	47.467	1.161	39.631	75.865	164.124
% variación	0,6	4,0	6,4	14,6	8,1

Fte.: IBERDROLA II

CONSUMO DE ENERGÍA ELÉCTRICA. MURCIA
Sector Construcción

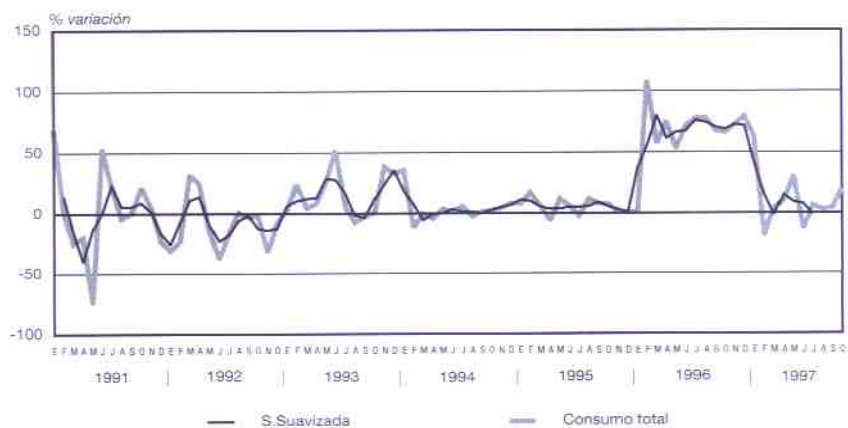

% Variación sobre mismo mes del año anterior
Serie suavizada mediante medias móviles trimestrales

AÑO (MEDIA ANUAL) / MES	GENERAL TASAS VAR. %				VIVIENDA TASAS VAR. %				TRANSPORTES TASAS VAR. %			
	INDICE	S/MES ANTERIOR	ACUM. EN EL AÑO	S/MIS. MES AÑO ANT.	INDICE	S/MES ANTERIOR	ACUM. EN EL AÑO	S/MIS. MES AÑO ANT.	INDICE	S/MES ANTERIOR	ACUM. EN EL AÑO	S/MIS. MES AÑO ANT.
1988	77,5		3,9		72,6		5,6		73,1		3,3	
1989	83,6		7,9		82,1		13,1		78,3		7,1	
1990	89,6		7,2		89,4		8,9		84,3		7,7	
1991	95,4		6,4		96,4		7,9		92,5		9,7	
1992	100,6		5,5		101,6		5,4		99,8		7,9	
1993	104,5		3,8		105,9		4,1		107,3		7,5	
1994	109,4		4,8		112,3		5,5		113,6		5,5	
1995	114,8		4,7		117,8		5,4		119,4		4,4	
1996	119,1		3,4		124,0		5,3		123,7		3,6	
1995												
Septiembre	115,6	0,4	3,8	4,7	118,4	0,1	4,4	5,1	120,3	0,4	4,0	4,5
Octubre	115,6	0,0	3,8	4,5	118,6	0,2	4,6	5,2	120,6	0,3	4,3	4,4
Noviembre	116,2	0,6	4,4	5,0	119,1	0,5	5,1	5,4	120,8	0,2	4,5	4,4
Diciembre	116,5	0,3	4,7	4,7	119,5	0,3	5,4	5,4	120,7	-0,1	4,4	4,4
1996												
Enero	117,4	0,8	0,8	4,4	121,8	2,0	2,0	4,9	121,1	0,3	0,3	3,6
Febrero	117,8	0,3	1,1	3,8	122,7	0,8	2,7	5,2	122,2	0,9	1,2	4,0
Marzo	118,1	0,3	1,3	3,7	122,9	0,1	2,8	5,2	123,0	0,7	1,9	4,6
Abril	118,7	0,5	1,8	3,5	123,2	0,3	3,1	4,9	123,9	0,7	2,6	4,1
Mayo	119,1	0,3	2,1	4,0	123,7	0,4	3,5	5,5	123,8	-0,1	2,5	3,7
Junio	119,1	0,0	2,1	3,7	123,9	0,2	3,7	5,7	123,7	-0,1	2,5	3,2
Julio	119,3	0,2	2,3	3,9	124,1	0,2	3,8	5,4	124,0	0,2	2,7	3,7
Agosto	119,7	0,4	2,7	4,0	124,2	0,1	4,0	5,0	124,2	0,2	2,9	3,7
Septiembre	120,0	0,2	3,0	3,8	124,6	0,3	4,3	5,3	124,3	0,0	3,0	3,3
Octubre	120,1	0,0	3,0	3,9	125,4	0,7	5,0	5,8	124,7	0,4	3,3	3,4
Noviembre	119,9	-0,1	2,9	3,2	125,7	0,2	5,2	5,5	124,6	-0,1	3,3	3,2
Diciembre	120,5	0,5	3,4	3,4	125,8	0,1	5,3	5,3	125,1	0,3	3,6	3,6
1997												
Enero	121,0	0,4	0,4	3,0	125,7	-0,1	-0,1	3,2	125,9	0,6	0,6	3,9
Febrero	120,9	-0,1	0,3	2,6	126,1	0,3	0,2	2,7	126,0	0,1	0,8	3,1
Marzo	121,0	0,1	0,4	2,4	126,3	0,2	0,4	2,8	125,9	-0,1	0,7	2,3
Abril	121,1	0,1	0,5	2,0	126,4	0,1	0,5	2,6	125,8	-0,1	0,5	1,5
Mayo*	121,2	0,1	0,5	1,8	126,8	0,3	0,7	2,5	125,8	0,1	0,6	1,7
Junio*	121,3	0,1	0,6	1,8	126,9	0,1	0,9	2,5	126,2	0,3	0,9	2,0
Julio*	121,6	0,2	0,9	1,9	127,3	0,3	1,2	2,5	125,8	-0,3	0,6	1,5
Agosto*	122,1	0,4	1,3	2,0	128,1	0,6	1,8	3,1	126,9	0,9	1,5	2,2
Septiembre*	122,8	0,6	1,9	2,3	128,3	0,1	1,9	2,9	126,9	0,0	1,5	2,2
Octubre*	122,7	-0,1	1,8	2,2	129,1	0,7	2,6	2,9	126,6	-0,2	1,3	1,6

Fte.: INE

* Datos provisionales

IPC MURCIA
Tasas de variación anual en %

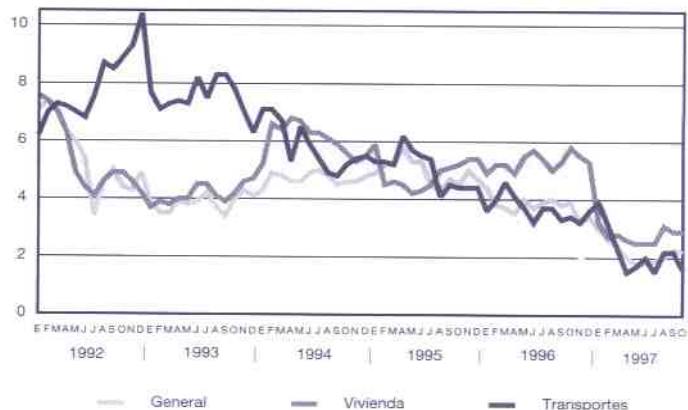

AÑO (MEDIA ANUAL) / MES	GENERAL TASAS VAR. %				VIVIENDA TASAS VAR. %				TRANSPORTES TASAS VAR. %			
	INDICE	S/MES ANTERIOR	ACUM. EN EL AÑO	S/MES MES AÑO ANT.	INDICE	S/MES ANTERIOR	ACUM. EN EL AÑO	S/MES MES AÑO ANT.	INDICE	S/MES ANTERIOR	ACUM. EN EL AÑO	S/MES MES AÑO ANT.
1988	78,5		4,8		75,8		5,7		75,1		4,0	
1989	83,9		6,8		81,8		7,9		80,0		6,5	
1990	89,5		6,7		88,2		7,8		85,7		7,2	
1991	94,8		5,9		94,5		7,2		93,0		6,5	
1992	100,4		5,9		100,6		6,5		100,0		7,6	
1993	105,0		4,6		107,0		6,3		107,7		7,7	
1994	110,0		4,3		112,1		4,7		114,1		5,8	
1995	115,1		4,3		116,5		5,4		119,9		4,3	
1996	119,2		3,2		123,0		4,3		124,0		3,4	
1995												
Septiembre	115,8	0,4	3,5	4,3	118,8	0,2	4,2	5,6	120,8	0,3	4,0	4,3
Octubre	116,1	0,3	3,7	4,3	119,3	0,3	4,5	6,5	121,0	0,2	4,1	4,2
Noviembre	116,4	0,3	4,0	4,4	119,7	0,3	4,9	5,4	121,2	0,2	4,3	4,2
Diciembre	116,7	0,3	4,3	4,3	120,2	0,5	5,4	5,4	121,2	0,0	4,3	4,3
1996												
Enero	117,5	0,6	0,6	3,9	120,8	0,4	0,4	4,0	121,7	0,4	0,4	3,4
Febrero	117,8	0,3	0,9	3,7	121,1	0,2	0,7	3,4	122,6	0,7	1,2	3,9
Marzo	118,2	0,4	1,3	3,4	121,7	0,6	1,3	3,4	123,3	0,6	1,7	4,2
Abril	118,9	0,6	1,8	3,5	122,4	0,5	1,8	3,6	124,1	0,6	2,4	3,7
Mayo	119,3	0,3	2,2	3,8	122,6	0,2	2,0	3,5	124,1	0,0	2,4	3,4
Junio	119,2	-0,1	2,1	3,6	122,7	0,1	2,0	3,5	123,9	-0,1	2,3	2,8
Julio	119,3	0,1	2,2	3,6	123,0	0,2	2,3	3,5	124,2	0,2	2,5	3,3
Agosto	119,7	0,3	2,5	3,7	123,2	0,2	2,5	3,9	124,5	0,2	2,7	3,4
Septiembre	120,0	0,2	2,8	3,6	123,7	0,4	2,9	4,1	124,8	0,2	2,8	3,1
Octubre	120,1	0,1	2,9	3,5	124,5	0,7	3,6	4,4	124,9	0,3	3,1	3,2
Noviembre	120,1	0,0	2,9	3,2	125,0	0,4	4,0	4,5	124,9	0,0	3,0	3,0
Diciembre	120,5	0,3	3,2	3,2	125,4	0,3	4,3	4,3	125,3	0,3	3,4	3,4
1997												
Enero	120,8	0,3	0,3	2,9	125,5	0,1	0,1	3,9	126,2	0,7	0,7	3,7
Febrero	120,8	-0,1	0,2	2,5	125,7	0,2	0,2	3,8	126,3	0,1	0,8	3,0
Marzo	120,8	0,1	0,3	2,2	125,8	0,1	0,3	3,3	126,3	0,0	0,8	2,4
Abril	120,9	0,0	0,3	1,7	126,1	0,2	0,5	3,0	126,3	0,0	0,8	1,8
Mayo*	121,0	0,1	0,4	1,5	126,4	0,2	0,8	3,1	126,3	0,1	0,8	1,8
Junio*	121,0	0,0	0,5	1,6	126,8	0,3	1,1	3,3	126,4	0,0	0,8	2,0
Julio*	121,3	0,2	0,6	1,6	127,1	0,2	1,3	3,3	126,2	-0,1	0,7	1,6
Agosto*	121,8	0,4	1,1	1,8	127,8	0,6	1,9	3,7	127,2	0,8	1,5	2,2
Septiembre*	122,4	0,5	1,6	2,0	128,0	0,1	2,1	3,5	127,2	0,0	1,5	1,9
Octubre*	122,4	0,0	1,5	1,9	128,9	0,7	2,8	3,5	127,0	-0,2	1,3	1,6

Fte.: INE
* Datos provisionales

IPC ESPAÑA
Tasas de variación anual en %

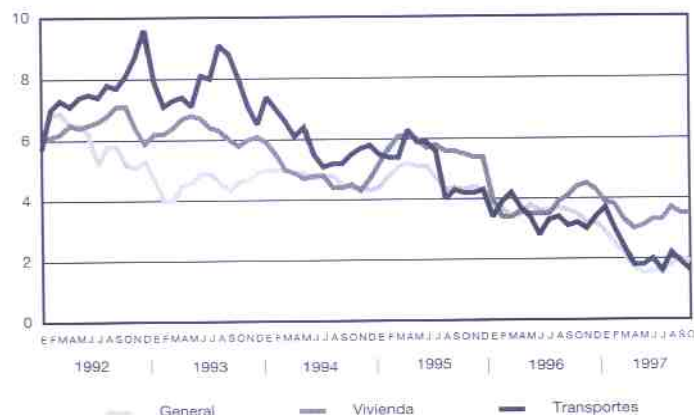

1.5.3

I P C V I V I E N D A . B A S E 1 9 9 2 - E S P A Ñ A

AÑO (MEDIA ANUAL) / MES	ALQUILER TASAS VAR. %			GASTOS TASAS VAR. %			EN PROPIEDAD TASAS VAR. %		
	INDICE	S/MES ANTERIOR	S/MISMO MES AÑO ANTERIOR	INDICE	S/MES ANTERIOR	S/MISMO MES AÑO ANTERIOR	INDICE	S/MES ANTERIOR	S/MISMO MES AÑO ANTERIOR
1988	71,2			77,8			76,4		
1989	77,7		9,1	80,4		3,3	83,0		8,8
1990	84,3		8,5	86,5		7,6	89,4		7,7
1991	91,8		8,9	93,8		8,4	95,4		6,7
1992	99,5		8,4	99,8		6,4	101,3		6,2
1993	108,6		9,1	106,8		6,8	106,7		5,4
1994	114,6		5,6	111,2		4,3	112,1		5,0
1995	121,1		6,4	116,2		4,0	119,4		6,0
1996	130,0		7,3	119,8		4,9	123,3		3,1
1995									
Septiembre	122,4	0,4	5,9	115,3	0,0	4,0	120,4	0,3	6,7
Octubre	122,8	0,3	5,8	115,6	0,3	4,0	120,8	0,3	6,5
Noviembre	123,6	0,7	6,1	116,0	0,3	4,2	121,1	0,3	6,1
Diciembre	124,4	0,6	6,4	116,7	0,7	4,0	121,5	0,3	6,0
1996									
Enero	125,4	0,8	6,8	117,6	0,8	1,5	121,7	0,2	4,9
Febrero	126,6	1,0	7,2	117,8	0,0	0,7	121,9	0,2	4,3
Marzo	127,9	1,0	7,7	118,4	0,7	1,4	122,4	0,4	3,7
Abril	128,8	0,7	7,8	119,2	0,7	1,9	122,8	0,4	3,6
Mayo	129,6	0,6	7,7	119,3	0,1	2,5	123,0	0,2	3,2
Junio	130,2	0,5	7,7	119,3	0,0	2,8	123,1	0,1	2,8
Julio	130,6	0,3	7,5	119,5	0,2	3,0	123,3	0,2	2,7
Agosto	131,0	0,3	7,5	119,7	0,2	3,8	123,6	0,2	2,9
Septiembre	131,5	0,4	7,4	120,5	0,7	4,5	123,8	0,2	2,8
Octubre	132,1	0,5	7,6	122,0	1,2	5,5	124,2	0,3	2,8
Noviembre	132,9	0,6	7,5	122,0	0,0	5,2	124,9	0,6	3,2
Diciembre	133,5	0,4	7,3	122,4	0,4	4,9	125,3	0,3	3,1
1997									
Enero	134,1	0,5	7,0	122,0	-0,3	3,8	125,5	0,2	3,2
Febrero	135,0	0,7	6,7	121,5	-0,4	3,3	126,1	0,5	3,4
Marzo	135,9	0,6	6,3	120,8	-0,6	2,0	126,5	0,3	3,3
Abril	136,8	0,7	6,2	120,8	0,0	1,3	126,8	0,3	3,3
Mayo*	137,4	0,4	6,0	120,9	0,2	1,4	127,2	0,3	3,3
Junio*	137,9	0,4	5,9	120,9	0,0	1,4	127,9	0,6	3,8
Julio*	138,5	0,4	6,0	121,0	0,0	1,2	128,2	0,3	4,0
Agosto*	138,9	0,3	6,0	122,6	1,4	2,4	128,4	0,2	3,9
Septiembre*	139,4	0,4	6,0	122,4	-0,2	1,6	128,7	0,2	4,0
Octubre*	140,1	0,4	6,1	124,0	1,3	1,7	129,3	0,4	4,1

Fte.: INE
* Datos provisionales

I P C V I V I E N D A
Tasas de variación anual en %

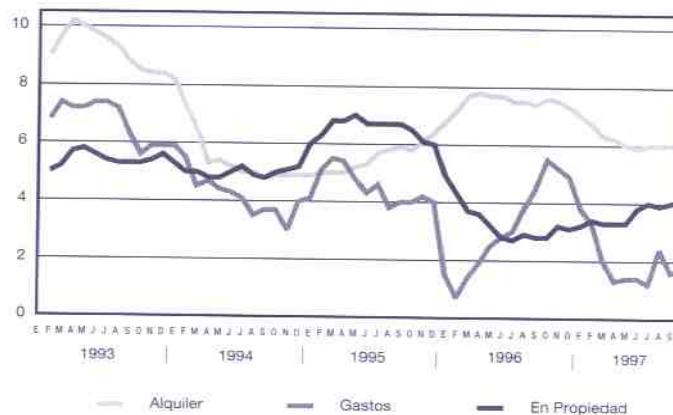

AÑO (MEDIA ANUAL)/MES	ALQUILER TASAS VAR. %			GASTOS TASAS VAR. %			EN PROPIEDAD TASAS VAR. %		
	INDICE	S/MES ANTERIOR	S/MISMO MES AÑO ANTERIOR	INDICE	S/MES ANTERIOR	S/MISMO MES AÑO ANTERIOR	INDICE	S/MES ANTERIOR	S/MISMO MES AÑO ANTERIOR
1993	105,2			105,6			105,2		
1994	119,3		13,3	113,5		7,5	109,9		4,4
1995	126,4		6,0	117,8		6,0	115,9		6,0
1996	132,0		3,1	124,4		3,1	122,1		3,1
1996									
Septiembre	128,0	0,2	6,5	117,0	-0,2	2,9	117,4	0,3	6,4
Octubre	128,2	0,2	6,5	116,9	-0,1	2,8	117,7	0,3	6,7
Noviembre	129,0	0,6	6,4	117,2	0,3	3,0	118,4	0,6	7,0
Diciembre	129,5	0,3	6,6	117,9	0,6	2,7	118,5	0,1	7,2
1996									
Enero	130,2	0,6	5,7	123,2	4,5	4,3	119,0	0,4	5,2
Febrero	130,6	0,2	5,5	123,2	0,0	3,8	120,7	1,5	6,1
Marzo	130,6	0,0	5,3	123,5	0,2	4,1	120,8	0,1	6,0
Abril	131,0	0,3	4,8	124,0	0,4	4,4	121,0	0,2	5,4
Mayo	131,3	0,3	4,9	124,1	0,1	5,0	121,8	0,7	6,0
Junio	132,1	0,6	5,2	124,0	0,0	5,4	122,0	0,2	6,1
Julio	132,2	0,1	3,4	124,2	0,1	5,7	122,4	0,3	5,7
Agosto	132,4	0,1	3,5	124,3	0,1	6,1	122,5	0,1	4,7
Septiembre	132,6	0,2	3,5	124,8	0,4	6,7	122,8	0,2	4,6
Octubre	133,0	0,3	3,7	125,7	0,8	7,6	123,6	0,7	5,0
Noviembre	133,7	0,5	3,6	125,6	-0,1	7,2	124,1	0,3	4,8
Diciembre	133,9	0,2	3,4	125,7	0,1	6,6	124,2	0,1	4,8
1997									
Enero	134,5	0,4	3,2	125,1	-0,5	1,5	124,4	0,1	4,5
Febrero	135,6	0,9	3,9	125,6	0,4	1,9	124,5	0,1	3,1
Marzo	135,9	0,2	4,0	125,1	-0,4	1,3	125,2	0,6	3,6
Abril	136,7	0,6	4,4	125,0	-0,1	0,8	125,2	0,0	3,5
Mayo*	136,7	0,0	4,1	125,1	0,1	0,8	125,9	0,5	3,3
Junio*	137,2	0,3	3,9	125,0	-0,1	0,8	126,2	0,2	3,4
Julio*	137,7	0,3	4,2	125,1	0,0	0,7	126,7	0,4	3,5
Agosto*	137,9	0,2	4,2	126,6	1,2	1,9	127,2	0,3	3,8
Septiembre*	138,7	0,5	4,6	128,4	-0,1	1,3	127,2	0,1	3,7
Octubre*	140,0	1,0	5,3	128,0	1,2	1,8	127,7	0,3	3,3

Fte.: INE
* Datos provisionales

I P C V I V I E N D A
Tasas de variación anual en %

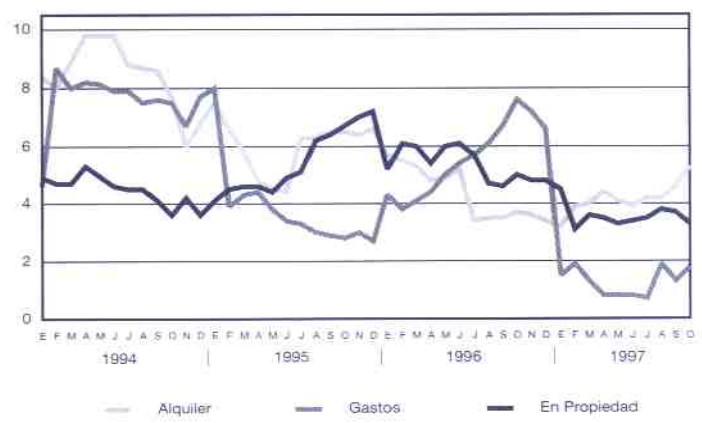

1.6.1 E P A M U R C I A (M i l e s d e p e r s o n a s)

SECTOR CONSTRUCCIÓN							
	POB. ACTIVA	*TASA VAR.	P. OCUPADA	*TASA VAR.	PARADOS	*TASA VAR.	TASA PARO
1987	29,4		24,1		5,3		18,0
1988	31,5		27,4		4,2		13,3
1989	35,6		31,5		4,0		11,2
1990	40,2		34,2		6,0		14,9
1991	42,9		32,7		10,2		23,8
1992	45,6		33,5		12,1		26,5
1993	44,4		29,1		15,3		34,5
1994	43,6		31,6		12,1		27,6
1995	39,8		30,7		9,2		22,9
1996	39,9		30,6		9,3		23,3
1996							
I Trim.	37,5	-10,9	27,3	-11,7	10,2	-8,9	27,2
II Trim.	39,5	1,3	29,9	-4,5	9,6	24,7	24,3
III Trim.	40,4	0,2	32,1	6,3	8,2	-19,6	20,3
IV Trim.	42,2	11,3	33,2	9,2	9,0	20,0	21,3
1997							
I Trim.	40,6	8,2	32,3	18,1	8,3	-18,2	20,6
II Trim.	43,2	9,5	36,0	20,5	7,2	-25,0	16,7
III Trim.	43,3	7,1	36,8	14,6	6,5	-21,2	14,9

(Continuación)

TOTAL SECTORES							
	POB. ACTIVA	*TASA VAR.	P. OCUPADA	*TASA VAR.	PARADOS	*TASA VAR.	TASA PARO
1987	356,8		287,7		69,1		19,4
1988	368,7		305,0		63,7		17,3
1989	376,0		315,2		60,8		16,2
1990	389,5		327,8		61,7		15,8
1991	387,2		317,0		70,2		18,1
1992	395,9		312,6		83,3		21,0
1993	406,0		305,0		101,0		24,9
1994	412,7		308,2		104,6		25,3
1995	415,0		316,7		98,3		23,7
1996	418,0		318,1		99,9		23,9
1996							
I Trim.	419,2	2,2	313,0	3,3	106,2	-1,1	25,3
II Trim.	419,0	0,2	317,4	-2,3	101,6	9,4	24,2
III Trim.	411,4	-1,3	316,4	0,1	95,0	-5,7	23,1
IV Trim.	422,2	1,8	325,5	0,9	96,6	4,9	22,9
1997							
I Trim.	425,8	1,6	336,6	7,5	89,2	-16,0	20,9
II Trim.	435,9	4,0	356,9	12,4	79,0	-22,2	18,1
III Trim.	449,3	9,2	360,4	13,9	89,0	-6,3	19,8

Fte.: INE, EPA
 * % variación sobre mismo período año

TASA DE PARO Y POBLACIÓN OCUPADA EN MURCIA

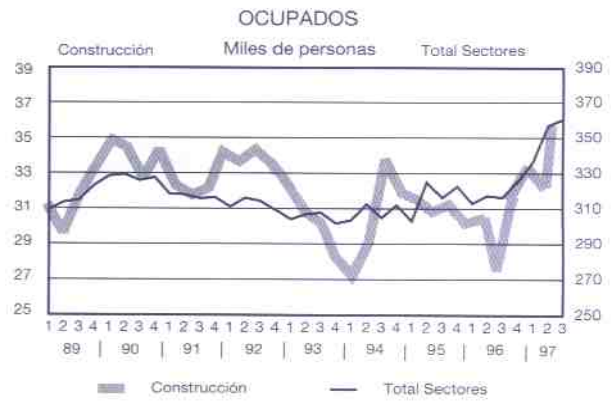
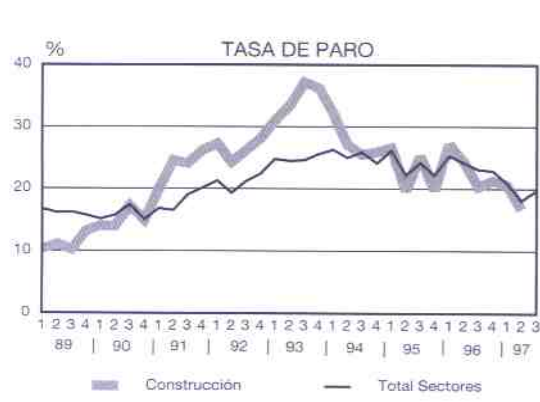

1.6.2

E P A E S P A Ñ A (M i l e s d e p e r s o n a s)

SECTOR CONSTRUCCIÓN							
	POB. ACTIVA	*TASA VAR.	P. OCUPADA	*TASA VAR.	PARADOS	*TASA VAR.	TASA PARO
1987	1.167,3		925,8		261,5		22,0
1988	1.229,5		1.020,3		209,2		17,0
1989	1.332,3		1.133,9		198,4		14,9
1990	1.433,5		1.220,4		213,0		14,9
1991	1.519,4		1.273,5		245,9		16,2
1992	1.537,9		1.196,3		341,6		22,2
1993	1.530,0		1.088,5		441,6		28,9
1994	1.474,2		1.058,7		415,6		28,2
1995	1.474,1		1.134,6		339,6		23,0
1996	1.516,5		1.175,5		341,0		22,5
1996							
I Trim.	1.476,3	0,3	1.116,4	-0,3	359,9	1,9	24,4
II Trim.	1.504,2	2,1	1.154,2	1,3	350,0	4,7	23,3
III Trim.	1.531,4	3,8	1.203,2	5,6	328,2	-2,2	21,4
IV Trim.	1.554,0	5,3	1.228,1	7,7	325,9	-2,7	21,0
1997							
I Trim.	1.547,8	4,8	1.219,0	9,2	328,8	-8,6	21,2
II Trim.	1.567,2	4,2	1.254,1	8,7	313,1	-10,5	20,0
III Trim.	1.543,9	0,8	1.255,1	4,3	288,8	-12,0	18,7

(Continuación)

TOTAL SECTORES							
	POB. ACTIVA	*TASA VAR.	P. OCUPADA	*TASA VAR.	PARADOS	*TASA VAR.	TASA PARO
1987	14.306,6		11.366,9		2.937,7		20,5
1988	14.620,6		11.772,7		2.847,9		19,5
1989	14.819,1		11.258,3		2.560,8		17,3
1990	15.019,9		12.576,8		2.441,2		16,3
1991	15.073,1		12.609,4		2.463,7		16,3
1992	15.154,8		12.366,3		2.788,5		18,4
1993	15.318,9		11.837,6		3.481,3		22,7
1994	15.468,3		11.730,1		3.738,1		24,2
1995	15.625,4		12.041,9		3.583,5		22,9
1996	15.936,1		12.396,0		3.540,1		22,2
1996							
I Trim.	15.791,5	1,8	12.173,9	2,6	3.617,6	-0,8	22,9
II Trim.	15.877,8	2,0	12.342,0	2,6	3.535,8	0,0	22,3
III Trim.	16.039,5	2,1	12.524,5	3,2	3.515,0	-1,5	21,9
IV Trim.	16.035,4	2,0	12.543,6	3,3	3.491,8	-2,4	21,8
1997							
I Trim.	16.018,8	1,4	12.576,4	3,3	3.442,4	-4,8	21,5
II Trim.	16.071,4	1,2	12.706,4	3,0	3.364,9	-4,8	20,9
III Trim.	16.186,6	0,9	12.860,8	2,7	3.325,8	-5,4	20,5

Fte.: INE, EPA

* % variación sobre mismo periodo año anterior.

TASA DE PARO Y POBLACIÓN OCUPADA EN ESPAÑA

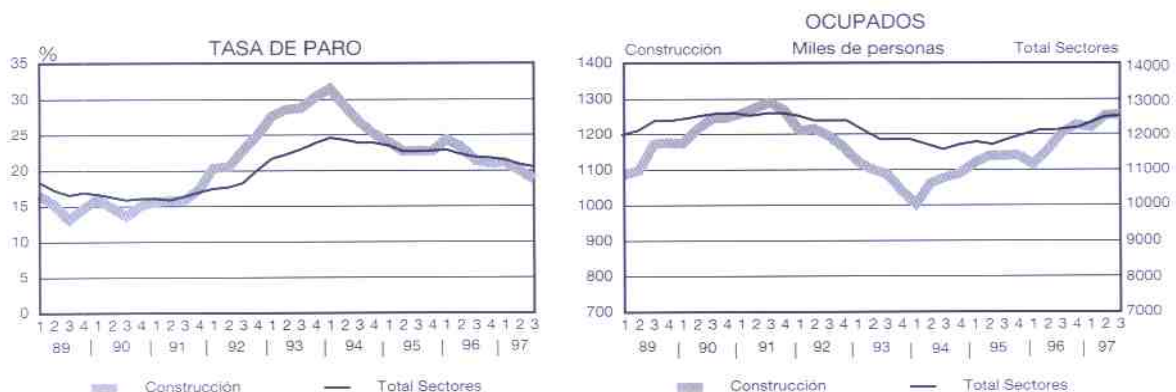

1.6.3

P A R O R E G I S T R A D O

	MURCIA				ESPAÑA			
	S. CONSTRUCCIÓN		TOTAL SECTORES		S. CONSTRUCCIÓN		TOTAL SECTORES	
	Dato	% Variación	Dato	% Variación	Dato	% Variación	Dato	% Variación
1986	8.602		57.411		401.076		2.758.624	
1987	7.832		60.263		375.481		2.924.151	
1988	6.650		58.972		392.212		2.858.322	
1989	5.405		50.932		266.083		2.550.304	
1990	5.264		43.342		243.046		2.350.018	
1991	6.365		43.712		247.515		2.288.969	
1992	7.844		48.150		279.638		2.259.863	
1993	10.241		58.678		344.608		2.537.960	
1994	10.349		61.537		347.964		2.647.141	
1995	8.305		56.488		295.624		2.448.961	
1996	7.998		54.916		272.116		2.275.402	
1995								
Noviembre	7.917	-14,3	55.806	-6,0	281.502	-11,7	2.418.934	-7,0
Diciembre	8.058	-12,9	54.492	-6,1	293.747	-10,2	2.376.951	-7,0
1996								
Enero	8.057	-12,5	55.841	-6,0	302.310	-7,6	2.421.863	-6,4
Febrero	8.100	-9,7	57.121	-3,9	299.592	-6,0	2.427.015	-5,8
Marzo	8.237	-3,7	57.165	-0,8	290.907	-4,8	2.406.095	-5,5
Abril	8.156	-2,8	55.111	-2,1	279.482	-7,1	2.335.425	-6,5
Mayo	7.977	-2,2	54.767	-2,1	270.176	-7,8	2.267.851	-7,8
Junio	7.931	4,5	54.128	-3,6	261.883	-9,0	2.234.702	-8,0
Julio	8.259	3,2	53.340	-2,1	255.840	-10,0	2.170.789	-8,2
Agosto	7.994	-5,1	53.269	-2,7	259.707	-10,3	2.143.783	-8,6
Septiembre	8.244	0,0	55.388	-1,7	256.659	-9,9	2.194.889	-7,9
Octubre	7.820	-3,9	56.253	-1,4	255.000	-9,0	2.234.988	-6,8
Noviembre	7.541	-4,7	54.604	-2,2	257.634	-8,5	2.251.332	-6,9
Diciembre	7.665	-4,9	51.999	-4,6	276.207	-6,0	2.216.092	-6,8
1997								
Enero	7.666	-4,9	53.925	-3,4	279.499	-7,5	2.256.498	-6,8
Febrero	7.347	-9,3	53.835	-5,8	271.311	-9,4	2.262.721	-6,8
Marzo	7.117	-13,6	51.961	-9,1	261.538	-10,1	2.227.472	-7,4
Abril	6.907	-15,3	51.021	-7,4	249.934	-10,6	2.181.673	-6,6
Mayo	6.694	-16,1	50.195	-8,3	242.505	-10,2	2.123.807	-6,4
Junio	6.443	-18,8	49.665	-8,2	235.790	-10,0	2.091.926	-6,4
Julio	6.229	-24,6	47.111	-11,7	227.877	-10,9	2.009.232	-7,4
Agosto	6.568	-17,8	46.832	-12,1	232.361	-10,5	1.989.006	-7,2
Septiembre	6.243	-24,3	48.398	-12,6	226.192	-11,9	2.040.056	-7,1
Octubre	5.886	-24,7	48.366	-14,0	222.754	-12,6	2.072.858	-7,3

Fte.: INEM

1.6.4

A F I L I A D O S E N A L T A L A B O R A L A L A S E G U R I D A D S O C I A L

	MURCIA				ESPAÑA (miles de personas)			
	TOTAL AFILIADOS	% VARIACIÓN ANUAL	SECTOR CONSTRUCCIÓN	% VARIACIÓN ANUAL	TOTAL AFILIADOS	% VARIACIÓN ANUAL	SECTOR CONSTRUCCIÓN	% VARIACIÓN ANUAL
1987					11.130,6	3,0	703,3	
1988	274.422				11.609,5	4,3	791,1	
1989	290.716	5,9			12.128,1	4,5	912,0	
1990	301.983	3,9			12.513,9	3,2	998,8	
1991	307.108	1,7			12.648,3	1,1	1.014,0	
1992	306.614	-0,2			12.535,9	-0,9	948,8	
1993	295.748	-3,5			12.099,4	-3,5	820,4	
1994	296.796	1,0			12.045,4	-0,4	789,0	
1995	308.998	3,4	27.898		12.307,6	2,2	822,7	
1996	317.866	2,9	28.010		12.506,0	1,6	818,6	
1995								
Noviembre	314.050	2,8	28.643		12.371,6	1,6	830,0	0,8
Diciembre	313.292	2,6	27.508		12.293,6	1,5	782,3	-0,7
1996								
Enero	311.873	3,5	28.059	6,3	12.232,5	1,4	780,9	-1,3
Febrero	311.259	2,7	28.165	3,5	12.288,7	1,5	790,6	-1,9
Marzo	311.077	1,7	27.821	0,0	12.338,6	1,1	801,9	-3,1
Abril	315.176	1,8	27.880	-0,7	12.402,8	1,3	812,2	-2,1
Mayo	316.733	1,8	28.500	-0,8	12.504,9	1,2	825,7	-2,0
Junio	320.892	3,1	28.573	-0,6	12.601,6	1,6	839,8	-0,8
Julio	323.251	2,9	28.252	-0,8	12.696,8	1,7	847,1	0,8
Agosto	319.856	3,1	26.934	-1,7	12.641,2	1,7	825,3	0,5
Septiembre	314.943	2,9	27.574	-0,6	12.597,2	1,7	839,9	1,6
Octubre	318.607	3,5	28.263	0,8	12.594,9	2,1	842,5	1,6
Noviembre	325.064	3,5	28.861	0,8	12.638,1	2,2	843,8	1,7
Diciembre	325.663	3,9	27.239	-1,0	12.534,7	2,0	774,0	-1,1
1997								
Enero	323.166	3,6	28.383	1,2	12.501,8	2,2	792,3	1,5
Febrero	325.325	4,5	29.294	4,0	12.588,4	2,4	813,2	2,9
Marzo	328.825	5,7	29.618	6,5	12.700,0	2,9	834,9	4,1
Abril	332.301	5,4	30.489	9,4	12.813,0	3,3	858,4	5,7
Mayo	333.254	5,2	31.114	9,2	12.922,2	3,3	870,5	5,4
Junio	339.048	5,7	31.993	12,0	13.028,2	3,4	887,3	5,7
Julio	343.404	6,2	32.110	13,7	13.137,2	3,5	890,5	5,1
Agosto	339.313	6,1	30.997	15,1	13.087,6	3,5	871,2	5,6
Septiembre	336.299	6,8	32.338	17,3				
Octubre	342.446	7,5	33.218	17,5				

Fte.: Ministerio de Trabajo y Asuntos Sociales

1.7.1 ÍNDICES DE COSTES DEL SECTOR DE LA CONSTRUCCIÓN. BASE 1990 = 100

	PONDERADOS, CONSUMOS Y MANO DE OBRA			PRECIOS	MATERIALES Y CONSUMOS DIVERSOS		
	TOTAL SECTOR	EDIFICACIÓN	INGENIERÍA CIVIL	MANO DE OBRA	TOTAL SECTOR	EDIFICACIÓN	INGENIERÍA CIVIL
1990	100,00	100,00	100,00	100,00	100,00	100,00	100,00
1991	104,31	104,27	104,43	108,96	101,57	101,57	101,57
1992	108,71	108,61	109,02	120,15	101,95	101,93	102,01
1993	112,67	112,45	113,48	128,12	103,55	103,38	104,26
1994	116,47	116,16	117,61	131,51	107,58	107,29	108,84
1995	122,00	121,81	122,69	136,37	113,52	113,39	114,07
1996	125,58	125,22	126,94	142,64	115,51	115,15	117,04
1995							
Septiembre	122,55	122,44	122,90	136,57	114,27	114,26	114,28
Octubre	122,39	122,28	122,74	136,49	114,07	114,07	114,06
Noviembre	122,38	122,25	122,78	136,49	114,04	114,01	114,14
Diciembre	122,28	122,12	122,79	136,49	113,88	113,81	114,15
1996							
Enero	125,18	124,94	126,06	142,39	115,02	114,85	115,77
Febrero	125,61	125,24	126,52	142,39	115,54	115,31	116,51
Marzo	125,50	125,24	126,41	142,39	115,52	115,33	116,34
Abril	125,54	125,22	126,72	142,51	115,52	115,22	116,77
Mayo	125,56	125,27	126,64	142,60	115,50	115,25	116,57
Junio	125,39	125,15	126,23	142,74	115,14	114,98	115,82
Julio	125,27	125,06	125,98	142,76	114,92	114,82	115,41
Agosto	125,43	125,21	126,23	142,76	115,19	115,05	115,81
Septiembre	125,52	125,17	126,85	142,76	115,34	114,99	116,82
Octubre	125,99	125,42	128,23	142,80	116,07	115,37	119,04
Noviembre	126,07	125,41	128,66	142,80	116,18	115,35	119,75
Diciembre	126,04	125,35	128,76	142,80	116,13	115,25	119,91
1997							
Enero	127,33	126,59	130,24	145,99	116,31	115,38	120,31
Febrero	127,35	126,67	130,04	145,99	116,35	115,50	119,98
Marzo	127,23	126,67	129,41	145,99	116,15	115,50	118,96
Abril	127,15	126,71	128,85	146,02	116,01	115,54	118,02
Mayo	127,16	126,77	128,64	146,02	116,02	115,63	117,68
Junio	127,18	126,81	128,57	146,02	116,06	115,71	117,58
Julio	127,40	127,03	128,77	146,02	116,40	116,05	117,89
Agosto	127,71	127,25	129,47	146,02	116,89	116,40	119,03
var. m/mes año anterior	1,82	1,63	2,57	2,28	1,48	1,17	2,78
var. interanual	1,98	1,75	2,95	3,31	1,04	6,65	2,68

Fte.: Ministerio de Fomento. D. Grai. Programación Económica y Presupuestaria
 (*) En los años completos se consigna la media de los doce meses
 Los datos mensuales de los años 94 y 95 han variado en los precios de la mano de obra

ÍNDICE DE COSTES DE LA CONSTRUCCIÓN
 Variación sobre igual período del año anterior

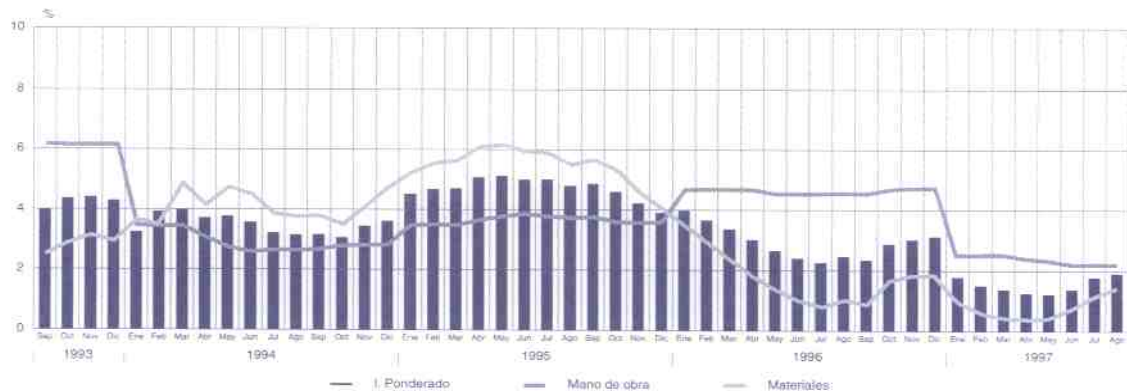

1.8 ENCUESTA COYUNTURAL INDUSTRIA CONSTRUCCIÓN

1.8.1 VALORES ABSOLUTOS. REGIÓN DE MURCIA

Año / Trimestres	VALOR NUEVA CONTRATACIÓN	VALOR DE LOS TRABAJOS REALIZADOS POR LAS EMPRESAS				VALOR DE LOS SUELDOS Y SALARIOS BRUTOS	PERSONAL OCUPADO AL FINAL DEL TRIMESTRE		HORAS TRABAJADAS POR LOS OBREROS ASALARIADOS MILES HORAS
		TOTAL	EDIFICACIÓN				PERSONAL OCUPADO TOTAL	OBREROS ASAL.	
			TOTAL	VIV. FAMILI.	ING. CIVIL				
1988	55.771	72.817	35.918	22.549	36.899	13.481	11.809	8.344	16.178
1989	68.571	77.551	45.059	29.421	32.492	14.981	12.172	8.544	16.528
1990	99.951	79.928	46.981	24.182	32.947	17.662	12.358	8.389	16.534
1991	75.553	76.593	44.462	23.178	32.131	16.389	11.253	7.457	14.699
1992	63.477	74.843	43.772	26.783	31.066	16.511	11.538	7.602	14.750
1993	62.419	75.137	46.196	27.150	28.934	17.636	11.011	7.201	13.979
1994	66.390	95.753	49.668	30.420	46.083	18.668	12.307	8.425	16.382
1995	92.445	122.267	67.910	32.100	34.357	25.935	14.684	10.426	20.429
1996	142.757	133.041	84.163	46.913	48.878	28.062	15.727	11.475	21.165
1994									
III	19.275	24.218	12.663	8.118	11.555	5.215	12.725	8.656	4.243
IV	19.765	32.576	15.880	9.592	16.696	5.746	13.205	9.515	4.640
1995									
I	12.725	27.783	13.440	6.483	14.343	5.547	13.867	9.876	4.862
II	26.764	27.150	14.265	7.197	12.885	6.339	14.972	10.685	5.413
III	24.224	30.760	17.873	8.842	12.887	6.778	14.964	10.458	4.944
IV	28.724	36.565	22.325	9.575	14.240	7.265	14.914	10.664	5.209
1996									
I	26.423	26.476	14.960	6.374	11.516	6.175	14.757	10.663	4.881
II	34.853	30.315	18.542	11.464	11.773	6.372	14.216	10.113	4.771
III	37.038	35.728	24.228	14.490	11.500	7.189	16.322	12.180	5.258
IV	44.438	40.516	26.429	12.584	14.087	8.323	17.619	12.949	6.255
1997									
I	27.785	26.648	15.610	10.851	11.038	6.686	15.597	10.722	4.964
II	35.342	32.215	21.865	15.503	10.350	7.734	16.518	11.643	5.646
% var. s/n. período año ant.	1,40	6,27	17,92	35,23	-12,09	21,37	16,19	15,13	18,34

Fte.: Ministerio de Fomento: Dirección General de Programación Económica y Presupuestaria
 (*) Hasta 1995 sólo contratista principal. Desde 1996 incluye subcontratistas

VALOR DE LOS TRABAJOS REALIZADOS POR LAS EMPRESAS
 Región de Murcia
 Tasas de variación sobre igual período del año anterior

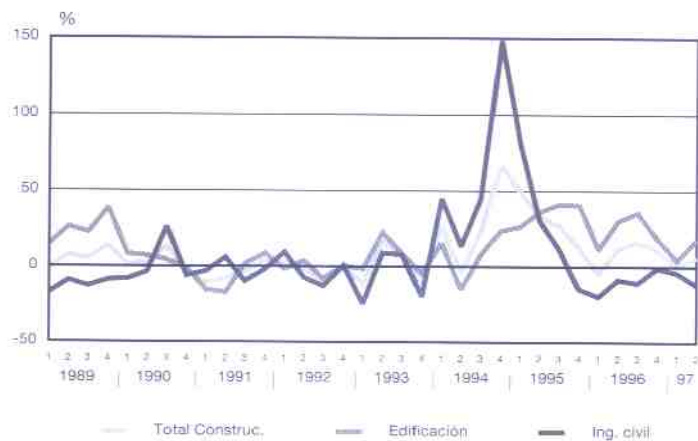

1.8.2

ENCUESTA COYUNTURAL INDUSTRIA DE LA CONSTRUCCIÓN - RATIOS GENERALES. REGIÓN DE MURCIA

Año / Trimestre Media anual	HORAS TRABAJO POR OBRERO DE PRODUCCIÓN	INGRESOS DE EXPLOTACIÓN			PRODUC. POR CTA. DE LAS EMPRESAS EN PTAS.			SUELDO Y SAL BRUT. POR PERS. OCUPADA REMUNERADA EN PTAS.	SUELDOS Y SALAR. BRUT. POR PROD. DE EMPRESAS %
		POR PERSONA OCUPADA	POR OBRERO DE PRODUCCIÓN	POR HORA TRABAJADA	POR PERSONA OCUPADA	POR OBRERO DE PRODUCCIÓN	POR HORA TRABAJADA		
1988	1.939	7.252.342	10.265.076	5.547	6.168.202	8.733.224	4.508	1.305.539	19
1989	1.833	8.111.371	11.558.636	5.989	6.365.719	9.072.696	4.699	1.447.458	19
1990	1.971	8.461.149	12.465.280	6.324	6.467.582	9.528.283	4.834	1.694.419	22
1991	1.971	8.843.546	13.344.329	6.770	6.806.754	10.270.944	5.211	1.779.322	22
1992	1.940	8.258.054	12.533.600	6.460	6.486.895	9.845.437	5.074	1.860.661	24
1993	1.941	8.345.135	12.761.222	6.573	6.823.625	10.434.558	5.375	2.054.831	25
1994	1.944	9.135.582	13.344.602	6.863	7.780.346	11.364.971	5.845	1.969.271	21
1995	1.959	10.033.880	14.131.934	7.212	8.326.801	11.727.647	5.985	2.012.882	21
1996	1.845	10.064.419	13.794.117	7.478	8.459.529	11.594.484	6.286	1.932.422	21
1984									
III	490	2.261.095	3.323.988	6.781	1.903.339	2.798.057	5.708	486.119	22
IV	488	2.781.155	3.859.712	7.915	2.467.110	3.423.877	7.021	517.736	18
1995									
I	492	2.416.047	3.392.398	6.890	2.003.701	2.813.419	5.714	459.311	20
II	507	2.225.179	3.117.957	6.155	1.813.502	2.541.109	5.016	491.248	23
III	473	2.467.128	3.530.130	7.467	2.055.709	2.941.445	6.222	511.251	22
IV	488	2.923.627	4.088.801	8.370	2.451.909	3.429.086	7.020	547.398	20
1996									
I	458	2.196.074	3.039.244	6.639	1.794.253	2.483.147	5.424	456.877	23
II	472	2.480.259	3.486.539	7.391	2.132.563	2.997.776	6.355	493.218	21
III	432	2.493.208	3.341.063	7.740	2.189.026	2.933.439	6.796	479.572	20
IV	483	2.833.337	3.855.168	7.981	2.299.639	3.128.994	6.477	499.637	21
1997									
I	463	2.024.940	2.949.625	6.362	1.708.545	2.485.374	5.368	477.290	25
II	485	2.364.349	3.354.318	6.917	1.950.306	2.766.912	5.706	511.632	24
% var. s/m. periodo ant.	2,75	-4,67	-3,79	-6,41	-8,55	-7,70	-10,21	3,73	14,29

Fte.: Ministerio de Fomento, Dirección General de Programación Económica y Presupuestaria

2.1 T R A N S P O R T E A É R E O

2.1.1 TRÁFICO COMERCIAL EN EL AEROPUERTO DE SAN JAVIER

	Regulares	PASAJEROS Charter	Regul. Int.	Otros	Total	MERCANCIAS (kg)	COFRE (kg)
1988	64.579	48.225	-	1.978	114.782	406.508	29.068
1989	71.213	66.093	-	2.249	139.555	332.573	27.595
1990	72.023	62.301	0	1.825	136.149	343.123	16.146
1991	62.449	54.278	1.807	1.800	120.334	331.152	5.298
1992	58.488	42.345	0	1.706	102.539	321.242	3.593
1993	49.642	45.340	0	1.470	96.452	296.714	2.045
1994	50.513	47.093	0	1.397	99.003	209.914	8.752
1995	39.623	32.718	14.274	1.788	88.403	182.308	13.117
1996	38.764	26.554	32.275	1.934	99.527	224.811	2.235
1995							
Noviembre	1.669	396	1.676	85	3.826	15.694	62
Diciembre	1.569	237	1.457	75	3.338	17.992	83
1996							
Enero	1.795	313	1.454	66	3.628	17.495	87
Febrero	1.455	166	1.669	151	3.441	13.191	106
Marzo	1.892	841	1.971	129	4.833	18.074	83
Abril	2.045	1.893	2.245	200	6.383	13.490	48
Mayo	3.852	2.299	2.514	156	8.821	17.008	1.588
Junio	4.403	3.325	5.172	206	13.106	22.502	121
Julio	5.254	4.622	3.320	207	13.403	23.346	73
Agosto	5.872	4.897	3.700	242	14.711	24.410	71
Septiembre	4.137	4.703	3.195	146	12.181	23.884	20
Octubre	3.383	2.578	3.216	180	9.357	19.321	38
Noviembre	2.580	830	2.185	143	5.738	14.321	0
Diciembre	2.096	87	1.634	106	3.925	17.769	0
1997							
Enero	2.249	281	1.573	71	4.174	6.377	0
Febrero	2.890	37	1.926	81	4.934	22.732	0
Marzo	2.988	1.976	2.263	383	7.610	17.215	0
Abril	3.163	1.871	2.410	122	7.566	20.613	0
Mayo	3.273	4.120	2.920	237	10.550	25.914	0
Junio	3.856	4.132	3.880	254	12.122	26.157	0
Julio	4.661	3.665	4.166	452	12.944	23.497	0
Agosto	4.133	4.497	4.414	410	13.454	9.484	0
Septiembre	3.775	5.096	4.172	158	13.201	5.907	232
Octubre	4.217	2.762	3.890	189	11.058	7.212	0
Ac. últ. mes 96	34.088	25.637	28.456	1.683	89.864	192.721	2.235
Ac. últ. mes 97	35.205	28.437	31.614	2.357	97.613	165.108	232
% variación	3,3	10,9	11,1	40,0	8,6	-14,3	-89,6

Fte.: Aeropuerto de San Javier

TRÁFICO DE PASAJEROS AEROPUERTO SAN JAVIER

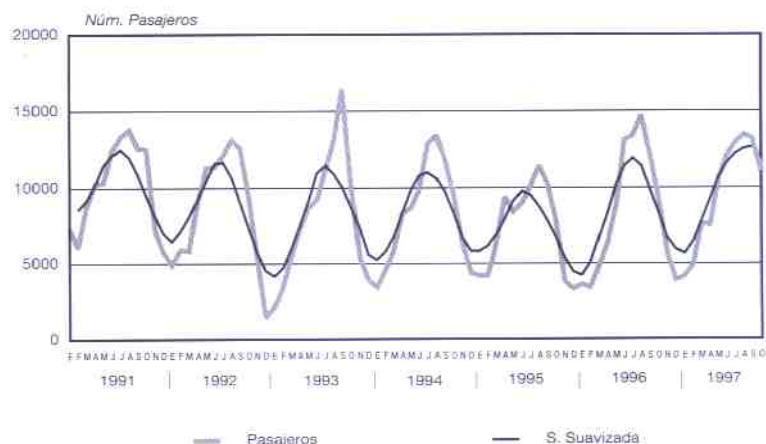

Serie suavizada mediante medias móviles semestrales

2.2 T R A N S P O R T E M A R Í T I M O

2.2.1 MOVIMIENTO DE MERCANCÍAS PTO. CARTAGENA. TOTAL (Tm.)

	PRODUCTOS PETROLIFEROS			RESTO GRANULES LIQUIDOS		
	Carga	Descarga	Total	Carga	Descarga	Total
1987	4.512.140	6.228.800	10.740.940	379.982	639.733	1.019.715
1988	3.015.065	4.084.166	7.099.231	381.512	580.703	962.215
1989	2.812.884	4.977.438	7.790.322	204.247	499.929	704.176
1990	4.277.400	6.745.511	11.022.911	38.935	183.279	222.214
1991	4.490.999	6.441.776	10.932.775	155.058	411.836	566.894
1992	3.452.201	5.340.998	8.793.199	227.899	886.028	1.113.927
1993	2.883.154	5.450.734	8.333.888	41.763	93.724	135.487
1994	2.169.499	4.631.948	6.801.447	0	123.481	123.481
1995	2.254.734	5.481.902	7.736.636	3.122	207.243	210.365
1996	2.116.760	5.196.907	7.313.667	39.505	184.875	224.380
1995						
Noviembre	160.902	477.766	638.668	0	37.084	37.084
Diciembre	271.778	502.739	774.517	0	16.575	16.575
1996						
Enero	150.819	389.236	540.055	0	8.007	8.007
Febrero	89.396	346.097	435.493	11.950	7.145	19.095
Marzo	289.659	456.691	746.350	7.001	32.642	39.643
Abril	142.948	372.643	515.591	1.500	22.393	23.893
Mayo	180.937	466.184	647.121	11.027	15.097	26.124
Junio	143.390	438.872	582.262	1.696	25.601	27.197
Julio	167.408	366.127	533.535	2.004	0	2.004
Agosto	162.927	578.994	741.921	0	18.726	18.726
Septiembre	136.052	373.244	509.296	919	6.439	7.358
Octubre	220.579	407.176	627.755	1.485	10.189	11.674
Noviembre	206.805	512.512	719.317	1.923	8.041	9.964
Diciembre	225.840	489.131	714.971	0	30.695	30.695
1997						
Enero	213.598	388.333	601.931	5	13.920	13.925
Febrero	136.729	490.144	626.873	0	13.563	13.563
Marzo	129.923	54.082	184.005	0	5.465	5.465
Abril	121.947	552.147	674.094	1	31.946	31.947
Mayo	197.531	505.200	702.731	40	11.735	11.775
Junio	121.926	397.177	519.103	27	10.200	10.227
Julio	136.970	416.743	553.713	0	22.747	22.747
Agosto	131.761	357.091	488.852	6	7.137	7.143
Septiembre	147.180	386.207	533.387	3	6.867	6.870
Octubre	148.251	405.274	553.525	129	6.985	7.114
Ac. último mes 96	1.684.115	4.195.264	5.879.379	37.582	146.139	183.721
Ac. último mes 97	1.485.816	3.952.398	5.438.214	211	130.565	130.776
% var. 97/96	-11,8	-5,8	-7,5	-99,4	-10,7	-28,8

Fte.: Puertos del Estado. Autoridad Portuaria de Cartagena

(Continuación)

2.2.1 MOVIMIENTO DE MERCANCIAS PTO. CARTAGENA. TOTAL (Tm.)

	GRANELES SÓLIDOS			FRUTAS, HORT. Y LEGUMBRES			CONSERVAS		
	Carga	Descarga	Total	Carga	Descarga	Total	Carga	Descarga	Total
1987	283.361	1.044.639	1.328.000	83.986	61.868	95.854	135.515	4.390	139.905
1988	304.458	1.101.814	1.406.272	49.273	963	50.236	131.694	1.237	132.931
1989	453.709	1.189.504	1.643.213	39.481	4.365	43.846	138.391	880	139.271
1990	387.237	902.084	1.289.321	27.528	2.567	30.095	144.641	833	145.474
1991	323.017	1.382.450	1.705.467	6.256	20	6.276	153.736	237	153.973
1992	293.286	1.439.714	1.733.000	4.338	0	4.338	143.128	270	143.398
1993	146.479	1.382.064	1.528.543	9.310	5.661	14.971	127.889	255	128.144
1994	174.678	1.530.619	1.705.297	2.501	583	3.084	130.423	214	130.637
1995	269.145	1.971.827	2.240.972	3.072	7.628	10.700	168.119	146	168.265
1996	198.470	1.871.872	2.070.342	4.258	26.503	30.761	129.236	216	129.452
1995									
Noviembre	60.415	196.781	257.196	99	231	330	14.410	21	14.431
Diciembre	36.607	155.647	192.254	2.289	169	2.458	16.689	0	16.689
1996									
Enero	22.077	187.273	209.350	0	24	24	11.605	20	11.625
Febrero	19.730	239.614	259.344	0	22	22	13.025	0	13.025
Marzo	26.678	216.171	242.849	0	3.085	3.085	12.254	0	12.254
Abril	4.882	98.320	103.202	15	7.720	7.735	10.545	0	10.545
Mayo	5.860	108.423	114.283	0	918	918	11.326	0	11.326
Junio	12.373	163.703	176.076	1.042	3.579	4.621	9.178	0	9.178
Julio	16.802	110.750	127.552	15	1.647	1.662	11.106	115	11.221
Agosto	20.010	124.914	144.924	2.675	2.545	5.220	9.132	22	9.154
Septiembre	8.950	146.567	155.517	0	6.531	6.531	12.242	48	12.290
Octubre	18.082	140.746	158.828	15	42	57	9.004	0	9.004
Noviembre	24.098	182.443	206.541	34	185	219	10.826	0	10.826
Diciembre	18.928	152.948	171.876	462	205	667	8.993	11	9.004
1997									
Enero	16.055	113.228	129.283	0	235	235	12.882	41	12.923
Febrero	7.112	155.083	162.195	0	128	128	9.921	20	9.941
Marzo	43.216	108.621	151.837	15	328	343	13.296	0	13.296
Abril	10.405	246.453	256.858	15	60	75	7.529	0	7.529
Mayo	14.905	138.116	153.021	442	132	574	8.677	19	8.696
Junio	12.454	146.411	158.865	2.219	1.334	3.553	9.158	84	9.242
Julio	3.080	104.365	107.445	377	2.270	2.647	9.032	41	9.073
Agosto	8.544	184.143	192.687	374	7.111	7.485	12.753	0	12.753
Septiembre	34.946	143.183	178.129	317	4.055	4.372	13.012	20	13.032
Octubre	9.205	179.924	189.129	297	1.827	2.124	11.381	0	11.381
Ac. últ. mes 96	155.444	1.536.481	1.691.925	3.762	26.113	29.875	109.417	205	109.622
Ac. últ. mes 97	159.922	1.519.527	1.679.449	4.056	17.478	21.534	107.641	225	107.866
% var. 97/96	2,9	-1,1	-0,7	7,8	-33,1	-27,9	-1,6	9,8	-1,6

Fte.: Puertos del Estado. Autoridad Portuaria de Cartagena

(Continuación)

2.2.1

MOVIMIENTO DE MERCANCIAS PTO. CARTAGENA. TOTAL (Tm.)

	RESTO MERCANCIAS			VIVOS			CARGA	TOTAL DESCARGA	TOTAL
	Carga	Descarga	Total	Carga	Descarga	Total			
1987	275.893	146.402	422.295				5.620.877	8.125.832	13.746.709
1988	262.190	288.374	550.564				4.144.192	6.057.257	10.201.449
1989	227.523	345.932	573.455				3.876.235	7.018.048	10.894.283
1990	352.587	621.360	973.947				5.228.328	8.455.634	13.683.962
1991	138.330	225.584	363.914				5.267.396	8.461.903	13.729.299
1992	102.165	109.972	212.137				4.223.017	7.776.982	11.999.999
1993	93.635	69.382	163.017				3.302.230	7.001.820	10.304.050
1994	76.191	73.320	149.511				2.553.292	6.360.165	8.913.457
1995	105.436	82.055	187.491	159	29.209	29.368	2.803.787	7.780.010	10.583.797
1996	89.895	88.821	178.716	2.837	43.461	46.298	2.580.961	7.412.655	9.993.616
1995									
Noviembre	7.722	7.166	14.888	115	10.877	10.992	243.663	729.926	973.589
Diciembre	7.792	8.472	16.264	44	18.332	18.376	335.199	701.934	1.037.133
1996									
Enero	6.511	9.953	16.464	382	13.532	13.914	191.394	608.045	799.439
Febrero	4.057	6.701	10.758	48	6.131	6.179	138.206	605.710	743.916
Marzo	10.373	8.959	19.332	93	8.113	8.206	346.058	725.661	1.071.719
Abril	6.660	3.574	10.234	120	10.923	11.043	166.670	515.573	682.243
Mayo	5.639	13.037	18.676	59	0	59	214.848	603.659	818.507
Junio	8.297	5.881	13.978	339	1.306	1.645	176.315	638.642	814.957
Julio	8.128	11.891	20.019	184	13	197	205.647	490.543	696.190
Agosto	6.075	5.418	11.493	146	0	146	200.965	730.619	931.584
Septiembre	6.567	4.116	10.683	192	0	192	164.922	536.945	701.867
Octubre	6.937	5.785	12.722	566	0	566	256.668	563.938	820.606
Noviembre	10.231	8.010	18.241	390	0	390	254.307	711.191	965.498
Diciembre	10.420	5.896	16.116	318	3.443	3.761	264.961	682.129	947.090
1997									
Enero	5.369	8.025	13.394	575	0	575	248.484	523.782	772.266
Febrero	4.655	5.576	10.231	368	0	368	158.785	664.512	823.297
Marzo	5.088	7.107	12.195	677	0	677	192.215	175.603	367.818
Abril	5.189	8.191	13.380	268	0	268	145.354	838.797	984.151
Mayo	5.548	7.119	12.667	465	0	465	227.608	662.321	889.929
Junio	11.040	7.867	18.907	581	0	581	157.405	563.073	720.478
Julio	11.652	9.338	20.990	2.916	0	2.916	164.027	555.504	719.531
Agosto	13.909	12.073	25.982	2.868	0	2.868	170.215	567.555	737.770
Septiembre	16.505	12.795	29.300	2.945	0	2.945	214.908	553.127	768.035
Octubre	12.501	8.531	21.032	3.211	0	3.211	184.975	602.541	787.516
Ac. últ. mes 96	69.244	75.115	144.359	2.129	40.018	42.147	2.061.693	6.019.335	8.081.028
Ac. últ. mes 97	91.456	86.622	178.078	14.874	0	14.874	1.863.976	5.706.815	7.570.791
% var. 97/96	32,1	15,3	23,4	598,6	-100,0	-64,7	-9,6	-5,2	-6,3

Fte.: Puertos del Estado. Autoridad Portuaria de Cartagena

2.2.2

MOVIMIENTO DE MERCANCIAS RESTO DE PUERTOS DE LA REGIÓN (T.m.)

	ACUILAS			SAN PEDRO DEL PINATAR			TOTAL		
	Carga	Descarga	Total	Carga	Descarga	Total	Carga	Descarga	Total
1987	98.258	65.036	163.296	36.299	1.311	37.610	134.557	66.349	200.906
1988	166.495	58.110	224.605	5.701	0	5.701	172.196	58.110	230.306
1989	88.057	113.291	201.348	1.336	16	1.352	89.393	113.307	202.700
1990	112.637	144.050	256.687	2.667	19.508	22.175	115.304	163.558	278.862
1991	73.933	117.725	191.658	1.030	11.200	12.230	74.963	128.925	203.888
1992	8.672	38.884	47.556	5.840	0	5.840	14.512	38.884	53.396
1993	214.936	53.979	268.915	3.790	303	2.493	218.726	54.282	273.008
1994	228.269	2.403	230.672	5.979	0	5.979	234.248	2.403	236.651
1995	148.354	44.605	192.959	3.524	0	3.524	151.878	44.605	196.483
1996	200.118	0	200.118	7.041	0	7.041	207.159	0	207.159
1995									
Octubre	26.810	0	26.810	0	0	0	26.810	0	26.810
Noviembre	13.447	0	13.447	1.410	0	1.410	14.857	0	14.857
Diciembre	0	0	0	0	0	0	0	0	0
1996									
Enero	24.350	0	24.350	0	0	0	24.350	0	24.350
Febrero	26.970	0	26.970	0	0	0	26.970	0	26.970
Marzo	0	0	0	1.950	0	1.950	1.950	0	1.950
Abril	29.958	0	29.958	0	0	0	29.958	0	29.958
Mayo	30.760	0	30.760	0	0	0	30.760	0	30.760
Junio	27.525	0	27.525	731	0	731	28.256	0	28.256
Julio	0	0	0	0	0	0	0	0	0
Agosto	0	0	0	2.200	0	2.200	2.200	0	2.200
Septiembre	0	0	0	2.160	0	2.160	2.160	0	2.160
Octubre	26.955	0	26.955	0	0	0	26.955	0	26.955
Noviembre	28.600	0	28.600	0	0	0	28.600	0	28.600
Diciembre	5.000	0	5.000	0	0	0	5.000	0	5.000
1997									
Enero	25.772	0	25.772	0	0	0	25.772	0	25.772
Febrero	31.310	0	31.310	0	0	0	31.310	0	31.310
Marzo	24.825	0	24.825	0	0	0	24.825	0	24.825
Abril	6.100	0	6.100	0	0	0	6.100	0	6.100
Mayo	0	0	0	0	0	0	0	0	0
Junio	3.500	0	3.500	0	0	0	3.500	0	3.500
Julio	0	0	0	0	0	0	0	0	0
Agosto	0	0	0	0	0	0	0	0	0
Septiembre	8.100	0	8.100	0	0	0	8.100	0	8.100
Ac. últ. mes 96	139.563	0	139.563	7.041	0	7.041	146.604	0	146.604
Ac. últ. mes 97	99.607	0	99.607	0	0	0	99.607	0	99.607
% var. 97/96	-28,6	-	-28,6	-100,0	-	-100,0	-32,1	-	-32,1

Fte.: Elaboración propia

2.2.3

B U Q U E S E N T R A D O S P U E R T O S R E G I Ó N

	CARTAGENA		AGUILAS		SAN PEDRO DEL FINATAP		TOTAL	TOTAL	T.R.B.
	TOTAL	T.R.B.	TOTAL	T.R.B.	TOTAL	T.R.B.			
1987	1.461	12.999.800	34	141.621	23	26.840	1.518	13.168.261	
1988	1.294	10.552.178	74	211.826	7	4.850	1.375	10.768.854	
1989	1.266	10.936.924	74	197.472	5	2.863	1.345	11.137.259	
1990	1.265	11.997.112	91	262.782	26	31.025	1.382	12.290.919	
1991	1.217	12.583.917	71	188.672	14	10.688	1.302	12.783.277	
1992	1.175	10.731.439	31	80.801	7	5.929	1.213	10.818.169	
1993	1.002	10.000.862	66	204.652	9	9.081	1.077	10.214.595	
1994	987	8.853.596	48	175.017	17	14.781	1.052	9.043.394	
1995	960	10.629.129	46	142.583	29	12.161	1.035	10.783.873	
1996	1.098	10.673.575	40	145.140	20	10.638	1.158	10.829.353	
1995									
Octubre	73	812.662	5	17.797	1	79	79	830.538	
Noviembre	87	1.133.485	6	11.581	1	905	94	1.145.971	
Diciembre	86	983.060	0	0	0	0	86	983.060	
1996									
Enero	81	846.386	5	17.512	4	1.206	90	865.104	
Febrero	62	750.840	6	19.072	2	708	70	770.620	
Marzo	113	1.103.559	0	0	3	648	116	1.104.207	
Abril	86	788.718	6	23.765	2	2.141	94	814.624	
Mayo	94	854.213	5	23.728	2	2.141	101	880.082	
Junio	77	880.638	6	20.803	2	949	85	902.390	
Julio	121	712.487	0	0	1	284	122	712.771	
Agosto	89	956.277	0	0	2	945	91	957.222	
Septiembre	79	696.117	0	0	1	1.527	80	697.644	
Octubre	77	738.143	5	17.797	0	0	82	755.940	
Noviembre	121	1.427.894	4	18.444	0	0	125	1.446.338	
Diciembre	98	918.303	3	4.019	1	89	102	922.411	
1997									
Enero	98	918.303	6	18.277	1	685	105	937.265	
Febrero	61	851.498	5	22.745	0	0	66	874.243	
Marzo	68	504.289	3	18.357	0	0	71	522.646	
Abril	80	1.990.499	4	5.134	0	0	84	1.995.633	
Mayo	88	828.171	0	0	0	0	88	828.171	
Junio	116	849.888	2	2.338	0	0	118	852.226	
Julio	134	769.397	0	0	1	1.113	135	770.510	
Agosto	104	750.635	0	0	1	1.113	105	751.748	
Septiembre	108	802.699	4	10.617	1	1.113	113	814.429	
Ac. últ. mes 96	802	7.589.235	28	104.880	19	10.549	849	7.704.664	
Ac. últ. mes 97	957	8.265.379	24	77.468	4	4.024	885	8.346.671	
% var. 97/96	6,9	8,9	-14,3	-26,1	-78,9	-81,8	4,2	8,3	

Fte.: Puertos del Estado. Autoridad Portuaria de Cartagena y elaboración propia

2.2.4

P E S C A C A P T U R A D A P U E R T O S R E G I Ó N (K g .)

	CARTAGENA	ÁGUILAS	C. DE PALOS	MAZARRÓN	SAN PEDRO DEL PINATAR	TOTAL
1987	867.851	1.224.701	41.089	1.660.577	219.180	4.013.398
1988	881.758	1.349.675	21.275	1.704.851	233.251	4.190.810
1989	795.000	1.020.584	13.243	2.159.749	244.340	4.232.926
1990	684.909	956.574	15.851	2.343.871	226.019	4.227.224
1991	1.909.551	1.202.361	44.535	2.293.082	309.738	5.759.267
1992	3.115.315	1.562.277	11.764	1.963.477	435.060	7.087.893
1993	3.539.532	1.392.949	18.448	1.743.088	419.680	7.113.697
1994	3.308.208	1.160.075	47.523	3.050.295	658.544	8.224.645
1995	2.572.967	2.020.686	29.705	3.347.361	656.756	8.627.475
1996	2.957.780	1.651.813	32.443	1.871.123	459.782	6.972.941
1995						
Octubre	280.028	153.727	838	423.009	32.848	890.450
Noviembre	240.296	111.686	889	90.098	198.792	641.561
Diciembre	209.148	84.685	1.970	300.613	34.166	630.582
1996						
Enero	211.361	276.399	1.281	170.739	35.539	697.319
Febrero	200.607	145.017	899	70.500	55.196	472.219
Marzo	248.099	80.068	1.197	173.237	20.627	523.228
Abril	220.849	91.866	1.223	169.049	17.793	500.780
Mayo	245.292	116.245	519	106.109	21.268	489.433
Junio	308.300	120.253	17.617	50.953	19.564	517.687
Julio	296.999	124.490	2.652	16.725	20.894	461.760
Agosto	273.970	113.846	2.131	29.279	17.686	436.912
Septiembre	214.056	90.551	1.829	534.860	14.400	855.696
Octubre	281.901	146.225	1.461	255.804	32.061	717.452
Noviembre	243.104	92.155	472	153.355	50.129	539.215
Diciembre	212.242	252.698	1.162	140.513	154.625	761.240
1997						
Enero	213.802	99.831	423	342.100	67.009	723.165
Febrero	250.830	72.475	1.538	221.229	60.064	606.136
Marzo	257.543	81.562	1.351	92.043	93.384	525.883
Abril	265.803	68.013	1.917	86.238	17.992	439.963
Mayo	269.465	53.792	3.880	46.969	22.147	396.253
Junio	305.632	96.216	27.292	17.461	14.273	460.874
Julio	343.530	83.724	2.549	38.728	26.292	494.823
Agosto	320.842	97.156	3.089	286.598	17.213	724.898
Septiembre	252.605	73.483	2.806	77.670	14.423	420.987
Ac. último mes 96	2.220.533	1.160.735	29.348	1.321.451	222.967	4.955.034
Ac. último mes 97	2.480.052	726.252	44.845	1.209.036	332.797	4.792.982
% var. 97/96	11,7	-37,4	52,8	-8,5	49,3	-3,3

Fu.: Puertos del Estado, Autoridad Portuaria de Cartagena y elaboración propia

2.3 T R A N S P O R T E T E R R E S T R E

2.3.1 M A T R I C U L A C I Ó N D E V E H Í C U L O S

	CAMIONES Y FURGONETAS	AUTOBUSES	TURISMOS	MOTOCICLETAS	TRACTORES	TOTAL
1985	3.158	38	12.081	879	171	16.327
1986	3.934	35	16.057	1.081	98	21.205
1987	5.764	47	21.923	1.302	210	29.246
1988	7.400	43	25.758	1.951	145	35.297
1989	8.042	43	28.883	2.586	197	39.751
1990	7.221	60	24.670	3.192	349	35.492
1991	6.020	43	21.874	3.438	271	31.646
1992	5.641	56	23.251	2.542	202	31.692
1993	3.949	40	17.172	1.517	148	22.826
1994	4.118	24	20.233	1.016	315	25.706
1995	4.731	60	19.142	976	588	25.497
1996	5.272	34	22.856	926	602	29.690
1995						
Julio	389	1	1.559	113	41	2.103
Agosto	304	6	1.319	79	35	1.743
Septiembre	328	6	1.220	74	75	1.703
Octubre	420	7	1.481	69	107	2.084
Noviembre	369	7	1.571	69	72	2.088
Diciembre	437	0	1.840	42	37	2.356
1996						
Enero	353	0	1.450	57	49	1.909
Febrero	356	1	1.617	70	39	2.083
Marzo	395	5	1.991	47	38	2.476
Abril	367	2	1.681	102	43	2.195
Mayo	500	1	2.013	70	33	2.617
Junio	422	3	2.051	94	45	2.615
Julio	546	2	2.509	124	51	3.232
Agosto	328	1	1.496	72	37	1.934
Septiembre	364	14	1.559	69	54	2.060
Octubre	589	2	2.260	91	69	3.011
Noviembre	521	2	1.899	78	97	2.597
Diciembre	531	1	2.330	52	47	2.961
1997						
Enero	505	1	1.973	71	78	2.628
Febrero	510	2	1.917	73	35	2.537
Marzo	494	3	2.257	99	49	2.902
Abril*	585	5	2.438	142	58	3.228
Mayo*	584	7	2.325	128	57	3.101
Junio*	576	8	2.594	141	54	3.373
Ac. último mes 96	2.040	12	9.353	383	198	11.986
Ac. último mes 97	2.749	25	11.531	563	253	15.141
% variación	34,8	108,3	23,3	52,2	27,8	26,3

Fte.: Jefatura Provincial de Tráfico de Murcia
* Datos provisionales

MATRICULACIÓN DE VEHÍCULOS. MURCIA
TURISMOS TOTAL VEHÍCULOS

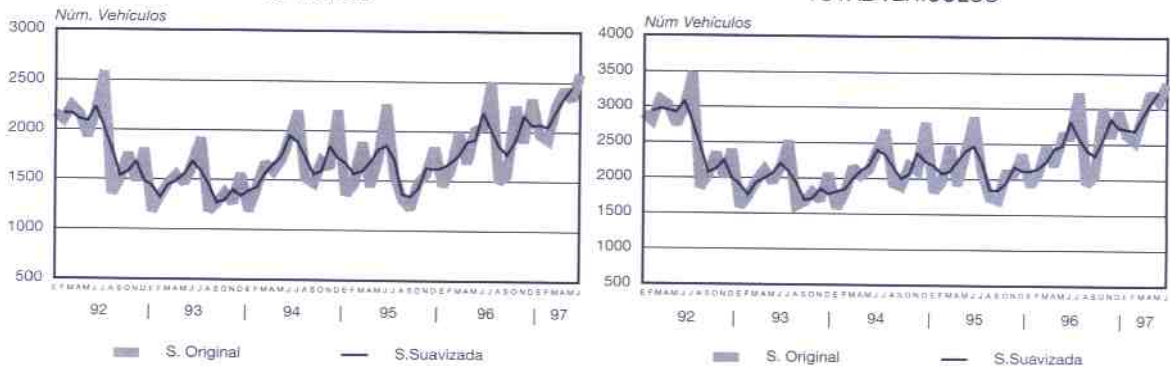

Series suavizadas mediante medias móviles trimestrales.

2.3.2

ACCIDENTES DE CIRCULACIÓN REGIÓN DE MURCIA

	ACCID. CON VÍCTIMAS			MUERTOS			HERIDOS		
	Carretera	Zona Urb.	Total	Carretera	Zona Urb.	Total	Carretera	Zona Urb.	Total
1988	1.253	1.042	2.295	129	22	151	2.098	1.176	3.274
1989	1.377	1.108	2.485	153	29	182	2.396	1.475	3.871
1990	1.202	1.170	2.372	136	55	191	2.135	1.608	3.743
1991	1.066	1.139	2.205	113	32	145	1.768	1.561	3.329
1992	878	941	1.819	103	26	129	1.501	1.223	2.724
1993	822	742	1.564	121	16	137	1.388	957	2.345
1994	741	728	1.469	106	22	128	1.206	937	2.143
1995	864	883	1.747	110	17	127	1.438	1.157	2.595
1996	848	764	1.612	94	24	118	1.483	987	2.470
1995									
Julio	107	63	170	17	3	20	196	90	286
Agosto	99	53	152	13	0	13	154	79	233
Septiembre	57	63	120	5	2	7	102	81	183
Octubre	76	71	147	6	1	7	127	96	223
Noviembre	62	100	162	6	1	7	98	131	229
Diciembre	69	55	124	15	0	15	123	80	203
1996									
Enero	60	67	127	5	2	7	111	91	202
Febrero	59	76	135	7	3	10	83	83	166
Marzo	53	73	126	4	4	8	96	90	186
Abril	71	76	147	6	1	7	109	91	200
Mayo	82	71	153	12	0	12	143	97	240
Junio	68	67	135	9	0	9	115	100	215
Julio	94	47	141	13	0	13	173	57	230
Agosto	67	56	123	8	4	12	134	81	215
Septiembre	54	63	117	5	1	6	99	82	181
Octubre	84	60	154	10	4	14	158	69	227
Noviembre	77	58	135	8	2	10	131	76	207
Diciembre	69	49	118	9	2	11	129	70	199
1997									
Enero*	66	71	137	12	2	14	104	89	193
Febrero*	68	82	150	4	1	5	108	108	216
Marzo*	92	51	143	15	3	18	158	64	222
Abril*	73	58	131	6	4	10	121	71	192
Mayo*	93	45	138	10	0	10	145	53	198
Junio*	90	59	149	8	3	11	148	74	222
Ac. últ. mes 96	325	363	688	34	10	44	542	452	994
Ac. últ. mes 97	482	366	848	55	13	68	784	459	1.243

Fte.: Jefatura Provincial de Tráfico de Murcia

* Víctimas a 30 días

2.3.3

PARQUE DE VEHÍCULOS CON TARJETA DE TRANSPORTE. REGIÓN DE MURCIA

TARJETAS DE TRANSPORTE					
	1993	1994	1995	1996	% var 96/95
Turismos	3.294	3.325	987	984	-0,30
Taxis	971	979	987	984	-0,30
Alquiler sin conductor	2.323	2.346	0	0	0,00
Autobuses	887	883	894	907	1,45
Serv. público	811	801	824	843	2,31
Serv. privado	76	82	70	64	-8,57
Mercancias	35.639	36.344	31.862	28.609	-10,21
Serv. público	6.367	6.056	5.395	5.324	-1,32
Serv. privado	26.532	27.462	23.302	19.838	-14,87
Tractores	584	456	391	302	-22,76
Tract. con conversión	2.156	2.370	2.774	3.145	13,37
Mixtos	312	343	376	558	48,40
Serv. Especiales	260	273	285	226	-20,70
TOTAL	40.392	41.168	34.404	31.284	-9,07

Fte.: Elaboración propia

2.3.4

ESTRUCTURA EMPRESARIAL DEL TRANSPORTE PÚBLICO DE MERCANCÍAS POR CARRETERA. EMPRESAS CON VEHÍCULOS PESADOS⁽¹⁾. REGIÓN DE MURCIA. 1996

	CON 1 VEHICULO	DE 2 A 5 VEHICULOS	DE 6 A 10 VEHICULOS	DE 11 A 20 VEHICULOS	DE 21 A 40 VEHICULOS	DE 41 A 60 VEHICULOS	MÁS DE 60 VEHICULOS	TOTAL
Número de Empresas	2.075	820	90	41	12	5	3	3.046
Con al menos un vehículo:								
- De Radio Nacional	1.348	676	81	39	12	5	3	2.164
- De Radio Comarcal	577	274	38	15	5	1	1	911
- De Radio Local	150	133	27	12	2	0	1	325
Número de vehículos	2.075	2.186	662	577	376	248	214	6.338
- De Radio Nacional	1.348	1.566	472	450	284	214	165	4.499
- De Radio Comarcal	577	424	116	62	46	34	37	1.296
- De Radio Local	150	196	74	65	46	0	12	543
Vehículos por Empresa	1,00	2,66	7,35	14,07	31,33	49,60	71,33	2,08
Carga Total de Empresas (2)	46.750	60.671	18.395	16.996	11.948	8.536	5.504	169.803
Carga Total de Vehículos (3)	45.604	60.123	18.243	16.918	11.926	8.535	6.494	167.846
- De Radio Nacional	35.227	50.229	15.467	14.624	10.002	7.435	5.645	138.632
- De Radio Comarcal	8.330	6.952	1.684	1.098	812	1.099	585	20.563
- De Radio Local	2.045	2.941	1.092	1.195	1.111	0	264	8.650
Año Medio de Matriculación	80	79	81	84	75	85	84	81
- De Radio Nacional	79	78	81	84	71	84	86	80
- De Radio Comarcal	80	79	79	80	82	90	78	81
- De Radio Local	87	88	88	86	90	0	86	87

Fuente: Elaboración propia

(1) El tamaño de la empresa viene dado por el número de vehículos pesados con autorización de transporte público

(2) La carga total viene expresada por la suma de las cargas de todos los vehículos (pesados y ligeros) de las empresas con al menos un vehículo pesado (miles de toneladas)

(3) Viene expresada por la suma de las cargas de los vehículos pesados (miles de toneladas)

2.4 T R A N S P O R T E F E R R O V I A R I O

2.4.1 C O R R E D O R C A R T A G E N A - M U R C I A - M A D R I D

AÑO/MES	NÚMERO DE VIAJEROS
1994 ⁽¹⁾	296.962
1995 ⁽²⁾	335.863
1996 ⁽²⁾	379.051
1997 ^(*)	
Enero*	32.241
Febrero*	29.230
Marzo*	35.438
Abril*	32.324
Mayo*	35.933
Junio*	36.324
Julio*	44.224
Agosto*	42.593
Septiembre*	41.967
Acumulado año 97	330.274

Fuente: RENFE

(1) datos obtenidos por el sistema FOCUS

(2) datos obtenidos por el sistema SIRE

(*) datos provisionales

**ESTADÍSTICA DE EDIFICACIÓN Y VIVIENDA.
INFORMACIÓN AMPLIADA 1996**

ESTADÍSTICA DE EDIFICACIÓN Y VIVIENDA. INFORMACIÓN AMPLIADA 1996

LICENCIAS CONCEDIDAS POR CLASE DE PROMOTOR. 1996					
	Murcia	%	Total Nacional	%	% Murcia s/T. Nacional
TOTAL	3.583	100,0	85.532	100,0	4,19
PROMOCIÓN PRIVADA	3.568	99,6	85.057	99,4	4,16
Sociedad Mercantil Privada	914	25,6	21.948	25,7	4,64
Sociedad Mercantil Pública, s.g.v., etc.	18	0,5	388	0,5	8,32
Cooperativa	60	1,7	721	0,8	5,76
Comunidad de Propietarios	42	1,2	729	0,9	4,09
Particular para uso propio	2.134	59,8	52.225	61,1	4,36
Promotor privado	368	10,3	8.445	9,9	5,32
Otros promotores	32	0,9	601	0,7	3,16
PROMOCIÓN PÚBLICA	15	0,4	475	0,6	8,33
Admón. del Estado	10	0,3	120	0,1	1,63
Admón. Autonómica	4	0,1	246	0,3	4,55
Admón. Provincial	1	0,0	22	0,0	0,00
Admón. Local	0	0,0	87	0,1	

LICENCIAS CONCEDIDAS SEGÚN NÚMERO DE EDIFICIOS DE NUEVA PLANTA A CONSTRUIR. 1996					
	Murcia	%	Total Nacional	%	% Murcia s/T. Nacional
TOTAL	2.695	100,0	61.372	100,0	4,39
1 Edificio	2.292	85,0	55.814	90,9	4,11
2 Edificios	105	3,9	2.147	3,5	4,89
3 Edificios	32	1,2	609	1,0	5,25
4 Edificios	39	1,4	628	1,0	6,21
5 y más Edificios	227	8,4	2.174	3,5	10,44

NÚMERO DE EDIFICIOS SEGÚN TIPO DE OBRA. 1996					
	Murcia	%	Total Nacional	%	% Murcia s/T. Nacional
TOTAL	6.318	100,0	118.268	100,0	5,34
NUEVA PLANTA:	5.497	100,0	82.719	100,0	5,93
- Vivienda	4.745	86,3	82.643	89,1	5,74
- Residencia colectiva	3	0,1	309	0,3	0,97
- Uso no residencial	749	13,6	9.767	10,5	7,67
REHABILITACIÓN:	589	100,0	18.818	100,0	3,13
- Vivienda	490	83,2	15.557	82,7	3,15
- Residencia colectiva	10	1,7	324	1,7	3,09
- Uso no residencial	89	15,1	2.937	15,6	3,03
DEMOLICIÓN:	232	100,0	6.731	100,0	3,45
- Vivienda	206	88,8	5.581	82,9	2,00
- Residencia colectiva	1	0,4	50	0,7	2,00
- Uso no residencial	25	10,8	1.100	16,3	2,27

EDIFICIOS DE NUEVA PLANTA, SEGÚN EL NÚMERO DE PLANTAS QUE POSEEN. 1996

	Murcia	%	Total Nacional	%	% Murcia s/T. Nacional
TOTAL	5.497	100,0	92.720	100,0	5,93
PLANTAS SOBRE RASANTE					
- 0 Plantas	0	0,0	81	0,1	0,00
- 1 Planta	1.668	30,3	21.148	22,8	7,89
- 2 Plantas	3.043	55,4	49.870	53,8	6,10
- 3 Plantas	458	8,3	13.827	14,9	3,31
- 4 y 5 Plantas	270	4,9	5.403	5,8	5,00
- 6 a 8 Plantas	57	1,0	2.040	2,2	2,79
- 9 a 11 Plantas	1	0,0	279	0,3	0,36
- 12 a 15 Plantas	0	0,0	59	0,1	0,00
- 16 y más	0	0,0	13	0,0	0,00
- Media	1,9		2,2		
PLANTAS BAJO RASANTE					
- 0 Plantas					
- 1 Planta	3.676	66,9	58.467	63,1	6,29
- 2 Plantas	1.783	32,4	32.517	35,1	5,48
- 3 y más	37	0,7	1.461	1,6	2,53
- Media	1	0,0	274	0,3	0,36
	0,3		0,4		

EDIFICIOS DE NUEVA PLANTA, SEGÚN EL NÚMERO DE VIVIENDAS. 1996

	Murcia	%	Total Nacional	%	% Murcia s/T. Nacional
TOTAL	4.745	100,0	82.643	100,0	5,74
- 1 Vivienda	4.111	86,6	67.497	81,7	6,09
- 2 Viviendas	162	3,4	3.422	4,1	4,73
- 3 a 5 Viviendas	151	3,2	2.990	3,6	5,05
- 6 a 10 Viviendas	135	2,8	3.686	4,5	3,66
- 11 a 20 Viviendas	143	3,0	3.151	3,8	4,54
- 21 a 50 Viviendas	43	0,9	1.890	2,3	2,28
- 51 y más Viviendas	0	0,0	7	0,0	0,00

VIVIENDAS SEGÚN % DEL TERRENO QUE OCUPARÁN LOS EDIFICIOS SOBRE EL SOLAR O PARCELA AFECTADO POR EL PROYECTO. 1996

	Murcia	%	Total Nacional	%	% Murcia s/T. Nacional
Total Viviendas	9.534	100,0	254.971	100,0	3,74
- Mayor del 50%	7.298	76,5	156.649	61,4	4,66
- Entre el 50% y el 33%	819	8,6	39.044	15,3	2,10
- Entre el 33% y el 25%	429	4,5	17.380	6,8	2,47
- Entre el 25% y el 15%	625	6,6	19.543	7,7	3,20
- Menor del 15%	363	3,8	22.355	8,8	1,62

VIVIENDAS CREADAS* SEGÚN TIPO DE OBRA. 1996					
	Murcia	%	Total Nacional	%	% Murcia s/T. Nacional
TOTAL	9.376	100,0	257.610	100,0	3,64
NUEVA PLANTA	9.540	100,4	256.151	99,2	3,72
- En edificios destinados a vivienda	9.534	100,3	254.971	98,7	3,74
- En edificios destinados a uso distinto de vivienda	6	0,1	1.180	0,5	0,51
REHABILITACIÓN	134	1,7	8.427	3,4	1,59
- En edificios destinados a vivienda	134	1,7	8.444	3,4	1,59
- Creadas	162	2,3	9.713	3,9	1,67
- Suprimidas	28	0,6	1.269	0,6	2,21
- En edificios destinados a uso distinto de vivienda	0	0,0	-17	0,0	0,00
- Creadas	0	0,0	92	0,1	0,00
- Suprimidas	0	0,0	109	0,1	0,00
DEMOLICIÓN VIVIENDAS SUPRIMIDAS	298	2,1	6.968	2,6	4,28
- En edificios destinados a vivienda	294	2,0	6.671	2,5	4,41
- En edificios destinados a uso distinto a vivienda	4	0,0	297	0,1	1,35

(*) Viviendas creadas = viviendas nuevas + rehabilitadas - demolidas.

SUPERFICIES OCUPADAS Y AFECTADAS (EN MILES M ²) EN EDIFICIOS DE NUEVA PLANTA. 1996					
	Murcia	%	Total Nacional	%	% Murcia s/T. Nacional
SUPERFICIE SOBRE EL TERRENO QUE OCUPA LA EDIFICACIÓN SEGÚN EL USO DEL EDIFICIO	917	100,0	17.960	100,0	5,11
Total Edificación Residencial:	613	70,1	12.923	72,5	4,74
- Vivienda	611	69,8	12.659	70,9	4,83
- Residencia colectiva	2	0,3	264	1,6	0,76
No Residencial	304	29,9	5.037	27,5	6,04
SUPERFICIE DEL TERRENO SOLAR O PARCELA AFECTADA POR EL PROYECTO	2.663	100,0	117.921	100,0	2,26
Total Edificación Residencial:	1.860	63,6	70.006	64,0	2,66
- Vivienda	1.856	63,3	68.443	61,8	2,71
- Residencia colectiva	4	0,3	1.563	2,2	0,26
No Residencial	803	36,4	47.915	36,0	1,68

PLAZAS DE GARAJE DESTINADAS A VIVIENDA. 1996					
	Murcia	%	Total Nacional	%	% Murcia s/T. Nacional
Total de viviendas	9.534	100,0	254.971	100,0	3,74
Viviendas en edificios con garaje	6.694	70,2	173.639	68,1	3,86
Plazas de garaje en esos edificios	8.105	85,0	212.335	83,3	3,82
Plazas de garaje por vivienda	0,85		0,83		



Región de Murcia
Consejería de Política Territorial y Obras Públicas