

**CATEGORÍA.** Alevín y Benjamín.

**HORARIO.** Acreditación a partir de las 9:45 horas por los árbitros. Inicio de la competición a las 10:00 horas.

**INSTALACIÓN.** Pabellón Príncipe Felipe de Borbón y Grecia. San Javier.

**INSCRIPCIÓN.** NO hace falta inscripción específica para este evento.

**NORMATIVA TÉCNICA.** Se aplicará la normativa técnica aprobada por Resolución de la Dirección General de Deportes de 7 de septiembre de 2017, modificada por el Reglamento de Competición elaborado por las federaciones correspondientes de la Región de Murcia. Pueden obtener una copia de las mismas en la siguiente dirección de Internet: <http://deportes.carm.es/>

**DOCUMENTACIÓN.** Los delegados de los equipos o, en su caso, los deportistas individualmente, deberán aportar la siguiente documentación:

a) Ficha deportiva en el modelo facilitado por la Dirección General de Deportes, cumplimentada en todos sus apartados y diligenciada por el centro educativo al que pertenezca el deportista. La ficha deportiva podrá ser sustituida por cualquiera de los siguientes documentos: DNI, pasaporte, tarjeta de residencia o permiso de conducir. Estos documentos deben ser originales. No se admitirán duplicados, fotocopias, ni resguardos de solicitud de estos documentos.

b) Formulario de inscripción para la jornada en el impreso oficial, validado por el Ayuntamiento correspondiente, por la organización o bien por la propia Dirección General de Deportes.

**TROFEOS Y PREMIOS.** Se entregará trofeo a los equipos clasificados en 1º y 2º lugar y medallas a todos sus componentes. No se entregarán las medallas o trofeos a los deportistas o equipos que no se acrediten.

**CLASIFICACIÓN.** Los resultados pueden consultarse en: <http://deportes.carm.es/>

**INFORMACIÓN ADICIONAL.** Los equipos que figuran como visitantes deberán disponer de dos juegos de camisetas o petos numerados. Todos los equipos deben disponer de balones para el calentamiento.

**CONTACTA CON LA ORGANIZACIÓN.**

En horario de oficina al tf. 968 365 321/ 968 36 53 24  
El día de la jornada al tf. 692 104 717/ 695 695 185

Región de Murcia  
Consejería de Educación  
Juventud y Deportes



## FINAL REGIONAL ALEVÍN y BENJAMÍN



AYUNTAMIENTO DE SAN JAVIER



Federación de Fútbol  
de la Región de Murcia



# PROGRAMA



19 DE MAYO 2018  
**SAN JAVIER**

**INFORMACIÓN**

**DIRECCIÓN GENERAL DE DEPORTES**

968 36 53 24/ 968 36 53 21

<http://deportes.carm.es/>

**CONCEJALÍA DE DEPORTES DEL AYUNTAMIENTO DE SAN JAVIER**

968 573 105

**CONTACTA CON LA ORGANIZACIÓN:**

En horario de oficina al telf.: 968 365 324

El día de la jornada al telf.: 692 104 717/695 695 185

## PROGRAMA DE COMPETICIÓN

HORARIO	
09:45 h	Acreditación de los equipos de las primeras finales por los árbitros
10:00 h	Inicio de las primeras Finales
11:00 h	Acreditación de los equipos de las segundas finales por los árbitros
11:15 h	Inicio de las segundas Finales
12:45 h	Entrega de trofeos conjunta en el Pabellón Príncipe Felipe de Borbón y Grecia



## BALONCESTO ALEVIN MASCULINO

### PABELLON PRÍNCIPE FELIPE DE BORBÓN Y GRECIA 2º TERCIO

HORA	EQUIPO A	RESULTADO		EQUIPO B
10:00	C MARIA MAROTO (MURCIA)	36	29	CP NTR SRA DE BELEN (MURCIA)



C MARIA MAROTO (MURCIA)

CP NTR SRA DE BELEN (MURCIA)

## BALONCESTO ALEVIN FEMENINO

### PABELLON PRÍNCIPE FELIPE DE BORBÓN Y GRECIA 2º TERCIO

HORA	EQUIPO A	RESULTADO		EQUIPO B
11:15	C MADRE DE DIOS (LORCA)	26	31	C MARISTAS LA FUENSANTA (MURCIA)

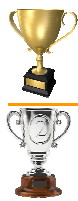

C MARISTAS LA FUENSANTA (MURCIA)

C MADRE DE DIOS (LORCA)



## BALONMANO ALEVIN FEMENINO

### PABELLÓN AUXILIAR PISTA 2

HORA	EQUIPO A	RESULTADO		EQUIPO B
10:00	C SAN LORENZO (MURCIA)	<b>16</b>	<b>18</b>	CP NTR SRA DE FATIMA (MOLINA DE S)



CP NTR SRA DE FATIMA (MOLINA DE SEGURA)

C SAN LORENZO (MURCIA)

## BALONMANO ALEVIN MASCULINO

### PABELLÓN AUXILIAR PISTA 2

HORA	EQUIPO A	RESULTADO		EQUIPO B
11:15	C SAN LORENZO (MURCIA)	<b>17</b>	<b>21</b>	CP JOAQUIN TENDERO (AGUILAS)



CP JOAQUIN TENDERO (AGUILAS)

C SAN LORENZO (MURCIA)



## FÚTBOL SALA ALEVIN FEMENINO

### PABELLÓN DEL IES RUIZ DE ALDA

HORA	EQUIPO A	RESULTADO		EQUIPO B
10:00	CP LUIS COSTA (MURCIA)	<b>1</b>	<b>2</b>	CP LA CRUZ (TOTANA)



CP LA CRUZ (TOTANA)

CP LUIS COSTA (MURCIA)

## FÚTBOL SALA ALEVIN MASCULINO

### PABELLÓN DEL IES RUIZ DE ALDA

HORA	EQUIPO A	RESULTADO		EQUIPO B
11:15	CP SAN PEDRO APOSTOL (SAN PEDRO)	<b>1</b>	<b>2</b>	CP NTR SRA DE BELEN (MURCIA)

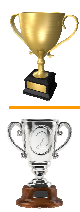

CP NTR SRA DE BELEN (MURCIA)

CP SAN PEDRO APOSTOL (SAN PEDRO DEL PINATAR)



## VOLEIBOL ALEVIN MASCULINO

**JUEVES 24 DE MAYO. PABELLÓN FCO DE GOYA (Molina de Segura)**

HORA	EQUIPO A	RESULTADO		EQUIPO B
17:00	CP GREGORIO MIÑANO (MOLINA D	<b>0</b>	<b>2</b>	CP ANTONIO BUITRAGO (CIEZA)



[CP ANTONIO BUITRAGO \(CIEZA\)](#)

[CP GREGORIO MIÑANO \(MOLINA DE SEGURA\)](#)

## VOLEIBOL ALEVIN FEMENINO

**PABELLON PRÍNCIPE FELIPE DE BORBÓN Y GRECIA 1º TERCIO**

HORA	EQUIPO A	RESULTADO		EQUIPO B
10:00	CP RICARDO CAMPILLO (SANTOMERA)	<b>2</b>	<b>0</b>	CEIP VIRGEN DE LAS HUERTAS (LORCA)



[CP RICARDO CAMPILLO \(SANTOMERA\)](#)

[CEIP VIRGEN DE LAS HUERTAS \(LORCA\)](#)



## MULTIDEPORTE

### PABELLON AUXILIAR PISTA 1

HORA	EQUIPO A	RESULTADO		EQUIPO B
10:00	C CIUDAD DEL SOL (LORCA)	0	2	CP MAESTRO FCO B. M. (MOLINA DE SEGURA)



CP MAESTRO FCO B. MARTINEZ (MOLINA DE SEGURA)

C CIUDAD DEL SOL (LORCA)



## BALONCESTO 3x3 ALEVIN FEMENINO

### PABELLON AUXILIAR PISTA 1 (CAMPO 1)

HORA	EQUIPO A	RESULTADO		EQUIPO B
11:15	CBM JOSE MARÍN (CIEZA)	12	3	CP SEVERO OCHOA (SAN JAVIER)
11:45	CP SEVERO OCHOA (SAN JAVIER)	2	15	CP LUIS COSTA (MURCIA)
12:15	CP LUIS COSTA (MURCIA)	8	12	CBM JOSE MARÍN (CIEZA)



CBM JOSE MARÍN (CIEZA)

CP LUIS COSTA (MURCIA)

CP SEVERO OCHOA (SAN JAVIER)

## BALONCESTO 3x3 ALEVIN MASCULINO

### PABELLON AUXILIAR PISTA 1 (CAMPO 2)

HORA	EQUIPO A	RESULTADO		EQUIPO B
11:15	CP SEVERO OCHOA (SAN JAVIER)	<b>13</b>	<b>9</b>	CEIP NTR SRA DE FATIMA (MOLINA DE S)
11:45	CEIP NTR SRA DE FATIMA (MOILNA DE)	<b>1</b>	<b>21</b>	CBM JOSE MARÍN (CIEZA)
12:15	CBM JOSE MARIN (CIEZA)	<b>16</b>	<b>9</b>	CP SEVERO OCHOA (SAN JAVIER)



CBM JOSE MARÍN (CIEZA)



CP SEVERO OCHOA (SAN JAVIER)



CEIP NTR SRA DE FATIMA (MOLINA DE SEGURA)

## BALONCESTO 3x3 BENJAMIN

### PABELLON AUXILIAR PISTA 1 (CAMPO 3)

HORA	EQUIPO A	RESULTADO		EQUIPO B
11:15	CP LUIS COSTA (MURCIA)	<b>21</b>	<b>10</b>	CP JOSE Mª LA PUERTA (CARTAGENA)
11:45	CP JOSE Mª LA PUERTA (CARTAGENA)	<b>9</b>	<b>8</b>	CC LOS OLIVOS (MOLINA DE SEGURA)
12:15	CC LOS OLIVOS (MOLINA DE SEGURA)	<b>11</b>	<b>10</b>	CP LUIS COSTA (MURCIA)



CP LUIS COSTA (MURCIA)



CP JOSE Mª LA PUERTA (CARTAGENA)



CC LOS OLIVOS (MOLINA DE SEGURA)

**POLIDEPORTIVO MUNICIPAL DE SAN JAVIER**

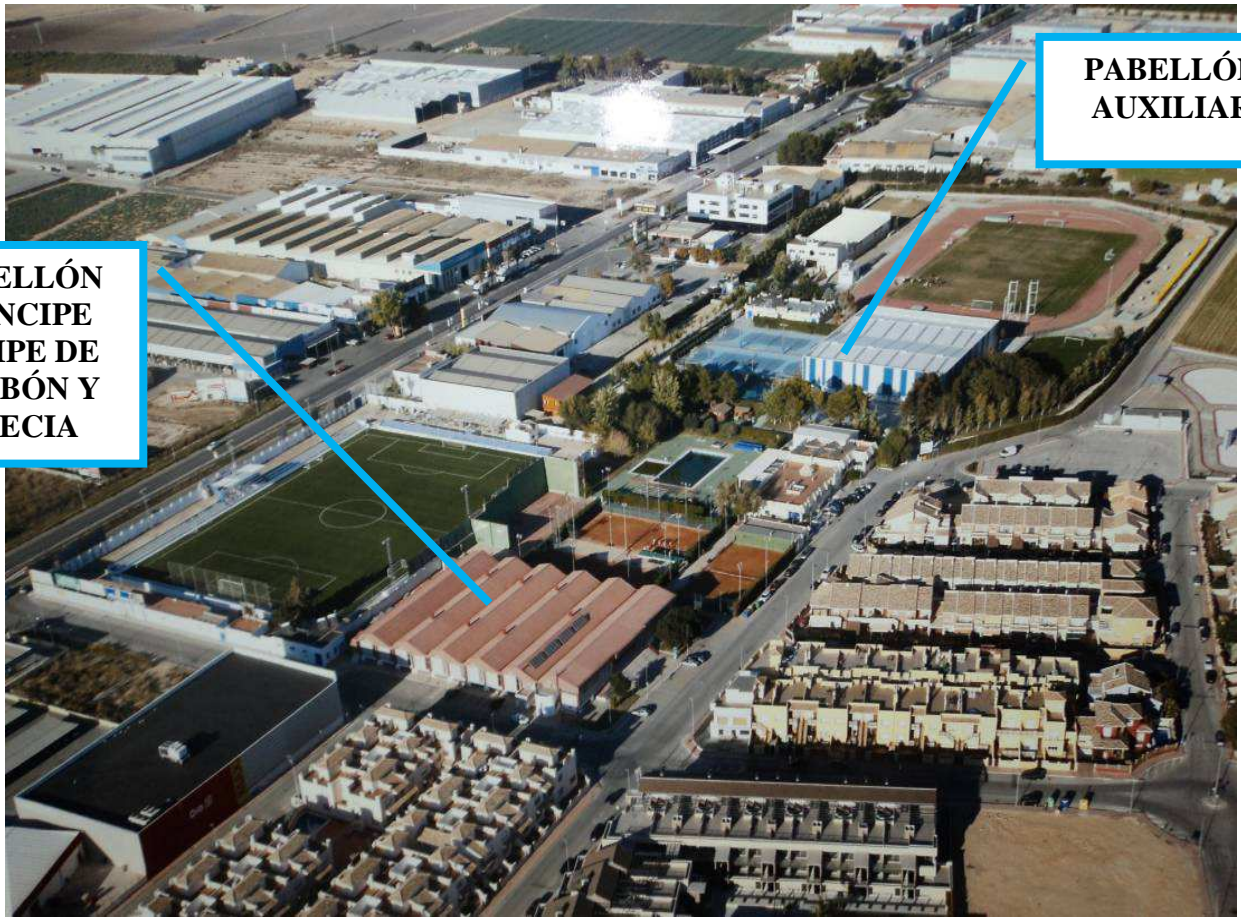

**PABELLÓN PRÍNCIPE FELIPE DE BORBÓN Y GRECIA**

**PABELLÓN AUXILIAR**

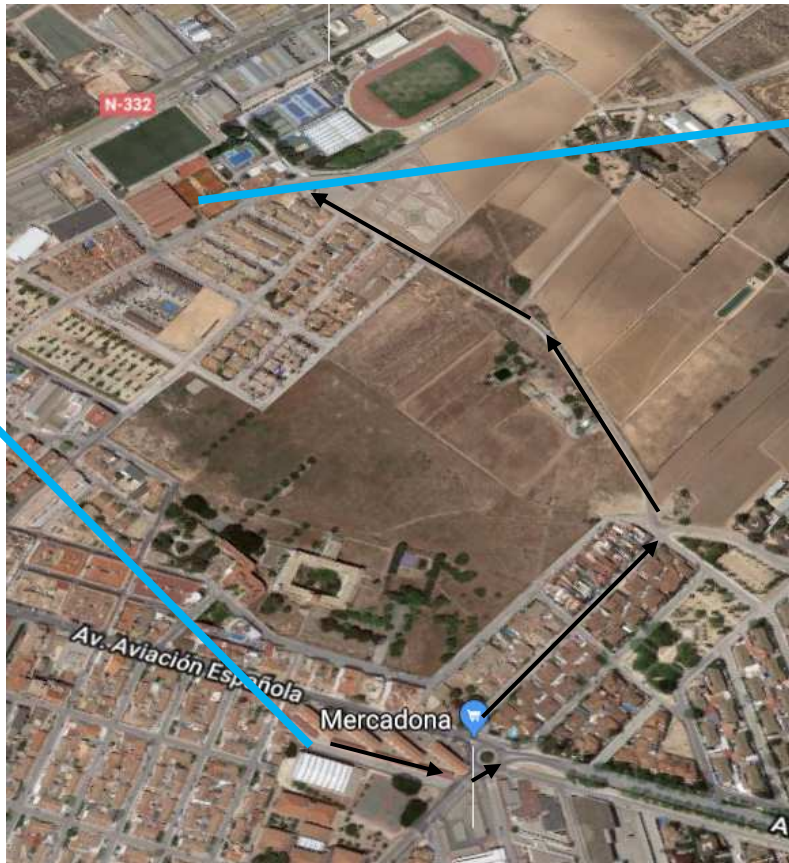

**POLIDEPORTIVO MUNICIPAL DE SAN JAVIER**

**PABELLÓN IES RUIZ DE ALDA**