



Región de Murcia
Consejería de Fomento e Infraestructuras

Dirección General de Carreteras

MEMORIA AFOROS 2019





INDICE

1.- OBJETIVO.....	3
2.- METODOLOGÍA.....	3
2.1. Expansión de muestras. Definición y asignación de afinidades. Coeficientes de afinidad.....	3
2.2. Cálculo de la Intensidad Media Diaria (IMD).....	4
3.- LA RED DE ESTACIONES DE AFOROS DE LA REGION DE MURCIA.....	4
4.- RESULTADOS CAMPAÑA 2019	6
4.1. IMDs, intensidades mensuales y tráfico de vehículos de gran tonelaje...	6
4.2. Velocidades Medias.....	7
4.3. Análisis de tráfico del año 2019.....	7
4.4. Equipo de Trabajo.....	9
<i>ANEXO I: TABLAS DE DATOS</i>	10
Tráfico por Estación	11
Tráfico por Carretera.....	12
Tráfico por IMD	13
Tráfico por IMD PESADOS	14
<i>ANEXO II: MAPAS</i>	15
MAPA IMD AÑO 2019	16
<i>ANEXO III: CARACTERIZACIÓN DE ESTACIONES PERMANENTES</i>	17
<i>ANEXO IV: EVOLUCIÓN DE TRÁFICO</i>	18
Evolución Tráfico 2015-2019	19



1.- OBJETIVO.

El objetivo de este Plan de Aforos es describir lo más fielmente posible la distribución del tráfico que circula sobre la Red de Carreteras. Como dato fundamental para la descripción de este tráfico se obtiene la Intensidad Media Diaria (IMD) de las carreteras, descompuesta entre vehículos ligeros y pesados.

Otro dato que se obtiene es la Velocidad. Esta solamente es posible obtenerla en las estaciones fijas, por lo que no existen datos de todas las carreteras de la Región.

2.- METODOLOGÍA

La división de la red de carreteras en un determinado número de tramos se realiza siguiendo el criterio de que exista un tráfico homogéneo en todo el tramo por lo que se puede asumir que esta misma cantidad se mantiene constante a lo largo de todo ese tramo. Del grado de discretización de estos tramos dependerá la precisión de los resultados obtenidos al manejar esta hipótesis.

La frecuencia de aforos que se asignen a cada tramo determina la tipología de la estación, que puede ser una de las siguientes:

Conocer el tráfico en cada uno de los tramos supondría su aforo de forma permanente, con lo que al cerrar la campaña se obtendría la IMD como media de las 365 intensidades diarias medidas. Desde el punto de vista de la asignación racional de recursos esto es inviable, por lo tanto se recurre al muestreo estadístico para la obtención de IMDs. Dicho muestreo se plasma mediante la determinación de los cuatro tipos de estación siguientes:

Permanente:	Afora durante 365 días del año.
Primaria:	Afora durante 7 días en meses alternos.
Secundaria:	Afora durante 1 día laborable en meses alternos.
De cobertura:	Afora durante 1 ó 2 laborables al año.

2.1. Expansión de muestras. Definición y asignación de afinidades. Coeficientes de afinidad.

La pérdida de representatividad de las muestras debe de compensarse mediante la expansión de las mismas, lo cual se consigue con la designación de afinidades entre estaciones de aforo. Esta relación de afinidad presupone que las variaciones de IMD entre los días laborables y festivos y entre los diferentes meses del año son similares.

Estas variaciones se reflejan mediante varios tipos de coeficientes. Estos son:

Coeficiente K: Relaciona, en un día laborable, el tráfico registrado desde las 6 a las 22 horas con el que se registra desde las 8 a las 14 horas.

Coeficiente N: Relaciona, en un día laborable, el tráfico registrado durante las 24 horas del día con el que se registra entre las 6 y las 22 horas.



Coeficiente L: Relaciona la intensidad media anual en días laborables con la intensidad media mensual de los días laborables.

Coeficiente S: Relaciona la IMD anual con la intensidad media de los días laborales del año.

La toma de datos de cada una de las estaciones, realizada por este servicio es de, como mínimo, 24 horas, por lo que los coeficientes de afinidad N y K no se tiene en cuenta para el cálculo de IMD.

2.2. Cálculo de la Intensidad Media Diaria (IMD).

Una vez asignadas las afinidades de cada tramo, realizados los muestreos correspondientes según el tipo de estación y calculados los coeficientes de afinidad, se procede al cálculo de la Intensidad Media Diaria de cada uno de los tramos.

Si IM es la intensidad diaria media obtenida de los registros realizados en una estación de aforos a lo largo del año (media de todas las ID tomadas), según el modelo que se está definiendo, la IMD se calculará de la siguiente manera:

En estaciones permanentes: $IMD = IM$

En estaciones primarias: $IMD = IM$

En estaciones secundarias: $IMD = IM * S$

En estaciones de cobertura: $IMD = IM * Lm * S$

3.- LA RED DE ESTACIONES DE AFOROS DE LA REGION DE MURCIA

La red de estaciones de aforos de la Región de Murcia está constituida por dos tipos básicos de estaciones: estaciones donde se realiza la toma de datos mediante estaciones de medición de inducción magnética (estaciones fijas) y estaciones donde se realiza la toma de datos mediante dispositivos portátiles, principalmente tubos neumáticos.

De los tramos en los que se ha dividido la red de carreteras de la Región de Murcia, en 357 se presentan estaciones de aforos fijas, que aportan datos tanto de intensidad de tráfico como de velocidad, tipo de vehículos, tráfico por carril o tráfico por sentido.

En el resto de las 58 aforadas, se han usado estaciones portátiles, las cuales aportan datos de intensidad de vehículos principalmente.

3.1. El muestreo del Plan de aforos de 2019

Siguiendo los criterios presentados en el apartado 2. para la campaña de aforos 2018 se ha diseñado un plan de aforos con una distribución de muestreo de estaciones como muestra la siguiente tabla:



	Permanentes	Primarias	Secundarias	Cobertura	Total
Estaciones	18	52	177	140	387
Días	365	42	6	2	
Muestra	6570	2184	1062	280	10096

Las estaciones de aforos fijas pueden sufrir algún tipo de avería (rotura de espiras, rotura de aforador, fallo de baterías o accidentes que afectan a las estaciones), o la carretera en la que se encuentra esté en obras o cortada al tráfico. Estas se han subsanado repitiendo los aforos en el caso de primarias, secundarias y cobertura.

En este sentido, cabe mencionar que:

1.- Estaciones nuevas que se han aforado en 2019 por primera vez:

Nº	ESTACIÓN	CTRA.	P.K.	DENOMINACIÓN	TÉRMINO
1	E-565	RM-16	2+800	DE A-30 A AEROPUERTO	MURCIA
2	E-566	RM-17	1+400	DE AEROPUERTO A A-30	MURCIA

2.- Cambio de ubicación de estaciones

Nº	ESTACIÓN	CTRA.	P.K.	DENOMINACIÓN	TÉRMINO
1	E-541	RM-E12	7+500	DE FUENTE ALAMO A BALSAPINTADA	F. ALAMO
2	E-545	RM-E15	0+900	DE FUENTE ALAMO A LAS PALAS	F. ALAMO

3.- Cambio de término municipal:

1	E-418	RM-315	5+100	DEL PARETON A RM-2	TOTANA
---	-------	--------	-------	--------------------	--------

4.- Estaciones de cobertura con goma que durante el año 2019 se ha procedido a la construcción de espiras:

1	E-146	RM-A9	1+400	DE ABAANILLA A MACISVENDA	ABANILLA
---	-------	-------	-------	------------------------------	----------

5.- Estaciones suprimidas:

1	E-279	RM-B7	1+100	DE LORQUI A LA ESTACION	LORQUI
---	-------	-------	-------	----------------------------	--------

6.- Estaciones no aforadas por obras o roturas:

1	E-638	RM-F6	1+900	DE RM-300 ^a RM-302	MURCIA
---	-------	-------	-------	-------------------------------	--------



2	E-462	RM-3	28+800AUTOVIA MAZARRON-TOTANA	MAZARRON
3	E-442	RM-D8	2+500DE CAMPICO LOPEZ A RM-D7	LORCA

Teniendo en cuenta lo anterior la distribución real de los aforos realizados este año 2018 son:

	Permanentes	Primarias	Secundarias	Cobertura	Total
Estaciones	18	52	177	140	387
Muestra	6570	2184	1062	280	10096

4.- RESULTADOS CAMPAÑA 2019

4.1. IMDs, intensidades mensuales y tráfico de vehículos de gran tonelaje

La obtención de las IMDs constituye el objetivo principal del plan de aforos anual que desarrolla el Servicio de Explotación y Seguridad Vial de la Dirección General de Carreteras. Estas IMDs son el dato estadístico principal para caracterizar el tráfico de cada uno de los tramos en los que se divide la red de carreteras de la Región de Murcia, y como se ha explicado anteriormente, se obtiene tras el análisis y tratamiento de los datos obtenidos a lo largo de todo el año.

Todos los datos han sido validados comparándolos con datos previos, y en caso de detectar anomalías, han sido éstas investigadas y corregidas. Con los datos de todo el año, se calculan los coeficientes de afinidad y con ellos se procede a la anualización o expansión de muestras.

En las estaciones permanentes y en las estaciones primarias, la IMD se obtiene como media de los datos recogidos. En las estaciones secundarias, esta media se multiplica por el coeficiente de festivos S que le corresponda para obtener su IMD. En las de cobertura se multiplica el tráfico diario registrado por el correspondiente coeficiente de estacionalidad L y de festivos S.

Otro dato relevante en el estudio de las carreteras es el índice de vehículos pesados que se presenta en cada una de ellas. El tráfico de pesados influye en el dimensionamiento de los firmes y marca en mayor medida la vida útil de los mismos, siendo determinante en los ciclos de las actividades de conservación.

En la explotación del plan de aforos, la obtención de esta variable se realiza mediante la medida de la longitud de los vehículos. Para trasladar esta longitud al tipo de vehículos, se conviene que los vehículos registrados cuya longitud es superior a 6 metros son vehículos de gran tonelaje. Se ha llegado a este convenio por observación del tráfico circulante por una sección y contraste con el registro de longitud realizado por el contador.

Complementariamente al resultado analizado de IMD y el índice de vehículos pesados, se calculan también intensidades de tráfico para cada mes. Estas intensidades mensuales son calculadas



con los mismos coeficientes y las mismas afinidades que han sido utilizadas para calcular la IMD y, aunque no dejan de ser una abstracción de los resultados, sirven como una medida orientativa de qué intensidad se ha dado durante ese mes en cada uno de los tramos definidos.

4.2. Velocidades Medias.

Desde el año 2011, conjuntamente al cálculo de las IMDs de la Red de Carreteras de la Región de Murcia, se calculan también los datos de las velocidades medias de ligeros y pesados.

Estos datos son recogidos por las estaciones fijas, por lo que no se ofrecen para las estaciones de cobertura, por ser estas móviles.

4.3. Análisis de tráfico del año 2019.

Una forma de evaluar la demanda de tráfico de nuestras carreteras, es obtener la cantidad de kilómetros que se recorren anualmente. Este sencillo cálculo se puede realizar a partir de las IMDs de cada tramo, pues se asume que es la intensidad del día medio del año, por lo que el número de kilómetros recorridos anualmente será el producto de cada IMD por la longitud del tramo y por el número de días del año.

En esta variable, además del tráfico, interviene la longitud de la red de carreteras. A la hora de comparar resultados con campañas de años anteriores, hay que tener esto en cuenta, pues variaciones en la longitud de la red aforada van a influir en la evolución del tráfico acumulado anual.

Como posibles causas de que la red aforada sufra variaciones se tendrían:

1. Tramos en obras cerrados al tráfico.
2. Tramos con malfuncionamiento en la estación de aforos habiendo sido imposible la reparación para esta campaña.
3. Pérdidas de longitud de red por transferencias de titularidad de carreteras o tramos a otras administraciones.
4. Aumento de longitud por transferencias desde otras administraciones.
5. Aumento de longitud por construcción o modificación de carreteras.

Frente a estas variaciones en la longitud de red aforada, y con el objetivo de aportar cada año datos que sean fácilmente comparables con años anteriores, en los supuestos a) y b) se procede a calcular los datos con los últimos datos disponibles de IMD.

Los resultados globales en la campaña de 2018 han sido los siguientes:



TRÁFICO REGISTRADO EN EL AÑO 2019 EN LA RED DE CARRETERAS DE LA REGION DE MURCIA

Intervalo de IMD	Longitud (km)	IMD media	Veh-km anuales	% pesados
< 50 veh/d	71,31	42	1.160.839	10,38
50 - 99 veh/d	95,34	83	2.955.771	4,62
100 - 249 veh/d	157,99	173	9.967.197	5,92
250 - 499 veh/d	221,29	353	27.692.993	8,21
500 - 999 veh/d	349,65	727	95.861.409	9,35
1000 - 1999 veh/d	555,64	1.468	298.671.006	9,25
2000 - 4999 veh/d	654,60	3.253	763.413.659	10,02
5000 - 9999 veh/d	346,31	6.930	875.991.312	9,36
>10000 veh/d	191,80	15.282	1.159.600.536	7,53
Total	2.643,93	3.146	3.235.314.722	

La longitud total de la red de carreteras competencia de la Comunidad Autónoma de la Región de Murcia es de 2.863 kilómetros, de los cuales se han aforado 2.644 kilómetros, lo que supone el 92,35 % del total de la red.



4.4. Equipo de Trabajo

En la Consejería de Fomento e Infraestructuras se redacta anualmente este Plan de Aforos. El desarrollo y ejecución de estos trabajos se realiza con personal propio de la administración.

Dicho personal, con amplia experiencia en los trabajos de aforos, esta integrado en la estructura funcional del Servicio de Explotación y Seguridad Vial de la Dirección General de Carreteras.

En la toma de datos y realización de esta memoria anual han intervenido:

Coordinación del Trabajo:

Isaías García Salcedo

Tratamiento de datos y redacción del Informe:

Miguel García Guillamón

Sergio Orellana Gallego

José Antonio Martínez López

Aforadores de Campo:

José Gambín Zaragoza

Consolación Illán Hernández

José Javier Plaza Navarro

Operarios de Conservación y Mantenimiento:

José María Marín Pons

Enrique Navarro Espinel



Región de Murcia
Consejería de Fomento
E Infraestructuras
Dirección General de Carreteras

SERVICIO DE EXPLOTACION Y SEGURIDAD VIAL

Plaza de Santoña, 6
300071 – Murcia.

www.carm.es/cpt/

ANEXO I: TABLAS DE DATOS



Región de Murcia
Consejería de Fomento
E Infraestructuras
Dirección General de Carreteras

SERVICIO DE EXPLOTACION Y SEGURIDAD VIAL

Plaza de Santoña, 6
300071 – Murcia.

www.carm.es/cpt/

Tráfico por Estación



Región de Murcia

Consejería de Fomento
e Infraestructuras

Dirección General de Carreteras

Tráfico por estación 2019

Plaza de Santoña, 6
30071-Murcia

www.carm.es/cpt/

Nº Estación	Municipio	Carretera	Tipo	Longitud	Año 2019			
					IMD	IMD lig	IMP pes	% pes.
102	BLANCA	RM-402	SECUND	3080	4169	3795	374	9
103	JUMILLA	RM-403	COBERT	15964	723	642	81	11
104	YECLA	RM-404	SECUND	987	1582	1491	91	6
105	YECLA	RM-404	COBERT	16964	250	233	17	7
106	YECLA	RM-404	COBERT	8526	258	242	16	6
107	ABANILLA	RM-410	SECUND	7813	902	854	48	5
109	ABANILLA	RM-410	SECUND	2888	1337	1233	104	8
110	MOLINA	RM-411	SECUND	6557	4915	4400	515	10
111	FORTUNA	RM-411	SECUND	7276	3130	2791	339	11
112	ABANILLA	RM-412	SECUND	6209	2580	2036	544	21
113	ABANILLA	RM-413	SECUND	4538	2773	2091	682	25
114	MURCIA	RM-414	PRIM	3763	10623	9469	1154	11
115	ABANILLA	RM-414	PERM	5771	3446	3054	392	11
116	SANTOMERA	RM-414	PRIM	6011	8175	7135	1040	13
118	FORTUNA	RM-423	SECUND	4258	1466	684	782	53
119	FORTUNA	RM-A7	SECUND	5598	2534	2056	478	19
120	FORTUNA	RM-423	PERM	5137	2526	1837	689	27
121	YECLA	RM-426	COBERT	15755	922	857	65	7
122	YECLA	RM-424	PRIM	18731	1628	1381	247	15
123	SANTOMERA	RM-423	SECUND	2970	7466	6472	994	13
124	FORTUNA	RM-423	PRIM	9354	5595	4804	791	14
125	FORTUNA	T-423	SECUND	4270	4706	4246	460	10
126	FORTUNA	T-423	SECUND	4206	3398	3156	242	7
127	ABANILLA	RM-423	SECUND	4762	1423	1161	262	18
128	ABANILLA	RM-422	SECUND	9540	1587	1313	274	17
129	JUMILLA	RM-714	PRIM	15312	2532	2005	527	21
131	JUMILLA	RM-428	SECUND	13979	1491	1223	268	18
132	JUMILLA	RM-427	SECUND	14887	2131	1890	241	11
133	YECLA	RM-425	PRIM	6328	11406	10121	1285	11
134	ABANILLA	RM-422	SECUND	3990	2510	1934	576	23
142	MURCIA	RM-A4	PRIM	1808	19979	18522	1457	7
143	FORTUNA	RM-A5	SECUND	1967	2390	2183	207	9
144	MURCIA	RM-A5	PERM	9395	15118	14710	408	3
145	FOTUNA	RM-A7	SECUND	2117	2308	2101	207	9
146	ABANILLA	RM-A9	COBERT	12632	373	348	25	7
147	ABANILLA	RM-A30	COBERT	13146	314	304	10	3
148	ABANILLA	RM-A10	COBERT	7568	570	521	49	9
149	ABARAN	RM-A10	COBERT	17254	243	235	8	3
150	YECLA	RM-A11	COBERT	20646	47	44	3	6
151	JUMILLA	RM-A12	COBERT	11612	315	300	15	5
152	YECLA	RM-A14	COBERT	4590	78	74	4	5
153	JUMILLA	RM-A15	COBERT	21406	1464	1397	67	5
154	JUMILLA	RM-A16	COBERT	2271	446	428	18	4
155	ABANILLA	RM-A16	COBERT	11307	181	178	3	2
156	FOTUNA	RM-A17	SECUND	23249	1911	1779	132	7
157	YECLA	RM-A18	PERM	16705	2181	1997	184	8
158	YECLA	RM-A19	COBERT	3449	188	185	3	2
159	BLANCA	RM-A20	COBERT	800	2134	2018	116	5
160	ABANILLA	RM-A21	COBERT	5650	349	330	19	5
161	ABARAN	RM-A22	SECUND	3495	2480	2397	83	3
164	FORTUNA	RM-A25	COBERT	3120	96	91	5	5
165	YECLA	RM-A26	COBERT	13520	826	771	55	7
166	CIEZA	RM-714	SECUND	6968	2023	1472	551	27
200	ALBUDEITE	RM-B13	SECUND	1204	1148	1079	69	6
201	CIEZA	RM-512	SECUND	3600	3933	3844	89	2
202	ABARAN	RM-513	PRIM	2404	7944	7565	379	5
203	ABARAN	RM-514	SECUND	3857	794	757	37	5
204	BLANCA	RM-520	SECUND	5366	579	544	35	6

205	OJOS	RM-521	SECUND	2243	1396	1324	72	5
206	OJOS	RM-522	SECUND	2619	1840	1739	101	5
207	ARCHENA	RM-522	SECUND	3267	6146	5905	241	4
208	ULEA	RM-523	SECUND	4622	1324	1266	58	4
209	ARCHENA	RM-530	SECUND	5989	2979	2660	319	11
210	MULA	RM-530	SECUND	10873	2226	1968	258	12
211	ALBUDEITE	RM-531	SECUND	4472	1015	958	57	6
212	ALGUAZAS	RM-531	SECUND	11046	1219	1165	54	4
213	ARCHENA	RM-533	SECUND	4911	5997	5620	377	6
214	ALGUAZAS	RM-533	PRIM	4626	7526	7053	473	6
215	CALASPARR	RM-552	SECUND	14202	1118	1032	86	8
216	MULA	RM-552	SECUND	7343	573	444	129	23
217	BLANCA	RM-553	SECUND	5269	3710	3591	119	3
218	ARCHENA	RM-554	PRIM	3210	15971	15097	874	5
219	MORATALLA	RM-510	SECUND	8255	397	361	36	9
220	ALCANTARIL	RM-560	SECUND	3518	3272	3143	129	4
221	MOLINA	RM-560	SECUND	5606	3553	3431	122	3
222	MORATALLA	RM-702	SECUND	4580	2620	2392	228	9
223	MORATALLA	RM-702	COBERT	17458	679	612	67	10
224	MORATALLA	RM-702	COBERT	12353	727	679	48	7
225	MORATALLA	RM-703	COBERT	24884	99	94	5	5
226	ARCHENA	RM-554	SECUND	2817	8052	7276	776	10
231	MORATALLA	RM-715	SECUND	3431	2028	1867	161	8
232	MORATALLA	RM-715	COBERT	9193	396	356	40	10
233	MORATALLA	RM-715	SECUND	9501	738	529	209	28
234	CALASPARR	RM-714	SECUND	2503	4988	4326	662	13
235	CALASPARR	RM-714	PERM	8114	4439	3705	734	17
236	CIEZA	RM-714	SECUND	13711	3498	2544	954	27
237	MULA	RM-532	SECUND	10966	1324	1217	107	8
238	CARAVACA	RM-730	PRIM	4139	11039	9927	1112	10
239	CARAVACA	RM-730	SECUND	8807	4751	4082	669	14
240	CARAVACA	RM-730	PERM	28108	2287	1794	493	22
241	ALCANTARIL	RM-15	PERM	13343	18428	16729	1699	9
243	MULA	RM-516	PERM	5996	9717	9213	504	5
244	MULA	RM-15	PRIM	20378	12319	11475	844	7
245	BULLAS	RM-15	PRIM	12044	9846	8959	887	9
246	CEHEGIN	RM-517	PRIM	1751	5278	5035	243	5
247	CARAVACA	RM-517	PRIM	3923	6586	6263	323	5
248	MORATALLA	RM-715	PRIM	12234	3564	3367	197	6
249	CIEZA	RM-532	SECUND	15275	1597	1529	68	4
251	CARAVACA	RM-714	SECUND	11961	4756	3970	786	17
254	MURCIA	RM-B1	SECUND	4909	4613	4486	127	3
255	MURCIA	RM-B3	SECUND	3215	7663	7349	314	4
257	ALCANTARIL	RM-B4	PRIM	3191	4451	4249	202	5
258	LORQUI	RM-B6	SECUND	1848	5341	5162	179	3
259	LORQUI	RM-B8	SECUND	4906	2589	2401	188	7
260	CEUTI	RM-B9	SECUND	1580	5037	4874	163	3
261	ARCHENA	RM-B10	SECUND	5464	527	517	10	2
262	ALBUDEITE	RM-B11	SECUND	3041	1070	986	84	8
263	CEUTI	RM-B12	SECUND	8793	1040	973	67	6
264	RICOTE	RM-B15	COBERT	18058	70	68	2	3
265	CEHEGIN	RM-B16	SECUND	8891	2687	2505	182	7
266	ABARAN	RM-B17	SECUND	4117	924	905	19	2
267	BULLAS	RM-B18	COBERT	2930	1346	1260	86	6
268	CIEZA	RM-B19	SECUND	18307	3705	3600	105	3
269	CEHEGIN	RM-B20	SECUND	12185	1059	1026	33	3
270	MORATALLA	RM-B22	SECUND	19127	154	137	17	11
271	CARAVACA	RM-B23	SECUND	5237	198	175	23	12
272	CARAVACA	RM-B24	SECUND	3140	33	30	3	9
273	MULA	RM-B26	COBERT	10125	65	62	3	5
274	MULA	RM-B27	COBERT	3921	116	114	2	2
275	ARCHENA	RM-B29	COBERT	3512	318	303	15	5
276	MORATALLA	RM-B30	COBERT	11857	650	599	51	8
277	LORQUI	RM-B33	COBERT	2071	13213	12415	798	6
278	LORQUI	RM-B33	COBERT	1265	13055	12400	655	5
279	LORQUI	RM-B7	COBERT	859	3361	3284	77	2
280	CALASPARR	RM-B35	PRIM	10871	881	785	96	11
282	CEHEGIN	RM-B21	PRIM	4161	527	508	19	4
283	MULA	RM-516	SECUND	5073	3297	2985	312	9
284	CIEZA	RM-714	SECUND	1969	2584	1786	798	31
285	MULA	RM-15	COBERT	7473	15298	14171	1127	7
286	CEHEGIN	RM-15	COBERT	2205	8861	8063	798	9
287	CARAVACA	RM-15	COBERT	6905	10657	9578	1079	10
288	CALASPARR	RM-714	SECUND	4941	2965	2231	734	25

289	T. DE COTILI	RM-B37	SECUND	2458	3873	3290	583	15
290	ALBUDEITE	RM-B37	PRIM	3712	2634	1936	698	26
291	CALASPARR	RM-B32	PRIM	6739	1180	1143	37	3
292	CARAVACA	RM-B36	SECUND	5249	2403	2238	165	7
301	TOTANA	RM-502	SECUND	8259	1814	1738	76	4
302	TOTANA	RM-503	PRIM	13794	302	286	16	5
303	LORCA	RM-503	PRIM	7427	138	130	8	6
304	MULA	RM-503	SECUND	19808	105	101	4	4
305	BULLAS	RM-503	SECUND	5905	1354	1275	79	6
306	LORCA	RM-504	SECUND	21262	44	37	7	16
307	LORCA	RM-504	SECUND	5679	326	297	29	9
308	LORCA	RM-701	SECUND	16059	1116	1078	38	3
309	LORCA	RM-701	SECUND	5537	691	641	50	7
315	CARAVACA	RM-711	COBERT	5503	3283	2931	352	11
316	CARAVACA	RM-711	COBERT	18228	1831	1515	316	17
317	LORCA	RM-711		22210	2660	2275	385	14
318	MULA	RM-515	SECUND	5506	5127	4861	266	5
319	MULA	RM-515	COBERT	10803	800	767	33	4
320	LORCA	RM-711	COBERT	2709	4773	3925	848	18
325	ALCANTARIL	RM-C1	SECUND	15948	1179	1091	88	7
326	MULA	RM-C27	SECUND	3642	248	228	20	8
327	ALCANTARIL	RM-C2	SECUND	27521	1334	1266	68	5
328	C. DEL RIO	RM-C3	SECUND	6852	168	163	5	3
329	MULA	RM-C26	PERM	6558	150	147	3	2
330	ALCANTARIL	RM-C4	PRIM	5258	144	122	22	15
331	LORCA	RM-C5	COBERT	11205	164	155	9	5
332	MULA	RM-C5	PRIM	11667	1457	1388	69	5
333	MULA	RM-C6	SECUND	18007	97	93	4	4
334	TOTANA	RM-C7	COBERT	4327	1618	1578	40	2
335	TOTANA	RM-C8	SECUND	6402	1322	1270	52	4
336	LORCA	RM-C9	COBERT	17765	329	314	15	5
337	LORCA	RM-C12	COBERT	11710	462	429	33	7
338	LORCA	RM-C13	COBERT	1294	137	123	14	10
339	LORCA	RM-C14	COBERT	10807	729	627	102	14
340	LORCA	RM-C15	COBERT	15440	936	802	134	14
341	CARAVACA	RM-C16	COBERT	5109	1389	1338	51	4
342	CARAVACA	RM-C17	COBERT	6989	1537	1368	169	11
343	CARAVACA	RM-C18	COBERT	16558	79	75	4	5
344	ALCANTARIL	RM-C19	COBERT	5500	580	510	70	12
345	MULA	RM-C20	COBERT	4591	506	487	19	4
346	TOTANA	RM-C21	COBERT	11863	951	921	30	3
347	TOTANA	RM-C22	COBERT	12302	163	150	13	8
348	CARAVACA	RM-C23	COBERT	1769	784	745	39	5
349	MULA	RM-C25	SECUND	4948	221	217	4	2
350	ALHAMA	RM-515	SECUND	10430	1936	1852	84	4
351	ALHAMA	RM-608	COBERT	784	6818	6414	404	6
400	AGUILAS	RM-D18	COBERT	6604	1278	1090	188	15
401	MAZARRON	RM-332	COBERT	11400	5107	4637	470	9
402	LORCA	RM-332	SECUND	18603	1207	1047	160	13
403	AGUILAS	RM-333	COBERT	5611	7085	6658	427	6
404	MAZARRON	RM-332	COBERT	3707	15547	15014	533	3
411	LORCA	RM-620	COBERT	18929	5297	4700	597	11
413	TOTANA	RM-502	SECUND	2534	5840	5474	366	6
414	TOTANA	RM-502	SECUND	1975	4735	4525	210	4
415	TOTANA	RM-502	SECUND	449	2963	2833	130	4
416	AGUILAS	RM-11		10840	9847	9178	669	7
416	AGUILAS	RM-11	COBERT	10837	9847	7332	551	6
417	TOTANA	RM-609	SECUND	2313	7883	906	73	1
418	MAZARRON	RM-315	PRIM	8114	979	263	31	3
419	MAZARRON	RM-315	PRIM	6460	294	264	31	11
421	LORCA	RM-621	SECUND	5999	3162	2905	257	8
422	LORCA	RM-621	SECUND	4615	514	502	12	2
423	AGUILAS	RM-11	SECUND	12088	8519	7873	646	8
424	MAZARRON	RM-315	PERM	4845	1674	1535	139	8
426	ALHAMA	RM-23	PERM	4179	7270	6517	753	10
427	TOTANA	RM-3	PRIM	678	6943	5648	1295	19
428	TOTANA	RM-3	COBERT	5155	4594	4204	390	8
429	TOTANA	RM-23	COBERT	6209	3661	3252	409	11
430	MAZARRON	RM-3	SECUND	1434	10441	9447	994	10
431	MAZARRON	RM-3	COBERT	1832	12035	10937	1098	9
432	MAZARRON	RM-3	PRIM	2854	13291	12131	1160	9
433	MAZARRON	RM-3	PRIM	2410	14242	13119	1123	8
434	MAZARRON	RM-3	PERM	2687	14260	13204	1056	7
435	LORCA	RM-D1	SECUND	6402	1460	1248	212	15

436	MAZARRON	RM-D2	SECUND	8498	291	260	31	11
437	LORCA	RM-D3	PRIM	5084	1215	1085	130	11
438	MAZARRON	RM-D4	PERM	9567	1923	1823	100	5
439	TOTANA	RM-D4	SECUND	15856	523	499	24	5
440	LORCA	RM-D5	SECUND	5018	743	709	34	5
442	LORCA	RM-D8	SECUND	14729	1035	985	50	5
443	LORCA	RM-D9	SECUND	11582	39	34	5	13
444	LORCA	RM-D10	SECUND	11841	2715	2603	112	4
445	LORCA	RM-D11	SECUND	10422	5163	4893	270	5
446	P.LUMBRER	RM-D26	SECUND	6129	2642	2426	216	8
447	LORCA	RM-D12	SECUND	10099	645	561	84	13
448	AGUILAS	RM-D13	SECUND	15018	228	217	11	5
449	AGUILAS	RM-D14	SECUND	10517	6368	5985	383	6
450	AGUILAS	RM-D15	SECUND	4322	3686	3561	125	3
451	P. LUMBRER	RM-D16	SECUND	5897	4746	4416	330	7
452	P.LUMBRER	RM-D17	PERM	8841	1428	1231	197	14
453	P.LUMBRER	RM-D19	PERM	9779	1319	1076	243	18
454	AGUILAS	RM-D19	SECUND	10048	284	278	6	2
455	LORCA	RM-D20	COBERT	11939	407	381	26	6
456	LORCA	RM-D21	COBERT	6748	1862	1734	128	7
457	TOTANA	RM-D22	PERM	6507	1370	1292	78	6
459	AGUILAS	RM-D24	COBERT	11512	1769	1595	174	10
460	LORCA	RM-11	COBERT	2990	19762	18196	1566	8
461	LORCA	RM-11	COBERT	6511	13662	12432	1230	9
462	MAZARRON	RM-3	COBERT	2693	8215	7229	986	12
463	MAZARRON	RM-332	SECUND	3718	7692	7053	639	8
464	MAZARRON	RM-D6	SECUND	3469	5474	5282	192	4
465	AGUILAS	RM-D14	SECUND	3444	14230	13095	1135	8
501	CARTAGENA	RM-332	COBERT	3160	12740	12281	459	4
502	CARTAGENA	RM-332	COBERT	11751	2324	2202	122	5
503	MAZARRON	RM-332	SECUND	12922	1583	1494	89	6
504	MAZARRON	RM-332	SECUND	3088	6857	6599	258	4
505	CARTAGENA	RM-605	SECUND	6430	3599	3394	205	6
506	CARTAGENA	RM-36	SECUND	1923	19952	19362	590	3
507	CARTAGENA	RM-36	SECUND	1437	14795	14159	636	4
510	CARTAGENA	RM-E21	COBERT	4198	2093	2023	70	3
511	MURCIA	RM-601	COBERT	7171	3252	3061	191	6
512	MURCIA	RM-601	SECUND	13757	1789	1662	127	7
513	CARTAGENA	RM-605	COBERT	2387	3931	3780	151	4
514	CARTAGENA	RM-602	SECUND	8758	5282	4429	853	16
515	F. ALAMO	RM-602	PRIM	14359	4923	4579	344	7
516	ALHAMA	RM-2	PRIM	2797	8180	6296	1884	23
517	ALHAMA	RM-2	PERM	4533	15481	13171	2310	15
519	ALHAMA	RM-603	PRIM	18768	1605	1453	152	9
520	ALHAMA	RM-603	SECUND	7689	2156	1866	290	13
521	ALHAMA	RM-23	SECUND	3436	7876	7088	788	10
522	ALHAMA	RM-23	SECUND	2621	8961	8118	843	9
523	ALHAMA	RM-604	SECUND	3097	1706	1506	200	12
524	MURCIA	RM-611	SECUND	2733	2245	2126	119	5
525	MURCIA	RM-611	PRIM	3577	5387	5141	246	5
526	ALHAMA	RM-2	PRIM	5149	7052	5379	1673	24
527	F.ALAMO	RM-2	SECUND	5604	7348	5740	1608	22
528	F.ALAMO	RM-2	SECUND	4655	8116	6400	1716	21
529	F.ALAMO	RM-2	SECUND	3775	8863	7045	1818	21
530	CARTAGENA	RM-2	PRIM	3994	9056	7179	1877	21
531	ALCANTARIL	RM-E4	PRIM	2902	6848	6519	329	5
532	T. PACHECO	RM-2	PRIM	2720	7078	5859	1219	17
533	MURCIA	RM-E5	PRIM	3879	547	506	41	7
534	MURCIA	RM-E6	SECUND	7333	730	627	103	14
535	F. ALAMO	RM-E6	PRIM	6891	884	695	189	21
537	MURCIA	RM-E7	SECUND	4264	1248	1112	136	11
538	ALHAMA	RM-E10	SECUND	5617	1486	1107	379	26
539	MAZARRON	RM-E11	SECUND	14035	917	755	162	18
540	F. ALAMO	RM-E12	SECUND	3400	4019	3542	477	12
541	F.ALAMO	RM-E12	SECUND	5629	3964	3198	766	19
542	F. ALAMO	RM-E13	SECUND	2340	401	365	36	9
543	F.ALAMO	RM-E14	PERM	2738	637	487	150	24
544	F.ALAMO	RM-E14	PERM	3850	340	299	41	12
545	F.ALAMO	RM-E15	SECUND	7181	3389	3045	344	10
546	CARTAGENA	RM-E33	SECUND	3864	1769	1628	141	8
547	CARTAGENA	RM-E16	PRIM	7477	450	424	26	6
548	CARTAGENA	RM-E26	PRIM	6119	275	245	30	11
549	CARTAGENA	RM-E22	SECUND	8166	3299	3201	98	3
550	MAZARRON	RM-E35	SECUND	3128	2141	2032	109	5

551	CARTAGENA RM-E17	SECUND	3228	1576	1467	109	7
552	MAZARRON RM-E17	SECUND	15193	859	754	105	12
553	MAZARRON RM-E27	SECUND	7901	1099	950	149	14
554	CARTAGENA RM-E18	SECUND	3677	433	398	35	8
555	MAZARRON RM-E19	SECUND	11279	775	734	41	5
556	MAZARRON RM-E22	SECUND	5446	5483	5312	171	3
557	CARTAGENA RM-E22	SECUND	5708	2542	2469	73	3
558	MAZARRON RM-E23	SECUND	2500	281	272	9	3
559	MURCIA RM-E25	SECUND	5896	303	223	80	26
560	MURCIA RM-E28	SECUND	834	2933	2754	179	6
562	MURCIA RM-E3	SECUND	2082	2898	2755	143	5
563	F. ALAMO RM-602	SECUND	5142	7221	6581	640	9
564	T. PACHECO RM-2	SECUND	2930	10861	8835	2026	19
565	MURCIA RM-16	PRIM	3699	3100	2976	124	4
566	MURCIA RM-17	SECUND	2042	1955	1834	121	6
567	F.ALAMO RM-E31	SECUND	1958	1476	1317	159	11
568	ALHAMA RM-E24	SECUND	6083	475	424	51	11
600	SAN JAVIER RM-1	COBERT	1020	13139	12184	955	7
602	MURCIA RM-300	COBERT	4688	14770	13784	986	7
603	MURCIA RM-300	COBERT	3851	7777	7056	721	9
605	MURCIA T-301-1	COBERT	3383	161	146	15	9
608	MURCIA RM-303	PERM	1500	11710	10264	1446	12
609	MURCIA RM-303	SECUND	2611	8675	7422	1253	14
610	MURCIA RM-310	SECUND	3643	401	351	50	12
611	CARTAGENA RM-311	COBERT	6084	2721	2462	259	10
612	CARTAGENA RM-311	SECUND	3790	3351	3038	313	9
613	CARTAGENA RM-311	COBERT	3300	5592	4830	762	14
614	CARTAGENA RM-311	SECUND	1850	2385	2260	125	5
615	CARTAGENA RM-12	SECUND	7527	20364	19615	749	4
616	CARTAGENA RM-12	COBERT	2352	23182	22518	664	3
618	CARTAGENA RM-12	PERM	8824	29448	28433	1015	3
619	CARTAGENA RM-314	SECUND	5970	559	536	23	4
620	CARTAGENA RM-314	SECUND	1295	4272	4111	161	4
621	MURCIA RM-330	SECUND	3983	6695	6263	432	6
622	SAN JAVIER RM-1	COBERT	1500	8201	7520	681	8
623	MURCIA RM-1	COBERT	2281	7346	6656	690	9
624	MURCIA RM-1	COBERT	2354	6757	6142	615	9
625	T.PACHECO RM-19	COBERT	15121	22852	21616	1236	5
626	T.PACHECO RM-19	PERM	10598	27907	24862	3045	11
627	SAN JAVIER RM-F28	SECUND	11599	2710	2431	279	10
628	MURCIA RM-1	COBERT	3798	5191	4700	491	9
629	MURCIA RM-1	COBERT	5326	5167	4641	526	10
630	T. PACHECO RM-F21	SECUND	9413	4788	4424	364	8
633	MURCIA RM-F2	SECUND	8739	5333	5028	305	6
634	MURCIA RM-F2	PRIM	4424	5939	5244	695	12
635	MURCIA RM-F3	PRIM	2704	8120	7769	351	4
639	MURCIA RM-F8	SECUND	3001	5777	5373	404	7
641	MURCIA RM-F10	SECUND	4066	5016	4719	297	6
642	T. PACHECO RM-F12	SECUND	5515	5438	4900	538	10
643	T. PACHECO RM-F12	SECUND	6544	4858	4079	779	16
644	MURCIA RM-F13	SECUND	13696	1294	1230	64	5
645	MURCIA RM-F13	SECUND	4651	684	609	75	11
646	T. PACHECO RM-F14	PRIM	10274	8598	7485	1113	13
647	CARTAGENA RM-F15	PRIM	4555	766	743	23	3
648	MURCIA RM-F16	PRIM	3028	5218	4601	617	12
649	MURCIA RM-F17	PRIM	3794	3320	3045	275	8
652	MURCIA RM-F19	COBERT	3621	1209	1082	127	11
654	T.PACHECO RM-F20	SECUND	3875	2167	1935	232	11
655	T. PACHECO RM-F21	COBERT	7303	2799	2528	271	10
656	T. PACHECO RM-F22	COBERT	6811	3773	3509	264	7
658	SAN JAVIER RM-F23	SECUND	1947	2406	1966	440	18
660	SAN PEDRO RM-F24	SECUND	3850	2334	2130	204	9
661	SAN PEDRO RM-F25	SECUND	6734	4237	3713	524	12
662	T.PACHECO RM-F26	PRIM	5109	992	872	120	12
663	LOS ALCAZA RM-F26	PRIM	1890	1218	1146	72	6
664	T.PACHECO RM-F27	PRIM	2864	2933	2449	484	17
665	T.PACHECO RM-F27	PRIM	2317	2669	2559	110	4
666	T.PACHECO RM-F29	PERM	3577	1892	1705	187	10
667	SAN JAVIER RM-F29	PERM	6980	2198	2127	71	3
668	LOS ALCAZA RM-F30	SECUND	1682	10916	10223	693	6
672	SAN PEDRO RM-F33	SECUND	2863	3587	3461	126	4
674	LOS ALCAZA RM-F54	SECUND	11303	2267	2181	86	4
675	CARTAGENA RM-F54	SECUND	3148	2595	2473	122	5
676	CARTAGENA RM-F35	SECUND	5795	3550	3424	126	4

677	SAN JAVIER RM-1	PERM	2607	10011	9406	605	6
678	LOS ALCAZA RM-F35	SECUND	2968	4051	3745	306	8
679	CARTAGENA RM-F35	SECUND	4642	4298	3899	399	9
680	CARTAGENA RM-F35	SECUND	8926	5146	4797	349	7
681	T. PACHECO RM-F36	PRIM	5836	7801	7478	323	4
682	CARTAGENA RM-F36	PERM	4730	18517	15870	2647	14
683	CARTAGENA RM-F36	PERM	3904	7018	6726	292	4
684	CARTAGENA RM-F37	PERM	5409	2231	1995	236	11
685	CARTAGENA RM-F37	SECUND	3883	1439	1288	151	10
686	CARTAGENA RM-F39	SECUND	5034	551	474	77	14
687	CARTAGENA RM-F40	SECUND	4371	8782	8362	420	5
688	CARTAGENA RM-F57	SECUND	2057	404	349	55	14
689	CARTAGENA RM-F41	SECUND	3992	1783	1651	132	7
690	CARTAGENA RM-F42	SECUND	7096	2463	2350	113	5
691	CARTAGENA RM-F43	SECUND	6605	1952	1877	75	4
692	MURCIA RM-F48	SECUND	9489	1388	1217	171	12
693	MURCIA RM-F56	SECUND	14677	49	45	4	8
694	MURCIA RM-301	PRIM	7726	3502	2960	542	15
695	MURCIA RM-F50	SECUND	5916	2727	2624	103	4
696	T. PACHECO RM-F51	SECUND	4990	3822	3575	247	6
697	MURCIA RM-F52	SECUND	2226	3117	2721	396	13
698	T. PACHECO RM-F30	SECUND	5682	13046	12265	781	6
699	T. PACHECO RM-F35	SECUND	3494	3034	2791	243	8
700	SANTOMER/ RM-303	SECUND	3534	11748	10083	1665	14
701	T. PACHECO RM-313	SECUND	4099	4935	4233	702	14
702	T. PACHECO RM-313	COBERT	4527	3634	2932	702	19
703	MURCIA RM-1	SECUND	3225	5207	4633	574	11
704	MURCIA RM-1	SECUND	1877	5190	4634	556	11
705	MURCIA RM-1	SECUND	2655	3560	3294	266	7
706	MURCIA RM-1	SECUND	2956	4336	4010	326	8



Región de Murcia
Consejería de Fomento
E Infraestructuras
Dirección General de Carreteras

SERVICIO DE EXPLOTACION Y SEGURIDAD VIAL

Plaza de Santoña, 6
300071 – Murcia.

www.carm.es/cpt/

Tráfico por Carretera



Región de Murcia

Consejería de Fomento
e Infraestructuras

Dirección General de Carreteras

Tráfico por carretera 2019

Plaza de Santoña, 6
30071-Murcia

www.carm.es/cpt/

Nº Estación	Municipio	Carretera	Tipo	Longitud	Año 2019			
					IMD	IMD lig	IMP pes	% pes.
705	MURCIA	RM-1	SECUND	2655	3560	3294	266	7
706	MURCIA	RM-1	SECUND	2956	4336	4010	326	8
628	MURCIA	RM-1	COBERT	3798	5191	4700	491	9
629	MURCIA	RM-1	COBERT	5326	5167	4641	526	10
704	MURCIA	RM-1	SECUND	1877	5190	4634	556	11
703	MURCIA	RM-1	SECUND	3225	5207	4633	574	11
677	SAN JAVIER	RM-1	SECUND	2607	10011	9406	605	6
624	MURCIA	RM-1	COBERT	2354	6757	6142	615	9
622	SAN JAVIER	RM-1	COBERT	1500	8201	7520	681	8
623	MURCIA	RM-1	COBERT	2281	7346	6656	690	9
600	SAN JAVIER	RM-1	COBERT	1020	13139	12184	955	7
416	AGUILAS	RM-11	PERM	10837	9847	7332	551	6
423	AGUILAS	RM-11	SECUND	12088	8519	7873	646	8
416	AGUILAS	RM-11	PRIM	10840	9847	9178	669	7
461	LORCA	RM-11	COBERT	6511	13662	12432	1230	9
460	LORCA	RM-11	COBERT	2990	19762	18196	1566	8
616	CARTAGENA	RM-12	COBERT	2352	23182	22518	664	3
615	CARTAGENA	RM-12	SECUND	7527	20364	19615	749	4
618	CARTAGENA	RM-12	PERM	8824	29448	28433	1015	3
286	CEHEGIN	RM-15	COBERT	2205	8861	8063	798	9
244	MULA	RM-15	PRIM	20378	12319	11475	844	7
245	BULLAS	RM-15	PRIM	12044	9846	8959	887	9
287	CARAVACA	RM-15	COBERT	6905	10657	9578	1079	10
285	MULA	RM-15	COBERT	7473	15298	14171	1127	7
241	ALCANTARIL	RM-15	PERM	13343	18428	16729	1699	9
565	MURCIA	RM-16	PRIM	3699	3100	2976	124	4
566	MURCIA	RM-17	SECUND	2042	1955	1834	121	6
625	T.PACHECO	RM-19	COBERT	15121	22852	21616	1236	5
626	T.PACHECO	RM-19	PERM	10598	27907	24862	3045	11
532	T. PACHECO	RM-2	PRIM	2720	7078	5859	1219	17
527	F.ALAMO	RM-2	SECUND	5604	7348	5740	1608	22
526	ALHAMA	RM-2	PRIM	5149	7052	5379	1673	24
528	F.ALAMO	RM-2	SECUND	4655	8116	6400	1716	21
529	F.ALAMO	RM-2	SECUND	3775	8863	7045	1818	21
530	CARTAGENA	RM-2	PRIM	3994	9056	7179	1877	21
516	ALHAMA	RM-2	PRIM	2797	8180	6296	1884	23
564	T. PACHECO	RM-2	SECUND	2930	10861	8835	2026	19
517	ALHAMA	RM-2	PERM	4533	15481	13171	2310	15
429	TOTANA	RM-23	COBERT	6209	3661	3252	409	11
426	ALHAMA	RM-23	PERM	4179	7270	6517	753	10
521	ALHAMA	RM-23	SECUND	3436	7876	7088	788	10
522	ALHAMA	RM-23	SECUND	2621	8961	8118	843	9
428	TOTANA	RM-3	COBERT	5155	4594	4204	390	8
462	MAZARR?N	RM-3	COBERT	2693	8215	7229	986	12
430	MAZARRON	RM-3	SECUND	1434	10441	9447	994	10
434	MAZARRON	RM-3	PERM	2687	14260	13204	1056	7
431	MAZARRON	RM-3	COBERT	1832	12035	10937	1098	9
433	MAZARRON	RM-3	PRIM	2410	14242	13119	1123	8
432	MAZARRON	RM-3	PRIM	2854	13291	12131	1160	9
427	TOTANA	RM-3	PRIM	678	6943	5648	1295	19
603	MURCIA	RM-300	COBERT	3851	7777	7056	721	9
602	MURCIA	RM-300	COBERT	4688	14770	13784	986	7
694	MURCIA	RM-301	PRIM	7726	3502	2960	542	15
609	MURCIA	RM-303	SECUND	2611	8675	7422	1253	14
608	MURCIA	RM-303	PERM	1500	11710	10264	1446	12
700	SANTOMERA	RM-303	SECUND	3534	11748	10083	1665	14
610	MURCIA	RM-310	SECUND	3643	401	351	50	12
614	CARTAGENA	RM-311	SECUND	1850	2385	2260	125	5
611	CARTAGENA	RM-311	COBERT	6084	2721	2462	259	10
612	CARTAGENA	RM-311	SECUND	3790	3351	3038	313	9
613	CARTAGENA	RM-311	COBERT	3300	5592	4830	762	14
702	T. PACHECO	RM-313	COBERT	4527	3634	2932	702	19

701	T. PACHECO	RM-313	SECUND	4099	4935	4233	702	14
619	CARTAGENA	RM-314	SECUND	5970	559	536	23	4
620	CARTAGENA	RM-314	SECUND	1295	4272	4111	161	4
419	MAZARRON	RM-315	PRIM	6460	294	264	31	11
418	MAZARRON	RM-315	PRIM	8114	979	263	31	3
424	MAZARRON	RM-315	PERM	4845	1674	1535	139	8
621	MURCIA	RM-330	SECUND	3983	6695	6263	432	6
503	MAZARRON	RM-332	SECUND	12922	1583	1494	89	6
502	CARTAGENA	RM-332	COBERT	11751	2324	2202	122	5
402	LORCA	RM-332	SECUND	18603	1207	1047	160	13
504	MAZARRON	RM-332	SECUND	3088	6857	6599	258	4
501	CARTAGENA	RM-332	COBERT	3160	12740	12281	459	4
401	MAZARRON	RM-332	COBERT	11400	5107	4637	470	9
404	MAZARRON	RM-332	COBERT	3707	15547	15014	533	3
463	MAZARRON	RM-332	SECUND	3718	7692	7053	639	8
403	AGUILAS	RM-333	COBERT	5611	7085	6658	427	6
506	CARTAGENA	RM-36	SECUND	1923	19952	19362	590	3
507	CARTAGENA	RM-36	SECUND	1437	14795	14159	636	4
102	BLANCA	RM-402	SECUND	3080	4169	3795	374	9
103	JUMILLA	RM-403	COBERT	15964	723	642	81	11
106	YECLA	RM-404	COBERT	8526	258	242	16	6
105	YECLA	RM-404	COBERT	16964	250	233	17	7
104	YECLA	RM-404	SECUND	987	1582	1491	91	6
107	ABANILLA	RM-410	SECUND	7813	902	854	48	5
109	ABANILLA	RM-410	SECUND	2888	1337	1233	104	8
111	FORTUNA	RM-411	SECUND	7276	3130	2791	339	11
110	MOLINA	RM-411	SECUND	6557	4915	4400	515	10
112	ABANILLA	RM-412	SECUND	6209	2580	2036	544	21
113	ABANILLA	RM-413	SECUND	4538	2773	2091	682	25
115	ABANILLA	RM-414	PERM	5771	3446	3054	392	11
116	SANTOMERA	RM-414	PRIM	6011	8175	7135	1040	13
114	MURCIA	RM-414	PRIM	3763	10623	9469	1154	11
128	ABANILLA	RM-422	SECUND	9540	1587	1313	274	17
134	ABANILLA	RM-422	SECUND	3990	2510	1934	576	23
127	ABANILLA	RM-423	SECUND	4762	1423	1161	262	18
120	FORTUNA	RM-423	PERM	5137	2526	1837	689	27
118	FORTUNA	RM-423	SECUND	4258	1466	684	782	53
124	FORTUNA	RM-423	PRIM	9354	5595	4804	791	14
123	SANTOMERA	RM-423	SECUND	2970	7466	6472	994	13
122	YECLA	RM-424	PRIM	18731	1628	1381	247	15
133	YECLA	RM-425	PRIM	6328	11406	10121	1285	11
121	YECLA	RM-426	COBERT	15755	922	857	65	7
132	JUMILLA	RM-427	SECUND	14887	2131	1890	241	11
131	JUMILLA	RM-428	SECUND	13979	1491	1223	268	18
301	TOTANA	RM-502	SECUND	8259	1814	1738	76	4
415	TOTANA	RM-502	SECUND	449	2963	2833	130	4
414	TOTANA	RM-502	SECUND	1975	4735	4525	210	4
413	TOTANA	RM-502	SECUND	2534	5840	5474	366	6
304	MULA	RM-503	SECUND	19808	105	101	4	4
303	LORCA	RM-503	PRIM	7427	138	130	8	6
302	TOTANA	RM-503	PRIM	13794	302	286	16	5
305	BULLAS	RM-503	SECUND	5905	1354	1275	79	6
306	LORCA	RM-504	SECUND	21262	44	37	7	16
307	LORCA	RM-504	SECUND	5679	326	297	29	9
219	MORATALLA	RM-510	SECUND	8255	397	361	36	9
201	CIEZA	RM-512	SECUND	3600	3933	3844	89	2
202	ABARAN	RM-513	PRIM	2404	7944	7565	379	5
203	ABARAN	RM-514	SECUND	3857	794	757	37	5
319	MULA	RM-515	COBERT	10803	800	767	33	4
350	ALHAMA	RM-515	SECUND	10430	1936	1852	84	4
318	MULA	RM-515	SECUND	5506	5127	4861	266	5
283	MULA	RM-516	SECUND	5073	3297	2985	312	9
243	MULA	RM-516	PERM	5996	9717	9213	504	5
246	CEHEGIN	RM-517	PRIM	1751	5278	5035	243	5
247	CARAVACA	RM-517	PRIM	3923	6586	6263	323	5
204	BLANCA	RM-520	SECUND	5366	579	544	35	6
205	OJOS	RM-521	SECUND	2243	1396	1324	72	5
206	OJOS	RM-522	SECUND	2619	1840	1739	101	5
207	ARCHENA	RM-522	SECUND	3267	6146	5905	241	4
208	ULEA	RM-523	SECUND	4622	1324	1266	58	4
210	MULA	RM-530	SECUND	10873	2226	1968	258	12
209	ARCHENA	RM-530	SECUND	5989	2979	2660	319	11
212	ALGUAZAS	RM-531	SECUND	11046	1219	1165	54	4
211	ALBUDEITE	RM-531	SECUND	4472	1015	958	57	6
249	CIEZA	RM-532	SECUND	15275	1597	1529	68	4
237	MULA	RM-532	SECUND	10966	1324	1217	107	8
213	ARCHENA	RM-533	SECUND	4911	5997	5620	377	6
214	ALGUAZAS	RM-533	PRIM	4626	7526	7053	473	6

215	CALASPARR	RM-552	SECUND	14202	1118	1032	86	8
216	MULA	RM-552	SECUND	7343	573	444	129	23
217	BLANCA	RM-553	SECUND	5269	3710	3591	119	3
226	ARCHENA	RM-554	SECUND	2817	8052	7276	776	10
218	ARCHENA	RM-554	PRIM	3210	15971	15097	874	5
221	MOLINA	RM-560	SECUND	5606	3553	3431	122	3
220	ALCANTARIL	RM-560	SECUND	3518	3272	3143	129	4
512	MURCIA	RM-601	SECUND	13757	1789	1662	127	7
511	MURCIA	RM-601	COBERT	7171	3252	3061	191	6
515	F. ALAMO	RM-602	PRIM	14359	4923	4579	344	7
563	F. ALAMO	RM-602	SECUND	5142	7221	6581	640	9
514	CARTAGENA	RM-602	SECUND	8758	5282	4429	853	16
519	ALHAMA	RM-603	PRIM	18768	1605	1453	152	9
520	ALHAMA	RM-603	SECUND	7689	2156	1866	290	13
523	ALHAMA	RM-604	SECUND	3097	1706	1506	200	12
513	CARTAGENA	RM-605	COBERT	2387	3931	3780	151	4
505	CARTAGENA	RM-605	SECUND	6430	3599	3394	205	6
351	ALHAMA	RM-608	COBERT	784	6818	6414	404	6
417	TOTANA	RM-609	SECUND	2313	7883	906	73	1
524	MURCIA	RM-611	SECUND	2733	2245	2126	119	5
525	MURCIA	RM-611	PRIM	3577	5387	5141	246	5
411	LORCA	RM-620	COBERT	18929	5297	4700	597	11
422	LORCA	RM-621	SECUND	4615	514	502	12	2
421	LORCA	RM-621	SECUND	5999	3162	2905	257	8
308	LORCA	RM-701	SECUND	16059	1116	1078	38	3
309	LORCA	RM-701	SECUND	5537	691	641	50	7
224	MORATALLA	RM-702	COBERT	12353	727	679	48	7
223	MORATALLA	RM-702	COBERT	17458	679	612	67	10
222	MORATALLA	RM-702	SECUND	4580	2620	2392	228	9
225	MORATALLA	RM-703	COBERT	24884	99	94	5	5
316	CARAVACA	RM-711	COBERT	18228	1831	1515	316	17
315	CARAVACA	RM-711	COBERT	5503	3283	2931	352	11
317	LORCA	RM-711	COBERT	22210	2660	2275	385	14
320	LORCA	RM-711	COBERT	2709	4773	3925	848	18
129	JUMILLA	RM-714	PRIM	15312	2532	2005	527	21
166	CIEZA	RM-714	SECUND	6968	2023	1472	551	27
234	CALASPARR	RM-714	SECUND	2503	4988	4326	662	13
288	CALASPARR	RM-714	SECUND	4941	2965	2231	734	25
235	CALASPARR	RM-714	PERM	8114	4439	3705	734	17
251	CARAVACA	RM-714	SECUND	11961	4756	3970	786	17
284	CIEZA	RM-714	SECUND	1969	2584	1786	798	31
236	CIEZA	RM-714	SECUND	13711	3498	2544	954	27
232	MORATALLA	RM-715	COBERT	9193	396	356	40	10
231	MORATALLA	RM-715	SECUND	3431	2028	1867	161	8
248	MORATALLA	RM-715	PRIM	12234	3564	3367	197	6
233	MORATALLA	RM-715	SECUND	9501	738	529	209	28
240	CARAVACA	RM-730	PERM	28108	2287	1794	493	22
239	CARAVACA	RM-730	SECUND	8807	4751	4082	669	14
238	CARAVACA	RM-730	PRIM	4139	11039	9927	1112	10
149	ABARAN	RM-A10	COBERT	17254	243	235	8	3
148	ABANILLA	RM-A10	COBERT	7568	570	521	49	9
150	YECLA	RM-A11	COBERT	20646	47	44	3	6
151	JUMILLA	RM-A12	COBERT	11612	315	300	15	5
152	YECLA	RM-A14	COBERT	4590	78	74	4	5
153	JUMILLA	RM-A15	COBERT	21406	1464	1397	67	5
155	ABANILLA	RM-A16	COBERT	11307	181	178	3	2
154	JUMILLA	RM-A16	COBERT	2271	446	428	18	4
156	FOTUNA	RM-A17	SECUND	23249	1911	1779	132	7
157	YECLA	RM-A18	PERM	16705	2181	1997	184	8
158	YECLA	RM-A19	COBERT	3449	188	185	3	2
159	BLANCA	RM-A20	COBERT	800	2134	2018	116	5
160	ABANILLA	RM-A21	COBERT	5650	349	330	19	5
161	ABARAN	RM-A22	SECUND	3495	2480	2397	83	3
164	FORTUNA	RM-A25	COBERT	3120	96	91	5	5
165	YECLA	RM-A26	COBERT	13520	826	771	55	7
147	ABANILLA	RM-A30	COBERT	13146	314	304	10	3
142	MURCIA	RM-A4	PRIM	1808	19979	18522	1457	7
143	FORTUNA	RM-A5	SECUND	1967	2390	2183	207	9
144	MURCIA	RM-A5	PERM	9395	15118	14710	408	3
145	FOTUNA	RM-A7	SECUND	2117	2308	2101	207	9
119	FORTUNA	RM-A7	SECUND	5598	2534	2056	478	19
146	ABANILLA	RM-A9	COBERT	12632	373	348	25	7
254	MURCIA	RM-B1	SECUND	4909	4613	4486	127	3
261	ARCHENA	RM-B10	SECUND	5464	527	517	10	2
262	ALBUDEITE	RM-B11	SECUND	3041	1070	986	84	8
263	CEUTI	RM-B12	SECUND	8793	1040	973	67	6
200	ALBUDEITE	RM-B13	SECUND	1204	1148	1079	69	6
264	RICOTE	RM-B15	COBERT	18058	70	68	2	3

265	CEHEGIN	RM-B16	SECUND	8891	2687	2505	182	7
266	ABARAN	RM-B17	SECUND	4117	924	905	19	2
267	BULLAS	RM-B18	COBERT	2930	1346	1260	86	6
268	CIEZA	RM-B19	SECUND	18307	3705	3600	105	3
269	CEHEGIN	RM-B20	SECUND	12185	1059	1026	33	3
282	CEHEGIN	RM-B21	PRIM	4161	527	508	19	4
270	MORATALLA	RM-B22	SECUND	19127	154	137	17	11
271	CARAVACA	RM-B23	SECUND	5237	198	175	23	12
272	CARAVACA	RM-B24	SECUND	3140	33	30	3	9
273	MULA	RM-B26	COBERT	10125	65	62	3	5
274	MULA	RM-B27	COBERT	3921	116	114	2	2
275	ARCHENA	RM-B29	COBERT	3512	318	303	15	5
255	MURCIA	RM-B3	SECUND	3215	7663	7349	314	4
276	MORATALLA	RM-B30	COBERT	11857	650	599	51	8
291	CALASPARR	RM-B32	PRIM	6739	1180	1143	37	3
278	LORQUI	RM-B33	COBERT	1265	13055	12400	655	5
277	LORQUI	RM-B33	COBERT	2071	13213	12415	798	6
280	CALASPARR	RM-B35	PRIM	10871	881	785	96	11
292	CARAVACA	RM-B36	SECUND	5249	2403	2238	165	7
289	T. DE COTILL	RM-B37	SECUND	2458	3873	3290	583	15
290	ALBUDEITE	RM-B37	PRIM	3712	2634	1936	698	26
257	ALCANTARIL	RM-B4	PRIM	3191	4451	4249	202	5
258	LORQUI	RM-B6	SECUND	1848	5341	5162	179	3
279	LORQUI	RM-B7	COBERT	859	3361	3284	77	2
259	LORQUI	RM-B8	SECUND	4906	2589	2401	188	7
260	CEUTI	RM-B9	SECUND	1580	5037	4874	163	3
325	ALCANTARIL	RM-C1	SECUND	15948	1179	1091	88	7
337	LORCA	RM-C12	COBERT	11710	462	429	33	7
338	LORCA	RM-C13	COBERT	1294	137	123	14	10
339	LORCA	RM-C14	COBERT	10807	729	627	102	14

340	LORCA	RM-C15	COBERT	15440	936	802	134	14
341	CARAVACA	RM-C16	COBERT	5109	1389	1338	51	4
342	CARAVACA	RM-C17	COBERT	6989	1537	1368	169	11
343	CARAVACA	RM-C18	COBERT	16558	79	75	4	5
344	ALCANTARIL	RM-C19	COBERT	5500	580	510	70	12
327	ALCANTARIL	RM-C2	SECUND	27521	1334	1266	68	5
345	MULA	RM-C20	COBERT	4591	506	487	19	4
346	TOTANA	RM-C21	COBERT	11863	951	921	30	3
347	TOTANA	RM-C22	COBERT	12302	163	150	13	8
348	CARAVACA	RM-C23	COBERT	1769	784	745	39	5
349	MULA	RM-C25	SECUND	4948	221	217	4	2
329	MULA	RM-C26	PERM	6558	150	147	3	2
326	MULA	RM-C27	SECUND	3642	248	228	20	8
328	C. DEL RIO	RM-C3	SECUND	6852	168	163	5	3
330	ALCANTARIL	RM-C4	PRIM	5258	144	122	22	15
331	LORCA	RM-C5	COBERT	11205	164	155	9	5
332	MULA	RM-C5	PRIM	11667	1457	1388	69	5
333	MULA	RM-C6	SECUND	18007	97	93	4	4
334	TOTANA	RM-C7	COBERT	4327	1618	1578	40	2
335	TOTANA	RM-C8	SECUND	6402	1322	1270	52	4
336	LORCA	RM-C9	COBERT	17765	329	314	15	5
435	LORCA	RM-D1	SECUND	6402	1460	1248	212	15
444	LORCA	RM-D10	SECUND	11841	2715	2603	112	4
445	LORCA	RM-D11	SECUND	10422	5163	4893	270	5
447	LORCA	RM-D12	SECUND	10099	645	561	84	13
448	AGUILAS	RM-D13	SECUND	15018	228	217	11	5
449	AGUILAS	RM-D14	SECUND	10517	6368	5985	383	6
465	AGUILAS	RM-D14	SECUND	3444	14230	13095	1135	8
450	AGUILAS	RM-D15	SECUND	4322	3686	3561	125	3
451	P. LUMBRER	RM-D16	SECUND	5897	4746	4416	330	7
452	P.LUMBRER/	RM-D17	PERM	8841	1428	1231	197	14
400	AGUILAS	RM-D18	COBERT	6604	1278	1090	188	15
454	AGUILAS	RM-D19	SECUND	10048	284	278	6	2
453	P.LUMBRER/	RM-D19	PERM	9779	1319	1076	243	18
436	MAZARRON	RM-D2	SECUND	8498	291	260	31	11
455	LORCA	RM-D20	COBERT	11939	407	381	26	6
456	LORCA	RM-D21	COBERT	6748	1862	1734	128	7
457	TOTANA	RM-D22	PERM	6507	1370	1292	78	6
459	AGUILAS	RM-D24	COBERT	11512	1769	1595	174	10
446	P.LUMBRER/	RM-D26	SECUND	6129	2642	2426	216	8
437	LORCA	RM-D3	PRIM	5084	1215	1085	130	11
439	TOTANA	RM-D4	SECUND	15856	523	499	24	5
438	MAZARRON	RM-D4	PERM	9567	1923	1823	100	5
440	LORCA	RM-D5	SECUND	5018	743	709	34	5
464	MAZARRON	RM-D6	SECUND	3469	5474	5282	192	4
442	LORCA	RM-D8	SECUND	14729	1035	985	50	5
443	LORCA	RM-D9	SECUND	11582	39	34	5	13
538	ALHAMA	RM-E10	SECUND	5617	1486	1107	379	26
539	MAZARRON	RM-E11	SECUND	14035	917	755	162	18
540	F. ALAMO	RM-E12	SECUND	3400	4019	3542	477	12
541	F.ALAMO	RM-E12	SECUND	5629	3964	3198	766	19
542	F. ALAMO	RM-E13	SECUND	2340	401	365	36	9
544	F.ALAMO	RM-E14	PERM	3850	340	299	41	12
543	F.ALAMO	RM-E14	PERM	2738	637	487	150	24
545	F.ALAMO	RM-E15	SECUND	7181	3389	3045	344	10
547	CARTAGENA	RM-E16	PRIM	7477	450	424	26	6
552	MAZARRON	RM-E17	SECUND	15193	859	754	105	12
551	CARTAGENA	RM-E17	SECUND	3228	1576	1467	109	7
554	CARTAGENA	RM-E18	SECUND	3677	433	398	35	8
555	MAZARRON	RM-E19	SECUND	11279	775	734	41	5
510	CARTAGENA	RM-E21	COBERT	4198	2093	2023	70	3
557	CARTAGENA	RM-E22	SECUND	5708	2542	2469	73	3
549	CARTAGENA	RM-E22	SECUND	8166	3299	3201	98	3
556	MAZARRON	RM-E22	SECUND	5446	5483	5312	171	3
558	MAZARRON	RM-E23	SECUND	2500	281	272	9	3
568	ALHAMA	RM-E24	SECUND	6083	475	424	51	11
559	MURCIA	RM-E25	SECUND	5896	303	223	80	26
548	CARTAGENA	RM-E26	PRIM	6119	275	245	30	11
553	MAZARRON	RM-E27	SECUND	7901	1099	950	149	14
560	MURCIA	RM-E28	SECUND	834	2933	2754	179	6
562	MURCIA	RM-E3	SECUND	2082	2898	2755	143	5
567	F.ALAMO	RM-E31	SECUND	1958	1476	1317	159	11
546	CARTAGENA	RM-E33	SECUND	3864	1769	1628	141	8
550	MAZARRON	RM-E35	SECUND	3128	2141	2032	109	5
531	ALCANTARIL	RM-E4	PRIM	2902	6848	6519	329	5
533	MURCIA	RM-E5	PRIM	3879	547	506	41	7
534	MURCIA	RM-E6	SECUND	7333	730	627	103	14
535	F. ALAMO	RM-E6	PRIM	6891	884	695	189	21

537	MURCIA	RM-E7	SECUND	4264	1248	1112	136	11
641	MURCIA	RM-F10	SECUND	4066	5016	4719	297	6
642	T. PACHECO	RM-F12	SECUND	5515	5438	4900	538	10
643	T. PACHECO	RM-F12	SECUND	6544	4858	4079	779	16
644	MURCIA	RM-F13	SECUND	13696	1294	1230	64	5
645	MURCIA	RM-F13	SECUND	4651	684	609	75	11
646	T. PACHECO	RM-F14	PRIM	10274	8598	7485	1113	13
647	CARTAGENA	RM-F15	PRIM	4555	766	743	23	3
648	MURCIA	RM-F16	PRIM	3028	5218	4601	617	12
649	MURCIA	RM-F17	PRIM	3794	3320	3045	275	8
652	MURCIA	RM-F19	COBERT	3621	1209	1082	127	11
633	MURCIA	RM-F2	SECUND	8739	5333	5028	305	6
634	MURCIA	RM-F2	PRIM	4424	5939	5244	695	12
654	T.PACHECO	RM-F20	SECUND	3875	2167	1935	232	11
655	T. PACHECO	RM-F21	COBERT	7303	2799	2528	271	10
630	T. PACHECO	RM-F21	SECUND	9413	4788	4424	364	8
656	T. PACHECO	RM-F22	COBERT	6811	3773	3509	264	7
658	SAN JAVIER	RM-F23	SECUND	1947	2406	1966	440	18
660	SAN PEDRO	RM-F24	SECUND	3850	2334	2130	204	9
661	SAN PEDRO	RM-F25	SECUND	6734	4237	3713	524	12
663	LOS ALCAZA	RM-F26	PRIM	1890	1218	1146	72	6
662	T.PACHECO	RM-F26	PRIM	5109	992	872	120	12
665	T.PACHECO	RM-F27	PRIM	2317	2669	2559	110	4
664	T.PACHECO	RM-F27	PRIM	2864	2933	2449	484	17
627	SAN JAVIER	RM-F28	SECUND	11599	2710	2431	279	10
667	SAN JAVIER	RM-F29	PERM	6980	2198	2127	71	3
666	T.PACHECO	RM-F29	PERM	3577	1892	1705	187	10
635	MURCIA	RM-F3	PRIM	2704	8120	7769	351	4
668	LOS ALCAZA	RM-F30	SECUND	1682	10916	10223	693	6
698	T. PACHECO	RM-F30	SECUND	5682	13046	12265	781	6
672	SAN PEDRO	RM-F33	SECUND	2863	3587	3461	126	4
676	CARTAGENA	RM-F35	SECUND	5795	3550	3424	126	4
699	T. PACHECO	RM-F35	SECUND	3494	3034	2791	243	8
678	LOS ALCAZA	RM-F35	SECUND	2968	4051	3745	306	8
680	CARTAGENA	RM-F35	SECUND	8926	5146	4797	349	7
679	CARTAGENA	RM-F35	SECUND	4642	4298	3899	399	9
683	CARTAGENA	RM-F36	PERM	3904	7018	6726	292	4
681	T. PACHECO	RM-F36	PRIM	5836	7801	7478	323	4
682	CARTAGENA	RM-F36	PERM	4730	18517	15870	2647	14
685	CARTAGENA	RM-F37	SECUND	3883	1439	1288	151	10
684	CARTAGENA	RM-F37	PERM	5409	2231	1995	236	11
686	CARTAGENA	RM-F39	SECUND	5034	551	474	77	14
687	CARTAGENA	RM-F40	SECUND	4371	8782	8362	420	5
689	CARTAGENA	RM-F41	SECUND	3992	1783	1651	132	7
690	CARTAGENA	RM-F42	SECUND	7096	2463	2350	113	5
691	CARTAGENA	RM-F43	SECUND	6605	1952	1877	75	4
692	MURCIA	RM-F48	SECUND	9489	1388	1217	171	12
695	MURCIA	RM-F50	SECUND	5916	2727	2624	103	4
696	T. PACHECO	RM-F51	SECUND	4990	3822	3575	247	6
697	MURCIA	RM-F52	SECUND	2226	3117	2721	396	13
674	LOS ALCAZA	RM-F54	SECUND	11303	2267	2181	86	4
675	CARTAGENA	RM-F54	SECUND	3148	2595	2473	122	5
693	MURCIA	RM-F56	SECUND	14677	49	45	4	8
688	CARTAGENA	RM-F57	SECUND	2057	404	349	55	14
639	MURCIA	RM-F8	SECUND	3001	5777	5373	404	7
605	MURCIA	T-301-1	COBERT	3383	161	146	15	9
126	FORTUNA	T-423	SECUND	4206	3398	3156	242	7
125	FORTUNA	T-423	SECUND	4270	4706	4246	460	10



Región de Murcia
Consejería de Fomento
E Infraestructuras
Dirección General de Carreteras

SERVICIO DE EXPLOTACION Y SEGURIDAD VIAL

Plaza de Santoña, 6
300071 – Murcia.

www.carm.es/cpt/

Tráfico por IMD



Región de Murcia

Consejería de Fomento
e Infraestructuras

Dirección General de Carreteras

Tráfico por IMD 2019

Plaza de Santoña, 6
30071-Murcia

www.carm.es/cpt/

Nº Estación	Municipio	Carretera	Tipo	Longitud	Año 2019			
					IMD	IMD lig	IMP pes	% pes.
272	CARAVACA	RM-B24	SECUND	3140	33	30	3	9
443	LORCA	RM-D9	SECUND	11582	39	34	5	13
306	LORCA	RM-504	SECUND	21262	44	37	7	16
150	YECLA	RM-A11	COBERT	20646	47	44	3	6
693	MURCIA	RM-F56	SECUND	14677	49	45	4	8
273	MULA	RM-B26	COBERT	10125	65	62	3	5
264	RICOTE	RM-B15	COBERT	18058	70	68	2	3
152	YECLA	RM-A14	COBERT	4590	78	74	4	5
343	CARAVACA	RM-C18	COBERT	16558	79	75	4	5
164	FORTUNA	RM-A25	COBERT	3120	96	91	5	5
333	MULA	RM-C6	SECUND	18007	97	93	4	4
225	MORATALLA	RM-703	COBERT	24884	99	94	5	5
304	MULA	RM-503	SECUND	19808	105	101	4	4
274	MULA	RM-B27	COBERT	3921	116	114	2	2
338	LORCA	RM-C13	COBERT	1294	137	123	14	10
303	LORCA	RM-503	PRIM	7427	138	130	8	6
330	ALCANTARIL	RM-C4	PRIM	5258	144	122	22	15
329	MULA	RM-C26	PERM	6558	150	147	3	2
270	MORATALLA	RM-B22	SECUND	19127	154	137	17	11
605	MURCIA	T-301-1	COBERT	3383	161	146	15	9
347	TOTANA	RM-C22	COBERT	12302	163	150	13	8
331	LORCA	RM-C5	COBERT	11205	164	155	9	5
328	C. DEL RIO	RM-C3	SECUND	6852	168	163	5	3
155	ABANILLA	RM-A16	COBERT	11307	181	178	3	2
158	YECLA	RM-A19	COBERT	3449	188	185	3	2
271	CARAVACA	RM-B23	SECUND	5237	198	175	23	12
349	MULA	RM-C25	SECUND	4948	221	217	4	2
448	AGUILAS	RM-D13	SECUND	15018	228	217	11	5
149	ABARAN	RM-A10	COBERT	17254	243	235	8	3
326	MULA	RM-C27	SECUND	3642	248	228	20	8
105	YECLA	RM-404	COBERT	16964	250	233	17	7
106	YECLA	RM-404	COBERT	8526	258	242	16	6
548	CARTAGENA	RM-E26	PRIM	6119	275	245	30	11
558	MAZARRON	RM-E23	SECUND	2500	281	272	9	3
454	AGUILAS	RM-D19	SECUND	10048	284	278	6	2
436	MAZARRON	RM-D2	SECUND	8498	291	260	31	11
419	MAZARRON	RM-315	PRIM	6460	294	264	31	11
302	TOTANA	RM-503	PRIM	13794	302	286	16	5
559	MURCIA	RM-E25	SECUND	5896	303	223	80	26
147	ABANILLA	RM-A30	COBERT	13146	314	304	10	3
151	JUMILLA	RM-A12	COBERT	11612	315	300	15	5
275	ARCHENA	RM-B29	COBERT	3512	318	303	15	5
307	LORCA	RM-504	SECUND	5679	326	297	29	9
336	LORCA	RM-C9	COBERT	17765	329	314	15	5
544	F.ALAMO	RM-E14	PERM	3850	340	299	41	12
160	ABANILLA	RM-A21	COBERT	5650	349	330	19	5
146	ABANILLA	RM-A9	COBERT	12632	373	348	25	7
232	MORATALLA	RM-715	COBERT	9193	396	356	40	10
219	MORATALLA	RM-510	SECUND	8255	397	361	36	9
542	F. ALAMO	RM-E13	SECUND	2340	401	365	36	9
610	MURCIA	RM-310	SECUND	3643	401	351	50	12
688	CARTAGENA	RM-F57	SECUND	2057	404	349	55	14
455	LORCA	RM-D20	COBERT	11939	407	381	26	6

554	CARTAGENA	RM-E18	SECUND	3677	433	398	35	8
154	JUMILLA	RM-A16	COBERT	2271	446	428	18	4
547	CARTAGENA	RM-E16	PRIM	7477	450	424	26	6
337	LORCA	RM-C12	COBERT	11710	462	429	33	7
568	ALHAMA	RM-E24	SECUND	6083	475	424	51	11
345	MULA	RM-C20	COBERT	4591	506	487	19	4
422	LORCA	RM-621	SECUND	4615	514	502	12	2
439	TOTANA	RM-D4	SECUND	15856	523	499	24	5
261	ARCHENA	RM-B10	SECUND	5464	527	517	10	2
282	CEHEGIN	RM-B21	PRIM	4161	527	508	19	4
533	MURCIA	RM-E5	PRIM	3879	547	506	41	7
686	CARTAGENA	RM-F39	SECUND	5034	551	474	77	14
619	CARTAGENA	RM-314	SECUND	5970	559	536	23	4
148	ABANILLA	RM-A10	COBERT	7568	570	521	49	9
216	MULA	RM-552	SECUND	7343	573	444	129	23
204	BLANCA	RM-520	SECUND	5366	579	544	35	6
344	ALCANTARIL	RM-C19	COBERT	5500	580	510	70	12
543	F.ALAMO	RM-E14	PERM	2738	637	487	150	24
447	LORCA	RM-D12	SECUND	10099	645	561	84	13
276	MORATALLA	RM-B30	COBERT	11857	650	599	51	8
223	MORATALLA	RM-702	COBERT	17458	679	612	67	10
645	MURCIA	RM-F13	SECUND	4651	684	609	75	11
309	LORCA	RM-701	SECUND	5537	691	641	50	7
103	JUMILLA	RM-403	COBERT	15964	723	642	81	11
224	MORATALLA	RM-702	COBERT	12353	727	679	48	7
339	LORCA	RM-C14	COBERT	10807	729	627	102	14
534	MURCIA	RM-E6	SECUND	7333	730	627	103	14
233	MORATALLA	RM-715	SECUND	9501	738	529	209	28
440	LORCA	RM-D5	SECUND	5018	743	709	34	5
647	CARTAGENA	RM-F15	PRIM	4555	766	743	23	3
555	MAZARRON	RM-E19	SECUND	11279	775	734	41	5
348	CARAVACA	RM-C23	COBERT	1769	784	745	39	5
203	ABARAN	RM-514	SECUND	3857	794	757	37	5
319	MULA	RM-515	COBERT	10803	800	767	33	4
165	YECLA	RM-A26	COBERT	13520	826	771	55	7
552	MAZARRON	RM-E17	SECUND	15193	859	754	105	12
280	CALASPARR	RM-B35	PRIM	10871	881	785	96	11
535	F. ALAMO	RM-E6	PRIM	6891	884	695	189	21
107	ABANILLA	RM-410	SECUND	7813	902	854	48	5
539	MAZARRON	RM-E11	SECUND	14035	917	755	162	18
121	YECLA	RM-426	COBERT	15755	922	857	65	7
266	ABARAN	RM-B17	SECUND	4117	924	905	19	2
340	LORCA	RM-C15	COBERT	15440	936	802	134	14
346	TOTANA	RM-C21	COBERT	11863	951	921	30	3
418	MAZARRON	RM-315	PRIM	8114	979	263	31	3
662	T.PACHECO	RM-F26	PRIM	5109	992	872	120	12
211	ALBUDEITE	RM-531	SECUND	4472	1015	958	57	6
442	LORCA	RM-D8	SECUND	14729	1035	985	50	5
263	CEUTI	RM-B12	SECUND	8793	1040	973	67	6
269	CEHEGIN	RM-B20	SECUND	12185	1059	1026	33	3
262	ALBUDEITE	RM-B11	SECUND	3041	1070	986	84	8
553	MAZARRON	RM-E27	SECUND	7901	1099	950	149	14
308	LORCA	RM-701	SECUND	16059	1116	1078	38	3
215	CALASPARR	RM-552	SECUND	14202	1118	1032	86	8
200	ALBUDEITE	RM-B13	SECUND	1204	1148	1079	69	6
325	ALCANTARIL	RM-C1	SECUND	15948	1179	1091	88	7
291	CALASPARR	RM-B32	PRIM	6739	1180	1143	37	3
402	LORCA	RM-332	SECUND	18603	1207	1047	160	13
652	MURCIA	RM-F19	COBERT	3621	1209	1082	127	11
437	LORCA	RM-D3	PRIM	5084	1215	1085	130	11
663	LOS ALCAZA	RM-F26	PRIM	1890	1218	1146	72	6
212	ALGUAZAS	RM-531	SECUND	11046	1219	1165	54	4
537	MURCIA	RM-E7	SECUND	4264	1248	1112	136	11
400	AGUILAS	RM-D18	COBERT	6604	1278	1090	188	15
644	MURCIA	RM-F13	SECUND	13696	1294	1230	64	5
453	P.LUMBRER/	RM-D19	PERM	9779	1319	1076	243	18
335	TOTANA	RM-C8	SECUND	6402	1322	1270	52	4
208	ULEA	RM-523	SECUND	4622	1324	1266	58	4
237	MULA	RM-532	SECUND	10966	1324	1217	107	8

327	ALCANTARIL	RM-C2	SECUND	27521	1334	1266	68	5
109	ABANILLA	RM-410	SECUND	2888	1337	1233	104	8
267	BULLAS	RM-B18	COBERT	2930	1346	1260	86	6
305	BULLAS	RM-503	SECUND	5905	1354	1275	79	6
457	TOTANA	RM-D22	PERM	6507	1370	1292	78	6
692	MURCIA	RM-F48	SECUND	9489	1388	1217	171	12
341	CARAVACA	RM-C16	COBERT	5109	1389	1338	51	4
205	OJOS	RM-521	SECUND	2243	1396	1324	72	5
127	ABANILLA	RM-423	SECUND	4762	1423	1161	262	18
452	P.LUMBRER	RM-D17	PERM	8841	1428	1231	197	14
685	CARTAGENA	RM-F37	SECUND	3883	1439	1288	151	10
332	MULA	RM-C5	PRIM	11667	1457	1388	69	5
435	LORCA	RM-D1	SECUND	6402	1460	1248	212	15
153	JUMILLA	RM-A15	COBERT	21406	1464	1397	67	5
118	FORTUNA	RM-423	SECUND	4258	1466	684	782	53
567	F.ALAMO	RM-E31	SECUND	1958	1476	1317	159	11
538	ALHAMA	RM-E10	SECUND	5617	1486	1107	379	26
131	JUMILLA	RM-428	SECUND	13979	1491	1223	268	18
342	CARAVACA	RM-C17	COBERT	6989	1537	1368	169	11
551	CARTAGENA	RM-E17	SECUND	3228	1576	1467	109	7
104	YECLA	RM-404	SECUND	987	1582	1491	91	6
503	MAZARRON	RM-332	SECUND	12922	1583	1494	89	6
128	ABANILLA	RM-422	SECUND	9540	1587	1313	274	17
249	CIEZA	RM-532	SECUND	15275	1597	1529	68	4
519	ALHAMA	RM-603	PRIM	18768	1605	1453	152	9
334	TOTANA	RM-C7	COBERT	4327	1618	1578	40	2
122	YECLA	RM-424	PRIM	18731	1628	1381	247	15
424	MAZARRON	RM-315	PERM	4845	1674	1535	139	8
523	ALHAMA	RM-604	SECUND	3097	1706	1506	200	12
459	AGUILAS	RM-D24	COBERT	11512	1769	1595	174	10
546	CARTAGENA	RM-E33	SECUND	3864	1769	1628	141	8
689	CARTAGENA	RM-F41	SECUND	3992	1783	1651	132	7
512	MURCIA	RM-601	SECUND	13757	1789	1662	127	7
301	TOTANA	RM-502	SECUND	8259	1814	1738	76	4
316	CARAVACA	RM-711	COBERT	18228	1831	1515	316	17
206	OJOS	RM-522	SECUND	2619	1840	1739	101	5
456	LORCA	RM-D21	COBERT	6748	1862	1734	128	7
666	T.PACHECO	RM-F29	PERM	3577	1892	1705	187	10
156	FOTUNA	RM-A17	SECUND	23249	1911	1779	132	7
438	MAZARRON	RM-D4	PERM	9567	1923	1823	100	5
350	ALHAMA	RM-515	SECUND	10430	1936	1852	84	4
691	CARTAGENA	RM-F43	SECUND	6605	1952	1877	75	4
566	MURCIA	RM-17	SECUND	2042	1955	1834	121	6
166	CIEZA	RM-714	SECUND	6968	2023	1472	551	27
231	MORATALLA	RM-715	SECUND	3431	2028	1867	161	8
510	CARTAGENA	RM-E21	COBERT	4198	2093	2023	70	3
132	JUMILLA	RM-427	SECUND	14887	2131	1890	241	11
159	BLANCA	RM-A20	COBERT	800	2134	2018	116	5
550	MAZARRON	RM-E35	SECUND	3128	2141	2032	109	5
520	ALHAMA	RM-603	SECUND	7689	2156	1866	290	13
654	T.PACHECO	RM-F20	SECUND	3875	2167	1935	232	11
157	YECLA	RM-A18	PERM	16705	2181	1997	184	8
667	SAN JAVIER	RM-F29	PERM	6980	2198	2127	71	3
210	MULA	RM-530	SECUND	10873	2226	1968	258	12
684	CARTAGENA	RM-F37	PERM	5409	2231	1995	236	11
524	MURCIA	RM-611	SECUND	2733	2245	2126	119	5
674	LOS ALCAZA	RM-F54	SECUND	11303	2267	2181	86	4
240	CARAVACA	RM-730	PERM	28108	2287	1794	493	22
145	FOTUNA	RM-A7	SECUND	2117	2308	2101	207	9
502	CARTAGENA	RM-332	COBERT	11751	2324	2202	122	5
660	SAN PEDRO	RM-F24	SECUND	3850	2334	2130	204	9
614	CARTAGENA	RM-311	SECUND	1850	2385	2260	125	5
143	FORTUNA	RM-A5	SECUND	1967	2390	2183	207	9
292	CARAVACA	RM-B36	SECUND	5249	2403	2238	165	7
658	SAN JAVIER	RM-F23	SECUND	1947	2406	1966	440	18
690	CARTAGENA	RM-F42	SECUND	7096	2463	2350	113	5
161	ABARAN	RM-A22	SECUND	3495	2480	2397	83	3
134	ABANILLA	RM-422	SECUND	3990	2510	1934	576	23
120	FORTUNA	RM-423	PERM	5137	2526	1837	689	27

129	JUMILLA	RM-714	PRIM	15312	2532	2005	527	21
119	FORTUNA	RM-A7	SECUND	5598	2534	2056	478	19
557	CARTAGENA	RM-E22	SECUND	5708	2542	2469	73	3
112	ABANILLA	RM-412	SECUND	6209	2580	2036	544	21
284	CIEZA	RM-714	SECUND	1969	2584	1786	798	31
259	LORQUI	RM-B8	SECUND	4906	2589	2401	188	7
675	CARTAGENA	RM-F54	SECUND	3148	2595	2473	122	5
222	MORATALLA	RM-702	SECUND	4580	2620	2392	228	9
290	ALBUDEITE	RM-B37	PRIM	3712	2634	1936	698	26
446	P.LUMBRER	RM-D26	SECUND	6129	2642	2426	216	8
317	LORCA	RM-711	PERM	22210	2660	2275	385	14
665	T.PACHECO	RM-F27	PRIM	2317	2669	2559	110	4
265	CEHEGIN	RM-B16	SECUND	8891	2687	2505	182	7
627	SAN JAVIER	RM-F28	SECUND	11599	2710	2431	279	10
444	LORCA	RM-D10	SECUND	11841	2715	2603	112	4
611	CARTAGENA	RM-311	COBERT	6084	2721	2462	259	10
695	MURCIA	RM-F50	SECUND	5916	2727	2624	103	4
113	ABANILLA	RM-413	SECUND	4538	2773	2091	682	25
655	T. PACHECO	RM-F21	COBERT	7303	2799	2528	271	10
562	MURCIA	RM-E3	SECUND	2082	2898	2755	143	5
560	MURCIA	RM-E28	SECUND	834	2933	2754	179	6
664	T.PACHECO	RM-F27	PRIM	2864	2933	2449	484	17
415	TOTANA	RM-502	SECUND	449	2963	2833	130	4
288	CALASPARR	RM-714	SECUND	4941	2965	2231	734	25
209	ARCHENA	RM-530	SECUND	5989	2979	2660	319	11
699	T. PACHECO	RM-F35	SECUND	3494	3034	2791	243	8
565	MURCIA	RM-16	PRIM	3699	3100	2976	124	4
697	MURCIA	RM-F52	SECUND	2226	3117	2721	396	13
111	FORTUNA	RM-411	SECUND	7276	3130	2791	339	11
421	LORCA	RM-621	SECUND	5999	3162	2905	257	8
511	MURCIA	RM-601	COBERT	7171	3252	3061	191	6
220	ALCANTARIL	RM-560	SECUND	3518	3272	3143	129	4
315	CARAVACA	RM-711	COBERT	5503	3283	2931	352	11
283	MULA	RM-516	SECUND	5073	3297	2985	312	9
549	CARTAGENA	RM-E22	SECUND	8166	3299	3201	98	3
649	MURCIA	RM-F17	PRIM	3794	3320	3045	275	8
612	CARTAGENA	RM-311	SECUND	3790	3351	3038	313	9
279	LORQUI	RM-B7	COBERT	859	3361	3284	77	2
545	F.ALAMO	RM-E15	SECUND	7181	3389	3045	344	10
126	FORTUNA	T-423	SECUND	4206	3398	3156	242	7
115	ABANILLA	RM-414	PERM	5771	3446	3054	392	11
236	CIEZA	RM-714	SECUND	13711	3498	2544	954	27
694	MURCIA	RM-301	PRIM	7726	3502	2960	542	15
676	CARTAGENA	RM-F35	SECUND	5795	3550	3424	126	4
221	MOLINA	RM-560	SECUND	5606	3553	3431	122	3
705	MURCIA	RM-1	SECUND	2655	3560	3294	266	7
248	MORATALLA	RM-715	PRIM	12234	3564	3367	197	6
672	SAN PEDRO	RM-F33	SECUND	2863	3587	3461	126	4
505	CARTAGENA	RM-605	SECUND	6430	3599	3394	205	6
702	T. PACHECO	RM-313	COBERT	4527	3634	2932	702	19
429	TOTANA	RM-23	COBERT	6209	3661	3252	409	11
450	AGUILAS	RM-D15	SECUND	4322	3686	3561	125	3
268	CIEZA	RM-B19	SECUND	18307	3705	3600	105	3
217	BLANCA	RM-553	SECUND	5269	3710	3591	119	3
656	T. PACHECO	RM-F22	COBERT	6811	3773	3509	264	7
696	T. PACHECO	RM-F51	SECUND	4990	3822	3575	247	6
289	T. DE COTILI	RM-B37	SECUND	2458	3873	3290	583	15
513	CARTAGENA	RM-605	COBERT	2387	3931	3780	151	4
201	CIEZA	RM-512	SECUND	3600	3933	3844	89	2

541	F.ALAMO	RM-E12	SECUND	5629	3964	3198	766	19
540	F. ALAMO	RM-E12	SECUND	3400	4019	3542	477	12
678	LOS ALCAZA	RM-F35	SECUND	2968	4051	3745	306	8
102	BLANCA	RM-402	SECUND	3080	4169	3795	374	9
661	SAN PEDRO	RM-F25	SECUND	6734	4237	3713	524	12
620	CARTAGENA	RM-314	SECUND	1295	4272	4111	161	4
679	CARTAGENA	RM-F35	SECUND	4642	4298	3899	399	9
706	MURCIA	RM-1	SECUND	2956	4336	4010	326	8
235	CALASPARR	RM-714	PERM	8114	4439	3705	734	17
257	ALCANTARIL	RM-B4	PRIM	3191	4451	4249	202	5
428	TOTANA	RM-3	COBERT	5155	4594	4204	390	8
254	MURCIA	RM-B1	SECUND	4909	4613	4486	127	3
125	FORTUNA	T-423	SECUND	4270	4706	4246	460	10
414	TOTANA	RM-502	SECUND	1975	4735	4525	210	4
451	P. LUMBRER	RM-D16	SECUND	5897	4746	4416	330	7
239	CARAVACA	RM-730	SECUND	8807	4751	4082	669	14
251	CARAVACA	RM-714	SECUND	11961	4756	3970	786	17
320	LORCA	RM-711	COBERT	2709	4773	3925	848	18
630	T. PACHECO	RM-F21	SECUND	9413	4788	4424	364	8
643	T. PACHECO	RM-F12	SECUND	6544	4858	4079	779	16
110	MOLINA	RM-411	SECUND	6557	4915	4400	515	10
515	F. ALAMO	RM-602	PRIM	14359	4923	4579	344	7
701	T. PACHECO	RM-313	SECUND	4099	4935	4233	702	14
234	CALASPARR	RM-714	SECUND	2503	4988	4326	662	13
641	MURCIA	RM-F10	SECUND	4066	5016	4719	297	6
260	CEUTI	RM-B9	SECUND	1580	5037	4874	163	3
401	MAZARRON	RM-332	COBERT	11400	5107	4637	470	9
318	MULA	RM-515	SECUND	5506	5127	4861	266	5
680	CARTAGENA	RM-F35	SECUND	8926	5146	4797	349	7
445	LORCA	RM-D11	SECUND	10422	5163	4893	270	5
629	MURCIA	RM-1	COBERT	5326	5167	4641	526	10
704	MURCIA	RM-1	SECUND	1877	5190	4634	556	11
628	MURCIA	RM-1	COBERT	3798	5191	4700	491	9
703	MURCIA	RM-1	SECUND	3225	5207	4633	574	11
648	MURCIA	RM-F16	PRIM	3028	5218	4601	617	12
246	CEHEGIN	RM-517	PRIM	1751	5278	5035	243	5
514	CARTAGENA	RM-602	SECUND	8758	5282	4429	853	16
411	LORCA	RM-620	COBERT	18929	5297	4700	597	11
633	MURCIA	RM-F2	SECUND	8739	5333	5028	305	6
258	LORQUI	RM-B6	SECUND	1848	5341	5162	179	3
525	MURCIA	RM-611	PRIM	3577	5387	5141	246	5
642	T. PACHECO	RM-F12	SECUND	5515	5438	4900	538	10
464	MAZARRON	RM-D6	SECUND	3469	5474	5282	192	4
556	MAZARRON	RM-E22	SECUND	5446	5483	5312	171	3
613	CARTAGENA	RM-311	COBERT	3300	5592	4830	762	14
124	FORTUNA	RM-423	PRIM	9354	5595	4804	791	14
639	MURCIA	RM-F8	SECUND	3001	5777	5373	404	7
413	TOTANA	RM-502	SECUND	2534	5840	5474	366	6
634	MURCIA	RM-F2	PRIM	4424	5939	5244	695	12
213	ARCHENA	RM-533	SECUND	4911	5997	5620	377	6
207	ARCHENA	RM-522	SECUND	3267	6146	5905	241	4
449	AGUILAS	RM-D14	SECUND	10517	6368	5985	383	6
247	CARAVACA	RM-517	PRIM	3923	6586	6263	323	5
621	MURCIA	RM-330	SECUND	3983	6695	6263	432	6
624	MURCIA	RM-1	COBERT	2354	6757	6142	615	9
351	ALHAMA	RM-608	COBERT	784	6818	6414	404	6
531	ALCANTARIL	RM-E4	PRIM	2902	6848	6519	329	5
504	MAZARRON	RM-332	SECUND	3088	6857	6599	258	4
427	TOTANA	RM-3	PRIM	678	6943	5648	1295	19
683	CARTAGENA	RM-F36	PERM	3904	7018	6726	292	4
526	ALHAMA	RM-2	PRIM	5149	7052	5379	1673	24
532	T. PACHECO	RM-2	PRIM	2720	7078	5859	1219	17
403	AGUILAS	RM-333	COBERT	5611	7085	6658	427	6
563	F. ALAMO	RM-602	SECUND	5142	7221	6581	640	9
426	ALHAMA	RM-23	PERM	4179	7270	6517	753	10
623	MURCIA	RM-1	COBERT	2281	7346	6656	690	9
527	F.ALAMO	RM-2	SECUND	5604	7348	5740	1608	22
123	SANTOMERA	RM-423	SECUND	2970	7466	6472	994	13
214	ALGUAZAS	RM-533	PRIM	4626	7526	7053	473	6

255	MURCIA	RM-B3	SECUND	3215	7663	7349	314	4
463	MAZARRON	RM-332	SECUND	3718	7692	7053	639	8
603	MURCIA	RM-300	COBERT	3851	7777	7056	721	9
681	T. PACHECO	RM-F36	PRIM	5836	7801	7478	323	4
521	ALHAMA	RM-23	SECUND	3436	7876	7088	788	10
417	TOTANA	RM-609	SECUND	2313	7883	906	73	1
202	ABARAN	RM-513	PRIM	2404	7944	7565	379	5
226	ARCHENA	RM-554	SECUND	2817	8052	7276	776	10
528	F.ALAMO	RM-2	SECUND	4655	8116	6400	1716	21
635	MURCIA	RM-F3	PRIM	2704	8120	7769	351	4
116	SANTOMERA	RM-414	PRIM	6011	8175	7135	1040	13
516	ALHAMA	RM-2	PRIM	2797	8180	6296	1884	23
622	SAN JAVIER	RM-1	COBERT	1500	8201	7520	681	8
462	MAZARRON	RM-3	COBERT	2693	8215	7229	986	12
423	AGUILAS	RM-11	SECUND	12088	8519	7873	646	8
646	T. PACHECO	RM-F14	PRIM	10274	8598	7485	1113	13
609	MURCIA	RM-303	SECUND	2611	8675	7422	1253	14
687	CARTAGENA	RM-F40	SECUND	4371	8782	8362	420	5
286	CEHEGIN	RM-15	COBERT	2205	8861	8063	798	9
529	F.ALAMO	RM-2	SECUND	3775	8863	7045	1818	21
522	ALHAMA	RM-23	SECUND	2621	8961	8118	843	9
530	CARTAGENA	RM-2	PRIM	3994	9056	7179	1877	21
243	MULA	RM-516	PERM	5996	9717	9213	504	5
245	BULLAS	RM-15	PRIM	12044	9846	8959	887	9
416	AGUILAS	RM-11	PERM	10840	9847	9178	669	7
416	AGUILAS	RM-11	COBERT	10837	9847	7332	551	6
677	SAN JAVIER	RM-1	PERM	2607	10011	9406	605	6
430	MAZARRON	RM-3	SECUND	1434	10441	9447	994	10
114	MURCIA	RM-414	PRIM	3763	10623	9469	1154	11
287	CARAVACA	RM-15	COBERT	6905	10657	9578	1079	10
564	T. PACHECO	RM-2	SECUND	2930	10861	8835	2026	19
668	LOS ALCAZA	RM-F30	PERM	1682	10916	10223	693	6
238	CARAVACA	RM-730	PRIM	4139	11039	9927	1112	10
133	YECLA	RM-425	PRIM	6328	11406	10121	1285	11
608	MURCIA	RM-303	SECUND	1500	11710	10264	1446	12
700	SANTOMERA	RM-303	SECUND	3534	11748	10083	1665	14
431	MAZARRON	RM-3	COBERT	1832	12035	10937	1098	9
244	MULA	RM-15	PRIM	20378	12319	11475	844	7
501	CARTAGENA	RM-332	COBERT	3160	12740	12281	459	4
698	T. PACHECO	RM-F30	SECUND	5682	13046	12265	781	6
278	LORQUI	RM-B33	COBERT	1265	13055	12400	655	5
600	SAN JAVIER	RM-1	COBERT	1020	13139	12184	955	7
277	LORQUI	RM-B33	COBERT	2071	13213	12415	798	6
432	MAZARRON	RM-3	PRIM	2854	13291	12131	1160	9
461	LORCA	RM-11	COBERT	6511	13662	12432	1230	9
465	AGUILAS	RM-D14	SECUND	3444	14230	13095	1135	8
433	MAZARRON	RM-3	PRIM	2410	14242	13119	1123	8
434	MAZARRON	RM-3	PERM	2687	14260	13204	1056	7
602	MURCIA	RM-300	COBERT	4688	14770	13784	986	7
507	CARTAGENA	RM-36	SECUND	1437	14795	14159	636	4
144	MURCIA	RM-A5	PERM	9395	15118	14710	408	3
285	MULA	RM-15	COBERT	7473	15298	14171	1127	7
517	ALHAMA	RM-2	PERM	4533	15481	13171	2310	15
404	MAZARRON	RM-332	COBERT	3707	15547	15014	533	3
218	ARCHENA	RM-554	PRIM	3210	15971	15097	874	5
241	ALCANTARIL	RM-15	PERM	13343	18428	16729	1699	9
682	CARTAGENA	RM-F36	PERM	4730	18517	15870	2647	14
460	LORCA	RM-11	COBERT	2990	19762	18196	1566	8
506	CARTAGENA	RM-36	SECUND	1923	19952	19362	590	3
142	MURCIA	RM-A4	PRIM	1808	19979	18522	1457	7
615	CARTAGENA	RM-12	SECUND	7527	20364	19615	749	4
625	T.PACHECO	RM-19	COBERT	15121	22852	21616	1236	5
616	CARTAGENA	RM-12	COBERT	2352	23182	22518	664	3
626	T.PACHECO	RM-19	PERM	10598	27907	24862	3045	11
618	CARTAGENA	RM-12	PERM	8824	29448	28433	1015	3



Región de Murcia
Consejería de Fomento
E Infraestructuras
Dirección General de Carreteras

SERVICIO DE EXPLOTACION Y SEGURIDAD VIAL

Plaza de Santoña, 6
300071 – Murcia.

www.carm.es/cpt/

Tráfico por IMD PESADOS



Región de Murcia

Consejería de Fomento
e Infraestructuras

Dirección General de Carreteras

Tráfico por pesados 2019

Plaza de Santoña, 6
30071-Murcia

www.carm.es/cpt/

Nº Estación	Municipio	Carretera	Tipo	Longitud	Año 2019			
					IMD	IMD lig	IMP pes	% pes.
264	RICOTE	RM-B15	COBERT	18058	70	68	2	3
274	MULA	RM-B27	COBERT	3921	116	114	2	2
272	CARAVACA	RM-B24	SECUND	3140	33	30	3	9
150	YECLA	RM-A11	COBERT	20646	47	44	3	6
273	MULA	RM-B26	COBERT	10125	65	62	3	5
329	MULA	RM-C26	PERM	6558	150	147	3	2
155	ABANILLA	RM-A16	COBERT	11307	181	178	3	2
158	YECLA	RM-A19	COBERT	3449	188	185	3	2
693	MURCIA	RM-F56	SECUND	14677	49	45	4	8
152	YECLA	RM-A14	COBERT	4590	78	74	4	5
343	CARAVACA	RM-C18	COBERT	16558	79	75	4	5
333	MULA	RM-C6	SECUND	18007	97	93	4	4
304	MULA	RM-503	SECUND	19808	105	101	4	4
349	MULA	RM-C25	SECUND	4948	221	217	4	2
443	LORCA	RM-D9	SECUND	11582	39	34	5	13
164	FORTUNA	RM-A25	COBERT	3120	96	91	5	5
225	MORATALLA	RM-703	COBERT	24884	99	94	5	5
328	C. DEL RIO	RM-C3	SECUND	6852	168	163	5	3
454	AGUILAS	RM-D19	SECUND	10048	284	278	6	2
306	LORCA	RM-504	SECUND	21262	44	37	7	16
303	LORCA	RM-503	PRIM	7427	138	130	8	6
149	ABARAN	RM-A10	COBERT	17254	243	235	8	3
331	LORCA	RM-C5	COBERT	11205	164	155	9	5
558	MAZARRON	RM-E23	SECUND	2500	281	272	9	3
147	ABANILLA	RM-A30	COBERT	13146	314	304	10	3
261	ARCHENA	RM-B10	SECUND	5464	527	517	10	2
448	AGUILAS	RM-D13	SECUND	15018	228	217	11	5
422	LORCA	RM-621	SECUND	4615	514	502	12	2
347	TOTANA	RM-C22	COBERT	12302	163	150	13	8
338	LORCA	RM-C13	COBERT	1294	137	123	14	10
605	MURCIA	T-301-1	COBERT	3383	161	146	15	9
151	JUMILLA	RM-A12	COBERT	11612	315	300	15	5
275	ARCHENA	RM-B29	COBERT	3512	318	303	15	5
336	LORCA	RM-C9	COBERT	17765	329	314	15	5
106	YECLA	RM-404	COBERT	8526	258	242	16	6
302	TOTANA	RM-503	PRIM	13794	302	286	16	5
270	MORATALLA	RM-B22	SECUND	19127	154	137	17	11
105	YECLA	RM-404	COBERT	16964	250	233	17	7
154	JUMILLA	RM-A16	COBERT	2271	446	428	18	4
160	ABANILLA	RM-A21	COBERT	5650	349	330	19	5
345	MULA	RM-C20	COBERT	4591	506	487	19	4
282	CEHEGIN	RM-B21	PRIM	4161	527	508	19	4
266	ABARAN	RM-B17	SECUND	4117	924	905	19	2
326	MULA	RM-C27	SECUND	3642	248	228	20	8
330	ALCANTARIL	RM-C4	PRIM	5258	144	122	22	15
271	CARAVACA	RM-B23	SECUND	5237	198	175	23	12
619	CARTAGENA	RM-314	SECUND	5970	559	536	23	4
647	CARTAGENA	RM-F15	PRIM	4555	766	743	23	3
439	TOTANA	RM-D4	SECUND	15856	523	499	24	5
146	ABANILLA	RM-A9	COBERT	12632	373	348	25	7
455	LORCA	RM-D20	COBERT	11939	407	381	26	6
547	CARTAGENA	RM-E16	PRIM	7477	450	424	26	6
307	LORCA	RM-504	SECUND	5679	326	297	29	9

548	CARTAGENA	RM-E26	PRIM	6119	275	245	30	11
346	TOTANA	RM-C21	COBERT	11863	951	921	30	3
436	MAZARRON	RM-D2	SECUND	8498	291	260	31	11
419	MAZARRON	RM-315	PRIM	6460	294	264	31	11
418	MAZARRON	RM-315	PRIM	8114	979	263	31	3
337	LORCA	RM-C12	COBERT	11710	462	429	33	7
319	MULA	RM-515	COBERT	10803	800	767	33	4
269	CEHEGIN	RM-B20	SECUND	12185	1059	1026	33	3
440	LORCA	RM-D5	SECUND	5018	743	709	34	5
554	CARTAGENA	RM-E18	SECUND	3677	433	398	35	8
204	BLANCA	RM-520	SECUND	5366	579	544	35	6
219	MORATALLA	RM-510	SECUND	8255	397	361	36	9
542	F. ALAMO	RM-E13	SECUND	2340	401	365	36	9
203	ABARAN	RM-514	SECUND	3857	794	757	37	5
291	CALASPARR	RM-B32	PRIM	6739	1180	1143	37	3
308	LORCA	RM-701	SECUND	16059	1116	1078	38	3
348	CARAVACA	RM-C23	COBERT	1769	784	745	39	5
232	MORATALLA	RM-715	COBERT	9193	396	356	40	10
334	TOTANA	RM-C7	COBERT	4327	1618	1578	40	2
544	F.ALAMO	RM-E14	PERM	3850	340	299	41	12
533	MURCIA	RM-E5	PRIM	3879	547	506	41	7
555	MAZARRON	RM-E19	SECUND	11279	775	734	41	5
224	MORATALLA	RM-702	COBERT	12353	727	679	48	7
107	ABANILLA	RM-410	SECUND	7813	902	854	48	5
148	ABANILLA	RM-A10	COBERT	7568	570	521	49	9
610	MURCIA	RM-310	SECUND	3643	401	351	50	12
309	LORCA	RM-701	SECUND	5537	691	641	50	7
442	LORCA	RM-D8	SECUND	14729	1035	985	50	5
568	ALHAMA	RM-E24	SECUND	6083	475	424	51	11
276	MORATALLA	RM-B30	COBERT	11857	650	599	51	8
341	CARAVACA	RM-C16	COBERT	5109	1389	1338	51	4
335	TOTANA	RM-C8	SECUND	6402	1322	1270	52	4
212	ALGUAZAS	RM-531	SECUND	11046	1219	1165	54	4
688	CARTAGENA	RM-F57	SECUND	2057	404	349	55	14
165	YECLA	RM-A26	COBERT	13520	826	771	55	7
211	ALBUDEITE	RM-531	SECUND	4472	1015	958	57	6
208	ULEA	RM-523	SECUND	4622	1324	1266	58	4
644	MURCIA	RM-F13	SECUND	13696	1294	1230	64	5
121	YECLA	RM-426	COBERT	15755	922	857	65	7
223	MORATALLA	RM-702	COBERT	17458	679	612	67	10
263	CEUTI	RM-B12	SECUND	8793	1040	973	67	6
153	JUMILLA	RM-A15	COBERT	21406	1464	1397	67	5
327	ALCANTARIL	RM-C2	SECUND	27521	1334	1266	68	5
249	CIEZA	RM-532	SECUND	15275	1597	1529	68	4
200	ALBUDEITE	RM-B13	SECUND	1204	1148	1079	69	6
332	MULA	RM-C5	PRIM	11667	1457	1388	69	5
344	ALCANTARIL	RM-C19	COBERT	5500	580	510	70	12
510	CARTAGENA	RM-E21	COBERT	4198	2093	2023	70	3
667	SAN JAVIER	RM-F29	PERM	6980	2198	2127	71	3
663	LOS ALCAZA	RM-F26	PRIM	1890	1218	1146	72	6
205	OJOS	RM-521	SECUND	2243	1396	1324	72	5
557	CARTAGENA	RM-E22	SECUND	5708	2542	2469	73	3
417	TOTANA	RM-609	SECUND	2313	7883	906	73	1
645	MURCIA	RM-F13	SECUND	4651	684	609	75	11
691	CARTAGENA	RM-F43	SECUND	6605	1952	1877	75	4
301	TOTANA	RM-502	SECUND	8259	1814	1738	76	4
686	CARTAGENA	RM-F39	SECUND	5034	551	474	77	14
279	LORQUI	RM-B7	COBERT	859	3361	3284	77	2
457	TOTANA	RM-D22	PERM	6507	1370	1292	78	6
305	BULLAS	RM-503	SECUND	5905	1354	1275	79	6
559	MURCIA	RM-E25	SECUND	5896	303	223	80	26
103	JUMILLA	RM-403	COBERT	15964	723	642	81	11
161	ABARAN	RM-A22	SECUND	3495	2480	2397	83	3
447	LORCA	RM-D12	SECUND	10099	645	561	84	13
262	ALBUDEITE	RM-B11	SECUND	3041	1070	986	84	8
350	ALHAMA	RM-515	SECUND	10430	1936	1852	84	4
215	CALASPARR	RM-552	SECUND	14202	1118	1032	86	8
267	BULLAS	RM-B18	COBERT	2930	1346	1260	86	6
674	LOS ALCAZA	RM-F54	SECUND	11303	2267	2181	86	4

325	ALCANTARIL	RM-C1	SECUND	15948	1179	1091	88	7
503	MAZARRON	RM-332	SECUND	12922	1583	1494	89	6
201	CIEZA	RM-512	SECUND	3600	3933	3844	89	2
104	YECLA	RM-404	SECUND	987	1582	1491	91	6
280	CALASPARR	RM-B35	PRIM	10871	881	785	96	11
549	CARTAGENA	RM-E22	SECUND	8166	3299	3201	98	3
438	MAZARRON	RM-D4	PERM	9567	1923	1823	100	5
206	OJOS	RM-522	SECUND	2619	1840	1739	101	5
339	LORCA	RM-C14	COBERT	10807	729	627	102	14
534	MURCIA	RM-E6	SECUND	7333	730	627	103	14
695	MURCIA	RM-F50	SECUND	5916	2727	2624	103	4
109	ABANILLA	RM-410	SECUND	2888	1337	1233	104	8
552	MAZARRON	RM-E17	SECUND	15193	859	754	105	12
268	CIEZA	RM-B19	SECUND	18307	3705	3600	105	3
237	MULA	RM-532	SECUND	10966	1324	1217	107	8
551	CARTAGENA	RM-E17	SECUND	3228	1576	1467	109	7
550	MAZARRON	RM-E35	SECUND	3128	2141	2032	109	5
665	T.PACHECO	RM-F27	PRIM	2317	2669	2559	110	4
444	LORCA	RM-D10	SECUND	11841	2715	2603	112	4
690	CARTAGENA	RM-F42	SECUND	7096	2463	2350	113	5
159	BLANCA	RM-A20	COBERT	800	2134	2018	116	5
524	MURCIA	RM-611	SECUND	2733	2245	2126	119	5
217	BLANCA	RM-553	SECUND	5269	3710	3591	119	3
662	T.PACHECO	RM-F26	PRIM	5109	992	872	120	12
566	MURCIA	RM-17	SECUND	2042	1955	1834	121	6
502	CARTAGENA	RM-332	COBERT	11751	2324	2202	122	5
675	CARTAGENA	RM-F54	SECUND	3148	2595	2473	122	5
221	MOLINA	RM-560	SECUND	5606	3553	3431	122	3
565	MURCIA	RM-16	PRIM	3699	3100	2976	124	4
614	CARTAGENA	RM-311	SECUND	1850	2385	2260	125	5
450	AGUILAS	RM-D15	SECUND	4322	3686	3561	125	3
676	CARTAGENA	RM-F35	SECUND	5795	3550	3424	126	4
672	SAN PEDRO	RM-F33	SECUND	2863	3587	3461	126	4
652	MURCIA	RM-F19	COBERT	3621	1209	1082	127	11
512	MURCIA	RM-601	SECUND	13757	1789	1662	127	7
254	MURCIA	RM-B1	SECUND	4909	4613	4486	127	3
456	LORCA	RM-D21	COBERT	6748	1862	1734	128	7
216	MULA	RM-552	SECUND	7343	573	444	129	23
220	ALCANTARIL	RM-560	SECUND	3518	3272	3143	129	4
437	LORCA	RM-D3	PRIM	5084	1215	1085	130	11
415	TOTANA	RM-502	SECUND	449	2963	2833	130	4
689	CARTAGENA	RM-F41	SECUND	3992	1783	1651	132	7
156	FOTUNA	RM-A17	SECUND	23249	1911	1779	132	7
340	LORCA	RM-C15	COBERT	15440	936	802	134	14
537	MURCIA	RM-E7	SECUND	4264	1248	1112	136	11
424	MAZARRON	RM-315	PERM	4845	1674	1535	139	8
546	CARTAGENA	RM-E33	SECUND	3864	1769	1628	141	8
562	MURCIA	RM-E3	SECUND	2082	2898	2755	143	5
553	MAZARRON	RM-E27	SECUND	7901	1099	950	149	14
543	F.ALAMO	RM-E14	PERM	2738	637	487	150	24
685	CARTAGENA	RM-F37	SECUND	3883	1439	1288	151	10
513	CARTAGENA	RM-605	COBERT	2387	3931	3780	151	4
519	ALHAMA	RM-603	PRIM	18768	1605	1453	152	9
567	F.ALAMO	RM-E31	SECUND	1958	1476	1317	159	11
402	LORCA	RM-332	SECUND	18603	1207	1047	160	13
231	MORATALLA	RM-715	SECUND	3431	2028	1867	161	8
620	CARTAGENA	RM-314	SECUND	1295	4272	4111	161	4
539	MAZARRON	RM-E11	SECUND	14035	917	755	162	18
260	CEUTI	RM-B9	SECUND	1580	5037	4874	163	3
292	CARAVACA	RM-B36	SECUND	5249	2403	2238	165	7
342	CARAVACA	RM-C17	COBERT	6989	1537	1368	169	11
692	MURCIA	RM-F48	SECUND	9489	1388	1217	171	12
556	MAZARRON	RM-E22	SECUND	5446	5483	5312	171	3
459	AGUILAS	RM-D24	COBERT	11512	1769	1595	174	10
560	MURCIA	RM-E28	SECUND	834	2933	2754	179	6
258	LORQUI	RM-B6	SECUND	1848	5341	5162	179	3
265	CEHEGIN	RM-B16	SECUND	8891	2687	2505	182	7
157	YECLA	RM-A18	PERM	16705	2181	1997	184	8
666	T.PACHECO	RM-F29	PERM	3577	1892	1705	187	10

400	AGUILAS	RM-D18	COBERT	6604	1278	1090	188	15
259	LORQUI	RM-B8	SECUND	4906	2589	2401	188	7
535	F. ALAMO	RM-E6	PRIM	6891	884	695	189	21
511	MURCIA	RM-601	COBERT	7171	3252	3061	191	6
464	MAZARRON	RM-D6	SECUND	3469	5474	5282	192	4
452	P.LUMBRER/	RM-D17	PERM	8841	1428	1231	197	14
248	MORATALLA	RM-715	PRIM	12234	3564	3367	197	6
523	ALHAMA	RM-604	SECUND	3097	1706	1506	200	12
257	ALCANTARIL	RM-B4	PRIM	3191	4451	4249	202	5
660	SAN PEDRO	RM-F24	SECUND	3850	2334	2130	204	9
505	CARTAGENA	RM-605	SECUND	6430	3599	3394	205	6
145	FOTUNA	RM-A7	SECUND	2117	2308	2101	207	9
143	FORTUNA	RM-A5	SECUND	1967	2390	2183	207	9
233	MORATALLA	RM-715	SECUND	9501	738	529	209	28
414	TOTANA	RM-502	SECUND	1975	4735	4525	210	4
435	LORCA	RM-D1	SECUND	6402	1460	1248	212	15
446	P.LUMBRER/	RM-D26	SECUND	6129	2642	2426	216	8
222	MORATALLA	RM-702	SECUND	4580	2620	2392	228	9
654	T.PACHECO	RM-F20	SECUND	3875	2167	1935	232	11
684	CARTAGENA	RM-F37	PERM	5409	2231	1995	236	11
132	JUMILLA	RM-427	SECUND	14887	2131	1890	241	11
207	ARCHENA	RM-522	SECUND	3267	6146	5905	241	4
126	FORTUNA	T-423	SECUND	4206	3398	3156	242	7
453	P.LUMBRER/	RM-D19	PERM	9779	1319	1076	243	18
699	T. PACHECO	RM-F35	SECUND	3494	3034	2791	243	8
246	CEHEGIN	RM-517	PRIM	1751	5278	5035	243	5
525	MURCIA	RM-611	PRIM	3577	5387	5141	246	5
122	YECLA	RM-424	PRIM	18731	1628	1381	247	15
696	T. PACHECO	RM-F51	SECUND	4990	3822	3575	247	6
421	LORCA	RM-621	SECUND	5999	3162	2905	257	8
210	MULA	RM-530	SECUND	10873	2226	1968	258	12
504	MAZARRON	RM-332	SECUND	3088	6857	6599	258	4
611	CARTAGENA	RM-311	COBERT	6084	2721	2462	259	10
127	ABANILLA	RM-423	SECUND	4762	1423	1161	262	18
656	T. PACHECO	RM-F22	COBERT	6811	3773	3509	264	7
705	MURCIA	RM-1	SECUND	2655	3560	3294	266	7
318	MULA	RM-515	SECUND	5506	5127	4861	266	5
131	JUMILLA	RM-428	SECUND	13979	1491	1223	268	18
445	LORCA	RM-D11	SECUND	10422	5163	4893	270	5
655	T. PACHECO	RM-F21	COBERT	7303	2799	2528	271	10
128	ABANILLA	RM-422	SECUND	9540	1587	1313	274	17
649	MURCIA	RM-F17	PRIM	3794	3320	3045	275	8
627	SAN JAVIER	RM-F28	SECUND	11599	2710	2431	279	10
520	ALHAMA	RM-603	SECUND	7689	2156	1866	290	13
683	CARTAGENA	RM-F36	PERM	3904	7018	6726	292	4
641	MURCIA	RM-F10	SECUND	4066	5016	4719	297	6
633	MURCIA	RM-F2	SECUND	8739	5333	5028	305	6
678	LOS ALCAZA	RM-F35	SECUND	2968	4051	3745	306	8
283	MULA	RM-516	SECUND	5073	3297	2985	312	9
612	CARTAGENA	RM-311	SECUND	3790	3351	3038	313	9
255	MURCIA	RM-B3	SECUND	3215	7663	7349	314	4
316	CARAVACA	RM-711	COBERT	18228	1831	1515	316	17
209	ARCHENA	RM-530	SECUND	5989	2979	2660	319	11
247	CARAVACA	RM-517	PRIM	3923	6586	6263	323	5
681	T. PACHECO	RM-F36	PRIM	5836	7801	7478	323	4
706	MURCIA	RM-1	SECUND	2956	4336	4010	326	8
531	ALCANTARIL	RM-E4	PRIM	2902	6848	6519	329	5

451	P. LUMBRER	RM-D16	SECUND	5897	4746	4416	330	7
111	FORTUNA	RM-411	SECUND	7276	3130	2791	339	11
545	F.ALAMO	RM-E15	SECUND	7181	3389	3045	344	10
515	F. ALAMO	RM-602	PRIM	14359	4923	4579	344	7
680	CARTAGENA	RM-F35	SECUND	8926	5146	4797	349	7
635	MURCIA	RM-F3	PRIM	2704	8120	7769	351	4
315	CARAVACA	RM-711	COBERT	5503	3283	2931	352	11
630	T. PACHECO	RM-F21	SECUND	9413	4788	4424	364	8
413	TOTANA	RM-502	SECUND	2534	5840	5474	366	6
102	BLANCA	RM-402	SECUND	3080	4169	3795	374	9
213	ARCHENA	RM-533	SECUND	4911	5997	5620	377	6
538	ALHAMA	RM-E10	SECUND	5617	1486	1107	379	26
202	ABARAN	RM-513	PRIM	2404	7944	7565	379	5
449	AGUILAS	RM-D14	SECUND	10517	6368	5985	383	6
317	LORCA	RM-711	COBERT	22210	2660	2275	385	14
428	TOTANA	RM-3	COBERT	5155	4594	4204	390	8
115	ABANILLA	RM-414	PERM	5771	3446	3054	392	11
697	MURCIA	RM-F52	SECUND	2226	3117	2721	396	13
679	CARTAGENA	RM-F35	SECUND	4642	4298	3899	399	9
639	MURCIA	RM-F8	SECUND	3001	5777	5373	404	7
351	ALHAMA	RM-608	COBERT	784	6818	6414	404	6
144	MURCIA	RM-A5	PERM	9395	15118	14710	408	3
429	TOTANA	RM-23	COBERT	6209	3661	3252	409	11
687	CARTAGENA	RM-F40	SECUND	4371	8782	8362	420	5
403	AGUILAS	RM-333	COBERT	5611	7085	6658	427	6
621	MURCIA	RM-330	SECUND	3983	6695	6263	432	6
658	SAN JAVIER	RM-F23	SECUND	1947	2406	1966	440	18
501	CARTAGENA	RM-332	COBERT	3160	12740	12281	459	4
125	FORTUNA	T-423	SECUND	4270	4706	4246	460	10
401	MAZARRON	RM-332	COBERT	11400	5107	4637	470	9
214	ALGUAZAS	RM-533	PRIM	4626	7526	7053	473	6
540	F. ALAMO	RM-E12	SECUND	3400	4019	3542	477	12
119	FORTUNA	RM-A7	SECUND	5598	2534	2056	478	19
664	T.PACHECO	RM-F27	PRIM	2864	2933	2449	484	17
628	MURCIA	RM-1	COBERT	3798	5191	4700	491	9
240	CARAVACA	RM-730	PERM	28108	2287	1794	493	22
243	MULA	RM-516	PERM	5996	9717	9213	504	5
110	MOLINA	RM-411	SECUND	6557	4915	4400	515	10
661	SAN PEDRO	RM-F25	SECUND	6734	4237	3713	524	12
629	MURCIA	RM-1	COBERT	5326	5167	4641	526	10
129	JUMILLA	RM-714	PRIM	15312	2532	2005	527	21
404	MAZARRON	RM-332	COBERT	3707	15547	15014	533	3
642	T. PACHECO	RM-F12	SECUND	5515	5438	4900	538	10
694	MURCIA	RM-301	PRIM	7726	3502	2960	542	15
112	ABANILLA	RM-412	SECUND	6209	2580	2036	544	21
166	CIEZA	RM-714	SECUND	6968	2023	1472	551	27
416	AGUILAS	RM-11	PERM	10837	9847	7332	551	6
704	MURCIA	RM-1	SECUND	1877	5190	4634	556	11
703	MURCIA	RM-1	SECUND	3225	5207	4633	574	11
134	ABANILLA	RM-422	SECUND	3990	2510	1934	576	23
289	T. DE COTILI	RM-B37	SECUND	2458	3873	3290	583	15
506	CARTAGENA	RM-36	SECUND	1923	19952	19362	590	3
411	LORCA	RM-620	COBERT	18929	5297	4700	597	11
677	SAN JAVIER	RM-1	PERM	2607	10011	9406	605	6
624	MURCIA	RM-1	COBERT	2354	6757	6142	615	9
648	MURCIA	RM-F16	PRIM	3028	5218	4601	617	12
507	CARTAGENA	RM-36	SECUND	1437	14795	14159	636	4
463	MAZARRON	RM-332	SECUND	3718	7692	7053	639	8
563	F. ALAMO	RM-602	SECUND	5142	7221	6581	640	9
423	AGUILAS	RM-11	SECUND	12088	8519	7873	646	8
278	LORQUI	RM-B33	COBERT	1265	13055	12400	655	5
234	CALASPARR	RM-714	SECUND	2503	4988	4326	662	13
616	CARTAGENA	RM-12	COBERT	2352	23182	22518	664	3
239	CARAVACA	RM-730	SECUND	8807	4751	4082	669	14
416	AGUILAS	RM-11	PRIM	10840	9847	9178	669	7
622	SAN JAVIER	RM-1	COBERT	1500	8201	7520	681	8
113	ABANILLA	RM-413	SECUND	4538	2773	2091	682	25
120	FORTUNA	RM-423	PERM	5137	2526	1837	689	27
623	MURCIA	RM-1	COBERT	2281	7346	6656	690	9

668	LOS ALCAZA RM-F30	SECUND	1682	10916	10223	693	6
634	MURCIA RM-F2	PRIM	4424	5939	5244	695	12
290	ALBUDEITE RM-B37	PRIM	3712	2634	1936	698	26
702	T. PACHECO RM-313	COBERT	4527	3634	2932	702	19
701	T. PACHECO RM-313	SECUND	4099	4935	4233	702	14
603	MURCIA RM-300	COBERT	3851	7777	7056	721	9
288	CALASPARR RM-714	SECUND	4941	2965	2231	734	25
235	CALASPARR RM-714	PERM	8114	4439	3705	734	17
615	CARTAGENA RM-12	SECUND	7527	20364	19615	749	4
426	ALHAMA RM-23	PERM	4179	7270	6517	753	10
613	CARTAGENA RM-311	COBERT	3300	5592	4830	762	14
541	F.ALAMO RM-E12	SECUND	5629	3964	3198	766	19
226	ARCHENA RM-554	SECUND	2817	8052	7276	776	10
643	T. PACHECO RM-F12	SECUND	6544	4858	4079	779	16
698	T. PACHECO RM-F30	SECUND	5682	13046	12265	781	6
118	FORTUNA RM-423	SECUND	4258	1466	684	782	53
251	CARAVACA RM-714	SECUND	11961	4756	3970	786	17
521	ALHAMA RM-23	SECUND	3436	7876	7088	788	10
124	FORTUNA RM-423	PRIM	9354	5595	4804	791	14
284	CIEZA RM-714	SECUND	1969	2584	1786	798	31
286	CEHEGIN RM-15	COBERT	2205	8861	8063	798	9
277	LORQUI RM-B33	COBERT	2071	13213	12415	798	6
522	ALHAMA RM-23	SECUND	2621	8961	8118	843	9
244	MULA RM-15	PRIM	20378	12319	11475	844	7
320	LORCA RM-711	COBERT	2709	4773	3925	848	18
514	CARTAGENA RM-602	SECUND	8758	5282	4429	853	16
218	ARCHENA RM-554	PRIM	3210	15971	15097	874	5
245	BULLAS RM-15	PRIM	12044	9846	8959	887	9
236	CIEZA RM-714	SECUND	13711	3498	2544	954	27
600	SAN JAVIER RM-1	COBERT	1020	13139	12184	955	7
462	MAZARRON RM-3	COBERT	2693	8215	7229	986	12
602	MURCIA RM-300	COBERT	4688	14770	13784	986	7
123	SANTOMERA RM-423	SECUND	2970	7466	6472	994	13
430	MAZARRON RM-3	SECUND	1434	10441	9447	994	10
618	CARTAGENA RM-12	PERM	8824	29448	28433	1015	3
116	SANTOMERA RM-414	PRIM	6011	8175	7135	1040	13
434	MAZARRON RM-3	PERM	2687	14260	13204	1056	7
287	CARAVACA RM-15	COBERT	6905	10657	9578	1079	10
431	MAZARRON RM-3	COBERT	1832	12035	10937	1098	9
238	CARAVACA RM-730	PRIM	4139	11039	9927	1112	10
646	T. PACHECO RM-F14	PRIM	10274	8598	7485	1113	13
433	MAZARRON RM-3	PRIM	2410	14242	13119	1123	8
285	MULA RM-15	COBERT	7473	15298	14171	1127	7
465	AGUILAS RM-D14	SECUND	3444	14230	13095	1135	8
114	MURCIA RM-414	PRIM	3763	10623	9469	1154	11
432	MAZARRON RM-3	PRIM	2854	13291	12131	1160	9
532	T. PACHECO RM-2	PRIM	2720	7078	5859	1219	17
461	LORCA RM-11	COBERT	6511	13662	12432	1230	9
625	T.PACHECO RM-19	COBERT	15121	22852	21616	1236	5
609	MURCIA RM-303	SECUND	2611	8675	7422	1253	14
133	YECLA RM-425	PRIM	6328	11406	10121	1285	11
427	TOTANA RM-3	PRIM	678	6943	5648	1295	19
608	MURCIA RM-303	PERM	1500	11710	10264	1446	12
142	MURCIA RM-A4	PRIM	1808	19979	18522	1457	7
460	LORCA RM-11	COBERT	2990	19762	18196	1566	8
527	F.ALAMO RM-2	SECUND	5604	7348	5740	1608	22
700	SANTOMERA RM-303	SECUND	3534	11748	10083	1665	14
526	ALHAMA RM-2	PRIM	5149	7052	5379	1673	24
241	ALCANTARIL RM-15	PERM	13343	18428	16729	1699	9
528	F.ALAMO RM-2	SECUND	4655	8116	6400	1716	21
529	F.ALAMO RM-2	SECUND	3775	8863	7045	1818	21
530	CARTAGENA RM-2	PRIM	3994	9056	7179	1877	21
516	ALHAMA RM-2	PRIM	2797	8180	6296	1884	23
564	T. PACHECO RM-2	SECUND	2930	10861	8835	2026	19
517	ALHAMA RM-2	PERM	4533	15481	13171	2310	15
682	CARTAGENA RM-F36	PERM	4730	18517	15870	2647	14
626	T.PACHECO RM-19	PERM	10598	27907	24862	3045	11



Región de Murcia
Consejería de Fomento
E Infraestructuras
Dirección General de Carreteras

SERVICIO DE EXPLOTACION Y SEGURIDAD VIAL

Plaza de Santoña, 6
300071 – Murcia.

www.carm.es/cpt/

ANEXO II:MAPAS



Región de Murcia
Consejería de Fomento
E Infraestructuras
Dirección General de Carreteras

SERVICIO DE EXPLOTACION Y SEGURIDAD VIAL

Plaza de Santoña, 6
300071 – Murcia.

www.carm.es/cpt/

MAPA IMD AÑO 2019

MAPA AFOROS 2019

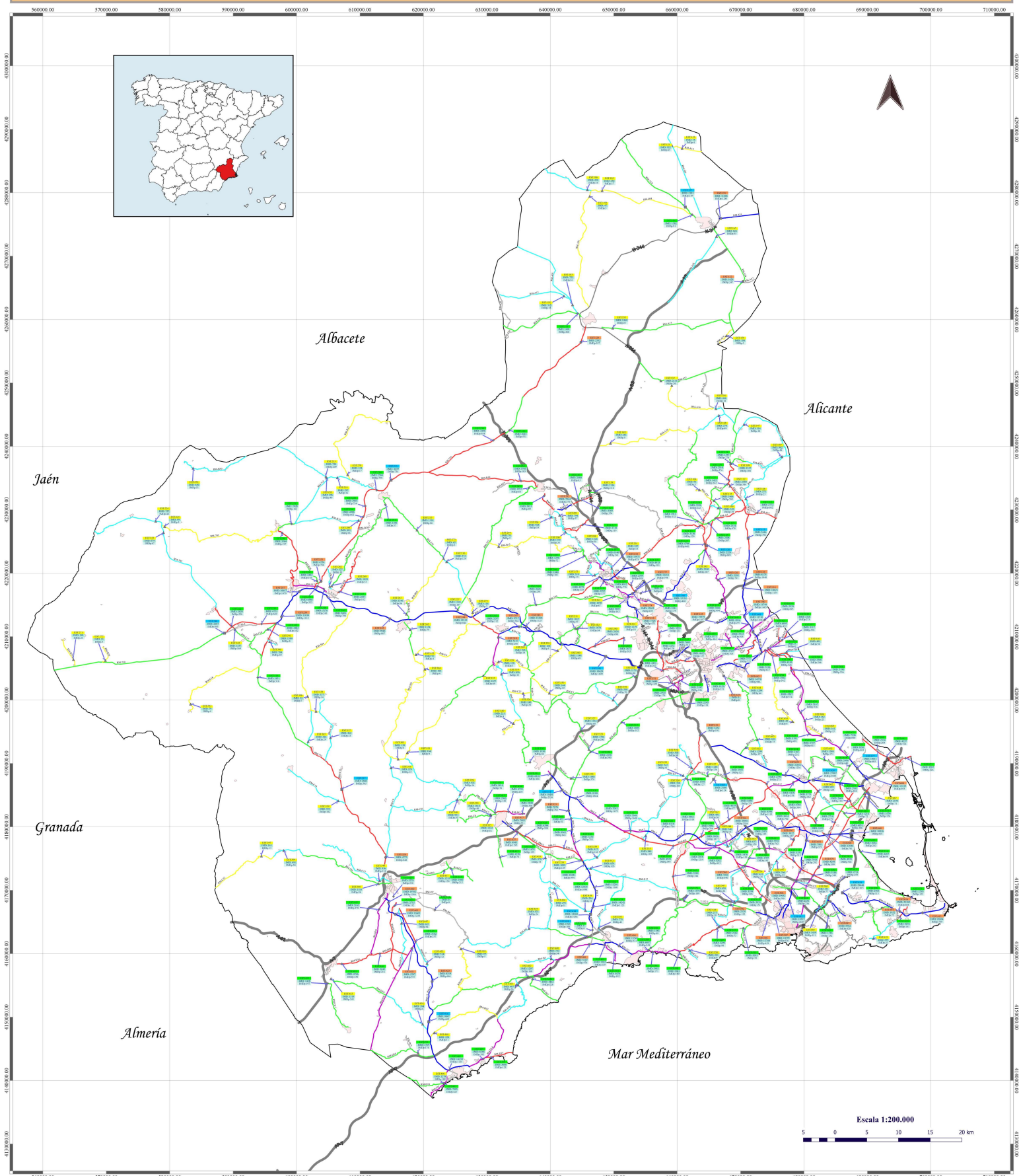

Consejería de Fomento e Infraestructuras

Dirección General de Carreteras
Unidad Técnica de Proyectos

Región de Murcia

Comunidad Autónoma de la Región de Murcia

Leyenda Afijos Vehículos Totales 2019

RED AFOROS TOTALES 2019

- 1 - 250
- 251 - 1000
- 1001 - 2500
- 2501 - 5000
- 5001 - 7500
- 7500 - 10000
- NO AFORADA

ETIQUETAS ESTACIONES

- Permanente
- Primaria
- Secundaria
- ▲ Cobertura

Nº Estación: Número de estación
IMEI: Identificador medio diario vehículo total
IDMVE: Identificador medio diario de vehículo pesado

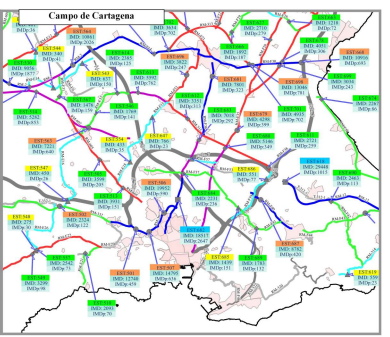
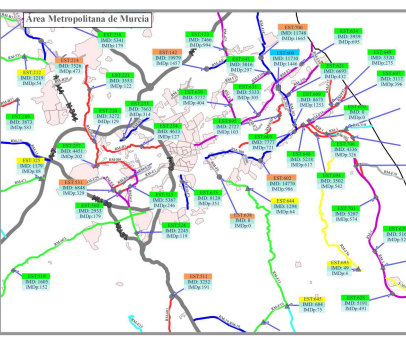



Región de Murcia
Consejería de Fomento
E Infraestructuras
Dirección General de Carreteras

SERVICIO DE EXPLOTACION Y SEGURIDAD VIAL

Plaza de Santoña, 6
300071 – Murcia.

www.carm.es/cpt/

ANEXO III: CARACTERIZACIÓN DE ESTACIONES PERMANENTES



ESTACION Nº 115

Carretera	RM-414
Ubicación	P.K.11+700
Inicio	P.K.9+400
Fin	P.K.15+500
Calzada	Convencional

TIPO DE ESTACION

PERMANENTE

FICHA 2019

IMD	LIGEROS	PESADOS	%Pes
3.446	3.054	392	11,38%

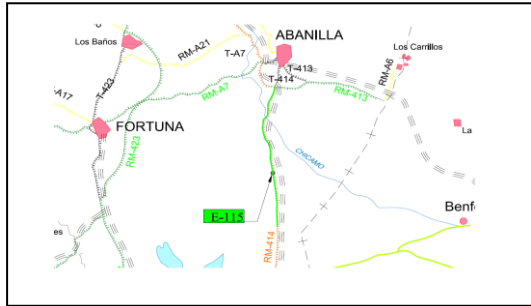

Evolución IMD

Año	IMD	%Pesados
2013	2.890	10,73%
2014	2.988	10,06%
2015	3.071	9,17%
2016	3.090	10,93%
2017	3.186	11,30%
2018	3.219	11,37%
2019	3.446	11,38%

Distribución Diaria

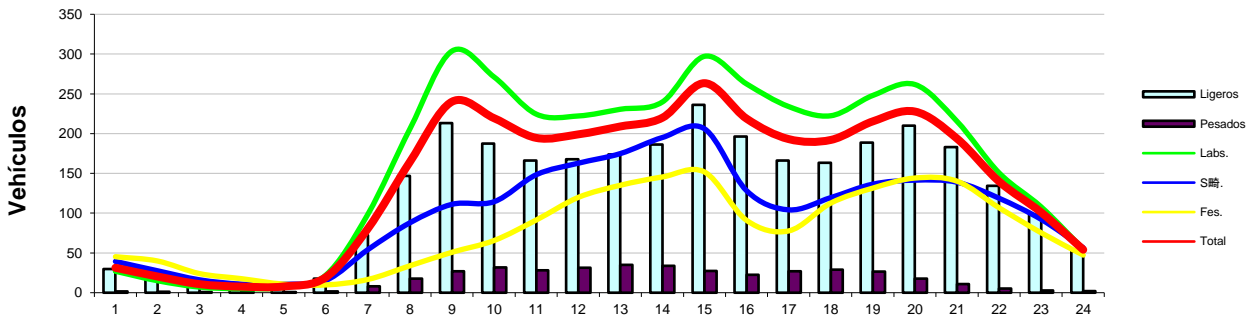

Distribución Semanal

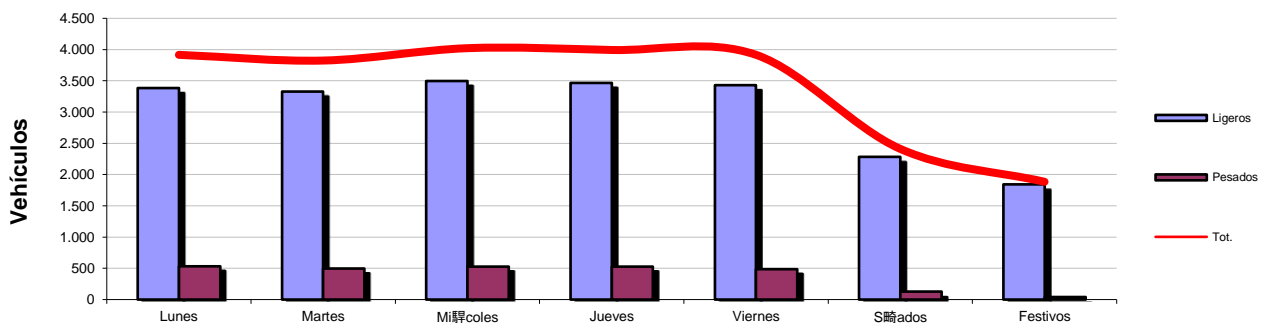

Distribución Mensual

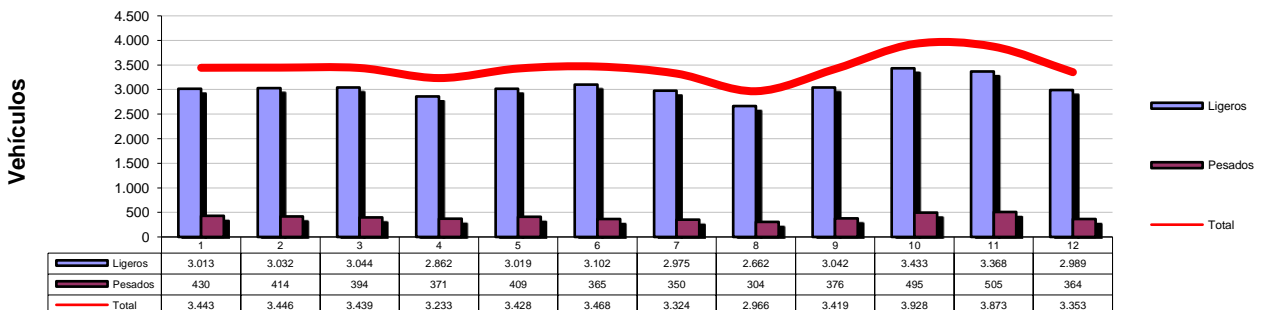



ESTACION Nº 120

TIPO DE ESTACION

PERMANENTE

Carretera	RM-423
Ubicación	P.K.13+200
Inicio	P.K.12+200
Fin	P.K.18+000
Calzada	Convencional

FICHA 2019

IMD	LIGEROS	PESADOS	%Pes
2.526	1.837	689	27,28%

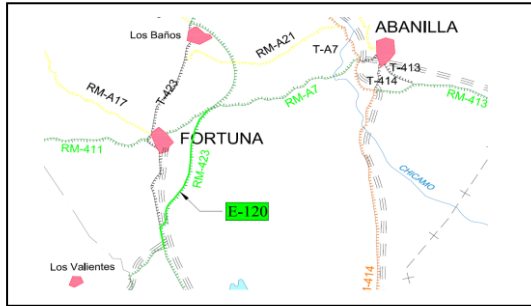

Evolución IMD

Año	IMD	%Pesados
2013	1.752	19,24%
2014	1.784	20,59%
2015	1.952	22,10%
2016	2.097	21,30%
2017	2.310	24,18%
2018	2.419	26,81%
2019	2.526	27,28%

Distribución Diaria

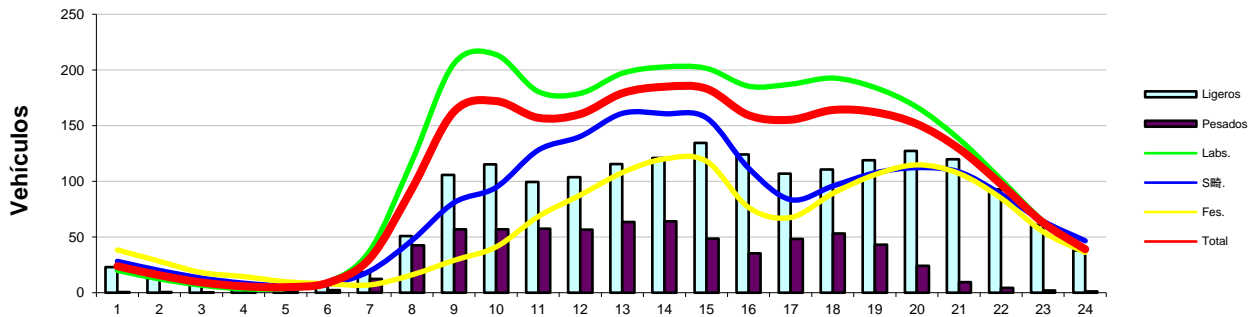

Distribución Semanal

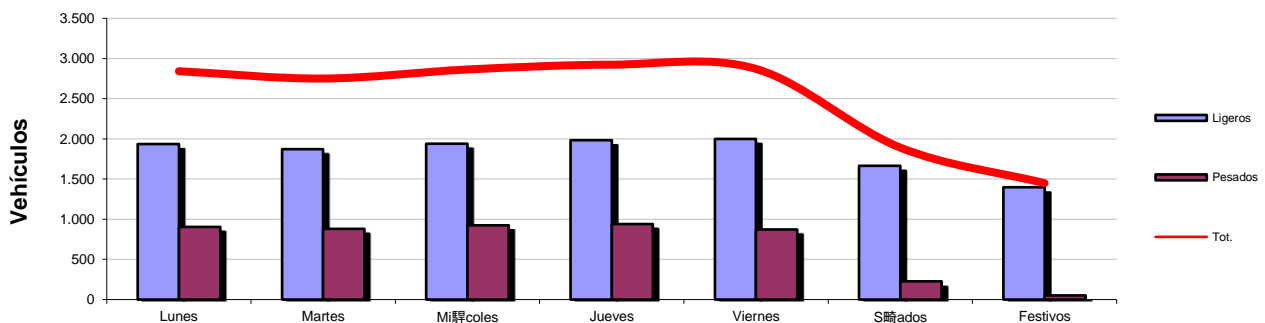

Distribución Mensual

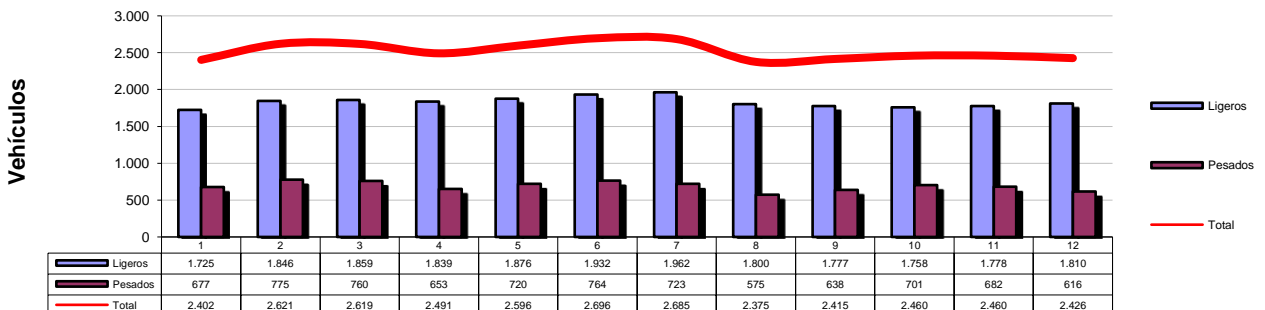



ESTACION Nº 144

TIPO DE ESTACION

PERMANENTE

Carretera	RM-A5
Ubicación	P.K.11+100
Inicio	P.K.1+000
Fin	P.K.11+400
Calzada	Convencional

FICHA 2019

IMD	LIGEROS	PESADOS	%Pes
15.118	14.710	408	2,70%



Evolución IMD

Año	IMD	%Pesados
2013	12.852	2,59%
2014	13.183	2,72%
2015	13.137	2,83%
2016	13.809	2,90%
2017	14.183	2,75%
2018	14.266	2,82%
2019	15.118	2,70%

Distribución Diaria

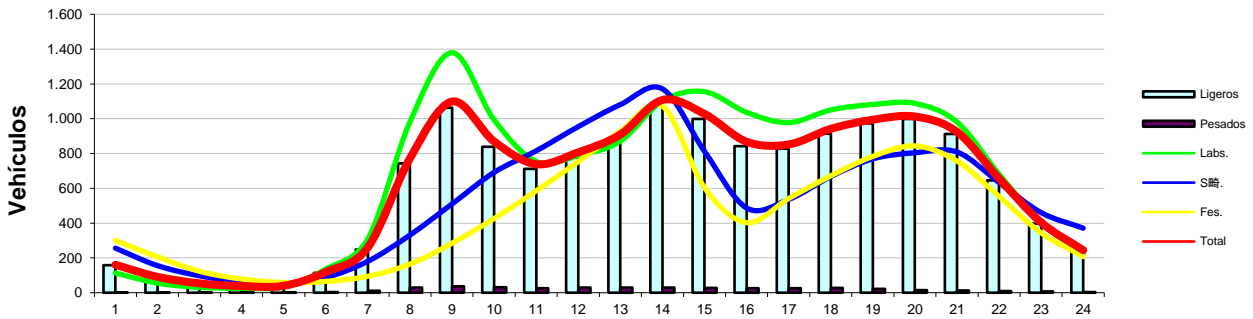

Distribución Semanal

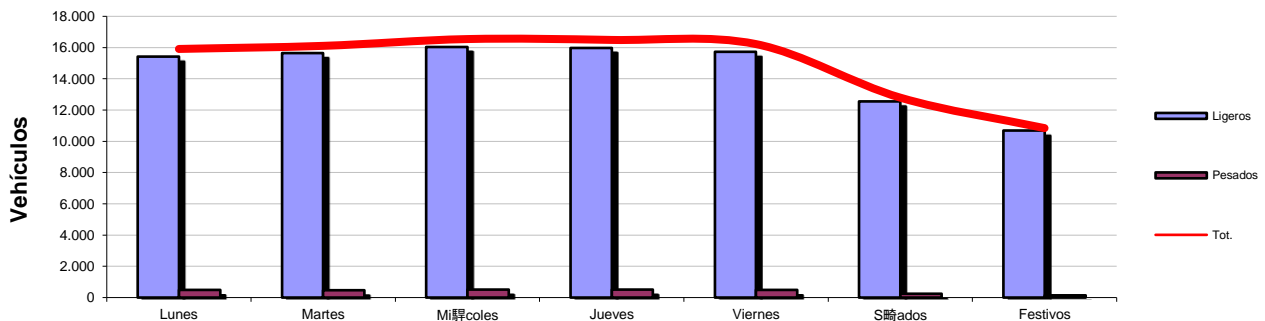

Distribución Mensual

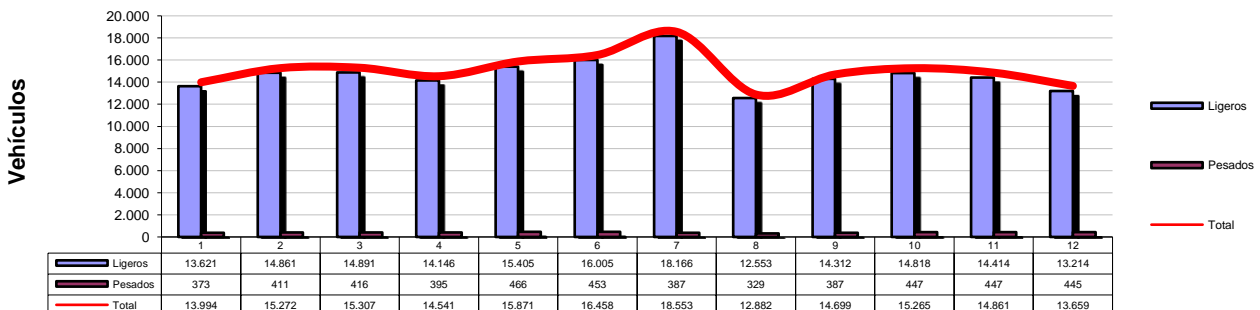



ESTACION Nº 235

TIPO DE ESTACION

PERMANENTE

Carretera	RM-714
Ubicación	P.K.42+500
Inicio	P.K.38+700
Fin	P.K.47+400
Calzada	Convencional

FICHA 2019

IMD	LIGEROS	PESADOS	%Pes
4.434	3.700	734	16,55%



Evolución IMD

Año	IMD	%Pesados
2012	4.190	18,09%
2013	4.092	16,62%
2014	4.139	16,88%
2015	4.320	16,32%
2016	4.377	15,98%
2017	4.607	16,01%
2018	4.534	16,64%

Distribución Diaria

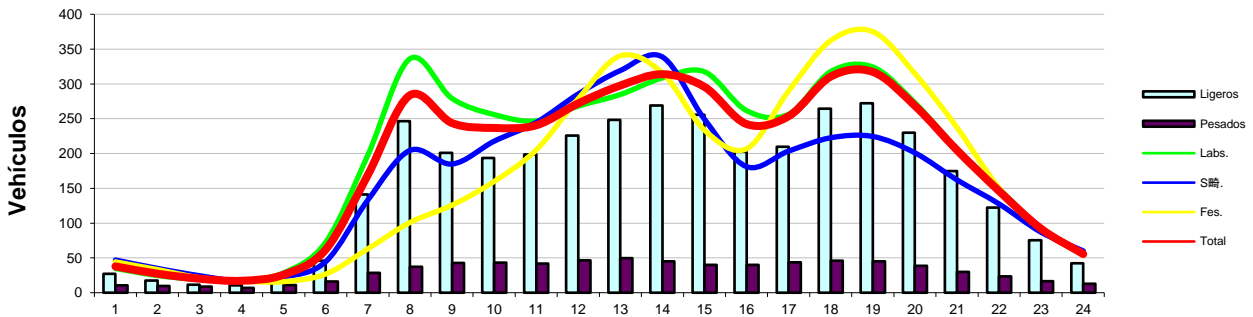

Distribución Semanal

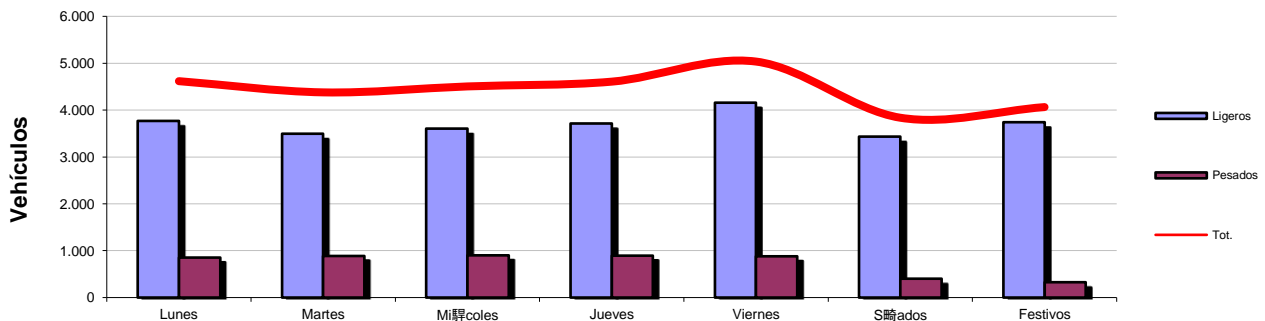

Distribución Mensual

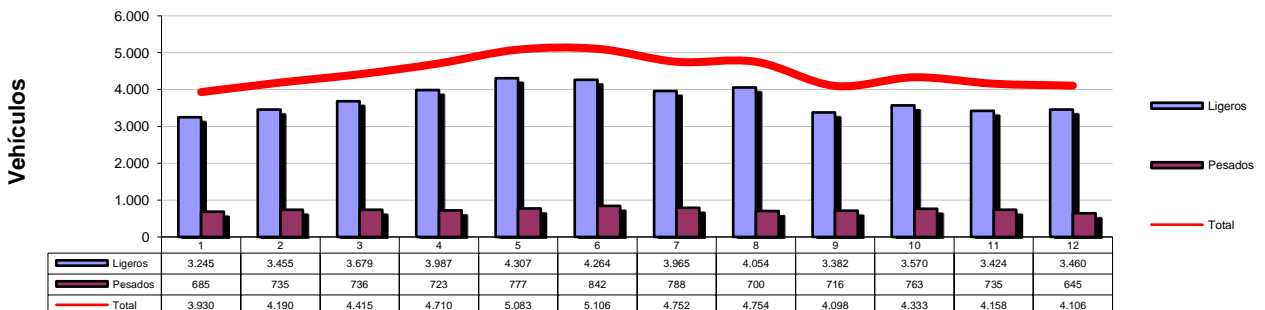



ESTACION Nº 235

TIPO DE ESTACION

PERMANENTE

Carretera	RM-714
Ubicación	P.K.42+500
Inicio	P.K.38+700
Fin	P.K.47+400
Calzada	Convencional

FICHA 2019

IMD	LIGEROS	PESADOS	%Pes
4.439	3.705	734	16,54%



Evolución IMD

Año	IMD	%Pesados
2013	4.092	16,62%
2014	4.139	16,88%
2015	4.320	16,32%
2016	4.377	15,98%
2017	4.607	16,01%
2018	4.534	16,64%
2019	4.439	16,54%

Distribución Diaria

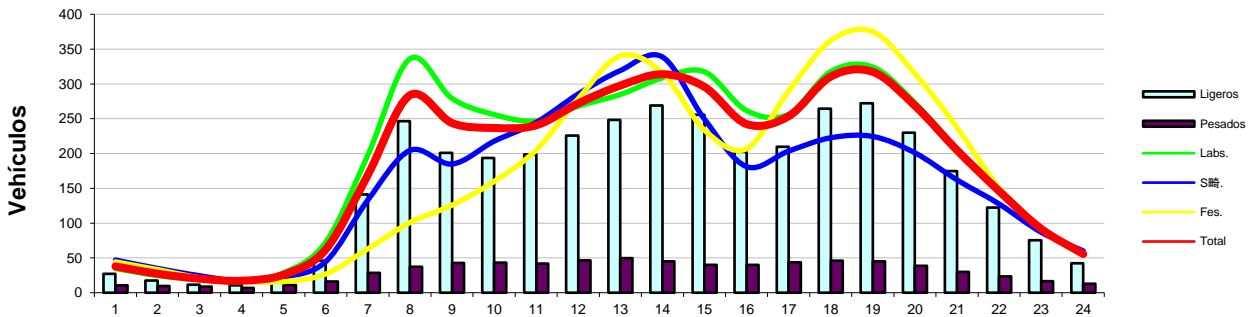

Distribución Semanal

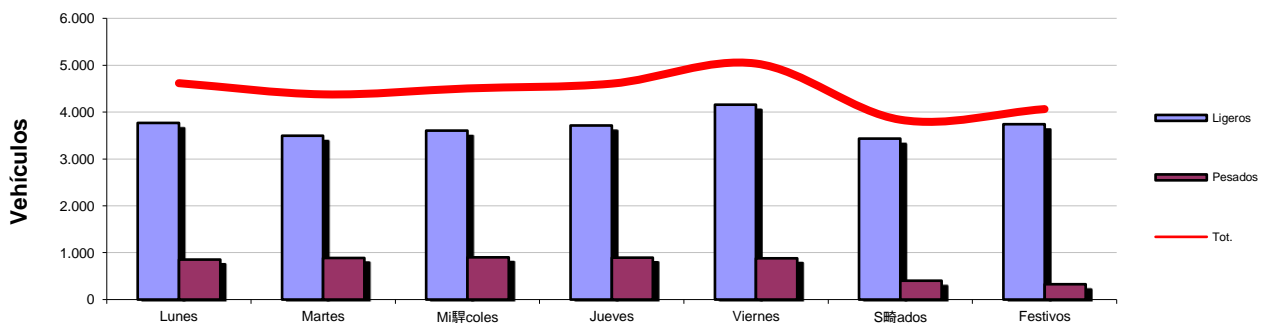

Distribución Mensual

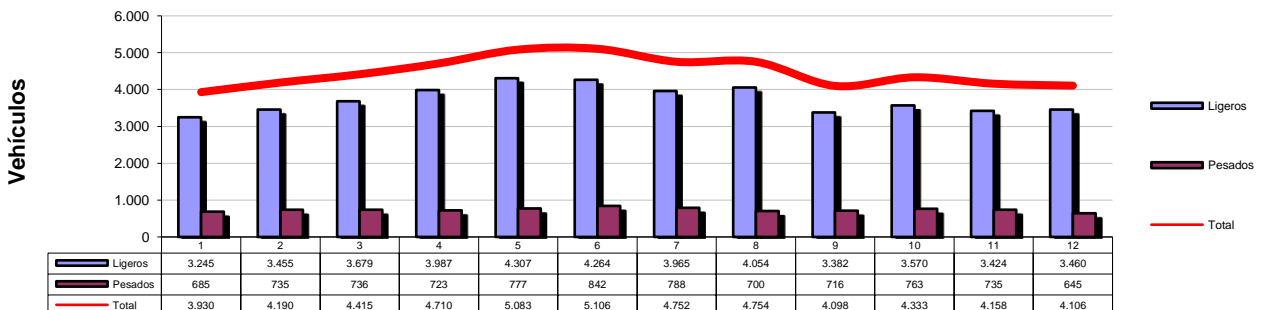



ESTACION Nº 240

TIPO DE ESTACION

PERMANENTE

Carretera	RM-730
Ubicación	P.K.11+100
Inicio	P.K.10+900
Fin	P.K.41+400
Calzada	Convencional

FICHA 2019

IMD	LIGEROS	PESADOS	%Pes
2.287	1.794	493	21,56%

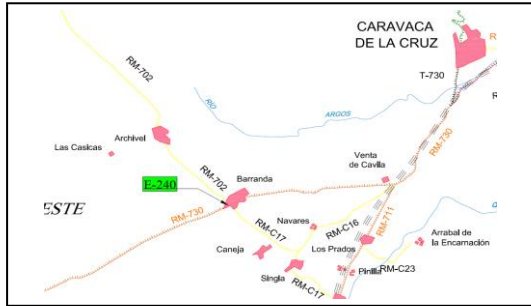

Evolución IMD

Año	IMD	%Pesados
2013	2.137	21,18%
2014	2.118	21,78%
2015	2.241	20,88%
2016	2.252	20,71%
2017	2.299	20,84%
2018	2.409	20,64%
2019	2.287	21,56%

Distribución Diaria

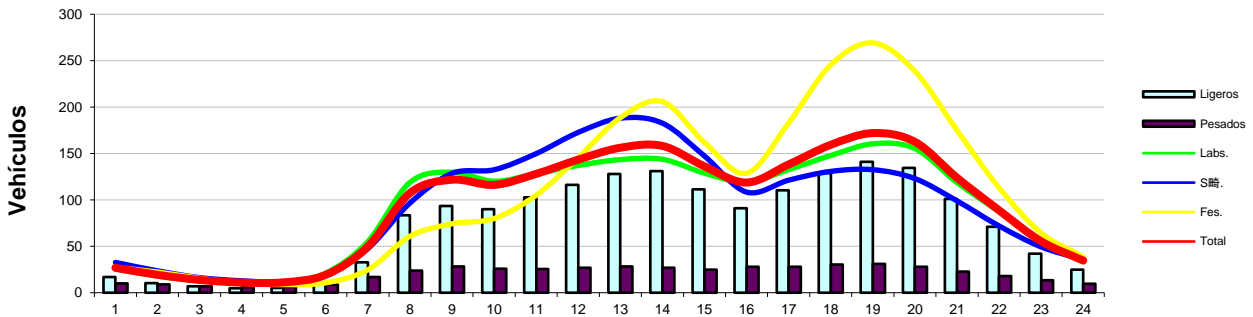

Distribución Semanal

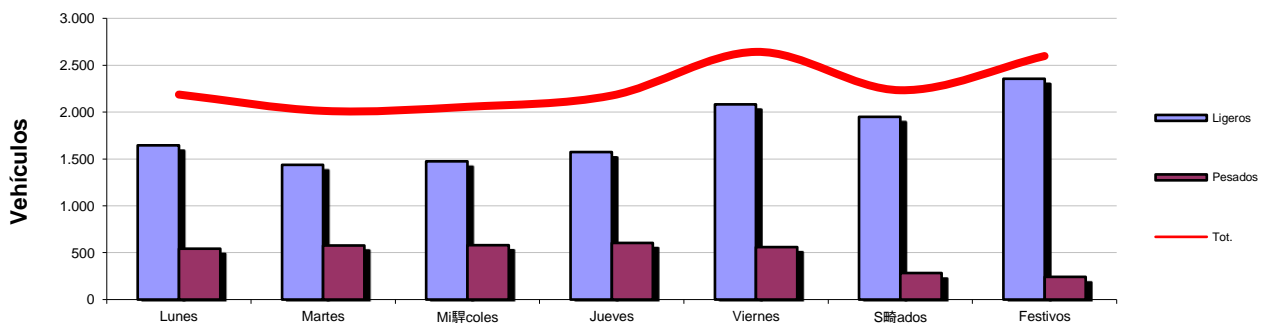

Distribución Mensual





ESTACION Nº 241

TIPO DE ESTACION

PERMANENTE

Carretera	RM-15
Ubicación	P.K.6+100
Inicio	P.K.0+000
Fin	P.K.17+500
Calzada	Autovía

FICHA 2019

IMD	LIGEROS	PESADOS	%Pes
18.418	16.729	1.699	9,22%

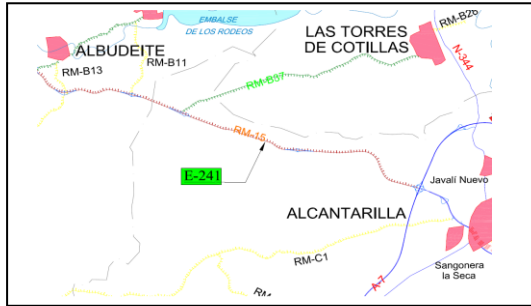

Evolución IMD

Año	IMD	%Pesados
2013	13.486	9,12%
2014	14.282	8,67%
2015	15.474	8,76%
2016	16.188	8,85%
2017	17.371	9,15%
2018	17.902	9,03%
2019	18.418	9,22%

Distribución Diaria

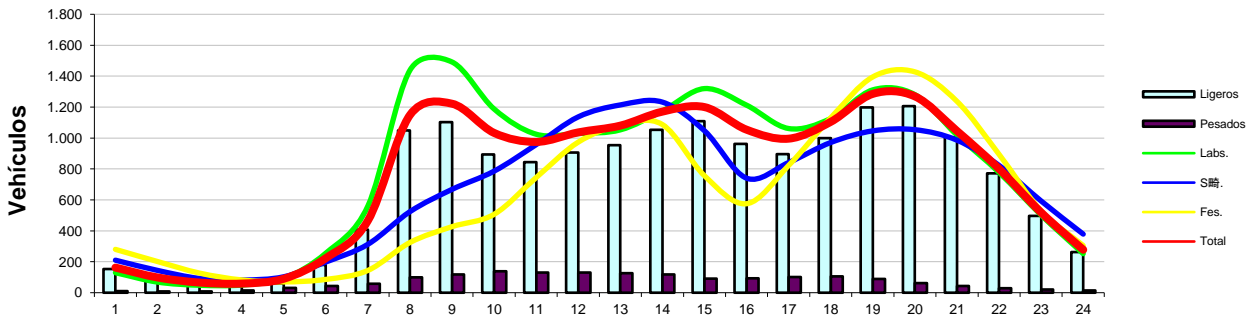

Distribución Semanal

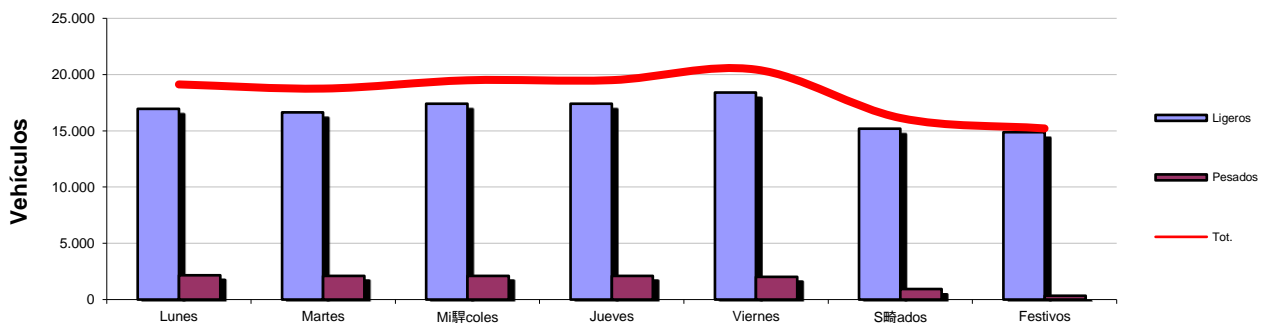

Distribución Mensual

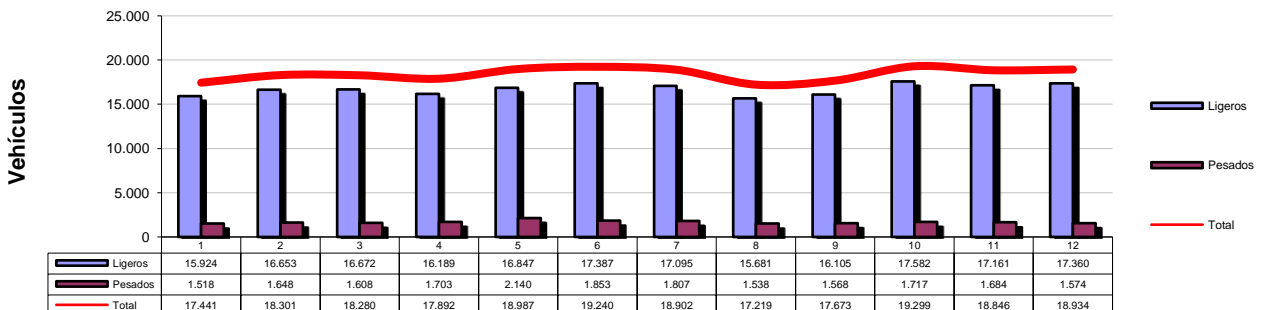



ESTACION Nº 317

TIPO DE ESTACION

PERMANENTE

Carretera	RM-711
Ubicación	P.K.32+600
Inicio	P.K.23+900
Fin	P.K.35+000
Calzada	Convencional

FICHA 2019

IMD	LIGEROS	PESADOS	%Pes
2.660	2.275	385	14,47%

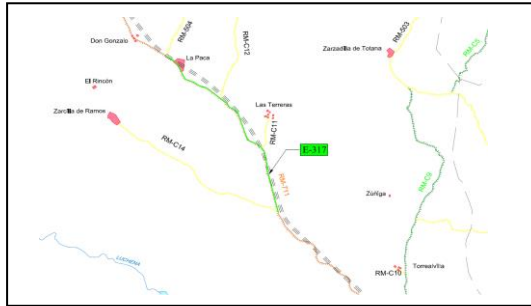

Evolución IMD

Año	IMD	%Pesados
2013	2.363	12,74%
2014	2.420	15,47%
2015	2.504	14,83%
2016	2.565	14,69%
2017	2.673	14,55%
2018	2.664	14,57%
2019	2.660	14,47%

Distribución Diaria

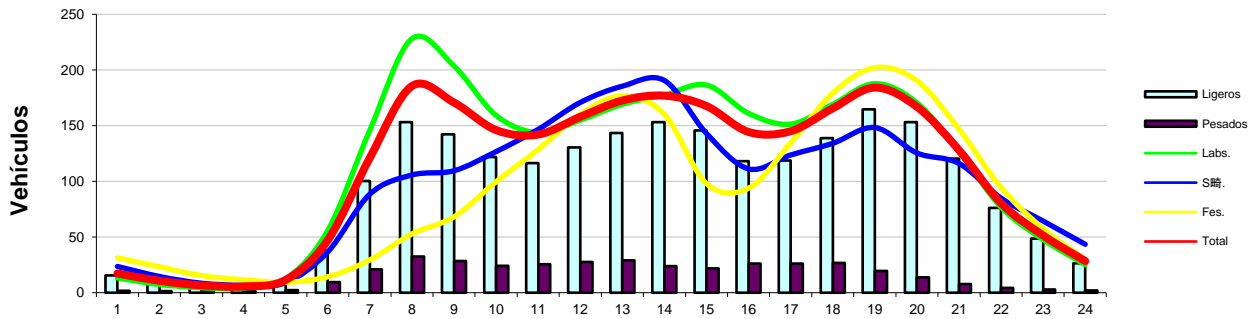

Distribución Semanal

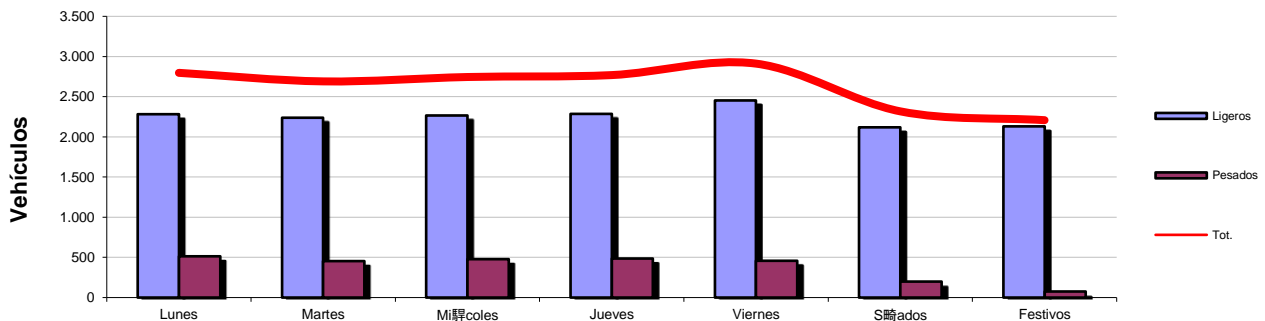

Distribución Mensual

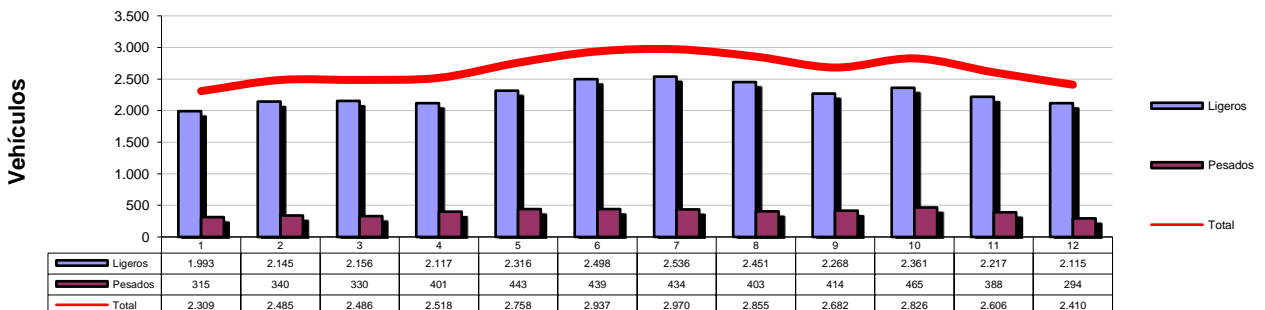



ESTACION Nº 416

TIPO DE ESTACION

PERMANENTE

Carretera	RM-11
Ubicación	P.K.24+400
Inicio	P.K.21+500
Fin	P.K.32+400
Calzada	Conv. Desdoblada

FICHA 2019

IMD	LIGEROS	PESADOS	%Pes
9.847	9.178	669	6,79%

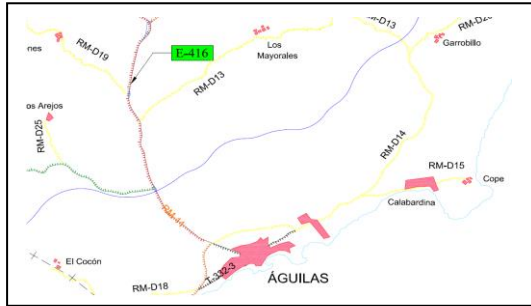

Evolución IMD

Año	IMD	%Pesados
2013	8.538	5,97%
2014	8.596	6,40%
2015	9.131	7,40%
2016	9.428	6,65%
2017	9.738	6,62%
2018	9.852	6,78%
2019	9.847	6,79%

Distribución Diaria

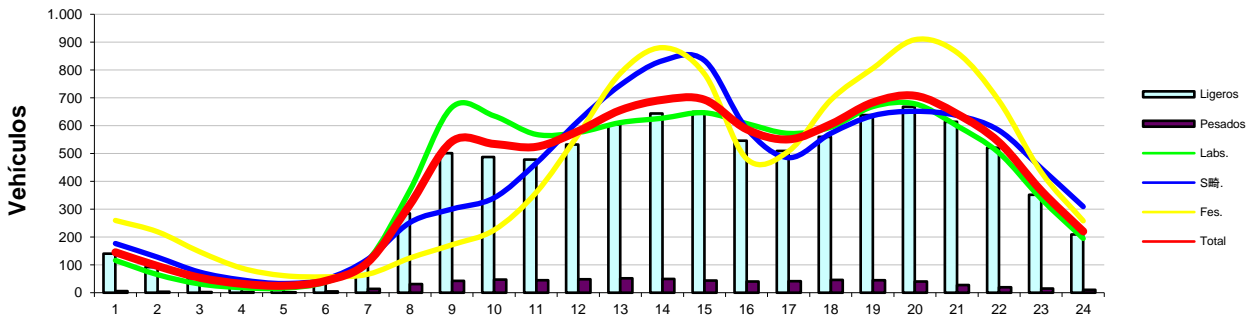

Distribución Semanal

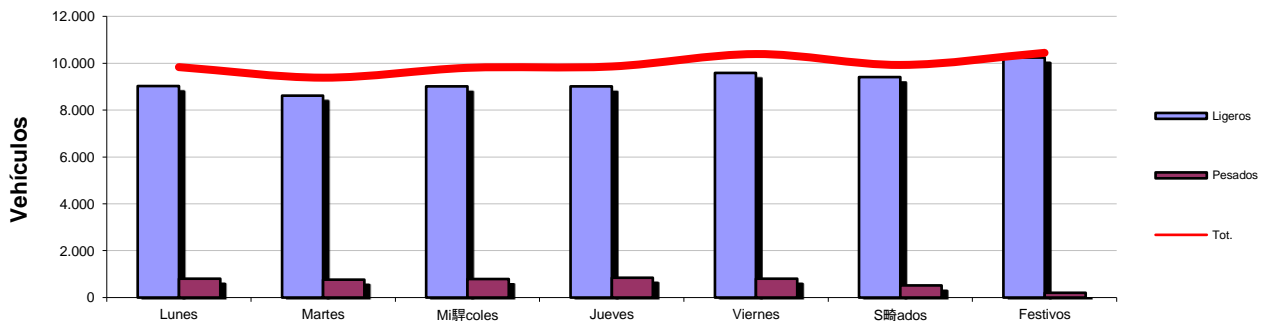

Distribución Mensual

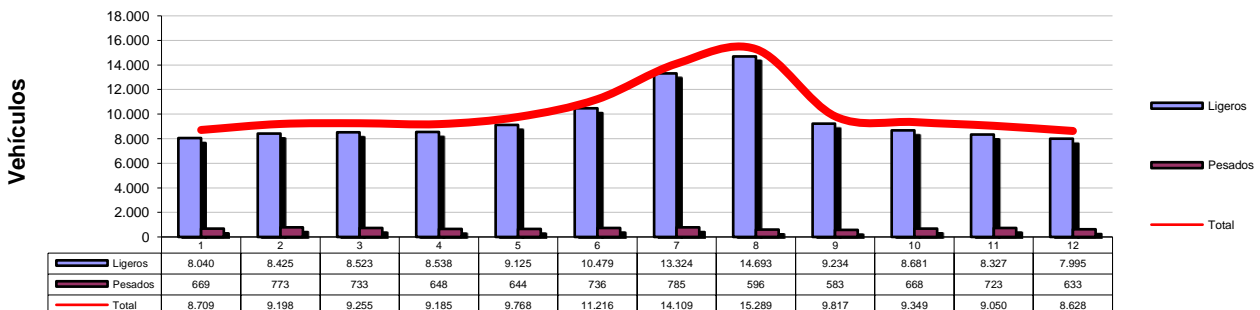



ESTACION Nº 434

TIPO DE ESTACION

PERMANENTE

Carretera	RM-3
Ubicación	P.K.21+100
Inicio	P.K.20+700
Fin	P.K.23+000
Calzada	Autovía

FICHA 2019

IMD	LIGEROS	PESADOS	%Pes
14.260	13.204	1.056	7,41%

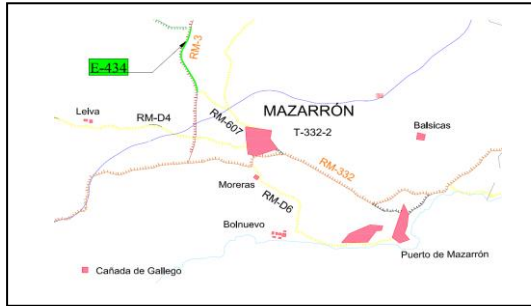

Evolución IMD

Año	IMD	%Pesados
2013	11.215	7,93%
2014	11.687	7,89%
2015	12.216	7,76%
2016	13.059	6,59%
2017	12.995	7,04%
2018	14.772	7,07%
2019	14.260	7,41%

Distribución Diaria

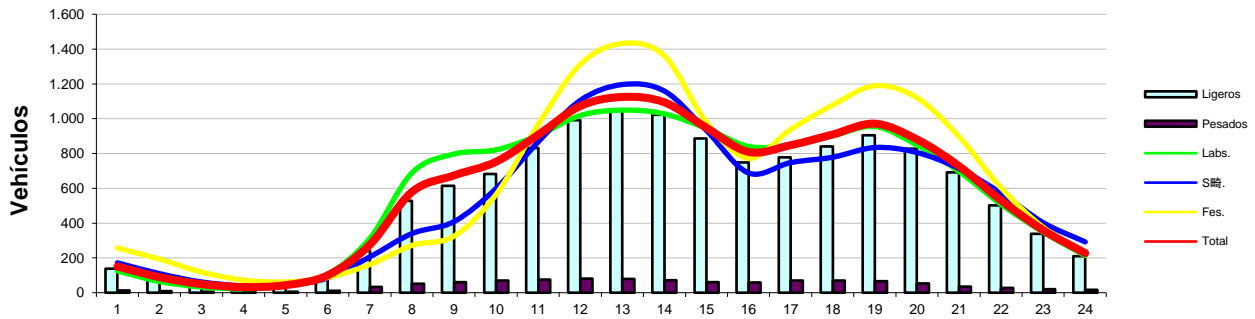

Distribución Semanal

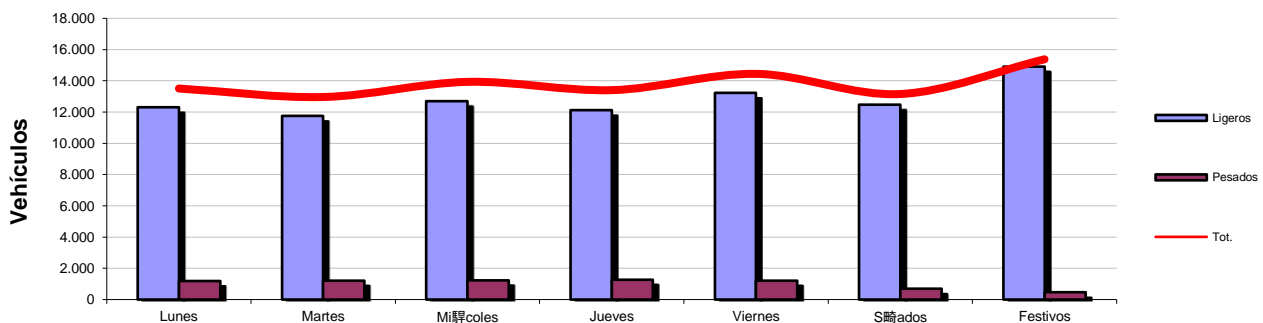

Distribución Mensual

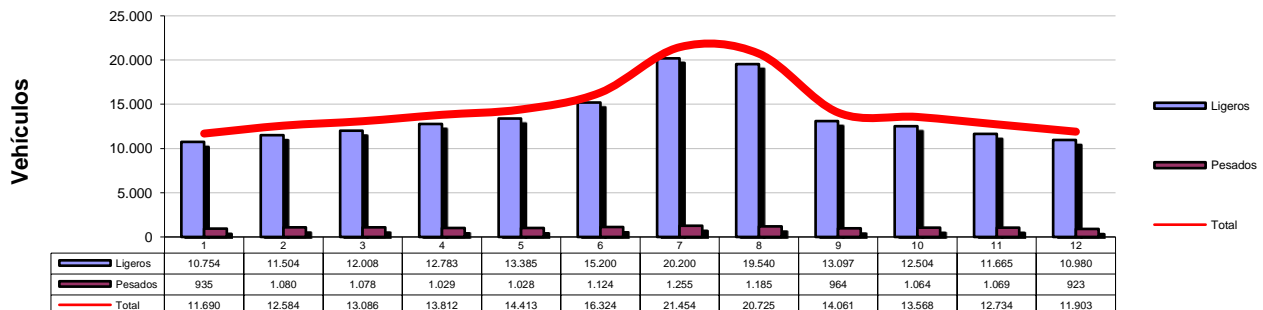



ESTACION Nº 438

TIPO DE ESTACION

PERMANENTE

Carretera	RM-D4
Ubicación	P.K.2+950
Inicio	P.K.0+000
Fin	P.K.10+000
Calzada	Convencional

FICHA 2019

IMD	LIGEROS	PESADOS	%Pes
1.923	1.823	100	5,20%

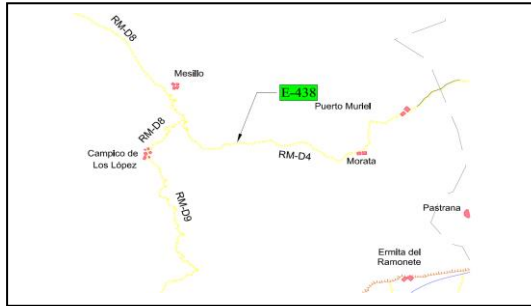

Evolución IMD

Año	IMD	%Pesados
2013	1.631	3,54%
2014	1.684	5,44%
2015	1.783	5,80%
2016	1.837	5,22%
2017	1.910	5,07%
2018	1.916	5,22%
2019	1.923	5,20%

Distribución Diaria

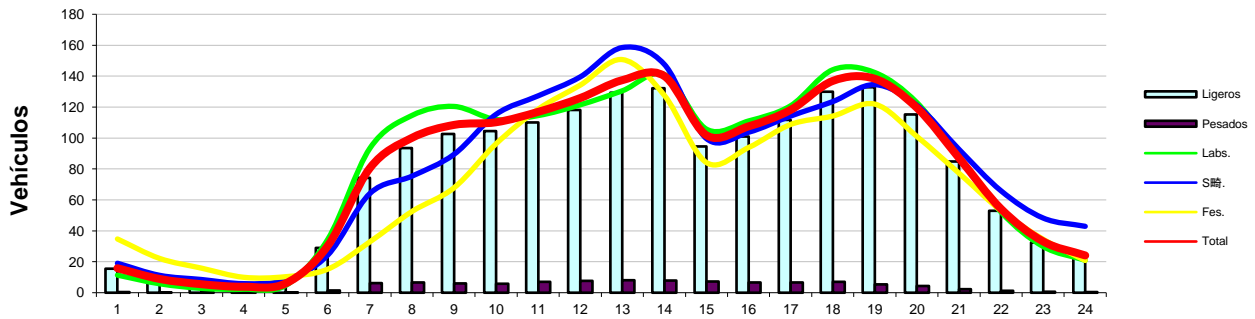

Distribución Semanal

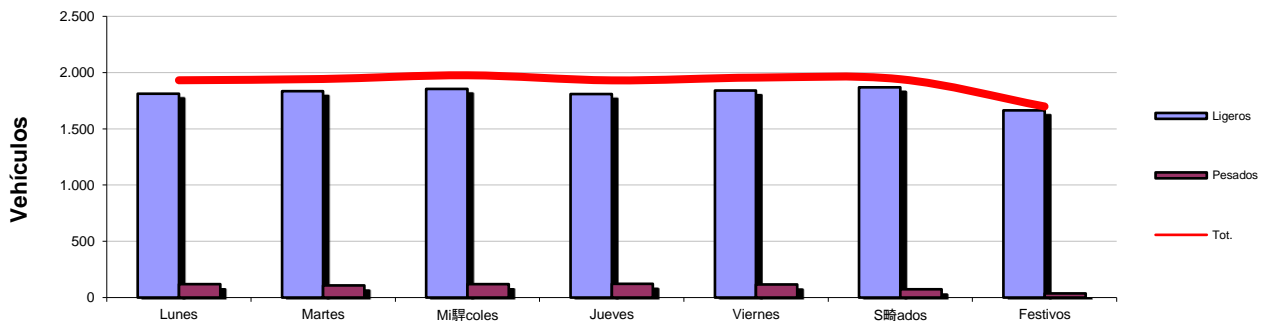

Distribución Mensual

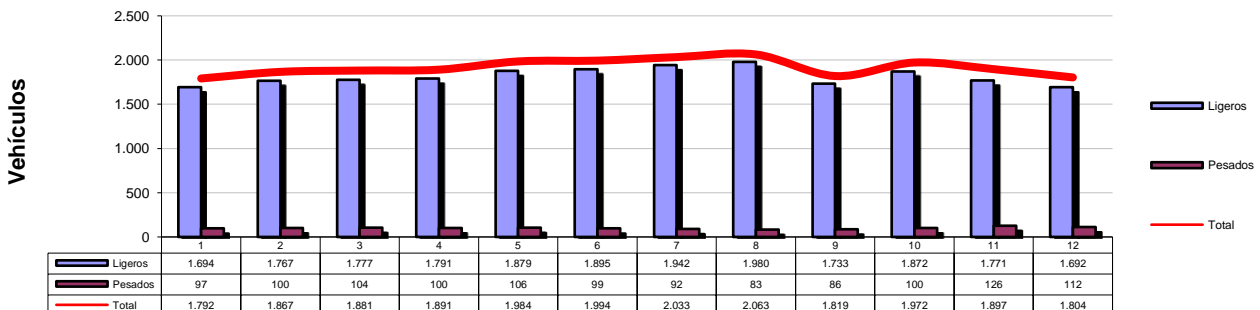



ESTACION Nº 517

TIPO DE ESTACION

PERMANENTE

Carretera	RM-2
Ubicación	P.K.2+650
Inicio	P.K.2+700
Fin	P.K.7+600
Calzada	Autovía

FICHA 2019

IMD	LIGEROS	PESADOS	%Pes
15.481	13.171	2.310	14,92%



Evolución IMD

Año	IMD	%Pesados
2013	11.227	14,83%
2014	11.803	15,00%
2015	12.377	15,37%
2016	13.572	14,96%
2017	14.762	14,62%
2018	14.952	14,70%
2019	15.481	14,92%

Distribución Diaria

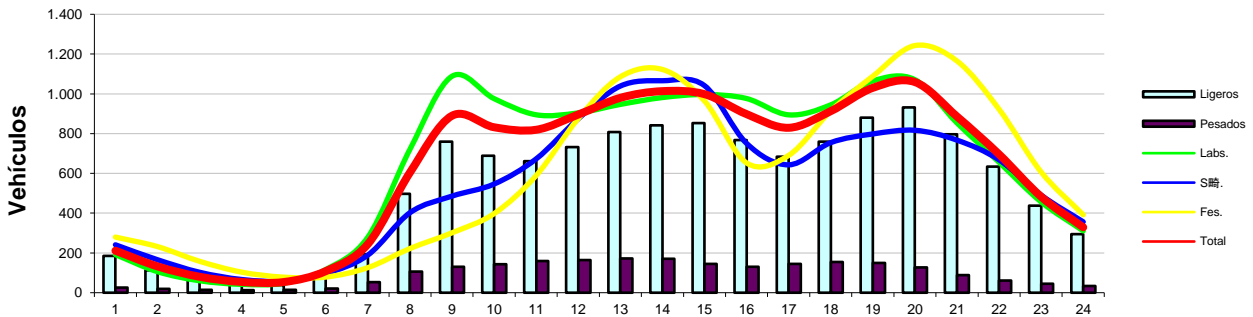

Distribución Semanal

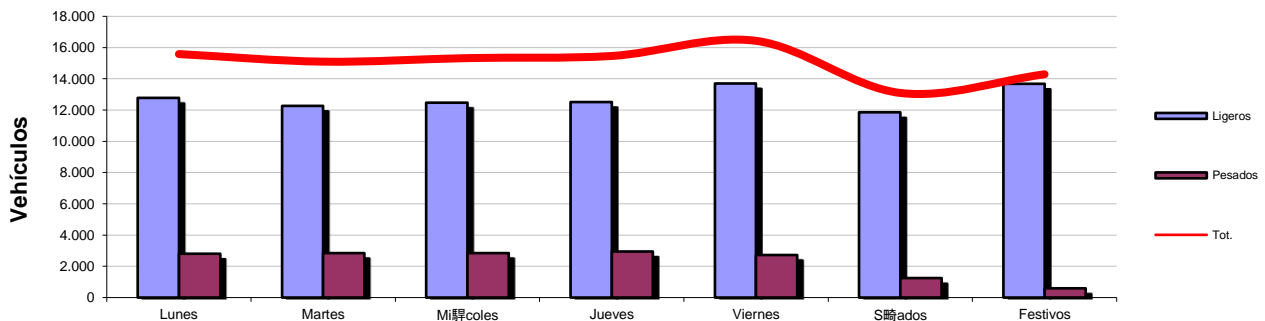

Distribución Mensual

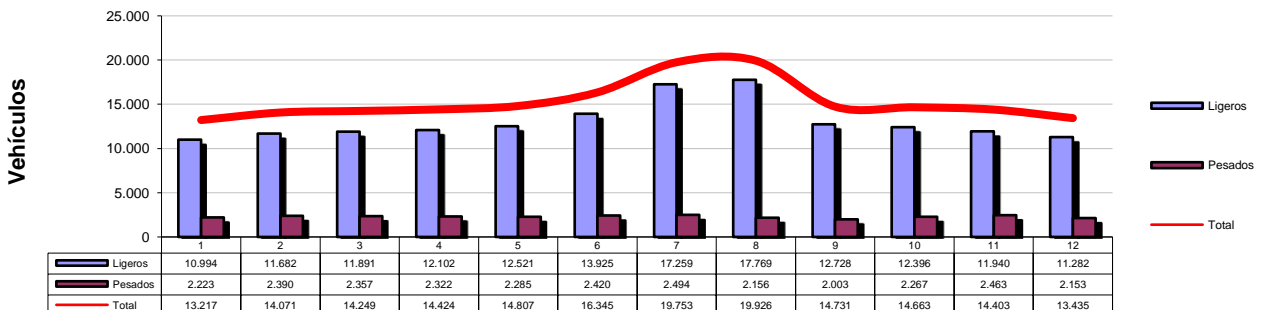



ESTACION Nº 608

Carretera	RM-303
Ubicación	P.K.4+100
Inicio	P.K.2+300
Fin	P.K.4+900
Calzada	Convencional

TIPO DE ESTACION

PERMANENTE

FICHA 2019

IMD	LIGEROS	PESADOS	%Pes
1.170	10.264	1.446	123,59%



Evolución IMD

Año	IMD	%Pesados
2013	9.246	9,82%
2014	9.105	11,10%
2015	9.083	11,09%
2016	9.791	12,18%
2017	11.109	11,60%
2018	10.210	12,50%
2019	1.170	123,59%

Distribución Diaria

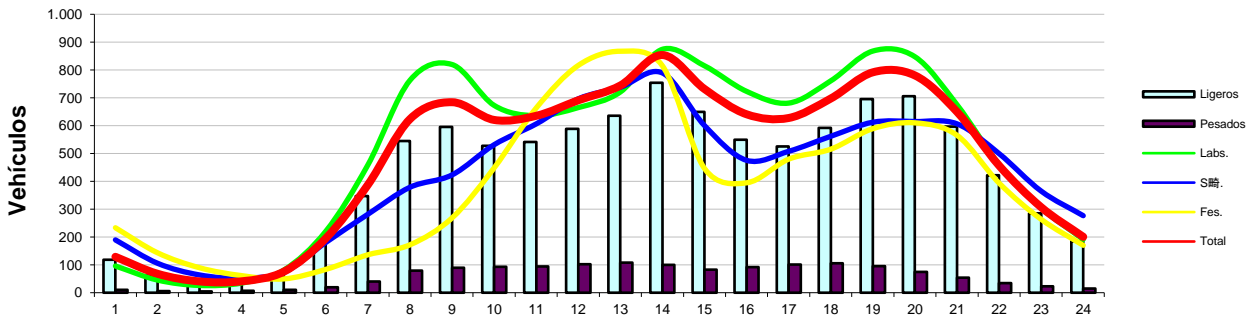

Distribución Semanal

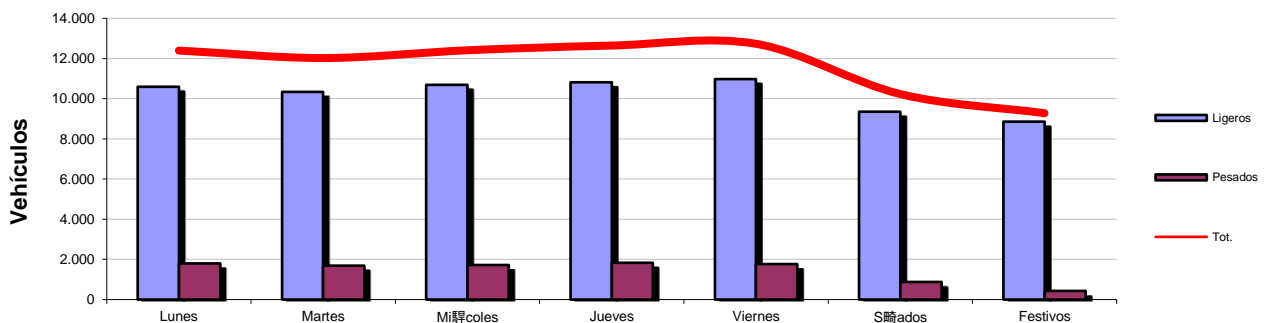

Distribución Mensual

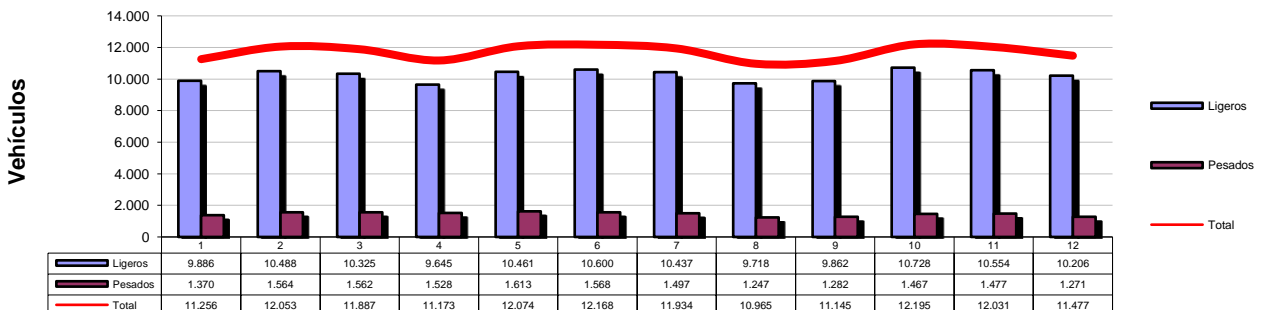



ESTACION Nº 618

TIPO DE ESTACION

PERMANENTE

Carretera	RM-12
Ubicación	P.K.2+000
Inicio	P.K.0+000
Fin	P.K.6+300
Calzada	Conv. Desdoblada

FICHA 2019

IMD	LIGEROS	PESADOS	%Pes
29.448	28.433	1.015	3,45%

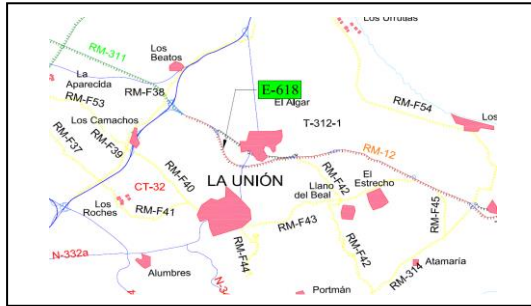

Evolución IMD

Año	IMD	%Pesados
2013	27.862	2,96%
2014	28.653	3,01%
2015	27.330	3,37%
2016	27.946	3,62%
2017	29.153	3,28%
2018	29.006	3,40%
2019	29.448	3,45%

Distribución Diaria

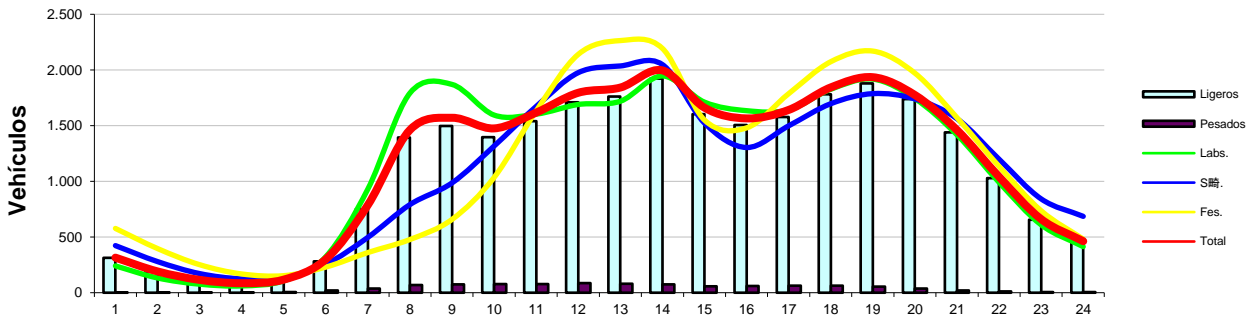

Distribución Semanal

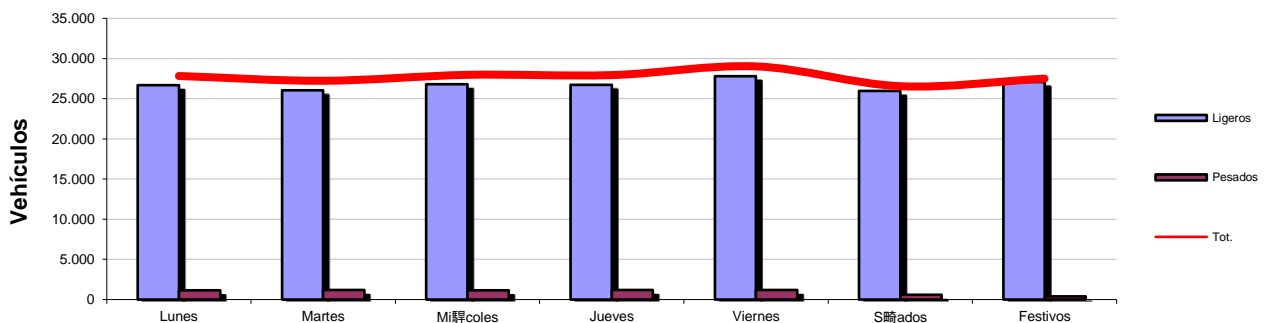

Distribución Mensual

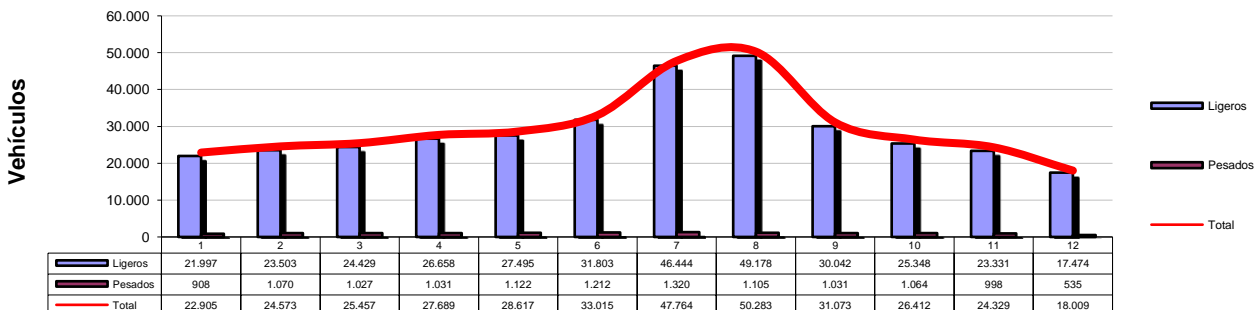



ESTACION Nº 626

TIPO DE ESTACION

PERMANENTE

Carretera	RM-19
Ubicación	P.K.18+500
Inicio	P.K.16+000
Fin	P.K.25+500
Calzada	Conv. Desdoblada

FICHA 2019

IMD	LIGEROS	PESADOS	%Pes
27.907	24.862	3.045	10,91%

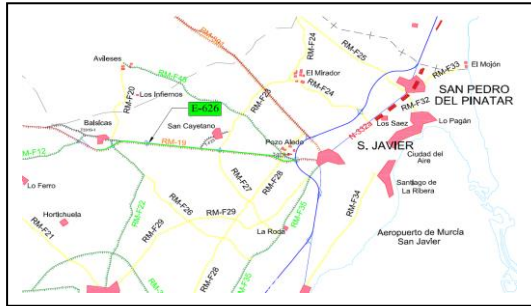

Evolución IMD

Año	IMD	%Pesados
2013	22.279	4,98%
2014	21.886	4,97%
2015	19.099	4,83%
2016	20.592	5,83%
2017	28.109	7,53%
2018	24.529	9,23%
2019	27.907	10,91%

Distribución Diaria

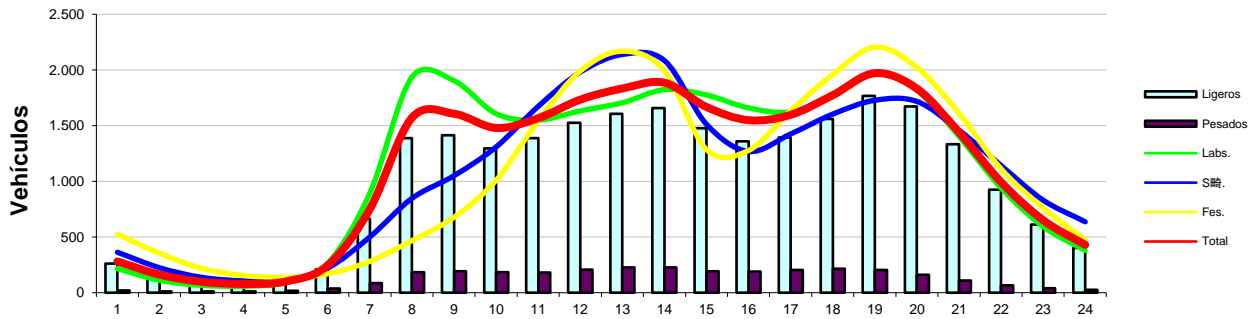

Distribución Semanal

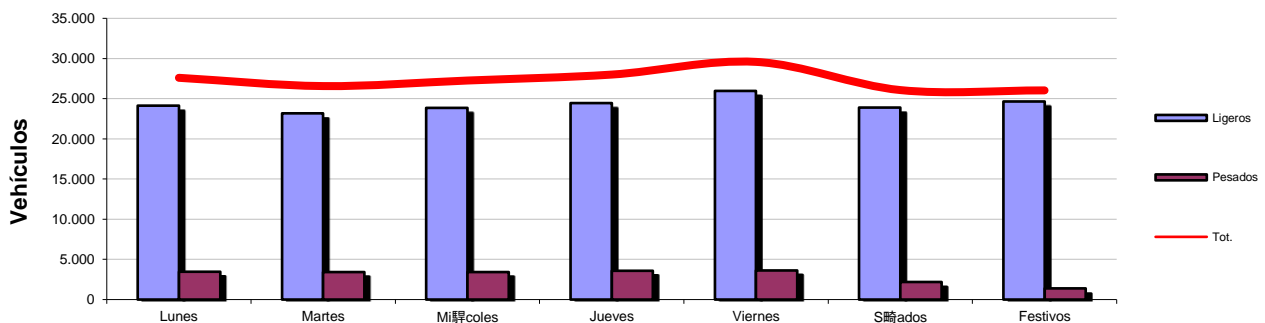

Distribución Mensual

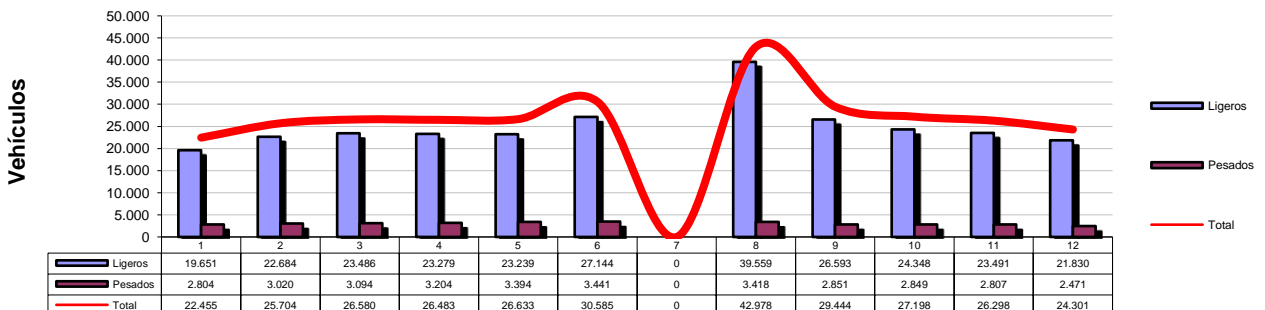



ESTACION Nº 677

TIPO DE ESTACION

PERMANENTE

Carretera	RM-1
Ubicación	P.K.2+480
Inicio	P.K.1+400
Fin	P.K.3+890
Calzada	Autovía

FICHA 2019

IMD	LIGEROS	PESADOS	%Pes
10.011	9.406	605	6,04%

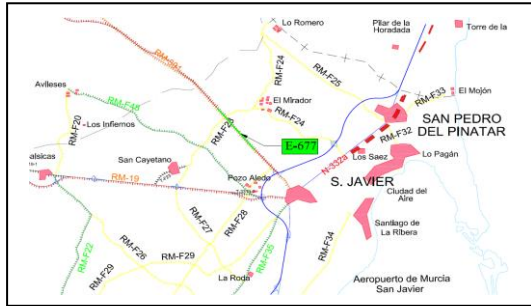

Evolución IMD

Año	IMD	%Pesados
2013	7.460	6,02%
2014	7.841	6,19%
2015	8.151	6,52%
2016	8.785	6,44%
2017	9.106	6,72%
2018	9.777	6,33%
2019	10.011	6,04%

Distribución Diaria

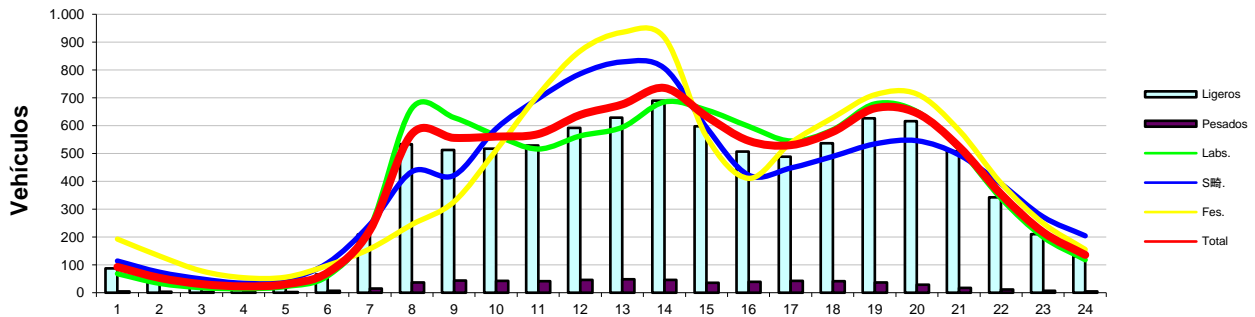

Distribución Semanal

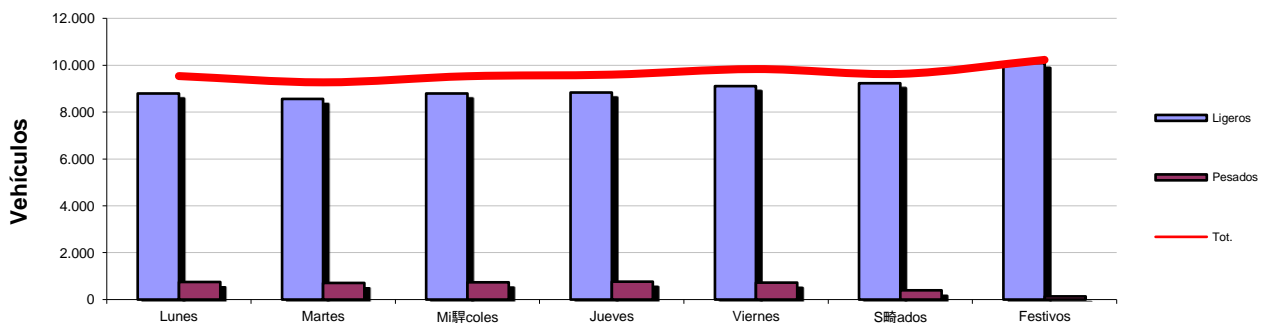

Distribución Mensual

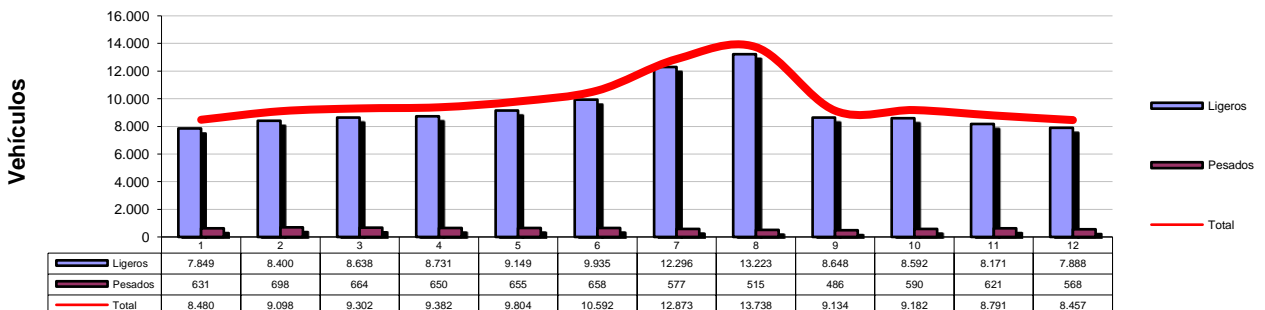



ESTACION Nº 682

TIPO DE ESTACION

PERMANENTE

Carretera	RM-F36
Ubicación	P.K.11+500
Inicio	P.K.10+600
Fin	P.K.13+600
Calzada	Conv. Desdoblada

FICHA 2019

IMD	LIGEROS	PESADOS	%Pes
18.517	15.870	2.647	14,29%

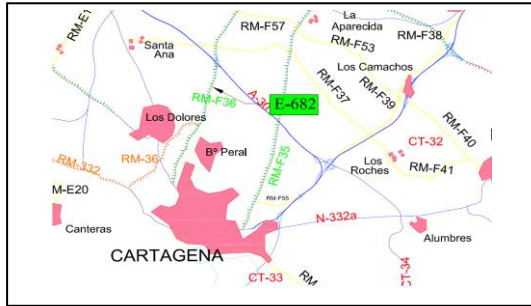

Evolución IMD

Año	IMD	%Pesados
2013	15.953	11,10%
2014	16.474	13,71%
2015	17.034	13,81%
2016	18.055	13,85%
2017	18.517	13,54%
2018	18.675	13,10%
2019	18.517	14,29%

Distribución Diaria

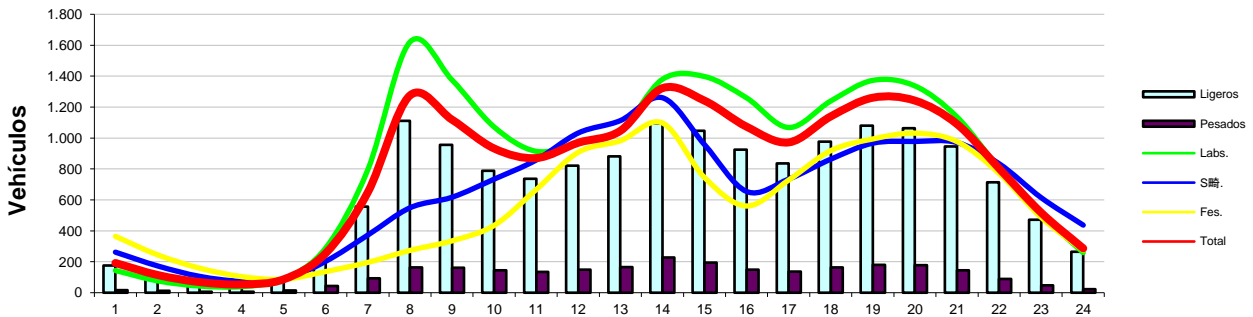

Distribución Semanal

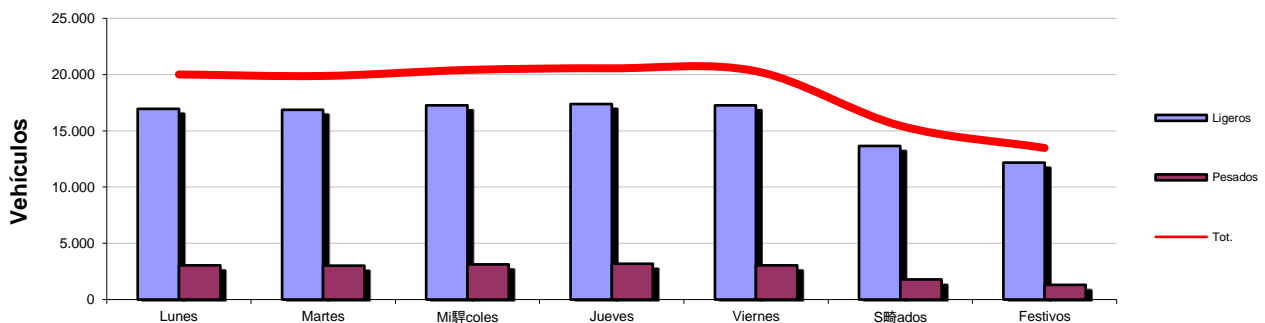

Distribución Mensual

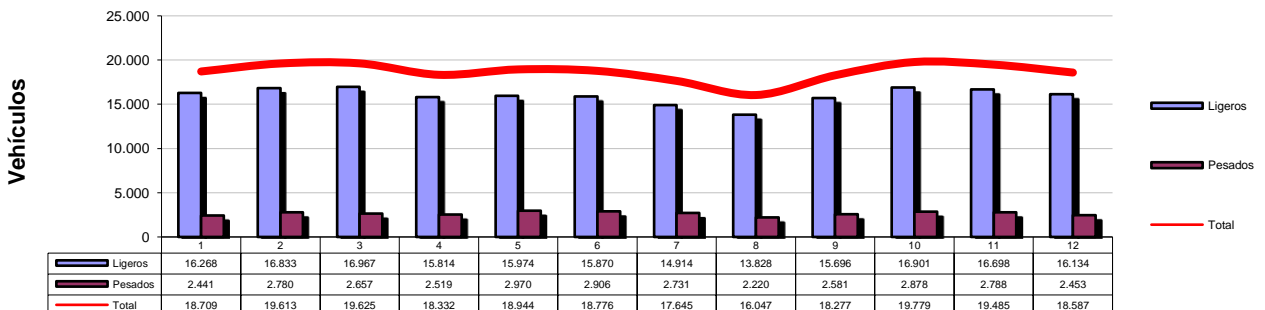



Región de Murcia
Consejería de Fomento
E Infraestructuras
Dirección General de Carreteras

SERVICIO DE EXPLOTACION Y SEGURIDAD VIAL

Plaza de Santoña, 6
300071 – Murcia.

www.carm.es/cpt/

ANEXO IV: EVOLUCIÓN DE TRÁFICO



Región de Murcia
Consejería de Fomento
E Infraestructuras
Dirección General de Carreteras

SERVICIO DE EXPLOTACION Y SEGURIDAD VIAL

Plaza de Santoña, 6
300071 – Murcia.

www.carm.es/cpt/

Evolución Tráfico 2015-2019

TRÁFICO POR ESTACIÓN 2015				2016			2017			2018			2019								
ESTACION	MUNICIPIO	CARETERA	TIPO	X	Y	IMD	IMD lig	IMD pes	IMD	IMD lig	IMD pes	IMD	IMD lig	IMD pes	IMD	IMD lig	IMD pes				
102	BLANCA	RM-402	SECUND	644941	4231522	44941,423152	3.166	2.982	184	3.067	2.859	208	3.314	3.066	248	3272	3017	256	4169	3795	374
103	JUMILLA	RM-403	COBERT	643522	4262337	43522,426233	791	742	49	785	689	96	770	635	135	758	682	76	723	642	81
104	YECLA	RM-404	SECUND	662365	4276530	62365,427653	1.340	1.277	63	1.507	1.421	86	1.661	1.547	114	1502	1418	85	1582	1491	91
105	YECLA	RM-404	COBERT	648179	4280321	48179,428032	227	212	14	225	211	14	191	178	13	289	249	20	250	233	17
106	YECLA	RM-404	COBERT	645851	4280479	45851,428047	230	216	15	248	232	16	192	179	13	286	265	21	258	242	16
107	ABANILLA	RM-410	COBERT	676542	4238381	76542,423838	763	706	57	858	804	54	900	859	41	727	697	30	902	854	48
109	ABANILLA	RM-410	COBERT	668445	4237256	68445,423725	1.199	1.103	95	1.229	1.147	82	1.113	1.037	76	1599	1477	121	1337	1233	104
110	MOLINA	RM-411	SECUND	654019	4221658	54019,422165	3.884	3.461	423	4.227	3.799	428	4.462	3.972	490	4521	4034	487	4915	4400	515
111	FORTUNA	RM-411	SECUND	663539	4227400	63539,422740	2.513	2.299	214	2.558	2.343	215	3.041	2.744	297	3192	2883	309	3130	2791	339
112	ABANILLA	RM-412	COBERT	668320	4233761	68320,423376	1.453	1.158	295	1.391	1.140	251	1.515	1.251	264	1585	1204	381	2580	2036	544
113	ABANILLA	RM-413	SECUND	672665	4229503	72665,422950	2.454	1.964	489	2.650	2.110	540	2.738	2.110	628	3107	2103	1004	2773	2091	682
114	MURCIA	RM-414	PRIM	670375	4217639	70375,421763	10.393	9.323	1.070	9.865	8.935	930	10.996	9.882	1.114	11426	10277	1150	10623	9469	1154
115	ABANILLA	RM-414	PERM	671197	4225525	71197,422552	3.071	2.790	282	3.090	2.752	338	3.186	2.826	360	3219	2853	366	3446	3054	392
116	SANTOMERA	RM-414	PRIM	670714	4218845	70714,421884	8.394	7.531	863	8.158	7.199	959	8.465	7.443	1.022	7994	6976	1018	1175	7135	1040
118	FORTUNA	RM-423	COBERT	665805	4231433	65805,423143	1.085	625	460	1.294	662	632	1.350	721	629	1612	661	950	1466	684	782
119	FORTUNA	RM-A7	SECUND	666041	4228644	66041,422864	1.663	1.456	207	1.895	1.566	329	1.903	1.592	311	1881	1499	382	2534	2056	478
120	FORTUNA	RM-423	PERM	664627	4224354	64627,422435	1.952	1.520	431	2.097	1.651	446	2.310	1.751	559	2419	1771	649	2526	1837	689
121	YECLA	RM426	COBERT	659192	4287436	59192,428743	696	653	43	800	752	48	806	724	82	755	701	54	922	857	65
122	YECLA	RM-424	PRIM	670359	4266001	70359,426600	1.588	1.321	267	1.734	1.444	290	1.762	1.438	324	1557	1285	272	1628	1381	247
123	SANTOMERA	RM-423	SECUND	667767	4213767	67767,421376	6.264	5.508	756	6.328	5.577	751	6.919	6.046	873	6849	5921	928	7466	6472	994
124	FORTUNA	RM-423	PRIM	666467	4218924	66467,421892	4.746	4.124	622	5.378	4.743	635	5.737	4.976	761	6104	5193	911	5595	4804	791
125	FORTUNA	T-423	SECUND	664333	4224597	64333,422459	4.020	3.717	303	4.068	3.691	377	4.624	4.236	388	4662	4252	410	4706	4246	460
126	FORTUNA	T-423	SECUND	664170	4228302	64170,422830	2.839	2.656	183	3.302	3.116	186	3.099	2.871	228	3275	3028	247	3398	3156	242
127	ABANILLA	RM-423	SECUND	667927	4234029	67927,423402	1.407	1.174	233	1.478	1.270	208	1.442	1.231	211	1408	1170	239	1423	1161	262
128	ABANILLA	RM-422	SECUND	668367	4237434	68367,423743	1.653	1.456	197	1.686	1.467	219	1.648	1.415	233	1567	1327	240	1587	1313	274
129	JUMILLA	RM-714	PRIM	644814	4256429	44814,425642	2.788	2.168	621	2.879	2.299	580	3.082	2.439	643	2675	2089	587	2532	2005	527
131	JUMILLA	RM-428	SECUND	644317	4260952	44317,426095	1.441	1.189	251	1.582	1.333	249	1.436	1.137	299	1336	1111	225	1491	1223	268
132	JUMILLA	RM-427	COBERT	657438	4250348	57438,425034	1.697	1.424	273	1.791	1.545	246	1.587	1.408	179	1596	1392	205	2131	1890	241
133	YECLA	RM-425	PRIM	666895	4275943	66895,427594	10.978	10.001	977	11.183	10.141	1.042	11.215	10.121	1.094	13394	12098	1296	11406	10121	1285
134	ABANILLA	RM-422	SECUND	668157	4234656	68157,423465	2.673	2.215	459	2.761	2.320	441	2.778	2.291	487	2861	2305	556	2510	1934	576
142	MURCIA	RM-A4	PRIM	666357	4212227	66357,421222	18.106	16.768	1.338	16.619	15.373	1.246	19.013	17.850	1.163	19907	18533	1374	19979	18522	1457
143	FORTUNA	RM-A5	COBERT	664378	4223684	64378,422368	973	887	86	1.123	1.032	91	2.110	1.983	127	1802	1672	130	2390	2183	207
144	MURCIA	RM-A5	PERM	657939	4215777	67939,421577	13.137	12.765	372	13.809	13.409	400	14.183	13.794	389	14266	13864	402	15118	14710	408
145	FORTUNA	RM-A7	SECUND	664900	4227892	64900,422789	1.709	1.573	137	1.872	1.731	141	1.953	1.793	160	2066	1886	180	2308	2101	207
146	ABANILLA	RM-A9	COBERT	670835	4231736	70835,423173	297	278	19	156	145	11	145	136	9	532	493	39	373	348	25
147	ABANILLA	RM-A30	COBERT	670541	4243453	70541,424345	336	326	10	257	249	8	267	259	8	270	262	8	314	304	10
148	ABANILLA	RM-A10	COBERT	666580	4244857	66580,424485	468	437	31	393	366	27	403	374	29	408	376	32	570	521	49
149	ABARAN	RM-A10	COBERT	649489	4240473	49489,424047	271	262	8	345	334	11	297	288	9	278	270	8	243	235	8
150	YECLA	RM-A11	COBERT	646211	4279445	46211,427944	50	46	3	53	49	4	29	26	3	50	46	4	47	44	3
151	JUMILLA	RM-A12	COBERT	642149	4263721	42149,426372	286	268	18	442	415	27	380	355	25	454	418	36	315	300	15
152	YECLA	RM-A14	COBERT	660786	4286992	60786,428699	55	52	3	62	58	4	36	33	3	74	69	5	78	74	4
153	JUMILLA	RM-A15	COBERT	649851	4258642	49851,425864	619	580	39	564	514	50	586	543	43	1654	1578	76	1464	1397	67
154	JUMILLA	RM-A16	COBERT	666103	4245944	66103,424594	301	279	22	380	352	28	380	352	28	471	432	40	446	428	18
155	ABANILLA	RM-A16	COBERT	659162	4249616	59162,424961	202	188	14	187	174	13	155	144	11	198	183	15	181	178	3
156	FOTUNA	RM-A17	SECUND	663242	4228171	63242,422817	1.769	1.673	96	1.825	1.732	93	1.878	1.762	116	1889	1767	122	1911	1779	132
157	YECLA	RM-A18	PERM	661293	4277738	61293,427773	1.879	1.762	118	1.951	1.825	126	2.046	1.904	142	1683	1555	128	2181	1997	184
158	YECLA	RM-A19	COBERT	667759	4257450	67759,425745	223	210	13	175	163	12	202	189	13	242	224	19	188	185	3
159	BLANCA	RM-A20	COBERT	647046	4232743	47046,423274	2.352	2.103	249	2.500	2.365	135	2.106	1.965	141	2338	2108	230	2134	2018	116
160	ABANILLA	RM-A-21	COBERT	666460	4230269	66460,423026	312	292	20	333	310	23	248	230	18	358	331	27	349	330	19
161	ABARAN	RM-A22	SECUND	644518	4231463	44518,423146	2.376	2.310	66	2.267	2.201	66	2.571	2.492	79	2306	2204	102	2480	2397	83
164	FORTUNA	RM-A25	COBERT	663502	4233150	63502,423315	99	96	3	109	106	3	95	93	2	86	84	2	96	91	5
165	YECLA	RM-A26	COBERT	666211	4273140	66211,427314	564	529	35	677	633	44	805	743	62	1238	1180	58	826	771	55
166	CIEZA	RM-714	SECUND	633568	4242537	63568,424253	2.195	1.575	620	2.265	1.633	632	2.397	1.763	634	1915	1332	583	2023	1472	551
200	ALBUDEITE	RM-B13	COBERT	641708	4209054	41708,420905	945	902	43	1.058	989	69	1.116	1.054	62	1150	1093	57	1148	1079	69
201	CIEZA	RM-512	SECUND	639055	4232209	39055,423220	3.830	3.735	96	3.863	3.748	115	3.736	3.637	99	3670	3588	82	3933	3844	89
202	ABARAN	RM-513	PRIM	642418	4230242	42418,423024	8.580	8.150	429	8.372	7.963	409	8.465	8.029	436	8653	8203	450	7944	7565	379
203	ABARAN	RM-514	COBERT	641454	4229149	41454,422914	617	585	32	615	567	48	1.111	1.059	52	1024	979	45	794	757	37
204	BLANCA	RM-520	COBERT	642397	4226473	42397,422647	485	448	37	510	478	32	494	465	29	503	465	38	579	544	35
205	OJOS	RM-521	SECUND	644127	4223436	44127,422343	1.322	1.245	77	1.385	1.333	52	1.504	1.439	65	1411	1350	61	1396	1324	72
206	OJOS</																				

214	ALGUAZAS	RM-533	PRIM	653420	4214417	53420,421441	9.090	8.613	477	9.017	8.535	482	8.420	7.924	496	8458	7956	502	7526	7053	473
215	CALASPARRA	RM-552	COBERT	618988	4226810	18988,422681	799	686	113	879	815	64	879	824	55	395	371	24	1118	1032	86
216	MULA	RM-552	COBERT	623663	4221818	23663,422181	973	856	117	856	801	55	1.004	923	81	770	722	48	573	444	129
217	BLANCA	RM-553	SECUND	645102	4227647	45102,422764	3.615	3.474	141	3.711	3.562	149	3.686	3.537	149	3809	3659	151	3710	3591	119
218	ARCHENA	RM-554	PRIM	651497	4220614	51497,422061	14.721	13.993	728	14.625	13.877	748	14.921	14.137	784	15933	15049	885	15971	15097	874
219	MORATALLA	RM-510	COBERT	606431	4235070	06431,423507	523	483	40	510	480	30	427	377	50	453	419	34	397	361	36
220	LCANTARILL	RM-560	SECUND	657560	4206584	57560,420658	2.884	2.770	114	2.623	2.513	110	2.936	2.601	335	3198	3073	124	3272	3143	129
221	MOLINA	RM-560	SECUND	657192	4210607	57192,421060	2.440	2.333	107	3.059	2.942	117	3.209	3.089	120	3458	3327	131	3553	3431	122
222	MORATALLA	RM-702	SECUND	589803	4211633	89803,421163	2.551	2.326	225	2.460	2.248	212	2.581	2.338	243	2454	2235	219	2620	2392	228
223	MORATALLA	RM-702	COBERT	579022	4226407	79022,422640	673	632	41	658	613	45	716	666	50	664	604	60	679	612	67
224	MORATALLA	RM-702	COBERT	577789	4228207	77789,422820	611	572	38	574	535	39	506	460	46	604	575	29	727	679	48
225	MORATALLA	RM-703	COBERT	579200	4227362	79200,422736	112	105	7	87	81	6	105	98	7	91	83	8	99	94	5
226	ARCHENA	RM-554	SECUND	649472	4219068	49472,421906	7.153	6.719	434	7.723	7.204	519	8.364	7.778	586	9089	8425	664	8052	7276	776
231	MORATALLA	RM-715	SECUND	599234	4227756	99234,422775	2.025	1.886	138	2.036	1.917	119	2.058	1.912	146	1993	1838	155	2028	1867	161
232	MORATALLA	RM-715	COBERT	604712	4235016	04712,423501	500	420	80	474	450	24	406	369	37	370	349	21	396	356	40
233	MORATALLA	RM-715	COBERT	604624	4235240	04624,423524	898	790	108	826	781	45	845	771	74	740	691	49	738	529	209
234	CALASPARRA	RM-714	SECUND	610514	4228909	10514,422890	5.156	4.494	662	4.921	4.265	656	4.396	3.775	621	5188	4488	700	4988	4326	662
235	CALASPARRA	RM-714	PERM	614894	4234683	14894,423468	4.320	3.615	705	4.377	3.678	699	4.607	3.869	738	4534	3780	754	4439	3705	734
236	CIEZA	RM-714	SECUND	631014	4240962	31014,424096	3.654	2.770	794	3.686	2.719	967	3.938	2.954	984	3427	2493	934	3498	2544	954
237	MULA	RM-532	COBERT	625418	4214277	25418,421427	1.567	1.535	122	1.402	1.301	101	1.469	1.408	61	1313	1227	86	1324	1217	107
238	CARAVACA	RM-730	PRIM	597609	4213126	97609,421312	10.182	9.136	1.047	10.637	9.559	1.078	11.279	10.167	1.112	10877	9793	1084	11039	9927	1112
239	CARAVACA	RM-730	SECUND	594947	4212001	94497,421200	4.232	3.714	518	4.394	3.842	552	4.151	3.621	530	4468	3856	612	4751	4082	669
240	CARAVACA	RM-730	PERM	588641	4210549	88641,421054	2.241	1.773	468	2.252	1.786	466	2.299	1.820	479	2409	1912	497	2287	1794	493
241	LCANTARILL	RM-15	PERM	648733	4206869	48733,420686	15.473	14.119	1.355	16.188	14.756	1.432	17.371	15.782	1.589	17902	16286	1616	18428	16729	1699
243	MULA	RM-516	PRIM	635053	4211563	35053,421156	8.490	8.091	399	8.448	8.007	441	8.899	8.479	420	9426	8952	474	9717	9213	504
244	MULA	RM-15	PRIM	626561	4213439	26561,421343	10.726	9.954	773	11.054	10.123	931	12.134	11.276	858	11495	10530	965	12319	11475	844
245	BULLAS	RM-15	PRIM	614717	4212807	14717,421280	9.136	8.365	771	9.619	8.833	786	10.485	9.632	853	10195	9370	825	9846	8959	887
246	CEHEGIN	RM-517	SECUND	604288	4217493	04288,421749	5.265	5.023	242	5.560	5.329	231	5.556	5.305	251	5442	5191	251	5278	5035	243
247	CARAVACA	RM-517	SECUND	603272	4217925	03272,421792	5.349	5.075	274	5.761	5.491	270	6.450	6.094	356	6648	6298	350	6586	6263	323
248	MORATALLA	RM-715	SECUND	597711	4226339	97711,422633	3.317	3.149	168	3.355	3.165	190	3.485	3.283	202	3473	3277	196	3564	3367	197
249	CIEZA	RM-532	SECUND	636645	4233471	36645,423347	1.522	1.440	81	1.596	1.531	65	1.655	1.596	59	1541	1483	58	1597	1529	68
251	CARAVACA	RM-714	PRIM	603872	4218721	03872,421872	4.874	4.095	779	4.364	3.675	689	4.376	3.633	743	4600	3814	786	4756	3970	786
254	MURCIA	RM-B1	SECUND	661259	4206166	61259,420616	4.590	4.481	109	4.569	4.450	119	4.526	4.411	115	4849	4693	156	4613	4486	127
255	MURCIA	RM-B3	SECUND	659899	4206771	59899,420677	7.351	7.098	253	7.692	7.436	256	7.438	7.158	280	9469	9127	342	7663	7349	314
257	LCANTARILL	RM-B4	SECUND	657809	4204671	57809,420467	4.072	3.912	160	3.910	3.759	151	4.219	4.050	169	4404	4218	186	4451	4249	202
258	LORQUI	RM-B6	SECUND	655272	4215723	55272,421572	4.482	4.315	167	4.074	3.939	135	4.699	4.542	157	4906	4752	154	5341	5162	179
259	LORQUI	RM-B8	SECUND	652761	4218072	52761,421807	2.163	2.024	138	2.658	2.523	135	2.891	2.755	136	2535	2333	202	2589	2401	188
260	CEUTI	RM-B9	SECUND	652434	4216261	52434,421626	4.618	4.481	137	4.682	4.550	132	4.792	4.641	151	4824	4680	143	5037	4874	163
261	ARCHENA	RM-B10	COBERT	649692	4220778	49692,422077	277	268	9	335	324	11	391	380	11	132	128	4	527	517	10
262	ALBUDEITE	RM-B11	COBERT	644286	4211240	44286,421124	1.353	1.287	66	1.500	1.428	72	1.597	1.539	58	1617	1536	81	1070	986	84
263	CEUTI	RM-B12	COBERT	650099	4216374	50099,421637	1.169	1.071	98	1.292	1.229	63	1.511	1.397	114	1198	1137	60	1040	973	67
264	RICOTE	RM-B15	COBERT	631883	4224223	31883,422422	67	65	2	65	63	2	64	62	2	56	54	2	70	68	2
265	CEHEGIN	RM-B16	SECUND	606734	4217052	06734,421705	3.031	2.886	145	2.811	2.636	175	3.054	2.882	172	2670	2475	195	2687	2505	182
266	ABARAN	RM-B17	COBERT	640165	4228848	40165,422884	1.181	1.145	35	967	949	18	1.086	1.062	24	942	920	23	924	905	19
267	BULLAS	RM-B18	COBERT	617320	4213554	17320,421355	1.560	1.523	37	1.734	1.678	56	1.600	1.556	44	1534	1507	27	1346	1260	86
268	CIEZA	RM-B19	SECUND	635402	4234536	35402,423453	3.597	3.500	96	3.413	3.321	92	3.518	3.437	81	3487	3384	103	3705	3600	105
269	CEHEGIN	RM-B20	COBERT	605535	4217990	05535,421799	624	599	26	1.017	984	33	1.016	981	35	886	861	25	1059	1026	33
270	MORATALLA	RM-B22	COBERT	608053	4235542	08053,423554	213	198	15	195	183	12	217	202	15	205	189	16	154	137	17
271	CARAVACA	RM-B23	COBERT	564820	4206390	64820,420639	188	176	12	222	222	14	197	173	24	191	177	14	198	175	23
272	CARAVACA	RM-B24	COBERT	569864	4206250	69864,420625	58	54	4	80	76	4	47	44	3	37	34	3	33	30	3
273	MULA	RM-B26	COBERT	623163	4223308	23163,422330	75	70	5	75	71	4	77	72	5	58	53	5	65	62	3
274	MULA	RM-B27	COBERT	627776	4213820	27776,421382	218	204	14	138	129	9	158	147	11	138	126	11	116	114	2
275	ARCHENA	RM-B29	COBERT	647029	4219712	47029,421971	215	208	7	201	195	6	154	149	5	253	246	7	318	303	15
276	MORATALLA	RM-B-30	COBERT	583687	4236568	83687,423656	272	254	18	399	374	25	412	382	30	345	319	26	650	599	51
277	LORQUI	RM-B33	PRIM	653429	4217202	53429,421720	11.058	10.408	651	11.436	10.718	718	12.243	11.459	784	13322	11889	1433	13213	12415	798
278	LORQUI	RM-B33	PRIM	652963	4216787	52963,421678	10.886	10.446	439	9.827	9.367	440	11.530	10.956	574	12434	11803	631	13055	12400	655
279	LORQUI	RM-B7	SECUND	654267	4216826	54267,421682	2.953	2.865	88	2.940	2.862	78	2.583	2.515	68	3199	3123	76	881	785	96
280	CALASPARRA	RM-B35	COBERT	609762	4228318	09762,422831	785	705	79	844	729	115	711	627	84	953	854	99	881	785	96
282	CEHEGIN	RM-B21	COBERT	605221	4217931	05221,421793	474	445	29	517	483	34	592	550	42	576	567	9	527	508	19
283	MULA	RM-516	SECUND	629193	4211924	29193,421192	3.013	2.701	312	3.309	2.971	338	3.174	2.841	333	3408	3099	309	3297	2985	312

302	TOTANA	RM-503	COBERT	625778	4185128	25778,418512	333	313	20	251	237	14	465	440	25	276	261	15	302	286	16
303	LORCA	RM-503	COBERT	616015	4190683	16015,419068	128	120	8	110	102	8	99	94	5	104	98	6	138	130	8
304	MULA	RM-503	COBERT	620233	4204887	20233,420488	70	66	4	72	68	4	103	96	7	71	65	6	105	101	4
305	BULLAS	RM-503	COBERT	617907	4211106	17907,421110	1.257	1.219	38	1.335	1.260	75	1.550	1.494	56	1174	1140	33	1354	1275	79
306	LORCA	RM-504	COBERT	601747	4200570	1747,420057	40	37	2	54	51	3	56	53	3	62	59	3	44	37	7
307	LORCA	RM-504	COBERT	601830	4193448	1830,419344	386	363	22	341	317	24	133	121	12	366	338	28	326	297	29
308	LORCA	RM-701	COBERT	612887	4171033	12887,417103	776	749	27	1.187	1.167	20	1.186	1.153	33	1226	1173	53	1116	1078	38
309	LORCA	RM-701	COBERT	597966	4176277	97966,417627	503	460	43	768	695	73	725	663	62	686	630	56	691	641	50
315	CARAVACA	RM-711	SECUND	596726	4211988	96726,421198	3.381	3.092	289	3.182	2.843	339	3.467	3.132	335	3418	3066	352	3283	2931	352
316	CARAVACA	RM-711	SECUND	593889	4203535	93889,420353	1.633	1.356	277	1.689	1.402	287	1.864	1.552	312	1797	1493	304	1831	1515	316
317	LORCA	RM-711	PERM	607128	4185921	17128,418592	2.504	2.133	371	2.565	2.188	277	2.673	2.284	389	2664	2276	388	2660	2275	385
318	MULA	RM-515	PRIM	631824	4209851	31824,420985	4.640	4.287	354	4.712	4.475	237	4.905	4.627	278	4964	4689	276	5127	4861	266
319	MULA	RM-515	COBERT	632289	4204092	32289,420409	565	528	37	644	603	41	653	612	41	595	570	25	800	767	33
320	LORCA	RM-711	PRIM	614046	4175178	14046,417517	4.363	3.645	718	3.731	3.067	664	4.282	3.539	743	4667	3875	793	4773	3925	848
325	LCANTARRILL	RM-C1	COBERT	653421	4203686	53421,420368	1.401	1.295	106	1.407	1.288	119	1.534	1.412	122	1391	1281	110	1179	1091	88
326	MULA	RM-C27	COBERT	635728	4201058	35728,420105	252	235	17	253	234	19	321	298	23	286	246	20	248	228	20
327	LCANTARRILL	RM-C2	COBERT	644861	4195168	44861,419516	991	925	66	1.059	1.033	26	1.011	958	53	996	955	41	1334	1266	68
328	C. DEL RIO	RM-C3	COBERT	641178	4207793	41178,4207793	129	125	4	116	112	4	116	112	4	189	183	5	168	163	5
329	MULA	RM-C26	COBERT	631838	4206026	31838,420602	145	136	9	127	118	9	121	112	9	170	157	13	150	147	3
330	LCANTARRILL	RM-C4	COBERT	639851	4201097	9851,420109	118	103	14	47	42	5	116	103	13	105	91	13	144	122	22
331	LORCA	RM-C5	COBERT	617475	4191710	17475,419171	185	174	11	141	133	8	142	136	6	135	128	7	164	155	9
332	MULA	RM-C5	COBERT	629446	4203832	29446,420383	769	721	47	1.155	1.089	66	1.252	1.185	67	1186	1133	53	1457	1388	69
333	MULA	RM-C6	COBERT	618823	4207156	18823,420715	79	73	5	81	76	5	77	72	5	118	108	9	97	93	4
334	TOTANA	RM-C7	COBERT	636004	4181955	30604,418195	964	910	55	911	858	53	916	869	47	1723	1677	46	1618	1578	40
335	TOTANA	RM-C8	COBERT	630621	4181763	30621,418176	687	646	41	722	675	47	641	608	33	1480	1438	42	1322	1270	52
336	LORCA	RM-C9	COBERT	614894	4189335	14894,418933	352	331	21	363	344	19	372	356	16	372	353	19	329	314	15
337	ORCA(CAJA)	RM-C12	COBERT	605333	4194049	05333,419404	445	403	42	458	414	44	458	419	39	514	435	79	462	429	33
338	ORCA(CAJA)	RM-C13	COBERT	603065	4198212	03065,419821	136	130	6	132	122	10	122	109	13	192	173	19	137	123	14
339	LORCA	RM-C14	COBERT	606560	4184102	06560,418410	601	565	36	573	543	30	657	591	66	691	582	108	729	627	102
340	LORCA	RM-C15	COBERT	613098	4171495	13098,417149	874	822	51	1.040	947	93	968	871	97	997	850	147	936	802	134
341	CARAVACA	RM-C16	COBERT	595446	4211162	95446,421116	1.439	1.402	37	1.429	1.376	53	1.265	1.215	50	1267	1223	44	1389	1338	51
342	CARAVACA	RM-C17	COBERT	590294	4211094	0294,421109	1.488	1.361	127	1.512	1.386	126	1.436	1.262	174	1665	1511	154	1537	1368	169
343	CARAVACA	RM-C18	COBERT	583278	4199354	33278,419935	74	69	5	68	63	5	77	71	6	78	71	7	79	75	4
344	LCANTARRILL	RM-C19	COBERT	649909	4200024	49909,420002	621	550	71	403	353	50	372	328	44	444	390	54	580	510	70
345	MULA	RM-C20	COBERT	636050	4208809	36050,420880	353	330	23	441	414	27	388	362	26	374	345	29	506	487	19
346	TOTANA	RM-C21	COBERT	625324	4184308	25324,418430	1.195	1.157	38	951	933	18	937	908	29	1075	1012	63	951	921	30
347	TOTANA	RM-C22	COBERT	594448	4175393	94448,417539	230	217	13	211	200	11	187	177	10	192	181	10	163	150	13
348	CARAVACA	RM-C23	COBERT	595770	4209217	95770,420921	663	622	41	682	638	44	640	604	36	993	951	42	784	745	39
349	MULA	RM-C25	COBERT	634189	4196309	34189,419630	152	142	11	174	159	15	205	191	14	193	177	16	221	217	4
350	LH DE MURC	RM-515	SECUND	636966	4190277	36966,419027	2.220	2.121	99	2.240	2.150	90	2.226	2.145	81	2128	2022	106	1936	1852	84
351	LH DE MURC	RM-608	SECUND	639990	4188373	39990,418837	5.834	5.421	413	6.102	5.711	391	6.792	6.318	474	6651	6179	472	6818	6414	404
400	AGUILAS	RM-D18	COBERT	623187	4139565	23187,413956	1.280	1.108	172	659	600	59	1.459	1.368	91	1470	1289	181	1278	1090	188
401	MAZARRON	RM-332	PRIM	646149	4161464	46149,416146	4.566	4.161	405	4.983	4.546	437	5.468	4.968	500	5268	4768	499	5107	4637	470
402	LORCA	RM-332	COBERT	636542	4156382	36542,415638	354	332	22	722	677	45	1.145	1.015	130	1134	1012	121	1207	1047	160
403	AGUILAS	RM-333	SECUND	623273	4139484	3273,413948	7.282	6.891	391	6.544	6.204	340	6.772	6.353	419	7950	7515	435	7085	6658	427
404	MAZARRON	RM-332	PRIM	650836	4161229	50836,416122	13.585	13.233	351	15.119	14.692	427	15.193	14.669	524	15912	15397	515	15547	15014	533
411	LORCA	RM-620	PRIM	618180	4160803	18180,416080	4.758	4.247	511	4.912	4.366	546	5.082	4.518	564	5111	4576	535	5297	4700	597
413	TOTANA	RM-502	SECUND	635659	4182087	35659,418208	5.287	4.998	289	5.789	5.460	329	5.549	5.262	287	5829	5485	344	5840	5474	366
414	TOTANA	RM-502	SECUND	633385	4182408	33385,418240	4.056	3.889	167	4.200	4.025	175	4.237	4.058	179	4478	4271	207	4735	4525	210
415	TOTANA	RM-502	SECUND	631323	4182262	31323,418226	2.516	2.423	93	2.655	2.544	111	2.738	2.624	114	2668	2557	111	2963	2833	130
416	AGUILAS	RM-11	PERM	620844	4149271	20844,414927	9.055	8.425	631	9.428	8.801	627	9.738	9.093	645	9852	9184	668	9847	9178	669
417	TOTANA	RM-609	PRIM	633367	4180194	33367,418019	7.205	6.616	589	6.085	5.690	395	6.555	6.117	438	8182	7474	708	7883	7332	551
418	MAZARRON	RM-315	COBERT	639233	4175144	39233,417514	206	193	12	175	165	10	254	239	15	233	220	13	979	906	73
419	MAZARRON	RM-315	COBERT	645540	4166808	45540,416680	325	305	19	339	320	19	328	308	20	332	312	20	294	263	31
420	LORCA	RM-621	SECUND	615280	4169014	15280,416901	3.401	3.194	208	3.308	3.110	198	3.447	3.254	193	3317	3105	212	3278	3048	230
421	LORCA	RM-621	SECUND	618751	4161899	18751,416189	3.183	2.934	249	3.324	3.091	233	3.340	3.088	252	3410	3137	273	3162	2905	257
422	LORCA	RM-621	COBERT	620564	4158470	20564,415847	273	257	16	223	211	12	339	321	18	480	454	26	514	502	12
423	AGUILAS	RM-11	PRIM	621378	4155616	21378,415561	8.101	7.536	565	7.456	6.929	526	9.448	8.872	576	9016	8430	586	8519	7873	646
424	MAZARRON	RM-315	SECUND	637396	4177146	37396,417714	1.720	1.578	142	1.808	1.677	131	1.727	1.590	137	1820	1655	166	1674	1535	139
426	ALHAMA	RM-23	SECUND	643773	4177313	43773,417731	6.342	5.684	657	6.321	5.736	585	7.455	6.835	620	7467	6771	695	7270	6517	753
427	TOTANA	RM-3	PRIM	634824	4179116	34824,417911	5.907	5.333	574	5.228	4.599	629	7.296	6.454	842	7174	6360	814	6943	5648	1295
428	TOTANA	RM-3	SECUND	636008	4178494	36008,417849	4.245	3.876	368	4.405											

437	LORCA	RM-D3	COBERT	623267	4173117	23267,417311	677	636	41	1.062	940	122	1.061	958	103	1250	1099	151	1215	1085	130
438	MAZARRÓN	RM-D4	PERM	645746	4162663	45746,416266	1.783	1.680	103	1.837	1.741	96	1.910	1.813	97	1916	1816	100	1923	1823	100
439	TOTANA	RM-D4	COBERT	636655	4163945	36655,416394	465	439	26	454	430	24	455	432	23	379	359	20	523	499	24
440	LORCA	RM-D5	COBERT	640158	4159196	40158,415919	625	589	36	664	628	36	913	846	67	745	712	32	743	709	34
442	LORCA	RM-D8	SECUND	621830	4166902	21830,416690	1.268	1.194	74	1.306	1.229	77	1.335	1.259	76	1038	987	50			
443	LORCA	RM-D9	COBERT	625908	4160770	25908,416077	37	35	2	30	28	2	49	47	2	59	56	3	39	34	5
444	LORCA	RM-D10	SECUND	615466	4167574	15466,416757	2.347	2.244	103	2.358	2.262	96	2.615	2.497	118	2726	2619	107	2715	2603	112
445	LORCA	RM-D11	SECUND	613007	4167011	13007,416701	5.452	5.111	341	3.966	3.737	229	4.798	4.549	249	4706	4482	225	5163	4893	270
446	LUMBRERA	RM-D26	SECUND	613136	4159989	13136,415998	2.516	2.327	189	2.540	2.321	219	2.672	2.448	224	2665	2459	206	2642	2426	216
447	LORCA	RM-D12	COBERT	616544	4164795	16544,416479	895	843	52	516	450	66	617	554	63	657	579	79	645	561	84
448	AGUILAS	RM-D13	COBERT	621715	4147526	21715,414752	173	162	10	176	165	11	157	148	9	110	104	6	228	217	11
449	AGUILAS	RM-D14	SECUND	629437	4143421	29437,414342	4.760	4.496	264	4.836	4.556	280	4.834	4.499	335	5338	5039	300	6368	5985	383
450	AGUILAS	RM-D15	SECUND	630662	4143683	30662,414368	2.382	2.314	67	2.859	2.774	85	2.548	2.468	80	3266	3163	104	3686	3561	125
451	LUMBRERA	RM-D16	SECUND	607125	4158376	07125,415837	4.469	4.167	302	4.657	4.259	398	5.075	4.699	376	5051	4668	383	4746	4416	330
452	LUMBRERA	RM-D17	SECUND	604899	4155312	04899,415531	1.605	1.415	190	1.453	1.290	163	1.503	1.310	193	1553	1343	211	1428	1231	197
453	LUMBRERA	RM-D19	COBERT	605428	4156067	05428,415606	966	843	123	596	553	43	1.195	1.123	72	1292	1185	107	1319	1076	243
454	AGUILAS	RM-D19	COBERT	619874	4148896	19874,414889	158	149	9	168	158	10	335	316	19	269	254	15	284	278	6
455	LORCA	RM-D20	COBERT	634940	4155046	34940,415504	149	139	9	290	266	24	345	327	18	349	330	19	407	381	26
456	LORCA	RM-D21	SECUND	637213	4155960	37213,415596	1.802	1.678	124	1.705	1.573	132	1.845	1.708	137	1775	1654	120	1862	1734	128
457	TOTANA	RM-D22	SECUND	632079	4175178	32079,417517	1.596	1.525	71	1.667	1.595	72	1.479	1.410	69	1575	1500	76	1370	1292	78
459	AGUILAS	RM-D24	SECUND	619142	4144309	19142,414430	1.463	1.342	122	1.660	1.522	138	1.758	1.613	145	1785	1630	154	1769	1595	174
460	LORCA	RM-11	PRIM	614481	4168041	14481,416804	18.016	16.702	1.314	17.649	16.130	1.519	19.343	17.996	1.347	19392	17902	1491	19762	18196	1566
461	LORCA	RM-11	PRIM	615539	4166199	15539,416619	11.231	10.080	1.151	13.061	11.899	1.162	13.911	12.701	1.210	14374	13204	1170	13662	12432	1230
462	MAZARRÓN	RM-3	SECUND	646648	4163729	46648,416372	8.476	7.874	602	9.876	9.101	775	10.034	9.169	865	8550	7572	978			
463	MAZARRÓN	RM-332	SECUND	648527	4161327	48527,416132	8.252	7.712	540	7.368	6.815	553	8.985	8.412	573	7927	7271	655	7692	7053	639
464	MAZARRÓN	RM-D6	SECUND	650082	4160185	50082,416018	5.597	5.417	181	4.704	4.555	149	5.967	5.759	208	4971	4756	215	5474	5282	192
465	AGUILAS	RM-D14	SECUND	624120	4141705	24120,4141705							14.056	12.903	1.153	15014	14083	930	14230	13095	1135
501	CARTAGENA	RM-332	PRIM	674397	4165919	74397,416591	10.531	10.158	374	11.082	10.668	414	11.867	11.415	452	12008	11538	470	12740	12281	459
502	CARTAGENA	RM-332	PRIM	668446	4167713	68446,416771	2.446	2.335	110	2.612	2.492	120	2.698	2.563	135	2561	2424	137	2324	2202	122
503	MAZARRÓN	RM-332	SECUND	655861	4160944	55861,416094	1.778	1.698	80	1.670	1.592	78	1.822	1.731	91	1905	1822	84	1583	1494	89
504	MAZARRÓN	RM-332	SECUND	655454	4160563	55454,416056	7.963	7.731	232	7.045	6.750	295	7.941	7.648	293	7430	7140	289	6857	6599	258
505	CARTAGENA	RM-605	SECUND	671573	4171339	71573,417133	3.572	3.414	158	3.705	3.548	157	3.658	3.497	161	3769	3612	157	3599	3394	205
506	CARTAGENA	RM-36	PRIM	676609	4167173	76609,416717	15.727	15.215	512	16.537	15.920	617	17.133	16.632	501	18679	18159	521	19952	19362	590
507	CARTAGENA	RM-36	PRIM	675431	4165723	75431,416572	13.349	12.879	471	14.153	13.660	493	14.513	14.025	488	14682	14155	528	14795	14159	636
510	CARTAGENA	RM-E21	SECUND	670461	4164028	70461,416402	1.536	1.478	58	1.735	1.676	59	2.046	1.976	70	1534	1468	65	2093	2023	70
511	MURCIA	RM-601	PRIM	663652	4194440	63652,419444	2.637	2.490	147	2.942	2.780	162	3.087	2.920	167	3105	2948	157	3252	3061	191
512	MURCIA	RM-601	SECUND	661667	4187421	61667,418742	1.687	1.581	106	1.450	1.346	104	1.768	1.641	127	1723	1593	130	1789	1662	127
513	CARTAGENA	RM-605	SECUND	673391	4169140	73391,416914	3.891	3.728	162	4.052	3.881	171	4.323	4.160	163	4003	3836	167	3931	3780	151
514	CARTAGENA	RM-602	SECUND	666626	4176642	66626,417664	5.158	4.641	517	5.403	4.781	622	5.448	4.313	1.135	5530	4424	1106	5282	4429	853
515	F. ALAMO	RM-602	SECUND	659371	4176995	59371,417699	3.931	3.696	235	4.308	4.027	281	4.045	3.757	288	4359	4032	327	4923	4579	344
516	ALHAMA	RM-2	SECUND	643999	4184461	43999,418446	7.430	5.912	1.519	6.725	5.151	1.574	7.929	6.223	1.706	7586	5824	1762	8180	6296	1884
517	ALHAMA	RM-2	PERM	641878	4185818	41878,418581	12.377	10.474	1.903	13.572	11.542	2.030	14.762	12.604	2.158	14952	12754	2198	15481	13171	2310
519	ALHAMA	RM-603	SECUND	651244	4196484	51244,419648	1.389	1.246	143	1.444	1.326	118	1.462	1.351	111	1615	1479	137	1605	1453	152
520	ALHAMA	RM-603	SECUND	646353	4191804	46353,419180	1.885	1.641	244	1.894	1.599	295	1.872	1.467	405	2048	1798	250	2156	1866	290
521	ALHAMA	RM-23	PRIM	642883	4182563	42883,418256	7.399	6.839	559	7.934	7.324	610	9.077	8.352	725	8689	7930	759	7876	7088	788
522	ALHAMA	RM-23	SECUND	643419	4179564	43419,417956	6.779	6.187	591	6.971	6.349	622	8.218	7.568	650	8138	7368	770	8961	8118	843
523	ALHAMA	RM-604	COBERT	646061	4192206	46061,419220	1.542	1.400	142	1.331	1.238	93	1.504	1.295	209	1505	1313	192	1706	1506	200
524	MURCIA	RM-611	SECUND	660877	4199396	60877,419939	2.062	1.973	90	2.088	1.989	99	2.036	1.931	105	1997	1880	117	2245	2126	119
525	MURCIA	RM-611	SECUND	660394	4203069	60394,420306	4.806	4.597	209	4.901	4.708	193	5.167	4.963	204	5078	4846	232	5387	5141	246
526	ALHAMA	RM-2	SECUND	647594	4181498	47594,418149	7.160	5.503	1.657	7.052	5.469	1.583	6.841	5.333	1.508	8196	6392	1804	7052	5379	1673
527	F. ALAMO	RM-2	SECUND	652682	4179396	52682,417939	6.041	4.688	1.353	6.582	5.071	1.511	7.555	6.003	1.552	6270	4804	1467	7348	5740	1608
528	F. ALAMO	RM-2	SECUND	657173	4178333	57173,417833	7.443	5.822	1.621	6.947	5.424	1.523	7.233	5.624	1.609	6837	5314	1523	8116	6400	1716
529	F. ALAMO	RM-2	SECUND	661239	4178842	61239,417884	7.275	5.717	1.558	7.272	5.728	1.544	7.369	5.830	1.539	7742	6091	1651	8863	7045	1818
530	CARTAGENA	RM-2	SECUND	664499	4177310	64499,417731	7.698	6.193	1.505	7.581	6.083	1.498	8.969	7.278	1.691	8959	7252	1707	9056	7179	1877
531	CANTARILL	RM-E4	PRIM	659089	4202780	59089,420278	6.130	5.830	299	6.003	5.702	301	6.372	6.056	316	6944	6574	369	6848	6519	329
532	CARTAGENA	RM-2	SECUND	666095	4177038	66095,417703	5.748	4.695	1.053	6.414	5.220	1.194	7.235	5.966	1.269	7817	6392	1425	7078	5859	1219
533	MURCIA	RM-E5	COBERT	660947	4188117	60947,418811	601	556	45	519	465	54	529	492	37	514	484	30	547	506	41
534	MURCIA	RM-E6	COBERT	661383	4187686	61383,418768	609	523	86	744	639	105	899	805	94	686	600	85	730	627	103
535	F. ALAMO	RM-E6	COBERT	655037	4178612	55037,417861	678	583	96	680	599	81	690	597	93	710	616	95	884		

548	CARTAGENA	RM-E26	COBERT	666585	4164250	66585,416425	229	208	21	284	261	23	297	280	17	265	248	17	275	245	30
549	CARTAGENA	RM-E22	SECUND	666324	4163948	66324,416394	3.007	2.921	85	2.891	2.813	78	3.072	2.997	75	3175	3084	90	3299	3201	98
550	CARTAGENA	RM-E35	SECUND	660375	4160278	60375,416027	2.709	2.620	89	2.091	1.981	110	2.810	2.697	113	2276	2134	142	2141	2032	109
551	CARTAGENA	RM-E17	SECUND	661092	4168316	61092,416831	1.428	1.328	99	1.420	1.342	78	1.442	1.353	89	1525	1402	123	1576	1467	109
552	MAZARRON	RM-E17	COBERT	646354	4173433	64635,417343	644	605	39	796	753	43	836	761	75	1261	1160	101	859	754	105
553	MAZARRON	RM-E27	COBERT	644853	4174783	44853,417478	1.277	1.113	164	1.189	1.058	131	1.163	1.045	118	1078	956	122	1099	950	149
554	CARTAGENA	RM-E18	COBERT	673960	4171184	73960,417118	345	297	48	413	359	54	384	330	54	384	332	52	433	398	35
555	MAZARRON	RM-E19	COBERT	647624	4164043	47624,416404	649	621	38	579	548	31	606	575	31	867	823	45	775	734	41
556	MAZARRON	RM-E22	SECUND	656125	4160293	56125,416029	4.931	4.791	140	5.148	4.967	181	5.944	5.757	187	5547	5335	212	5483	5312	171
557	CARTAGENA	RM-E22	SECUND	666678	4164260	66678,416426	2.896	2.797	99	2.869	2.787	82	2.549	2.478	71	3060	2974	87	2542	2469	73
558	CARTAGENA	RM-E23	COBERT	661954	4160537	61954,416053	202	190	12	206	195	11	236	223	13	248	234	14	281	272	9
559	MURCIA	RM-E-25	COBERT	662284	4189353	62284,418935	237	210	26	175	152	23	206	182	24	236	206	30	303	223	80
560	MURCIA	RM-E28	SECUND	659609	4202610	59609,420261	2.880	2.717	163	2.603	2.458	145	2.992	2.839	153	2831	2658	174	2933	2754	179
562	MURCIA	RM-E3	SECUND	659864	4203387	59864,420338	2.761	2.632	129	2.625	2.496	129	2.763	2.635	128	2736	2587	149	2898	2755	143
563	CARTAGENA	RM-602	PRIM	670719	4173825	70719,417382	6.188	5.642	525	6.516	5.940	576	6.873	6.231	642	7080	6416	664	7221	6581	640
564	MURCIA	RM-2	PRIM	669467	4178763	69467,417876	8.700	7.332	1.368	9.636	8.013	1.623	10.074	8.334	1.740	8288	6769	1518	10861	8835	2026
565	MURCIA	RM-16	PERM	665758	4187482	65758,4187482															124
566	MURCIA	RM-17	SECUND	667105	4187948	67105,4187948															121
567	F. ALAMO	RM-E31	SECUND	668423	4176271	68423,4176271							1.644	1.500	144	1472	1318	155	1476	1317	159
568	AMA DE MUR	RM-E24	SECUND	643317	4181326	43317,418132	281	254	27	484	391	93	445	410	35	468	403	66	475	424	51
600	SAN JAVIER	RM-1	PRIM	689407	4188023	89407,418802	13.137	12.214	923	13.357	12.540	817	14.156	13.263	893	13882	13038	845	13139	12184	955
602	MURCIA	RM-300	PRIM	670568	4205060	70568,420506	13.855	13.162	693	14.414	13.657	757	14.800	13.867	933	14811	13817	995	14770	13784	986
603	MURCIA	RM-300	SECUND	673208	4207337	73208,420733	6.650	6.215	435	7.184	6.657	527	7.680	7.029	651	7767	6870	897	7777	7056	721
604	MURCIA	RM-301	COBERT	680125	4196771	80125,419677	76	70	6	204	172	32	189	170	19	140	124	16	162	137	25
605	MURCIA	T-301	COBERT	682673	4194509	82673,419450	177	160	17	254	218	36	197	176	21	151	128	24	161	146	15
608	MURCIA	RM-303	PERM	671947	4210748	71947,421074	9.083	8.076	1.007	9.791	8.598	1.193	11.109	9.820	1.289	10210	8934	1276	11710	10264	1446
609	MURCIA	RM-303	SECUND	673221	4207865	73221,420786	7.340	6.480	860	7.684	6.744	940	8.221	7.125	1.096	8555	7058	1497	8675	7422	1253
610	MURCIA	RM-310	COBERT	677256	4207590	77256,420759	505	458	47	600	556	44	377	341	36	391	357	33	401	351	50
611	CARTAGENA	RM-311	SECUND	684760	4170750	84760,417075	2.486	2.279	207	2.526	2.308	218	2.094	1.886	208	2298	2073	225	2721	2462	259
612	CARTAGENA	RM-311	SECUND	678444	4174534	78444,417453	3.101	2.828	283	3.379	3.088	291	3.304	3.023	281	3345	3050	295	3351	3038	313
613	CARTAGENA	RM-311	SECUND	674570	4176597	74570,417659	4.645	4.055	590	5.091	4.485	606	5.164	4.439	725	5405	4687	718	5592	4830	762
614	CARTAGENA	RM-311	SECUND	672954	4176543	72954,417654	2.155	2.041	114	2.456	2.333	123	2.379	2.255	124	2305	2165	140	2385	2260	125
615	CARTAGENA	RM-12	PRIM	698711	4166447	98711,416644	20.503	19.633	870	18.855	18.257	598	23.202	22.341	861	24420	23504	916	20364	19615	749
616	CARTAGENA	RM-12	PRIM	695135	4166626	95135,416662	25.177	24.512	665	26.444	25.763	681	24.488	23.723	765	26350	25596	754	23182	22518	664
618	CARTAGENA	RM-12	PERM	686086	4169601	86086,416960	27.317	26.396	921	27.946	26.934	1.012	29.253	28.198	1.055	29006	28019	986	29448	28433	1015
619	CARTAGENA	RM-314	COBERT	690925	4162388	90925,416238	1.099	1.067	32	574	553	21	643	592	51	603	541	61	559	536	23
620	CARTAGENA	RM-314	SECUND	695092	4165822	95092,416582	4.585	4.357	227	4.490	4.339	151	4.617	4.62	4.155	4790	4605	185	4272	4111	161
621	MURCIA	RM-330	SECUND	672765	4210230	72765,421023	6.063	5.710	353	5.949	5.596	353	6.162	5.776	386	6209	5820	389	6695	6263	432
622	SAN JAVIER	RM-1	SECUND	687147	4190726	87147,419072	7.685	7.112	573	8.445	7.785	660	8.643	7.973	670	9188	8534	654	8201	7520	681
623	MURCIA	RM-1	SECUND	685723	4192193	85723,419219	6.632	6.131	502	7.634	7.023	611	7.679	7.107	572	7082	6413	669	7346	6656	690
624	MURCIA	RM-1	SECUND	683360	4193901	83360,419390	6.372	5.922	450	7.144	6.572	572	7.196	6.669	527	7446	6923	524	6757	6142	615
625	T.PACHECO	RM-19	PRIM	677094	4188127	77094,418812	19.099	17.668	1.431	21.388	20.270	1.118	21.980	20.862	1.118	20076	18848	1228	22852	21616	1236
626	T.PACHECO	RM-19	PERM	681483	4187390	81483,418739	19.100	18.178	922	20.592	19.390	1.202	28.109	25.993	2.116	24529	22265	2264	27907	24862	3045
627	T. PACHECO	RM-F28	SECUND	684861	4180716	84861,418071	2.480	2.186	294	2.533	2.262	271	2.714	2.418	296	2833	2514	319	2710	2431	279
628	MURCIA	RM-1	SECUND	680857	4194659	80857,419465	5.275	4.847	428	5.966	5.460	506	5.479	5.003	476	5743	5280	464	5191	4700	491
629	MURCIA	RM-1	SECUND	679474	4197959	79474,419795	4.956	4.492	464	5.883	5.351	532	5.537	4.986	551	5491	4899	592	5167	4641	526
630	T. PACHECO	RM-F21	SECUND	678435	4181590	78435,418159	4.504	4.251	253	4.357	4.078	279	4.639	4.342	297	4886	4573	313	4788	4424	364
633	MURCIA	RM-F2	SECUND	670409	4208656	70409,420865	4.782	4.335	447	5.717	5.279	438	5.782	5.426	356	6054	5684	370	5333	5028	305
634	MURCIA	RM-F2	SECUND	673767	4212621	73767,421262	5.986	5.098	888	5.819	5.287	532	5.942	5.390	552	6050	5407	643	5939	5244	695
635	MURCIA	RM-F3	SECUND	664436	4203441	64436,420344	8.605	8.211	394	7.625	7.297	328	8.236	7.871	365	7930	7601	330	8120	7769	351
638	MURCIA	RM-F6	PRIM	667345	4203798	67345,420379	12.034	11.584	450	9.860	9.430	430	11.235	10.745	490						
639	MURCIA	RM-F8	SECUND	668198	4209401	68198,420940	5.963	5.597	366	6.088	5.743	345	6.153	5.788	365	6375	5979	396	5777	5373	404
641	MURCIA	RM-F10	SECUND	671202	4211980	71202,421198	4.781	4.559	221	4.765	4.512	253	4.605	4.322	283	4922	4675	247	5016	4719	297
642	T. PACHECO	RM-F12	SECUND	678327	4187009	78327,418700	5.387	4.833	555	5.462	4.832	630	5.939	5.284	655	5722	5070	652	5438	4900	538
643	T. PACHECO	RM-F12	SECUND	670287	4182511	70287,418251	4.154	3.493	660	4.610	3.870	740	4.605	3.874	731	4956	4123	833	4858	4079	779
644	MURCIA	RM-F13	COBERT	669566	4202903	69566,420290	1.477	1.414	63	1.361	1.302	59	1.218	1.173	45	1250	1199	51	1294	1230	64
645	MURCIA	RM-F13	COBERT	672641	4193723	72641,419372	701	623	78	600	531	69	576	523	53	667	591	76	684	609	75
646	T. PACHECO	RM-F14	SECUND	675827	4179607	75827,417960	6.802	6.013	789	6.700	5.903	797	8.010	6.959	1.051	8296	7183	1113	8598	7485	1113
647	CARTAGENA	RM-F15	COBERT	675678	4174649	75678,417464	749	639	110	766	740	26	802	763	39	875	847	29	766	743	23
648	MURCIA	RM-F16	SECUND	673909	4207870	73909,420787	5.470	5.084	386	5.326	4.928	398	6.148	5.487	661	6					

664	T.PACHECO	RM-F27	SECUND	685648	4186717	85648,418671	2.635	2.193	442	2.541	2.138	403	2.480	2.075	405	2668	2271	397	2933	2449	484
665	T.PACHECO	RM-F27	SECUND	687291	4184076	87291,418407	2.383	2.309	74	2.498	2.412	86	2.507	2.420	87	2344	2268	77	2669	2559	110
666	T.PACHECO	RM-F29	SECUND	681892	4181324	81892,418132	2.626	2.426	200	2.459	2.285	174	2.361	2.185	176	2214	2033	181	1892	1705	187
667	SAN JAVIER	RM-F29	COBERT	689508	4185267	89508,418526	828	783	45	932	875	57	1.218	1.120	98	2140	2044	96	2198	2127	71
668	DS ALCAZARI	RM-F30	PRIM	687303	4178943	87303,417894	8.406	7.850	556	10.763	10.102	661	11.820	11.058	762	11316	10570	746	10916	10223	693
670	MURCIA	RM-1	SECUND	674345	4208181	74345,4208181															
672	SAN PEDRO	RM-F33	SECUND	696014	4190808	96014,419080	4.082	3.980	102	4.200	4.083	117	3.306	3.152	154	4851	4725	126	3587	3461	126
674	DS ALCAZARI	RM-F54	SECUND	688898	4176072	88898,417607	2.060	1.974	86	2.714	2.626	88	3.027	2.944	83	2488	2419	69	2267	2181	86
675	CARTAGENA	RM-F54	SECUND	696352	4167745	96352,416774	3.040	2.943	97	3.043	2.938	105	2.945	2.860	85	3222	3110	112	2595	2473	122
676	CARTAGENA	RM-F35	SECUND	689579	4184810	89579,418481	3.068	2.948	120	3.182	3.077	105	3.318	3.220	98	3461	3359	102	3550	3424	126
677	SAN JAVIER	RM-1	PERM	688394	4189185	88394,418918	8.151	7.619	532	8.785	8.219	566	9.106	8.495	611	9777	9158	619	10011	9406	605
678	DS ALCAZARI	RM-F35	SECUND	685817	4178987	85817,417898	3.855	3.620	235	4.279	4.002	277	4.595	4.258	337	4065	3728	337	4051	3745	306
679	CARTAGENA	RM-F35	PRIM	682305	4173649	82305,417364	3.843	3.566	277	4.129	3.814	315	4.073	3.503	570	3883	3540	343	4298	3899	399
680	CARTAGENA	RM-F35	SECUND	681379	4172245	81379,417224	4.962	4.634	329	5.130	4.761	369	5.113	4.751	362	5191	4816	375	5146	4797	349
681	T. PACHECO	RM-F36	PRIM	680368	4177863	80368,417786	7.444	7.204	240	7.174	6.895	279	7.758	7.493	265	7526	7260	266	7801	7478	323
682	CARTAGENA	RM-F36	PERM	677678	4168230	77678,416823	17.034	14.682	2.352	18.055	15.554	2.501	18.517	16.009	2.508	18675	16228	2447	18517	15870	2647
683	CARTAGENA	RM-F36	SECUND	679324	4172887	79324,417288	5.943	5.762	181	5.624	5.433	191	6.079	5.874	205	5971	5765	205	7018	6726	292
684	CARTAGENA	RM-F37	SECUND	678110	4170266	78110,417026	1.761	1.612	148	2.120	1.909	211	2.152	1.931	221	2326	2105	221	2231	1995	236
685	CARTAGENA	RM-F37	COBERT	682400	4167590	82400,416759	1.279	1.137	141	1.389	1.228	161	1.409	1.252	157	1482	1303	180	1439	1288	151
686	CARTAGENA	RM-F39	COBERT	684601	4169840	84601,416984	329	282	48	311	266	45	351	302	49	395	341	53	551	474	77
687	CARTAGENA	RM-F40	PRIM	684137	4168227	84137,416822	8.071	7.561	510	8.102	7.505	597	8.447	8.039	408	8157	7769	388	8782	8362	420
688	CARTAGENA	RM-F57 ????	COBERT	680520	4172847	80520,417284	341	293	48	306	262	44	349	301	48	303	263	40	404	349	55
689	CARTAGENA	RM-F41	SECUND	683825	4165941	83825,416594	1.667	1.423	243	1.724	1.521	203	1.696	1.551	145	1764	1618	147	1783	1651	132
690	CARTAGENA	RM-F42	SECUND	689646	4168060	89646,416806	2.431	2.311	120	2.555	2.436	119	2.384	2.272	112	2618	2495	123	2463	2350	113
691	CARTAGENA	RM-F43	PRIM	692315	4167175	82315,416717	2.311	2.201	110	2.393	2.305	88	2.347	2.252	95	2140	2063	76	1952	1877	75
692	MURCIA	RM-F-48	COBERT	683261	4190563	83261,419056	476	421	55	742	646	96	1.197	1.034	163	1148	984	164	1388	1217	171
693	MURCIA	RM-F56	COBERT	678228	4196609	78228,419660	45	40	6	66	57	9	84	73	11	28	24	4	49	45	4
694	MURCIA	RM-301	SECUND	674893	4207117	74893,420711	2.971	2.567	405	3.023	2.638	385	3.261	2.852	409	2991	2589	403	3502	2960	542
695	MURCIA	RM-F50	SECUND	672024	4208594	72024,420859	2.735	2.648	87	2.662	2.590	72	2.727	2.661	66	2915	2824	91	2727	2624	103
696	T. PACHECO	RM-F51	PRIM	678350	4177972	78350,417797	3.286	3.067	219	3.145	2.940	205	3.409	3.195	214	2980	2769	211	3822	3575	247
697	MURCIA	RM-F52	SECUND	676535	4209441	76535,420944	2.948	2.623	326	2.882	2.574	308	3.081	2.719	362	3131	2760	370	3117	2721	396
698	T. PACHECO	RM-F30	PRIM	683510	4178710	83510,417871	11.548	10.816	732	12.220	11.478	742	12.631	11.807	824	12970	12189	781	13046	12265	781
699	T. PACHECO	RM-F35	SECUND	685615	4178667	85615,417866	2.563	2.412	151	2.956	2.786	170	2.888	2.696	192	2864	2657	207	3034	2791	243
700	SANTOMERA	RM-303	PRIM	670601	4213117	70601,421311	10.270	8.750	1.520	10.296	8.838	1.458	11.631	9.916	1.715	11646	9852	1794	11748	10083	1665
701	T. PACHECO	RM-313	SECUND	683246	4178822	83246,417882	4.463	3.903	560	4.611	4.060	551	4.592	4.013	579	4818	4115	703	4935	4233	702
702	T. PACHECO	RM-313	SECUND	676978	4179938	76978,417993	3.363	2.765	598	3.321	2.734	587	3.373	2.778	595	3663	3000	663	3634	2932	702
703	MURCIA	RM-1	SECUND	679567	4202211	79567,420221	5.019	4.512	507	5.471	4.960	511	5.557	5.043	514	5470	4899	571	5207	4633	574
704	MURCIA	RM-1	SECUND	677983	4204644	77983,420464	4.767	4.285	482	5.557	5.052	505	5.395	4.860	535	5264	4707	558	5190	4634	556
705	MURCIA	RM-1	SECUND	677747	4206858	77747,420685	3.797	3.551	246	4.349	4.092	257	4.092	3.817	275	4039	3724	315	3560	3294	266
706	MURCIA	RM-1	SECUND	675715	4207149	75715,420714	4.114	3.840	274	4.452	4.162	290	4.404	4.131	273	4373	4059	314	4336	4010	326