

2014-076 Carta de Servicios del Servicio de Museos y Exposiciones. Dirección General de Bienes Culturales

2014-076 Carta de Servicios del Servicio de Museos y Exposiciones. Dirección General de Bienes Culturales - a2018

Código

1. Programar, al menos, una exposición temporal anual en cada uno de los centros museísticos.

Número de exposiciones temporales celebradas anualmente en cada uno de los centros igual o superior a 1.

	E	F	M	A	M	J	J	A	S	O	N	D	2018
Número de exposiciones temporales celebradas anualmente en cada uno de los centros igual o superior a 1.	<input type="text"/>	<input type="text"/>	10	<input type="text"/>	<input type="text"/>	<input type="text"/>	<input type="text"/>	<input type="text"/>	<input type="text"/>	<input type="text"/>	<input type="text"/>	<input type="text"/>	$\Sigma = 10$
Meta parcial	1	1,33	2,00	3	3,33	4,00	5	5,33	6,00	7	7,33	8,00	
Sumatorio parcial	0,00	0,00	10	10	10	10	10	10	10	10	10	10	

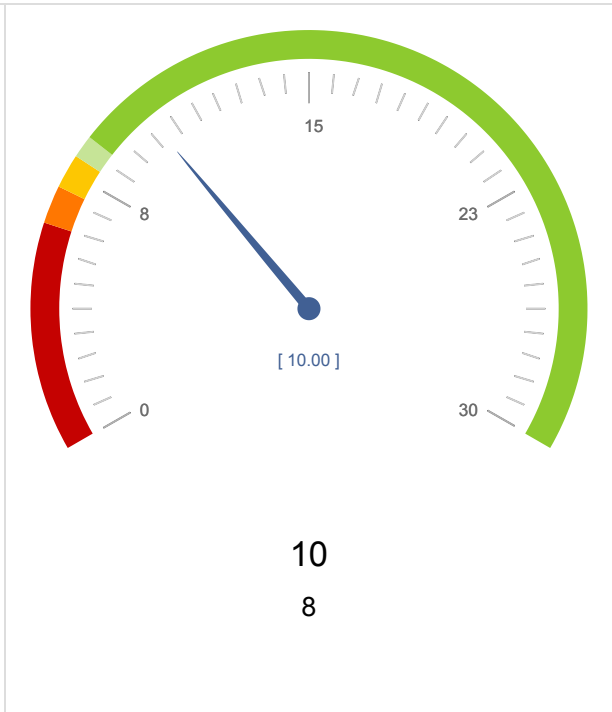

Código

2. Realizar, al menos, una actividad cultural o educativa por trimestre en cada uno de los centros museísticos.

Número de actividades celebradas al trimestre en cada uno de los centros igual o superior a 1.

	E	F	M	A	M	J	J	A	S	O	N	D	2018
Número de actividades celebradas al trimestre en cada uno de los centros igual o superior a 1.	<input type="text"/>	<input type="text"/>	<input type="text" value="75"/>	<input type="text"/>	<input type="text"/>	<input type="text"/>	<input type="text"/>	<input type="text"/>	<input type="text"/>	<input type="text"/>	<input type="text"/>	<input type="text"/>	Σ = 75
Meta parcial	3	5,33	8,00	11	13,33	16,00	19	21,33	24,00	27	29,33	32,00	
Sumatorio parcial	0,00	0,00	75	75	75	75	75	75	75	75	75	75	

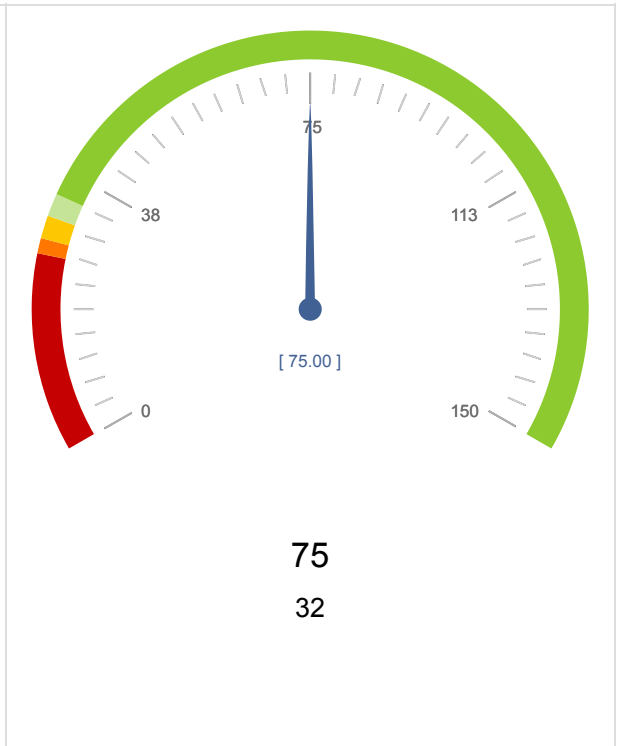

Código

3. Respuesta a las consultas de los usuarios sobre los inventarios y registros museísticos en el plazo máximo de 30 días.

(Número de respuestas mensuales a las consultas realizadas en el plazo comprometido / Número total de respuestas mensuales realizadas) x 100 = 100.

	E	F	M	A	M	J	J	A	S	O	N	D	2018
Número de respuestas mensuales a las consultas realizadas en el plazo comprometido	<input type="text" value="0"/>	<input type="text" value="0"/>	<input type="text" value="0"/>	<input type="text"/>	<input type="text"/>	<input type="text"/>	<input type="text"/>	<input type="text"/>	<input type="text"/>	<input type="text"/>	<input type="text"/>	<input type="text"/>	Σ = 0
Número total de respuestas mensuales realizadas	<input type="text" value="0"/>	<input type="text" value="0"/>	<input type="text" value="0"/>	<input type="text"/>	<input type="text"/>	<input type="text"/>	<input type="text"/>	<input type="text"/>	<input type="text"/>	<input type="text"/>	<input type="text"/>	<input type="text"/>	Σ = 0
Cálculo													

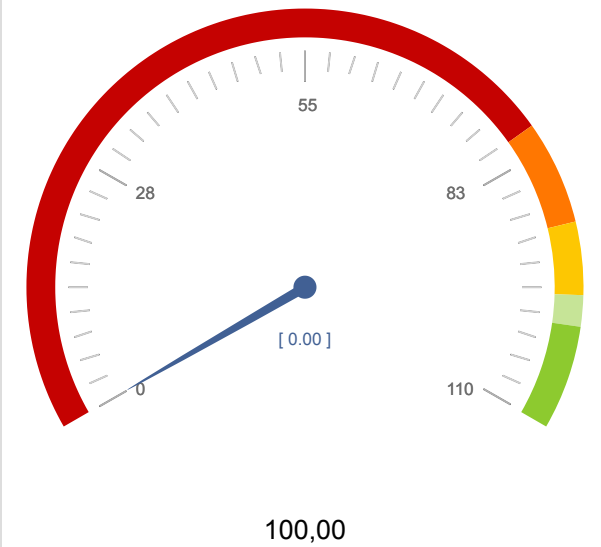

Código

4. Respuesta a las solicitudes de acceso de investigadores a fondos museísticos en el plazo máximo de 30 días.

(Número de respuestas mensuales a las consultas realizadas en el plazo comprometido / Número total de respuestas mensuales realizadas) x 100 = 100.

	E	F	M	A	M	J	J	A	S	O	N	D	2018
Número de respuestas mensuales a las consultas realizadas en el plazo comprometido	<input type="text" value="3"/>	<input type="text" value="2"/>	<input type="text"/>	<input type="text"/>	<input type="text"/>	<input type="text"/>	<input type="text"/>	<input type="text"/>	<input type="text"/>	<input type="text"/>	<input type="text"/>	<input type="text"/>	Σ = 5
Número total de respuestas mensuales realizadas	<input type="text" value="3"/>	<input type="text" value="2"/>	<input type="text" value="2"/>	<input type="text"/>	<input type="text"/>	<input type="text"/>	<input type="text"/>	<input type="text"/>	<input type="text"/>	<input type="text"/>	<input type="text"/>	<input type="text"/>	Σ = 7
Cálculo	100	100											71,43

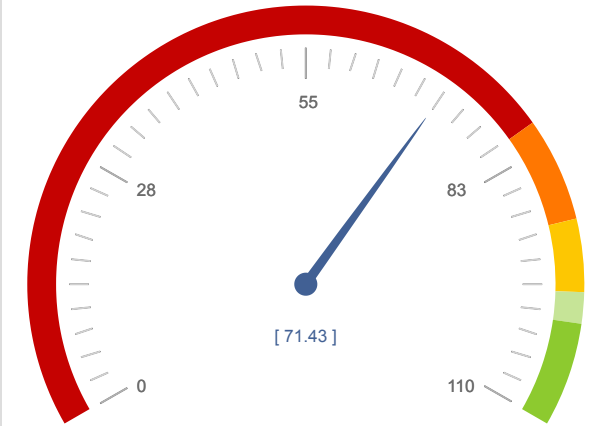

71,43
100,00

Código

5. Respuesta a los usuarios que soliciten la reproducción gráfica de bienes culturales en el plazo máximo de 30 días.

(Número de respuestas mensuales a las consultas realizadas en el plazo comprometido / Número total de respuestas mensuales realizadas) x 100 = 100.

	E	F	M	A	M	J	J	A	S	O	N	D	2018
Número de respuestas mensuales a las consultas realizadas en el plazo comprometido	<input type="text" value="2"/>	<input type="text" value="1"/>	<input type="text"/>	<input type="text"/>	<input type="text"/>	<input type="text"/>	<input type="text"/>	<input type="text"/>	<input type="text"/>	<input type="text"/>	<input type="text"/>	<input type="text"/>	Σ = 3
Número total de respuestas mensuales realizadas	<input type="text" value="2"/>	<input type="text" value="3"/>	<input type="text"/>	<input type="text"/>	<input type="text"/>	<input type="text"/>	<input type="text"/>	<input type="text"/>	<input type="text"/>	<input type="text"/>	<input type="text"/>	<input type="text"/>	Σ = 5
Cálculo	100	33,33											60

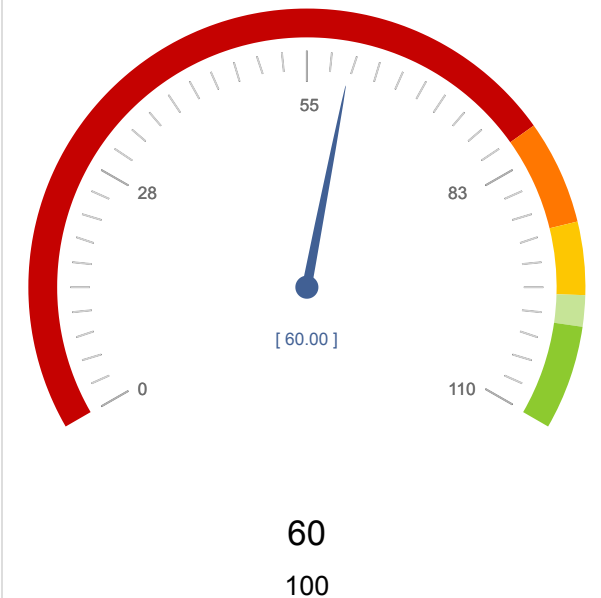

Código

6. Respuesta a los usuarios que soliciten la reproducción gráfica de bienes culturales en el plazo máximo de 30 días, si no requiere autorización para su exportación fuera del territorio nacional.

(Número de respuestas mensuales a las consultas realizadas en el plazo comprometido inferior o igual a 30 días / Número total de respuestas mensuales realizadas) x 100 = 100.

	E	F	M	A	M	J	J	A	S	O	N	D	2018
Número de respuestas mensuales a las consultas realizadas en el plazo comprometido inferior o igual a 30 días	<input type="text" value="2"/>	<input type="text" value="1"/>	<input type="text"/>	<input type="text"/>	<input type="text"/>	<input type="text"/>	<input type="text"/>	<input type="text"/>	<input type="text"/>	<input type="text"/>	<input type="text"/>	<input type="text"/>	Σ = 3
Número total de respuestas mensuales realizadas	<input type="text" value="2"/>	<input type="text" value="3"/>	<input type="text"/>	<input type="text"/>	<input type="text"/>	<input type="text"/>	<input type="text"/>	<input type="text"/>	<input type="text"/>	<input type="text"/>	<input type="text"/>	<input type="text"/>	Σ = 5
Cálculo	100	33,33											60

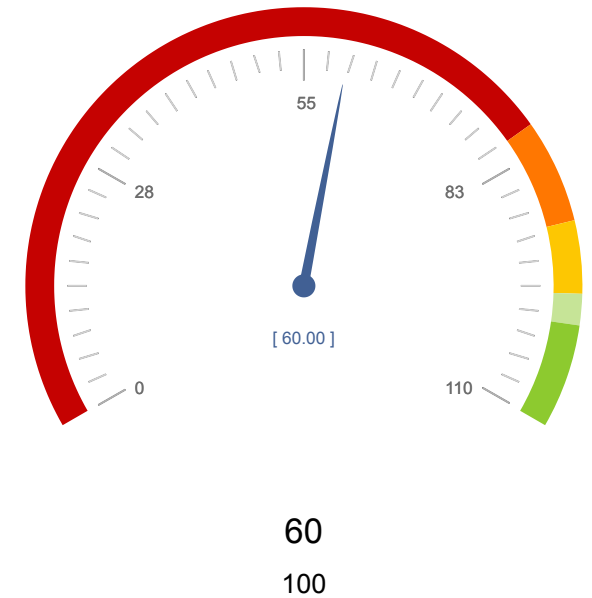

Código

7. Respuesta a los usuarios de las bibliotecas de los centros museísticos en el plazo máximo de 5 días.

(Número de respuestas mensuales a las consultas realizadas en el plazo comprometido / Número total de respuestas mensuales realizadas) x 100 = 100.

	E	F	M	A	M	J	J	A	S	O	N	D	2018
Número de respuestas mensuales a las consultas realizadas en el plazo comprometido	<input type="text" value="0"/>	<input type="text" value="0"/>	<input type="text" value="0"/>	<input type="text"/>	<input type="text"/>	<input type="text"/>	<input type="text"/>	<input type="text"/>	<input type="text"/>	<input type="text"/>	<input type="text"/>	<input type="text"/>	Σ = 0
Número total de respuestas mensuales realizadas	<input type="text" value="0"/>	<input type="text" value="0"/>	<input type="text" value="0"/>	<input type="text"/>	<input type="text"/>	<input type="text"/>	<input type="text"/>	<input type="text"/>	<input type="text"/>	<input type="text"/>	<input type="text"/>	<input type="text"/>	Σ = 0
Cálculo													

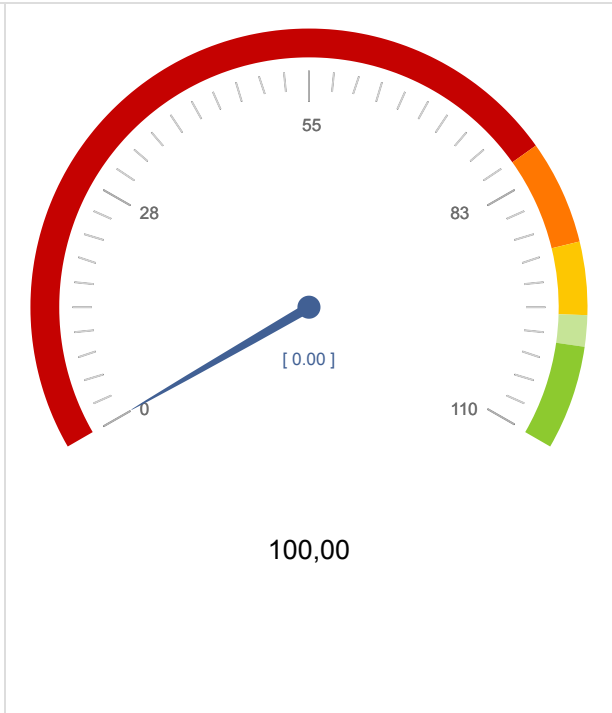

Código

8. Respuesta a los usuarios que soliciten depositar o recibir bienes culturales, en el plazo máximo de 10 días, salvo en los depósitos realizados con museos del Estado, en cuyo caso el plazo será de 3 meses.

(Número de respuestas mensuales realizadas en el plazo comprometido / Número total de respuestas mensuales realizadas) x 100 = 100

	E	F	M	A	M	J	J	A	S	O	N	D	2018
Número de respuestas mensuales realizadas en el plazo comprometido	<input type="text" value="1"/>	<input type="text" value="4"/>	<input type="text" value="0"/>	<input type="text"/>	<input type="text"/>	<input type="text"/>	<input type="text"/>	<input type="text"/>	<input type="text"/>	<input type="text"/>	<input type="text"/>	<input type="text"/>	Σ = 5
Número total de respuestas mensuales realizadas	<input type="text" value="0"/>	<input type="text" value="4"/>	<input type="text" value="2"/>	<input type="text"/>	<input type="text"/>	<input type="text"/>	<input type="text"/>	<input type="text"/>	<input type="text"/>	<input type="text"/>	<input type="text"/>	<input type="text"/>	Σ = 6
Cálculo		100	0										83,33

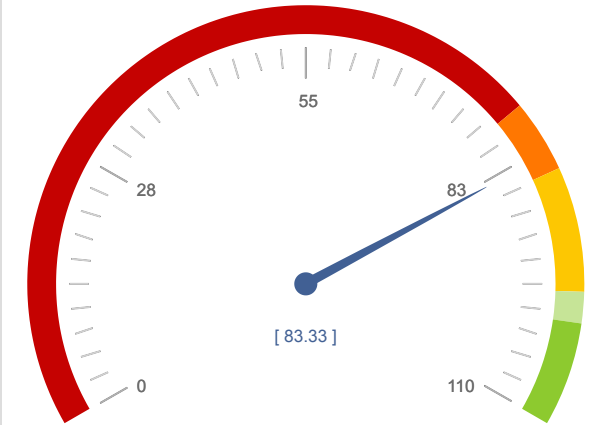

83,33
100,00

Código

9. Respuesta a los usuarios que entreguen fondos a título gratuito para su integración en las colecciones museísticas, en el plazo máximo de 30 días.

(Número de respuestas mensuales realizadas en el plazo comprometido / Número de respuestas mensuales realizadas) x 100 = 100

	E	F	M	A	M	J	J	A	S	O	N	D	2018
Número de respuestas mensuales realizadas en el plazo comprometido	<input type="text" value="0"/>	<input type="text" value="0"/>	<input type="text" value="1"/>	<input type="text"/>	<input type="text"/>	<input type="text"/>	<input type="text"/>	<input type="text"/>	<input type="text"/>	<input type="text"/>	<input type="text"/>	<input type="text"/>	Σ = 1
Número de respuestas mensuales realizadas	<input type="text" value="0"/>	<input type="text" value="0"/>	<input type="text" value="1"/>	<input type="text"/>	<input type="text"/>	<input type="text"/>	<input type="text"/>	<input type="text"/>	<input type="text"/>	<input type="text"/>	<input type="text"/>	<input type="text"/>	Σ = 1
Cálculo			100										100

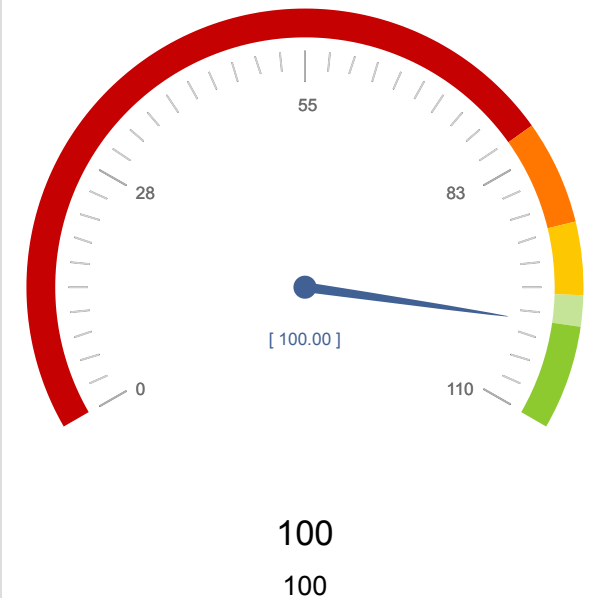

Código

10. Respuesta a los usuarios que soliciten la restauración de bienes muebles depositados en instituciones museísticas en el plazo máximo de 30 días.

(Número de respuestas mensuales a las realizadas en el plazo comprometido / Número de respuestas mensuales realizadas) x 100 = 100

	E	F	M	A	M	J	J	A	S	O	N	D	2018
Número de respuestas mensuales a las realizadas en el plazo comprometido	<input type="text" value="0"/>	<input type="text" value="0"/>	<input type="text" value="0"/>	<input type="text"/>	<input type="text"/>	<input type="text"/>	<input type="text"/>	<input type="text"/>	<input type="text"/>	<input type="text"/>	<input type="text"/>	<input type="text"/>	Σ = 0
Número de respuestas mensuales realizadas	<input type="text" value="0"/>	<input type="text" value="0"/>	<input type="text" value="0"/>	<input type="text"/>	<input type="text"/>	<input type="text"/>	<input type="text"/>	<input type="text"/>	<input type="text"/>	<input type="text"/>	<input type="text"/>	<input type="text"/>	Σ = 0
Cálculo													

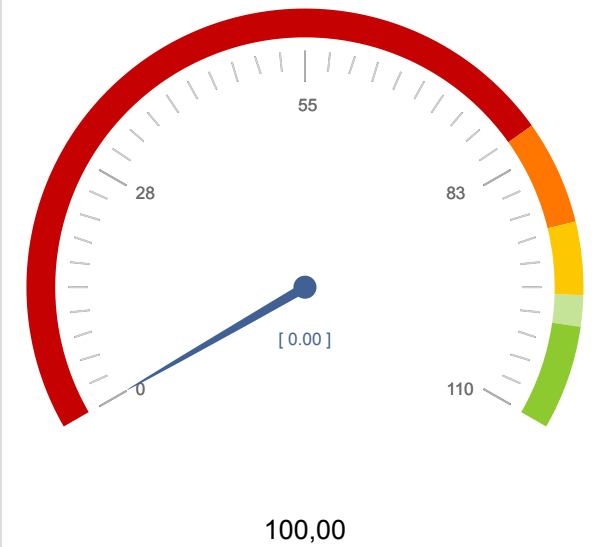

Código

11. Respuesta a quienes soliciten el préstamo de bienes culturales, en el plazo máximo de 60 días, si no requiere autorización para su exportación fuera del territorio nacional.

(Número de respuestas mensuales realizadas en el plazo comprometido / Número de respuestas mensuales realizadas) x 100 = 100

	E	F	M	A	M	J	J	A	S	O	N	D	2018
Número de respuestas mensuales realizadas en el plazo comprometido	<input type="text" value="1"/>	<input type="text" value="2"/>	<input type="text" value="3"/>	<input type="text"/>	<input type="text"/>	<input type="text"/>	<input type="text"/>	<input type="text"/>	<input type="text"/>	<input type="text"/>	<input type="text"/>	<input type="text"/>	Σ = 6
Número de respuestas mensuales realizadas	<input type="text" value="1"/>	<input type="text" value="2"/>	<input type="text" value="3"/>	<input type="text"/>	<input type="text"/>	<input type="text"/>	<input type="text"/>	<input type="text"/>	<input type="text"/>	<input type="text"/>	<input type="text"/>	<input type="text"/>	Σ = 6
Cálculo	100	100	100										100

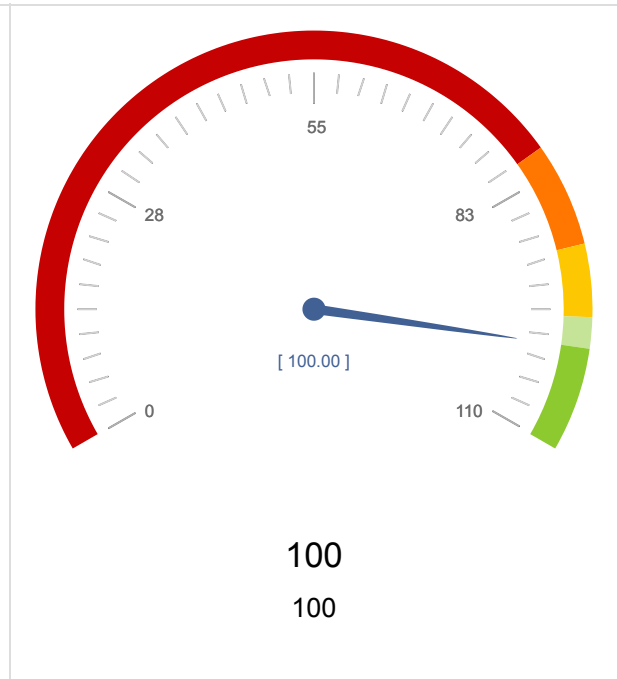

Código

12. Respuesta a los usuarios que soliciten el reconocimiento de museos y colecciones museográficas, en el plazo máximo de 90 días.

(Número de respuestas mensuales realizadas en el plazo comprometido / Número de respuestas mensuales realizadas) x 100 = 100

	E	F	M	A	M	J	J	A	S	O	N	D	2018
Número de respuestas mensuales realizadas en el plazo comprometido	<input type="text" value="0"/>	<input type="text" value="0"/>	<input type="text" value="1"/>	<input type="text"/>	<input type="text"/>	<input type="text"/>	<input type="text"/>	<input type="text"/>	<input type="text"/>	<input type="text"/>	<input type="text"/>	<input type="text"/>	Σ = 1
Número de respuestas mensuales realizadas	<input type="text" value="0"/>	<input type="text" value="0"/>	<input type="text" value="1"/>	<input type="text"/>	<input type="text"/>	<input type="text"/>	<input type="text"/>	<input type="text"/>	<input type="text"/>	<input type="text"/>	<input type="text"/>	<input type="text"/>	Σ = 1
Cálculo			100										100

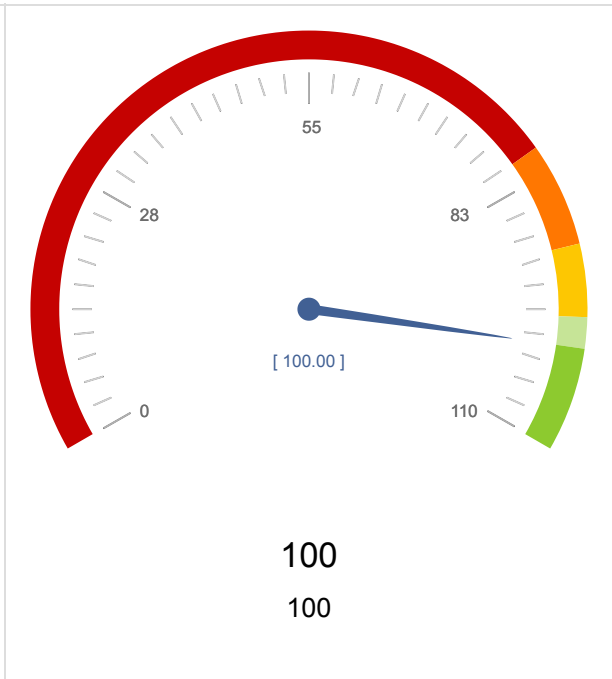

Código

13. Respuesta a las administraciones u otras instituciones que soliciten asesoramiento en materia de museos en el plazo máximo de 10 días.

(Número de respuestas mensuales realizadas en el plazo comprometido / Número de respuestas mensuales realizadas) x 100 = 100

	E	F	M	A	M	J	J	A	S	O	N	D	2018
Número de respuestas mensuales realizadas en el plazo comprometido	<input type="text" value="0"/>	<input type="text" value="0"/>	<input type="text" value="0"/>	<input type="text"/>	<input type="text"/>	<input type="text"/>	<input type="text"/>	<input type="text"/>	<input type="text"/>	<input type="text"/>	<input type="text"/>	<input type="text"/>	$\Sigma = 0$
Número de respuestas mensuales realizadas	<input type="text" value="0"/>	<input type="text" value="0"/>	<input type="text" value="0"/>	<input type="text"/>	<input type="text"/>	<input type="text"/>	<input type="text"/>	<input type="text"/>	<input type="text"/>	<input type="text"/>	<input type="text"/>	<input type="text"/>	$\Sigma = 0$
Cálculo													

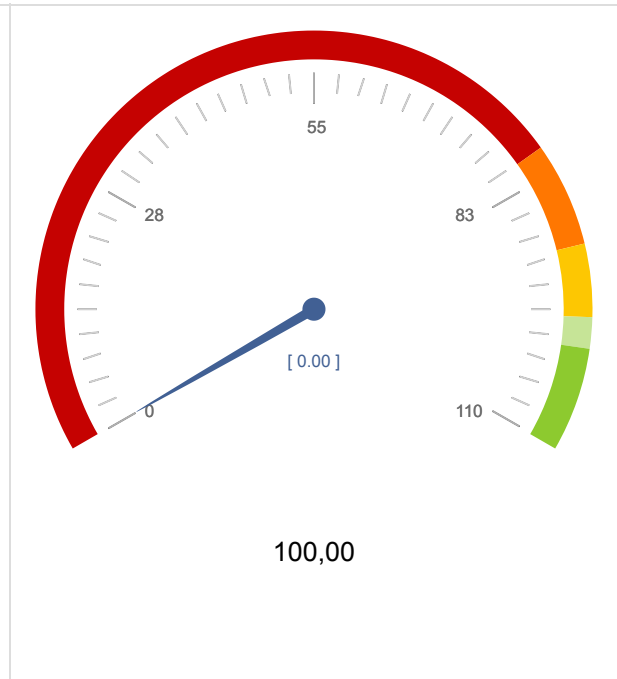

Nº de compromisos listados: 13

