



Región de Murcia

Grado de cumplimiento de compromisos en 2016

Carta de Servicios: Dirección General de Desarrollo Rural y Forestal

Consejería: Agua, Agricultura y Medio Ambiente

Región de Murcia.
Murcia, 2017.

Código

Der

1. Servicio de Modernización de Explotaciones Agrarias (S392): En la ayuda a la creación de empresas por jóvenes agricultores y las inversiones de sus explotaciones, los expedientes de pago, se resolverán una vez obrante toda la documentación, en un plazo de 5 meses (P-6442 y P-6403).

(Número de solicitudes de pago resueltas mensualmente en el plazo comprometido / Número mensual de solicitudes de pago resueltas) X 100 = 100.

	E	F	M	A	M	J	J	A	S	O	N	D	2016
Número de solicitudes de pago resueltas mensualmente en el plazo comprometido	<input type="text"/>	<input type="text"/>	<input type="text"/>	<input type="text"/>	<input type="text"/>	<input type="text"/>	<input type="text"/>	0	0	479	4	0	$\Sigma = 483$
Número mensual de solicitudes de pago resueltas	<input type="text"/>	<input type="text"/>	<input type="text"/>	<input type="text"/>	<input type="text"/>	<input type="text"/>	<input type="text"/>	0	0	479	4	0	$\Sigma = 483$
Cálculo										100	100		100



2. Servicio de Modernización de Explotaciones Agrarias (S392): Resolver la solicitud de inscripción en el registro de explotaciones agrarias de titularidad compartida en el plazo de 2 meses desde que obre en el expediente la documentación completa (P-0385).

(Número de inscripciones realizadas mensualmente en el plazo comprometido / Número de inscripciones resueltas) X 100 = 100

	E	F	M	A	M	J	J	A	S	O	N	D	2016
Número de inscripciones realizadas mensualmente en el plazo comprometido	<input type="text"/>	<input type="text"/>	<input type="text"/>	<input type="text"/>	<input type="text"/>	<input type="text"/>	<input type="text"/>	0	0	0	0	0	$\Sigma = 0$
Número de inscripciones resueltas	<input type="text"/>	<input type="text"/>	<input type="text"/>	<input type="text"/>	<input type="text"/>	<input type="text"/>	<input type="text"/>	0	0	0	0	0	$\Sigma = 0$
Cálculo													

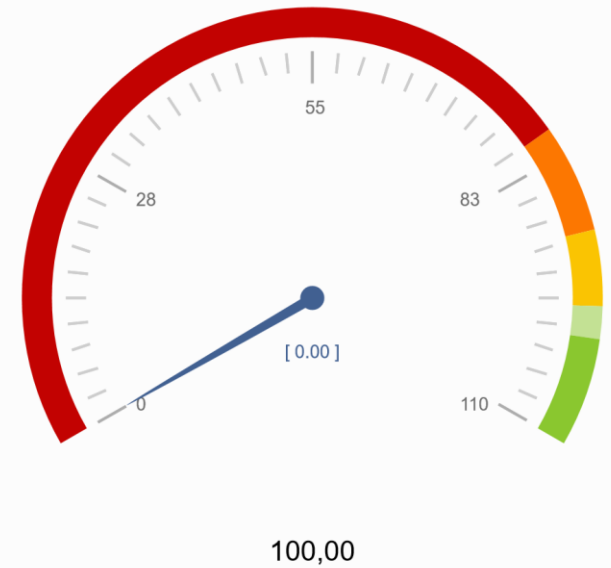

3. Servicio de Planificación, Áreas Protegidas y Defensa del Medio Natural (S1446): Conceder autorización para la realización de fuegos, referidos a quemas agrícolas y forestales, fiestas locales (barbacoas, paellas, migas, etc.), fuegos artificiales (previa solicitud del Ayuntamiento correspondiente) y otros usos del fuego en épocas de peligro, en el plazo de 15 días desde que obre en el expediente toda la documentación (P-1817).

(Número de autorizaciones resueltas mensualmente en el plazo comprometido / Número mensual de solicitudes resueltas) X 100 = 100

	E	F	M	A	M	J	J	A	S	O	N	D	2016
Número de autorizaciones resueltas mensualmente en el plazo comprometido	<input type="text"/>	<input type="text"/>	<input type="text"/>	<input type="text"/>	<input type="text"/>	<input type="text"/>	<input type="text"/>	<input type="text"/>	<input type="text"/>	<input type="text"/>	<input type="text"/>	<input type="text"/>	Σ =
Número mensual de solicitudes resueltas	<input type="text"/>	<input type="text"/>	<input type="text"/>	<input type="text"/>	<input type="text"/>	<input type="text"/>	<input type="text"/>	<input type="text"/>	<input type="text"/>	<input type="text"/>	<input type="text"/>	<input type="text"/>	Σ =
Cálculo													



4. Servicio de Gestión y Protección Forestal: Autorización de roturaciones de terrenos forestales para su cultivo agrícola, en el plazo de 3 meses desde que obre en el expediente toda la documentación (P-7122).

(Número de autorizaciones mensuales realizadas en el plazo comprometido / Número autorizaciones mensuales realizadas) X 100 = 100

	E	F	M	A	M	J	J	A	S	O	N	D	2016
Número de autorizaciones mensuales realizadas en el plazo comprometido	<input type="text"/>	<input type="text"/>	<input type="text"/>	<input type="text"/>	<input type="text"/>	<input type="text"/>	<input type="text"/>	<input type="text"/>	<input type="text"/>	<input type="text"/>	<input type="text"/>	<input type="text"/>	Σ =
Número autorizaciones mensuales realizadas	<input type="text"/>	<input type="text"/>	<input type="text"/>	<input type="text"/>	<input type="text"/>	<input type="text"/>	<input type="text"/>	<input type="text"/>	<input type="text"/>	<input type="text"/>	<input type="text"/>	<input type="text"/>	Σ =
Cálculo													



5. Servicio de Gestión y Protección Forestal (S342): Emisión de certificados o informes sobre inmatriculación de fincas colindantes con monte público, en el plazo de 1 mes desde que obre en el expediente toda la documentación (P-5883).

(Número de certificaciones o informes mensuales realizadas en el plazo comprometido / Número de certificaciones o informes mensuales realizadas) X 100 = 100

	E	F	M	A	M	J	J	A	S	O	N	D	2016
Número de certificaciones o informes mensuales realizadas en el plazo comprometido	<input type="text"/>	<input type="text"/>	<input type="text"/>	<input type="text"/>	<input type="text"/>	<input type="text"/>	<input type="text"/>	<input type="text"/>	<input type="text"/>	<input type="text"/>	<input type="text"/>	<input type="text"/>	Σ =
Número de certificaciones o informes mensuales realizadas	<input type="text"/>	<input type="text"/>	<input type="text"/>	<input type="text"/>	<input type="text"/>	<input type="text"/>	<input type="text"/>	<input type="text"/>	<input type="text"/>	<input type="text"/>	<input type="text"/>	<input type="text"/>	Σ =
Cálculo													

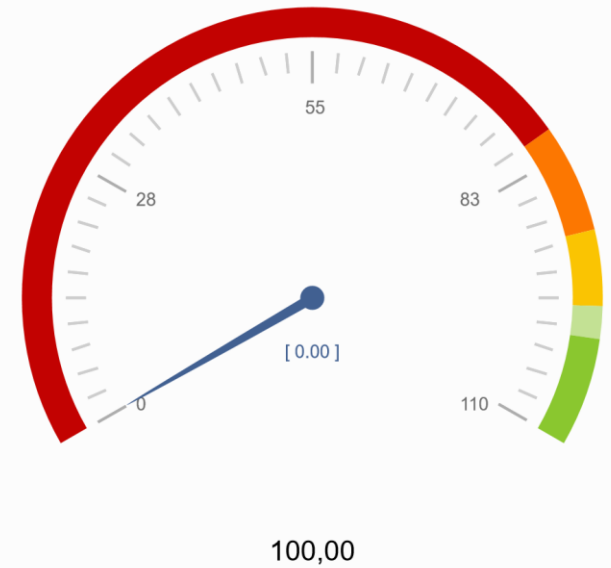

6. Servicio de Gestión y Protección Forestal (S342): Emisión de certificados o informes sobre inmatriculación o exceso de cabida de fincas colindantes con vías pecuarias, en el plazo de 3 mes desde que obre en el expediente toda la documentación (P- 1802).

(Número de certificaciones o informes mensuales realizadas en el plazo comprometido / Número de certificaciones o informes mensuales realizadas) X 100 = 100

	E	F	M	A	M	J	J	A	S	O	N	D	2016
Número de certificaciones o informes mensuales realizadas en el plazo comprometido	<input type="text"/>	<input type="text"/>	<input type="text"/>	<input type="text"/>	<input type="text"/>	<input type="text"/>	<input type="text"/>	<input type="text"/>	<input type="text"/>	<input type="text"/>	<input type="text"/>	<input type="text"/>	Σ =
Número de certificaciones o informes mensuales realizadas	<input type="text"/>	<input type="text"/>	<input type="text"/>	<input type="text"/>	<input type="text"/>	<input type="text"/>	<input type="text"/>	<input type="text"/>	<input type="text"/>	<input type="text"/>	<input type="text"/>	<input type="text"/>	Σ =
Cálculo													

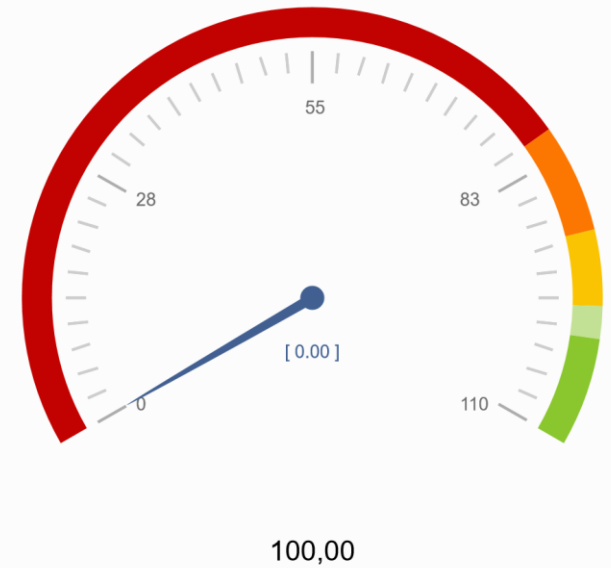

7. Servicio de Apoyo Técnico, Económico y de Ordenación (S333): Emisión de informes técnicos y autorizaciones sobre cambio de uso en terreno agrario, en el plazo de 1 mes desde que obre en el expediente toda la documentación (P-6282).

(Número de Informes mensuales emitidas en el plazo comprometido / Número mensual de informes emitidos) X 100 = 100

	E	F	M	A	M	J	J	A	S	O	N	D	2016
Número de Informes mensuales emitidas en el plazo comprometido	<input type="text"/>	<input type="text"/>	<input type="text"/>	<input type="text"/>	<input type="text"/>	<input type="text"/>	<input type="text"/>	<input type="text"/>	<input type="text"/>	<input type="text"/>	<input type="text"/>	<input type="text"/>	Σ =
Número mensual de informes emitidos	<input type="text"/>	<input type="text"/>	<input type="text"/>	<input type="text"/>	<input type="text"/>	<input type="text"/>	<input type="text"/>	<input type="text"/>	<input type="text"/>	<input type="text"/>	<input type="text"/>	<input type="text"/>	Σ =
Cálculo													

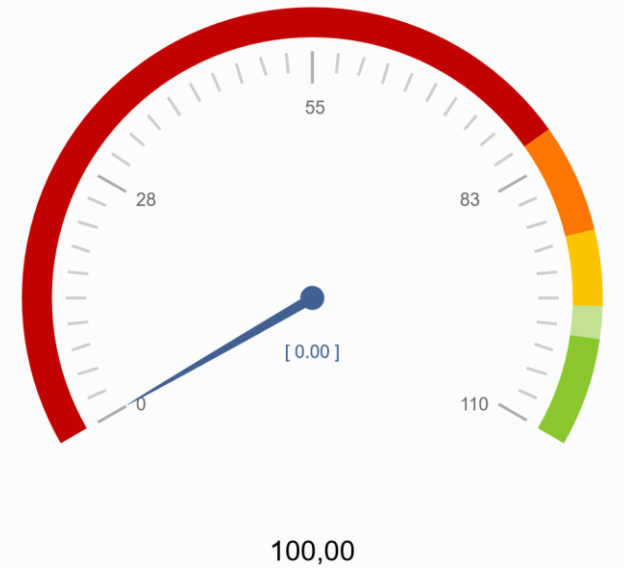

8. Servicio de Diversificación de Economía Rural (S337): Emisión de informes técnicos y autorizaciones cinegéticas y piscícolas sobre constitución, ampliación, segregación y cambio de titularidad en cotos privados de caza e intensivos, en el plazo de 3 meses desde que obre en el expediente toda la documentación (P-1734).

(Número de Informes y autorizaciones mensuales emitidas en el plazo comprometido / Número mensual de Informes y autorizaciones emitidas) X 100 = 100

	E	F	M	A	M	J	J	A	S	O	N	D	2016
Número de Informes y autorizaciones mensuales emitidas en el plazo comprometido	<input type="text"/>	<input type="text"/>	<input type="text"/>	<input type="text"/>	<input type="text"/>	<input type="text"/>	<input type="text"/>	9	22	23	<input type="text"/>	<input type="text"/>	∑ = 54
Número mensual de Informes y autorizaciones emitidas	<input type="text"/>	<input type="text"/>	<input type="text"/>	<input type="text"/>	<input type="text"/>	<input type="text"/>	<input type="text"/>	9	22	23	<input type="text"/>	<input type="text"/>	∑ = 54
Cálculo								100	100	100			100

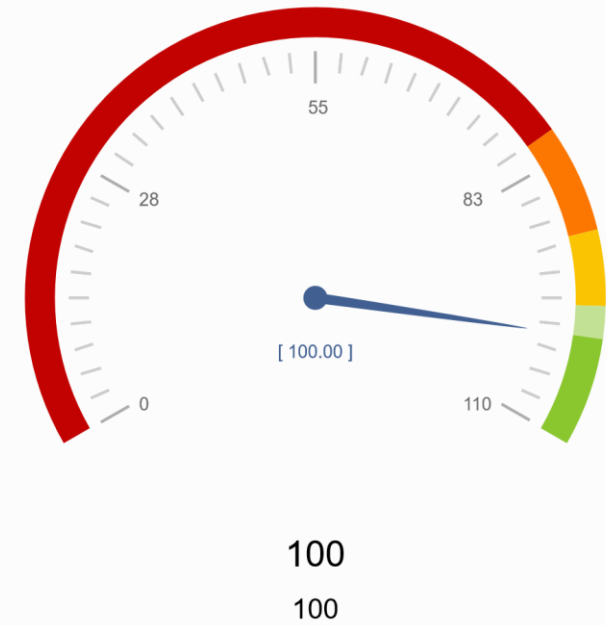

9. Servicio de Diversificación de Economía Rural (S337): Emisión de autorización de caza en terrenos de titularidad pública, en el plazo de 3 meses desde que obre en el expediente toda la documentación (P-1783).

(Número autorizaciones mensuales emitidas en el plazo comprometido / Número mensual de autorizaciones emitidas) X 100 = 100

	E	F	M	A	M	J	J	A	S	O	N	D	2016
Número autorizaciones mensuales emitidas en el plazo comprometido	<input type="text"/>	<input type="text"/>	<input type="text"/>	<input type="text"/>	<input type="text"/>	<input type="text"/>	<input type="text"/>	<input type="text"/>	<input type="text"/>	<input type="text"/>	<input type="text"/>	<input type="text"/>	Σ = 0
Número mensual de autorizaciones emitidas	<input type="text"/>	<input type="text"/>	<input type="text"/>	<input type="text"/>	<input type="text"/>	<input type="text"/>	<input type="text"/>	<input type="text"/>	<input type="text"/>	<input type="text"/>	<input type="text"/>	<input type="text"/>	Σ = 0
Cálculo													

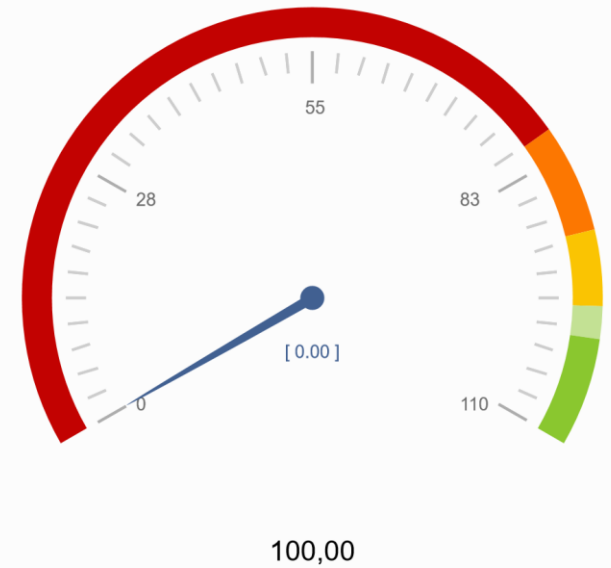

10. Servicio de Diversificación de Economía Rural (S337): Emisión de autorización para el vallado de cotos, en el plazo de 3 meses desde que obre en el expediente toda la documentación (P- 1798).

(Número de autorizaciones mensuales emitidas en el plazo comprometido / Número mensual de autorizaciones emitidas) X 100 = 100

	E	F	M	A	M	J	J	A	S	O	N	D	2016
Número de autorizaciones mensuales emitidas en el plazo comprometido	<input type="text"/>	<input type="text"/>	<input type="text"/>	<input type="text"/>	<input type="text"/>	<input type="text"/>	<input type="text"/>	0	0	1	<input type="text"/>	<input type="text"/>	$\Sigma = 1$
Número mensual de autorizaciones emitidas	<input type="text"/>	<input type="text"/>	<input type="text"/>	<input type="text"/>	<input type="text"/>	<input type="text"/>	<input type="text"/>	0	0	1	<input type="text"/>	<input type="text"/>	$\Sigma = 1$
Cálculo										100			100

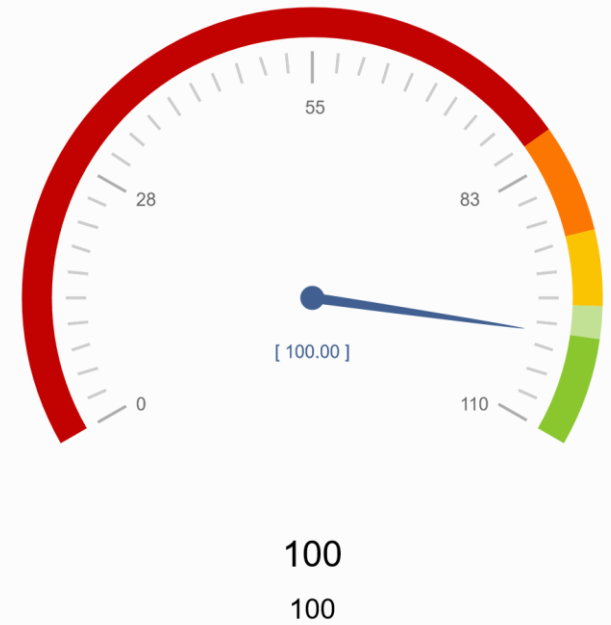

11. Servicio de Diversificación de Economía Rural (S337): Emisión de autorización de zonas de adiestramiento cinegético, en el plazo de dos meses y medio desde que obre en el expediente toda la documentación (P- 1806).

(Número de autorizaciones mensuales emitidas en el plazo comprometido / Número mensual de autorizaciones emitidas) X 100 = 100

	E	F	M	A	M	J	J	A	S	O	N	D	2016
Número de autorizaciones mensuales emitidas en el plazo comprometido	<input type="text"/>	<input type="text"/>	<input type="text"/>	<input type="text"/>	<input type="text"/>	<input type="text"/>	<input type="text"/>	0	0	0	<input type="text"/>	<input type="text"/>	Σ = 0
Número mensual de autorizaciones emitidas	<input type="text"/>	<input type="text"/>	<input type="text"/>	<input type="text"/>	<input type="text"/>	<input type="text"/>	<input type="text"/>	0	0	0	<input type="text"/>	<input type="text"/>	Σ = 0
Cálculo													



12. Servicio de Diversificación de Economía Rural (S337): Emisión de autorización de actividades de acuicultura destinadas a la pesca fluvial, en el plazo de 3 meses desde que obre en el expediente toda la documentación (P-1809).

(Número de autorizaciones mensuales emitidas en el plazo comprometido / Número mensual de autorizaciones emitidas) X 100 = 100

	E	F	M	A	M	J	J	A	S	O	N	D	2016
Número de autorizaciones mensuales emitidas en el plazo comprometido	<input type="text"/>	<input type="text"/>	<input type="text"/>	<input type="text"/>	<input type="text"/>	<input type="text"/>	<input type="text"/>	0	0	0	<input type="text"/>	<input type="text"/>	Σ = 0
Número mensual de autorizaciones emitidas	<input type="text"/>	<input type="text"/>	<input type="text"/>	<input type="text"/>	<input type="text"/>	<input type="text"/>	<input type="text"/>	0	0	0	<input type="text"/>	<input type="text"/>	Σ = 0
Cálculo													

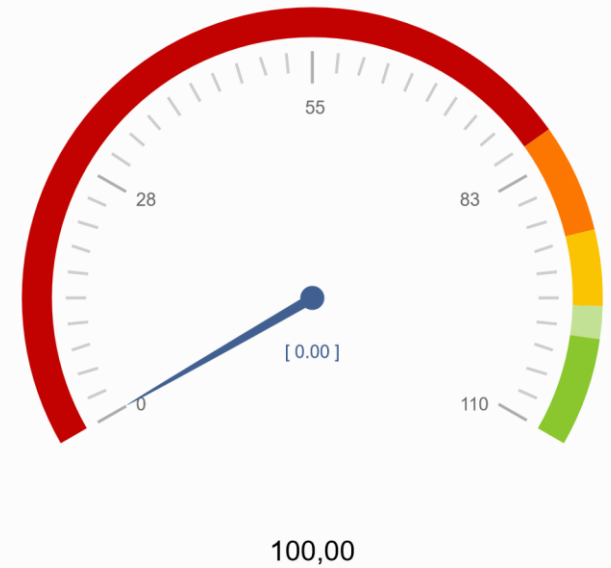

13. Servicio de Diversificación de Economía Rural (S337): Emisión de autorización para el traslado y suelta de especies de caza vivas con destino a hábitat natural o estancia en explotación cinegética, en el plazo de 3 meses desde que obre en el expediente toda la documentación (P- 4619).

(Número de autorizaciones mensuales emitidas en el plazo comprometido / Número mensual de autorizaciones emitidas) X 100 = 100

	E	F	M	A	M	J	J	A	S	O	N	D	2016
Número de autorizaciones mensuales emitidas en el plazo comprometido	<input type="text"/>	<input type="text"/>	<input type="text"/>	<input type="text"/>	<input type="text"/>	<input type="text"/>	<input type="text"/>	0	6	25	<input type="text"/>	<input type="text"/>	$\Sigma = 31$
Número mensual de autorizaciones emitidas	<input type="text"/>	<input type="text"/>	<input type="text"/>	<input type="text"/>	<input type="text"/>	<input type="text"/>	<input type="text"/>	0	6	25	<input type="text"/>	<input type="text"/>	$\Sigma = 31$
Cálculo									100	100			100



14. Servicio de Diversificación de Economía Rural (S337): Emisión de autorización de instalaciones cinegéticas, en el plazo de 3 meses desde que obre en el expediente toda la documentación (P- 5542).

(Número de autorizaciones mensuales emitidas en el plazo comprometido / Número mensual de autorizaciones emitidas X 100 = 100

	E	F	M	A	M	J	J	A	S	O	N	D	2016
Número de autorizaciones mensuales emitidas en el plazo comprometido	<input type="text"/>	<input type="text"/>	<input type="text"/>	<input type="text"/>	<input type="text"/>	<input type="text"/>	<input type="text"/>	<input type="text"/>	<input type="text"/>	<input type="text"/>	<input type="text"/>	<input type="text"/>	Σ =
Meta parcial	8	16,67	25,00	33	41,67	50,00	58	66,67	75,00	83	91,67	100,00	
Sumatorio parcial	0,00	0,00	0,00	0,00	0,00	0,00	0,00	0,00	0,00	0,00	0,00	0,00	

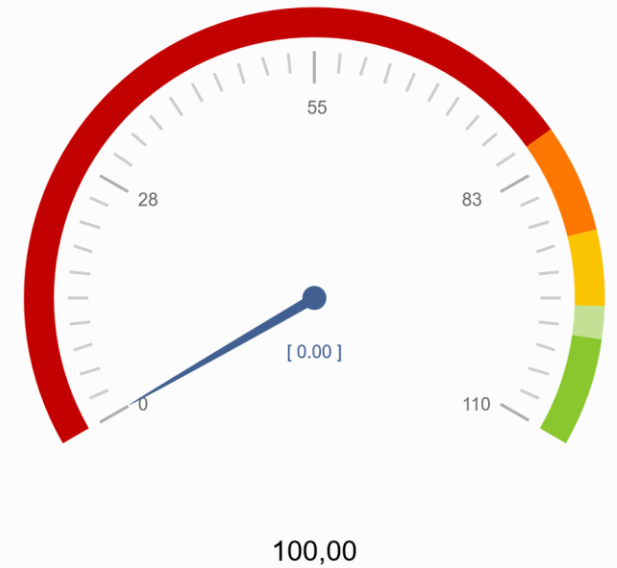

15. Servicio de Diversificación de Economía Rural (S337): Emisión de autorización para el traslado de piezas de pesca fluvial con destino a repoblación, en el plazo de 2 meses desde que obre en el expediente toda la documentación (P- 5562).

(Número de autorizaciones mensuales emitidas en el plazo comprometido / Número mensual de autorizaciones emitidas X 100 = 100

	E	F	M	A	M	J	J	A	S	O	N	D	2016
Número de autorizaciones mensuales emitidas en el plazo comprometido	<input type="text"/>	<input type="text"/>	<input type="text"/>	<input type="text"/>	<input type="text"/>	<input type="text"/>	<input type="text"/>	<input type="text"/>	<input type="text"/>	<input type="text"/>	<input type="text"/>	<input type="text"/>	Σ =
Meta parcial	8	16,67	25,00	33	41,67	50,00	58	66,67	75,00	83	91,67	100,00	
Sumatorio parcial	0,00	0,00	0,00	0,00	0,00	0,00	0,00	0,00	0,00	0,00	0,00	0,00	

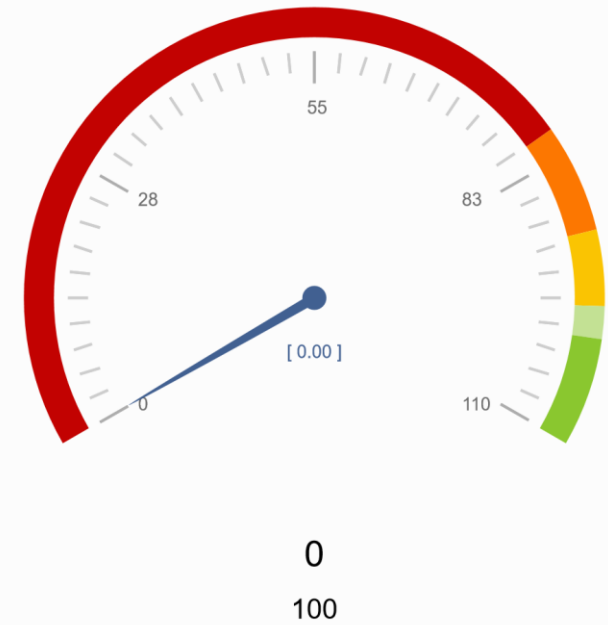

16. Servicio de Diversificación de Economía Rural (S337): Emisión autorización para Declaración de cotos de pesca fluvial, en el plazo de 3 meses desde que obre en el expediente toda la documentación (P-5882).

(Número de autorizaciones mensuales emitidas en el plazo comprometido / Número mensual de autorizaciones emitidas) X 100 = 100

	E	F	M	A	M	J	J	A	S	O	N	D	2016
Número de autorizaciones mensuales emitidas en el plazo comprometido	<input type="text"/>	<input type="text"/>	<input type="text"/>	<input type="text"/>	<input type="text"/>	<input type="text"/>	<input type="text"/>	0	0	0	<input type="text"/>	<input type="text"/>	Σ = 0
Número mensual de autorizaciones emitidas	<input type="text"/>	<input type="text"/>	<input type="text"/>	<input type="text"/>	<input type="text"/>	<input type="text"/>	<input type="text"/>	0	0	0	<input type="text"/>	<input type="text"/>	Σ = 0
Cálculo													

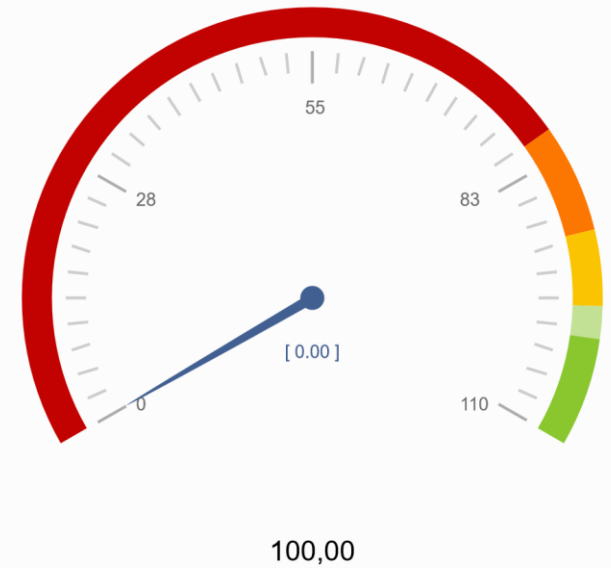

17. Servicio de Diversificación de Economía Rural (S337): Expedición de licencias de caza y pesca fluvial, en el plazo de 1 día desde que se realiza la solicitud (P-1695 y P-1707).

(Número licencias mensuales emitidas en el plazo comprometido / Número mensual de licencias emitidas) X 100 = 100

	E	F	M	A	M	J	J	A	S	O	N	D	2016
Número licencias mensuales emitidas en el plazo comprometido	<input type="text"/>	<input type="text"/>	<input type="text"/>	<input type="text"/>	<input type="text"/>	<input type="text"/>	<input type="text"/>	1294	1351	1231	<input type="text"/>	<input type="text"/>	$\Sigma = 3.876$
Número mensual de licencias emitidas	<input type="text"/>	<input type="text"/>	<input type="text"/>	<input type="text"/>	<input type="text"/>	<input type="text"/>	<input type="text"/>	1294	1351	1231	<input type="text"/>	<input type="text"/>	$\Sigma = 3.876$
Cálculo								100	100	100			100



18. Servicio de Diversificación de Economía Rural (S337): Registro de aves rapaces para la práctica de la cetrería, en el plazo de 1 mes desde que obre en el expediente toda la documentación (P-1765).

(Número de registros mensuales emitidas en el plazo comprometido / Número mensual de registros realizadas) X 100 = 100

	E	F	M	A	M	J	J	A	S	O	N	D	2016
Número de registros mensuales emitidas en el plazo comprometido	<input type="text"/>	<input type="text"/>	<input type="text"/>	<input type="text"/>	<input type="text"/>	<input type="text"/>	<input type="text"/>	0	0	4	<input type="text"/>	<input type="text"/>	$\Sigma = 4$
Número mensual de registros realizadas	<input type="text"/>	<input type="text"/>	<input type="text"/>	<input type="text"/>	<input type="text"/>	<input type="text"/>	<input type="text"/>	0	0	4	<input type="text"/>	<input type="text"/>	$\Sigma = 4$
Cálculo										100			100

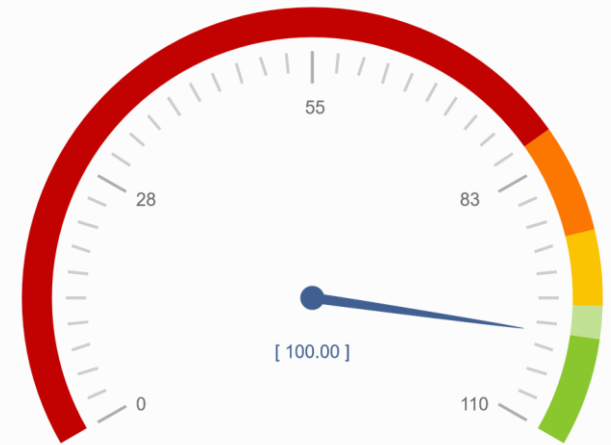

100
100

19. Servicio de Diversificación de Economía Rural (S337): Autorizaciones de concursos y competiciones, en el plazo de 1 mes desde que obre en el expediente toda la documentación (P-5621).

(Número de autorizaciones mensuales emitidas en el plazo comprometido / Número mensual de autorizaciones emitidas) X 100 = 100

	E	F	M	A	M	J	J	A	S	O	N	D	2016
Número de autorizaciones mensuales emitidas en el plazo comprometido	<input type="text"/>	<input type="text"/>	<input type="text"/>	<input type="text"/>	<input type="text"/>	<input type="text"/>	<input type="text"/>	0	0	0	<input type="text"/>	<input type="text"/>	$\Sigma = 0$
Número mensual de autorizaciones emitidas	<input type="text"/>	<input type="text"/>	<input type="text"/>	<input type="text"/>	<input type="text"/>	<input type="text"/>	<input type="text"/>	0	0	0	<input type="text"/>	<input type="text"/>	$\Sigma = 0$
Cálculo													

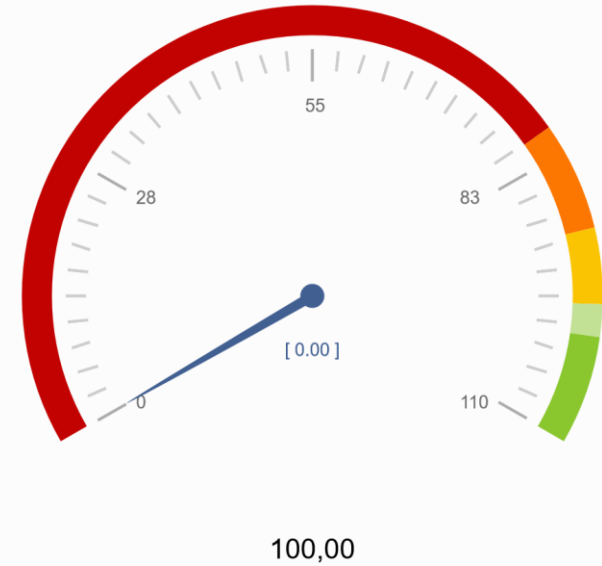

20. Servicio de Diversificación de Economía Rural (S337): Emisión de certificados en materia cinegética y piscícola fluvial, en el plazo de 1 mes desde que obre en el expediente toda la documentación (P-9442).

(Número de certificados mensuales emitidas en el plazo comprometido / Número mensual de certificados emitidos) X 100 = 100

	E	F	M	A	M	J	J	A	S	O	N	D	2016
Número de certificados mensuales emitidas en el plazo comprometido	<input type="text"/>	<input type="text"/>	<input type="text"/>	<input type="text"/>	<input type="text"/>	<input type="text"/>	<input type="text"/>	0	0	3	<input type="text"/>	<input type="text"/>	$\Sigma = 3$
Número mensual de certificados emitidos	<input type="text"/>	<input type="text"/>	<input type="text"/>	<input type="text"/>	<input type="text"/>	<input type="text"/>	<input type="text"/>	0	0	3	<input type="text"/>	<input type="text"/>	$\Sigma = 3$
Cálculo										100			100

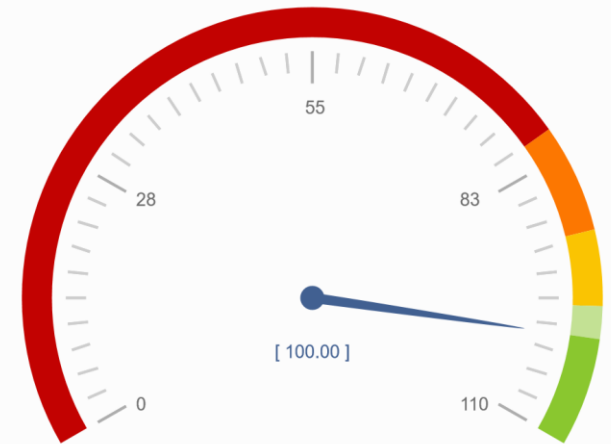

100
100

21. Servicio de Diversificación de Economía Rural (S337): Inscripción en el Registro de talleres de taxidermia, en el plazo de 1 mes desde que obre en el expediente toda la documentación (P-1816).

(Número de inscripciones mensuales emitidas en el plazo comprometido / Número mensual de inscripciones emitidas) X 100 = 100

	E	F	M	A	M	J	J	A	S	O	N	D	2016
Número de inscripciones mensuales emitidas en el plazo comprometido	<input type="text"/>	<input type="text"/>	<input type="text"/>	<input type="text"/>	<input type="text"/>	<input type="text"/>	<input type="text"/>	0	0	0	<input type="text"/>	<input type="text"/>	$\Sigma = 0$
Número mensual de inscripciones emitidas	<input type="text"/>	<input type="text"/>	<input type="text"/>	<input type="text"/>	<input type="text"/>	<input type="text"/>	<input type="text"/>	0	0	0	<input type="text"/>	<input type="text"/>	$\Sigma = 0$
Cálculo													

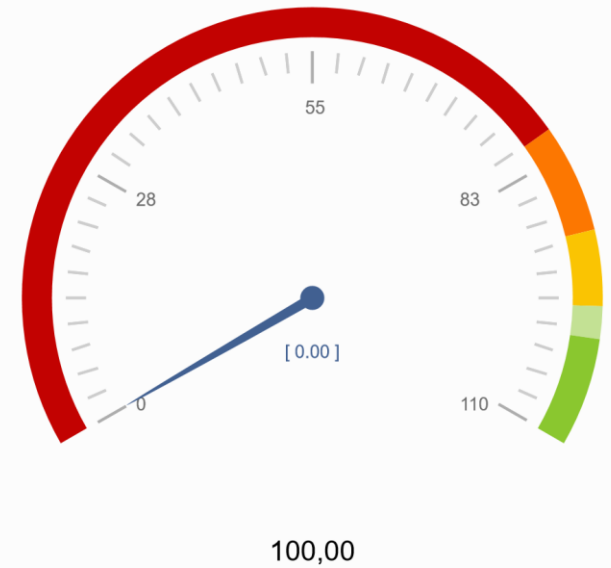

22. Servicio de Diversificación de Economía Rural (S337): Expedición de certificados en materia de caza y pesca fluvial) en el plazo de 1 mes desde que obre en el expediente toda la documentación (P- 9422).

(Número de certificados mensuales emitidas en el plazo comprometido / Número mensual de certificados emitidas) X 100 = 100

	E	F	M	A	M	J	J	A	S	O	N	D	2016
Número de certificados mensuales emitidas en el plazo comprometido	<input type="text"/>	<input type="text"/>	<input type="text"/>	<input type="text"/>	<input type="text"/>	<input type="text"/>	<input type="text"/>	0	6	6	<input type="text"/>	<input type="text"/>	$\Sigma = 12$
Número mensual de certificados emitidas	<input type="text"/>	<input type="text"/>	<input type="text"/>	<input type="text"/>	<input type="text"/>	<input type="text"/>	<input type="text"/>	0	6	6	<input type="text"/>	<input type="text"/>	$\Sigma = 12$
Cálculo									100	100			100

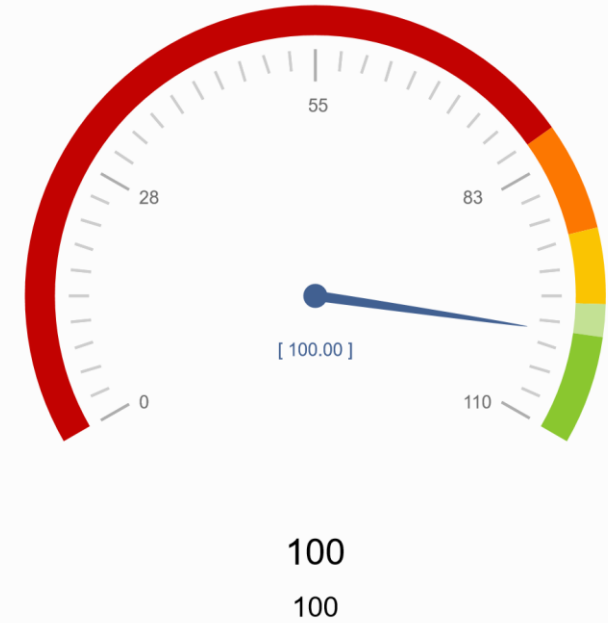

23. Servicio de Diversificación de Economía Rural (S337): Autorización de aprovechamientos cinegéticos en montes públicos, en el plazo de 1 semana desde que obre en el expediente toda la documentación (P-1741).

(Número de autorizaciones mensuales emitidas en el plazo comprometido / Número mensual de autorizaciones emitidas) X 100 = 100

	E	F	M	A	M	J	J	A	S	O	N	D	2016
Número de autorizaciones mensuales emitidas en el plazo comprometido	<input type="text"/>	<input type="text"/>	<input type="text"/>	<input type="text"/>	<input type="text"/>	<input type="text"/>	<input type="text"/>	0	0	0	<input type="text"/>	<input type="text"/>	$\Sigma = 0$
Número mensual de autorizaciones emitidas	<input type="text"/>	<input type="text"/>	<input type="text"/>	<input type="text"/>	<input type="text"/>	<input type="text"/>	<input type="text"/>	0	0	0	<input type="text"/>	<input type="text"/>	$\Sigma = 0$
Cálculo													

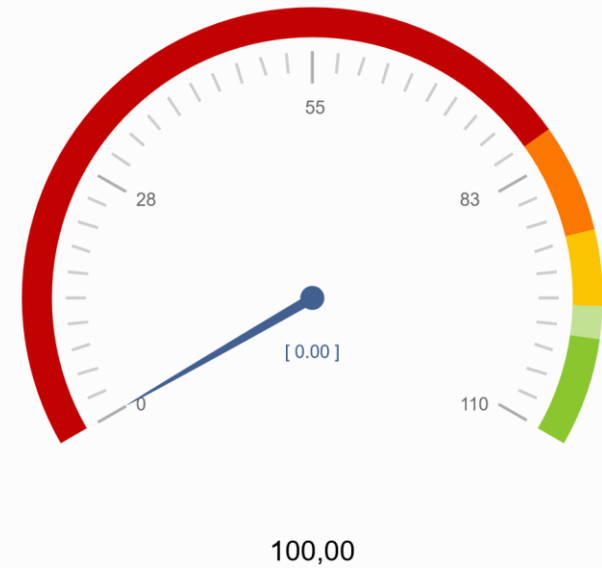

24. Servicio de Diversificación de Economía Rural (S337): Autorización para la captura o caza de especies cinegéticas por daños agrícolas en el plazo de 1 semana desde que obre en el expediente toda la documentación (P-1804).

(Número de autorizaciones mensuales emitidas en el plazo comprometido / Número mensual de autorizaciones emitidas) X 100 = 100.

	E	F	M	A	M	J	J	A	S	O	N	D	2016
Número de autorizaciones mensuales emitidas en el plazo comprometido	<input type="text"/>	<input type="text"/>	<input type="text"/>	<input type="text"/>	<input type="text"/>	<input type="text"/>	<input type="text"/>	<input type="text"/>	<input type="text"/>	<input type="text"/>	<input type="text"/>	<input type="text"/>	Σ = 0
Número mensual de autorizaciones emitidas	<input type="text"/>	<input type="text"/>	<input type="text"/>	<input type="text"/>	<input type="text"/>	<input type="text"/>	<input type="text"/>	<input type="text"/>	<input type="text"/>	<input type="text"/>	<input type="text"/>	<input type="text"/>	Σ =
Cálculo													

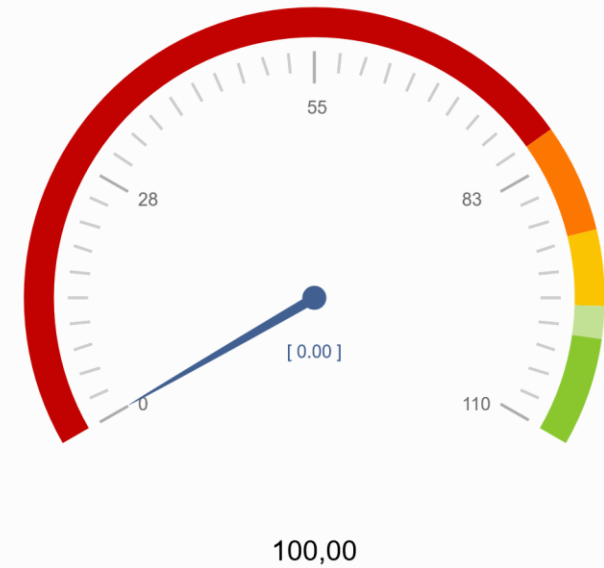

Nº de compromisos listados: 24

