



Región de Murcia

Grado de cumplimiento de compromisos en 2016

Carta de Servicios: Dirección General de Deportes

Consejería: Educación y Universidades

Región de Murcia.
Murcia, 2017.

2014-029 Carta de Servicios de la Dirección General de Juventud y Deportes-Área de Deportes

2014-029 Carta de Servicios de la Dirección General de Juventud y Deportes-Área de Deportes - a2016

Código

De

1. Convocar los Premios al Mérito Deportivo en el mes de octubre de cada año, con el fin de que se realice su concesión antes de finalizar el mismo. Procedimiento 2061.

(Número de premios convocados en el plazo comprometido/Número de premios convocados) x 100 = 100.

	E	F	M	A	M	J	J	A	S	O	N	D	2016
Número de premios convocados en el plazo comprometido	<input type="text"/>	<input type="text"/>	<input type="text"/>	<input type="text"/>	<input type="text"/>	<input type="text"/>	<input type="text"/>	<input type="text"/>	<input type="text"/>	1	<input type="text"/>	<input type="text"/>	Σ = 1
Número de premios convocados	<input type="text"/>	<input type="text"/>	<input type="text"/>	<input type="text"/>	<input type="text"/>	<input type="text"/>	<input type="text"/>	<input type="text"/>	<input type="text"/>	1	<input type="text"/>	<input type="text"/>	Σ = 1
Cálculo										100			100

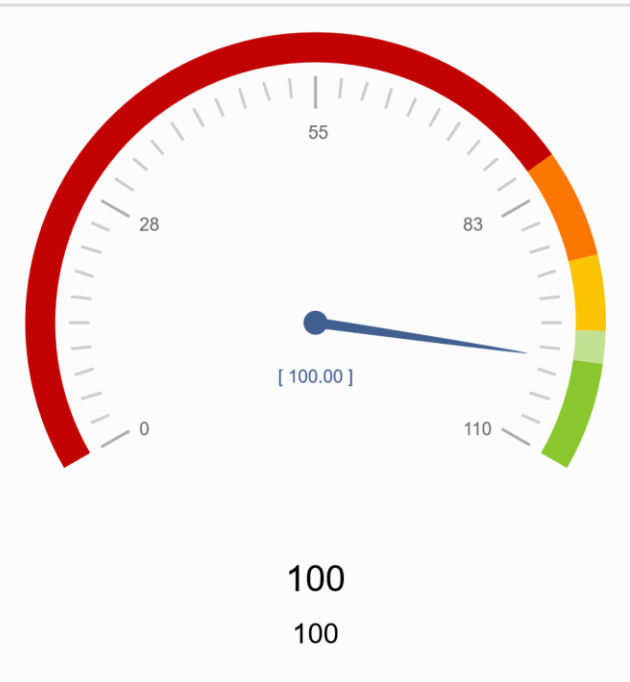

2. Elaborar el listado de deportistas de alto rendimiento de la Región de Murcia antes de la finalización del primer trimestre de cada año, a propuesta de la Comisión de Deportistas de Alto Rendimiento de la Región de Murcia. Procedimiento 1220.

(Número de listados elaborados en el plazo comprometido / Número de listados elaborados) x 100 = 100

	E	F	M	A	M	J	J	A	S	O	N	D	2016
Número de listados elaborados en el plazo comprometido	<input type="text"/>	<input type="text"/>	<input type="text"/>	<input type="text"/>	<input type="text"/>	<input type="text"/>	<input type="text"/>	<input type="text"/>	<input type="text"/>	0,000	<input type="text"/>	<input type="text"/>	$\Sigma = 0,00$
Número de listados elaborados	<input type="text"/>	<input type="text"/>	<input type="text"/>	<input type="text"/>	<input type="text"/>	<input type="text"/>	<input type="text"/>	<input type="text"/>	<input type="text"/>	1	<input type="text"/>	<input type="text"/>	$\Sigma = 1$
Cálculo										0,00			0,00

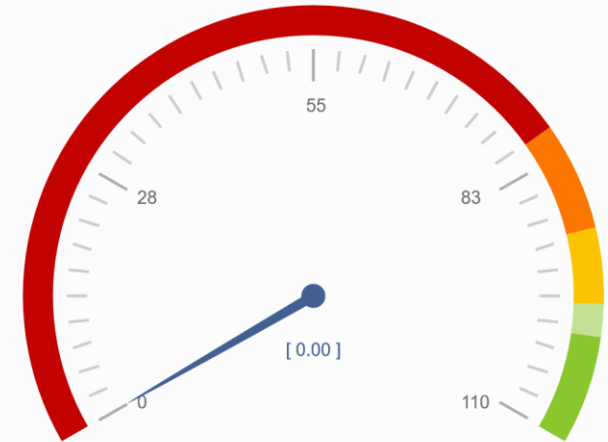

0,00
100,00

3. Expedición de certificados de deportistas de alto rendimiento para su reconocimiento escolar y universitario en el plazo máximo de cinco días. Procedimiento 1223.

(Número de certificados mensuales expedidos en el plazo comprometido / Número de certificados mensuales expedidos) x 100 = 100.

	E	F	M	A	M	J	J	A	S	O	N	D	2016
Número de certificados mensuales expedidos en el plazo comprometido	10	6	4	18	55	133	60	2	42	16	12		$\Sigma = 358$
Número de certificados mensuales expedidos	10	6	4	18	55	133	60	2	42	16	12		$\Sigma = 358$
Cálculo	100	100	100	100	100	100	100	100	100	100	100		100



4. Inscribir en el Registro de Formación Deportivas de la Región de Murcia los diplomas presentados por las Federaciones Deportivas en el plazo de un mes desde la presentación de la documentación de evaluación. Procedimiento 1166.

(Número de diplomas mensuales expedidos en el plazo comprometido / Número de diplomas mensuales expedidos) x 100 = 100.

	E	F	M	A	M	J	J	A	S	O	N	D	2016
Número de diplomas mensuales expedidos en el plazo comprometido	23						55		31	31	10		$\Sigma = 150$
Número de diplomas mensuales expedidos	23						55		31	31	10		$\Sigma = 150$
Cálculo	100						100		100	100	100		100

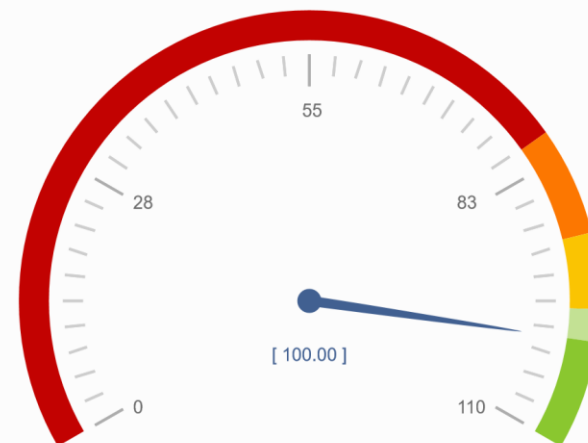

100
100

5. Reconocer las actividades de formación deportiva realizadas por las Federaciones Deportivas en el plazo de 15 días desde la presentación de los documentos de evaluación. Procedimiento 1167.

(Número de actividades mensuales de formación reconocidas en el plazo comprometido / Número de resoluciones mensuales de reconocimiento) x 100 = 100.

	E	F	M	A	M	J	J	A	S	O	N	D	2016
Número de actividades mensuales de formación reconocidas en el plazo comprometido	1						3		3	2	1		Σ = 10
Número de resoluciones mensuales de reconocimiento	1						3		3	2	1		Σ = 10
Cálculo	100						100		100	100	100		100

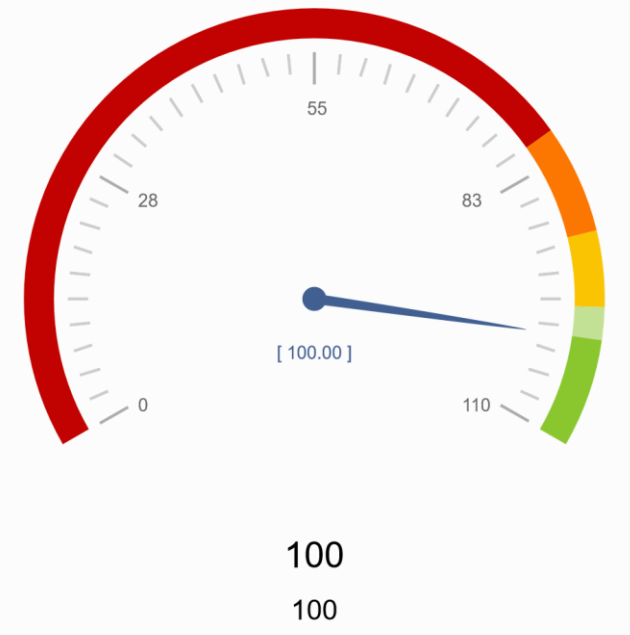

6. Organizar a demanda de las Federaciones Deportivas el bloque común de los cursos oficiales de formación de técnicos deportivos en el plazo de tres meses.

(Número de bloques de formación organizados en el plazo comprometido / Número de bloques solicitados) x 100 = 100.

	E	F	M	A	M	J	J	A	S	O	N	D	2016
Número de bloques de formación organizados en el plazo comprometido	<input type="text" value="2"/>	<input type="text"/>	<input type="text"/>	<input type="text"/>	<input type="text" value="1"/>	<input type="text"/>	<input type="text" value="1"/>	<input type="text"/>	<input type="text"/>	<input type="text" value="1"/>	<input type="text"/>	<input type="text"/>	Σ = 5
Número de bloques solicitados	<input type="text" value="2"/>	<input type="text"/>	<input type="text"/>	<input type="text"/>	<input type="text" value="1"/>	<input type="text"/>	<input type="text" value="1"/>	<input type="text"/>	<input type="text"/>	<input type="text" value="1"/>	<input type="text"/>	<input type="text"/>	Σ = 5
Cálculo	100				100		100			100			100

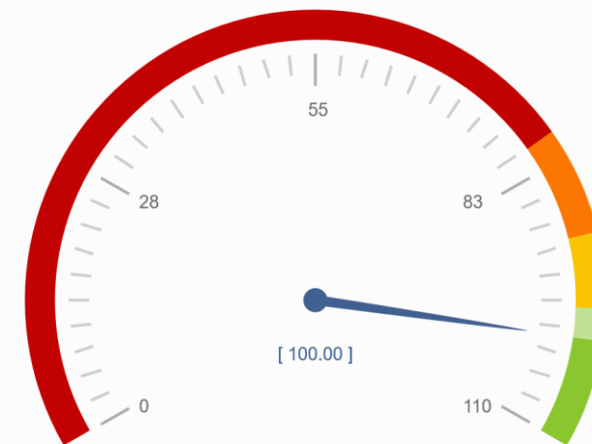

100
100

7. Tramitar y desarrollar la convocatoria anual de Deporte en Edad Escolar durante el mes de julio de cada año.

Convocatorias propuestas en el plazo comprometido = 1.

	E	F	M	A	M	J	J	A	S	O	N	D	2016
Convocatorias propuestas en el plazo comprometido	<input type="text"/>	<input type="text"/>	<input type="text"/>	<input type="text"/>	<input type="text"/>	<input type="text"/>	1	<input type="text"/>	<input type="text"/>	<input type="text"/>	<input type="text"/>	<input type="text"/>	Σ = 1
Meta parcial	0	0,17	0,25	0,33	0,42	0,50	0,58	0,67	0,75	0,83	0,92	1,00	
Sumatorio parcial	0,00	0,00	0,00	0,00	0,00	0,00	1	1	1	1	1	1	



1
1

8. Establecer ayudas de concesión directa a Federaciones Deportivas de la Región de Murcia durante el primer trimestre de cada año.

(Número de ayudas de concesión directa publicadas en plazo comprometido / Número de ayudas de concesión directa publicadas) x 100 = 100.

	E	F	M	A	M	J	J	A	S	O	N	D	2016
Número de ayudas de concesión directa publicadas en plazo comprometido	<input type="text"/>	<input type="text"/>	<input type="text"/>	<input type="text"/>	<input type="text"/>	<input type="text"/>	<input type="text"/>	<input type="text"/>	0,000	<input type="text"/>	<input type="text"/>	<input type="text"/>	$\Sigma = 0,00$
Número de ayudas de concesión directa publicadas	<input type="text"/>	<input type="text"/>	<input type="text"/>	<input type="text"/>	<input type="text"/>	<input type="text"/>	<input type="text"/>	<input type="text"/>	1	<input type="text"/>	<input type="text"/>	<input type="text"/>	$\Sigma = 1$
Cálculo									0,00				0,00

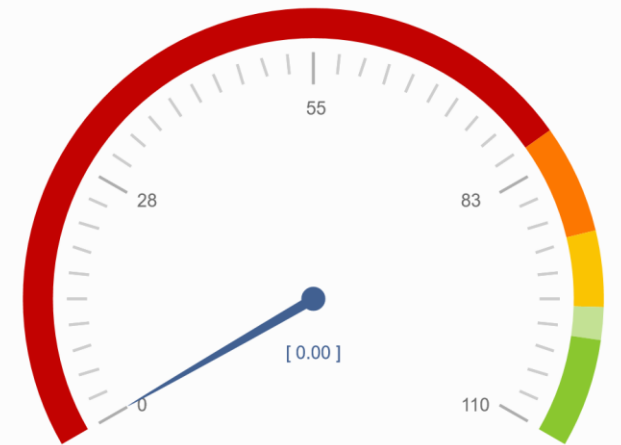

0,00
100,00

9. Convocar subvenciones a Clubes y Entidades Deportivas de la Región de Murcia durante el primer trimestre de cada año.

(Número de convocatorias de ayudas a clubes en plazo / Número de convocatorias realizadas) x 100 = 100.

	E	F	M	A	M	J	J	A	S	O	N	D	2016
Número de convocatorias de ayudas a clubes en plazo	<input type="text"/>	<input type="text"/>	<input type="text"/>	<input type="text"/>	<input type="text"/>	<input type="text"/>	<input type="text"/>	<input type="text"/>	<input type="text"/>	<input type="text"/>	<input type="text"/>	<input type="text"/>	Σ =
Número de convocatorias realizadas	<input type="text"/>	<input type="text"/>	<input type="text"/>	<input type="text"/>	<input type="text"/>	<input type="text"/>	<input type="text"/>	<input type="text"/>	<input type="text"/>	<input type="text"/>	<input type="text"/>	<input type="text"/>	Σ = 0
Cálculo													

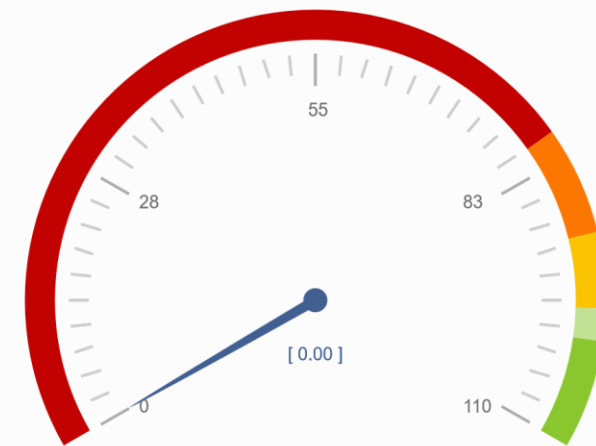

100,00

10. Convocar becas a deportistas de alto rendimiento de la Región de Murcia durante el primer trimestre de cada año.

(Número de convocatorias de becas en plazo comprometido / Número de convocatorias de becas realizadas)
x 100 = 100.

	E	F	M	A	M	J	J	A	S	O	N	D	2016
Número de convocatorias de becas en plazo comprometido	<input type="text"/>	<input type="text"/>	<input type="text"/>	<input type="text"/>	<input type="text"/>	<input type="text"/>	<input type="text"/>	<input type="text"/>	<input type="text"/>	<input type="text"/>	<input type="text"/>	<input type="text" value="0"/>	Σ = 0
Número de convocatorias de becas realizadas	<input type="text"/>	<input type="text"/>	<input type="text"/>	<input type="text"/>	<input type="text"/>	<input type="text"/>	<input type="text"/>	<input type="text"/>	<input type="text"/>	<input type="text"/>	<input type="text"/>	<input type="text" value="1"/>	Σ = 1
Cálculo												0	0

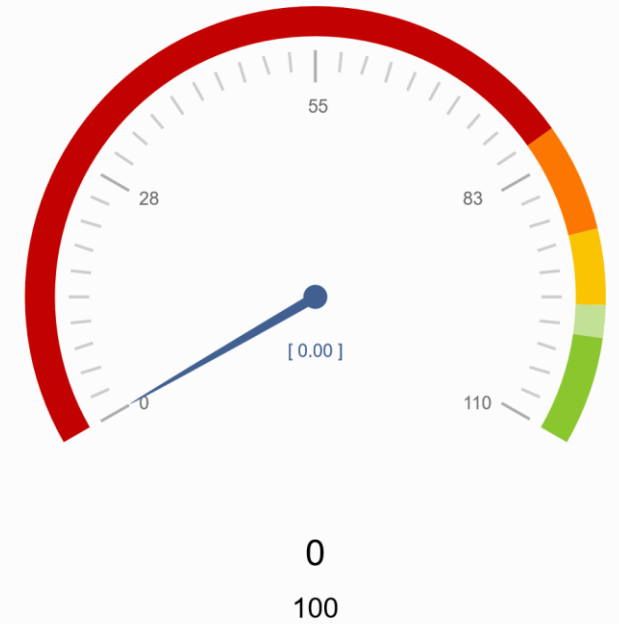

11. Autorizar en el plazo de dos meses, y de forma anual, la relación de especialidades deportivas que proponen y desarrollan las Federaciones Deportivas de la Región de Murcia.

(Número de especialidades autorizadas en plazo de dos meses / Número de especialidades autorizadas) x 100 = 100.

	E	F	M	A	M	J	J	A	S	O	N	D	2016
Número de especialidades autorizadas en plazo de dos meses	237												Σ = 237
Número de especialidades autorizadas	237												Σ = 237
Cálculo	100												100

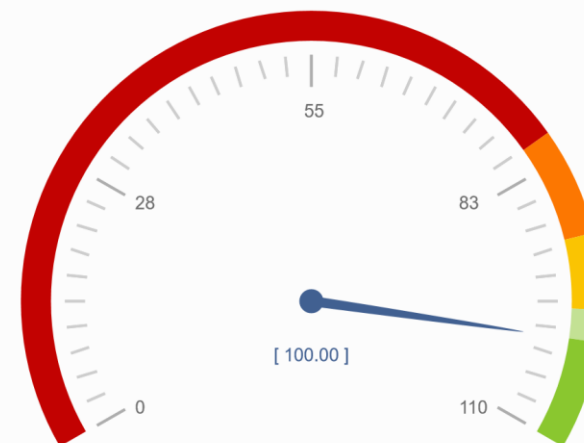

100
100

12. Autorizar en el plazo de tres meses la propuesta de reconocimiento de una nueva modalidad deportiva que realizan al menos un mínimo de cinco entidades deportivas.

(Número de reconocimientos autorizadas en plazo / Número de solicitudes de reconocimiento) x 100 = 100.

	E	F	M	A	M	J	J	A	S	O	N	D	2016
Número de reconocimientos autorizadas en plazo	<input type="text"/>	<input type="text"/>	<input type="text"/>	<input type="text"/>	<input type="text"/>	<input type="text"/>	<input type="text"/>	<input type="text"/>	<input type="text"/>	<input type="text"/>	<input type="text"/>	<input type="text"/>	Σ = 0
Número de solicitudes de reconocimiento	<input type="text"/>	<input type="text"/>	<input type="text"/>	<input type="text"/>	<input type="text"/>	<input type="text"/>	<input type="text"/>	<input type="text"/>	<input type="text"/>	<input type="text"/>	<input type="text"/>	<input type="text"/>	Σ = 0
Cálculo													

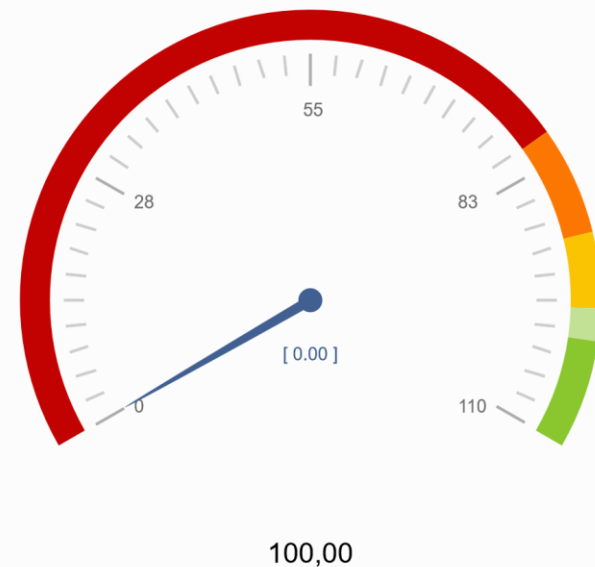

13. Remisión al Consejo Superior de Deportes de la documentación relativa a las actividades de formación reconocidas por la CARM a efectos de inscripción en el plazo de un mes desde la firma de la Resolución de reconocimiento.

(Número de actividades reconocidas remitidas en plazo comprometido / número de resoluciones de reconocimiento) x 100 = 100.

	E	F	M	A	M	J	J	A	S	O	N	D	2016
Número de actividades reconocidas remitidas en plazo comprometido	<input type="text"/>	<input type="text"/>	<input type="text"/>	<input type="text"/>	<input type="text"/>	<input type="text"/>	<input type="text"/>	<input type="text"/>	<input type="text"/>	<input type="text"/>	<input type="text"/>	<input type="text"/>	$\Sigma = 0$
Número de resoluciones de reconocimiento	<input type="text"/>	<input type="text"/>	<input type="text"/>	<input type="text"/>	<input type="text"/>	<input type="text"/>	<input type="text"/>	<input type="text"/>	<input type="text"/>	<input type="text"/>	<input type="text"/>	<input type="text"/>	$\Sigma =$
Cálculo													

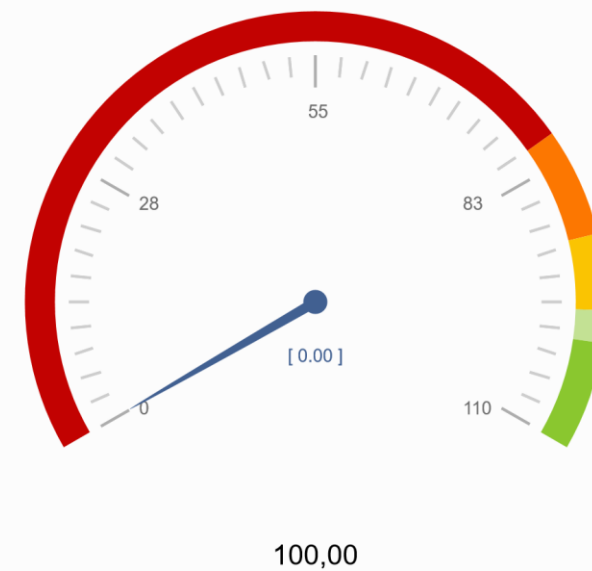

14. Validar la presentación de las memorias oficiales y programas de tecnificación anual de las federaciones deportivas de la Región de Murcia en el plazo de un mes.

(Número de memorias validadas en plazo / Número de memorias validadas) x 100 = 100.

	E	F	M	A	M	J	J	A	S	O	N	D	2016
Número de memorias validadas en plazo	<input type="text"/>	<input type="text"/>	<input type="text"/>	<input type="text"/>	<input type="text"/>	<input type="text"/>	<input type="text"/>	<input type="text"/>	<input type="text"/>	<input type="text"/>	<input type="text"/>	<input type="text"/>	Σ = 0
Número de memorias validadas	<input type="text"/>	<input type="text"/>	<input type="text"/>	<input type="text"/>	<input type="text"/>	<input type="text"/>	<input type="text"/>	<input type="text"/>	<input type="text"/>	<input type="text"/>	<input type="text"/>	<input type="text"/>	Σ =
Cálculo													



15. Convocar al Comité de Disciplina Deportiva de la Región de Murcia a demanda o necesidad de los grupos de interés en un plazo máximo de quince días.

(Número de convocatorias realizadas en plazo / Número de solicitudes de convocatorias) x 100 = 100.

	E	F	M	A	M	J	J	A	S	O	N	D	2016
Número de convocatorias realizadas en plazo	1	1	1		1	1	2		1		1		Σ = 9
Número de solicitudes de convocatorias	1	1	1		1	1	2		1		1		Σ = 9
Cálculo	100	100	100		100	100	100		100		100		100

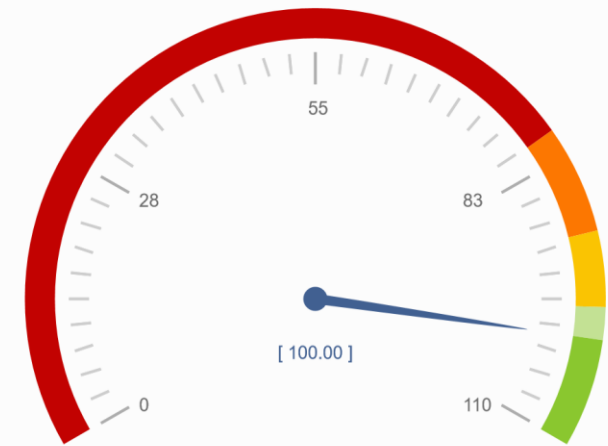

100
100

16. Convocar a la Junta de Garantías Electorales de la Región de Murcia a demanda o necesidad de los grupos de interés en un plazo máximo de quince días.

(Número convocatorias realizadas en plazo / Número convocatorias solicitadas) x 100 = 100.

	E	F	M	A	M	J	J	A	S	O	N	D	2016
Número convocatorias realizadas en plazo	<input type="text"/>	<input type="text"/>	<input type="text"/>	<input type="text"/>	<input type="text"/>	<input type="text"/>	<input type="text"/>	<input type="text"/>	<input type="text"/>	<input type="text"/>	<input type="text"/>	<input type="text"/>	Σ =
Número convocatorias solicitadas	<input type="text"/>	<input type="text"/>	<input type="text"/>	<input type="text"/>	<input type="text"/>	<input type="text"/>	<input type="text"/>	<input type="text"/>	<input type="text"/>	<input type="text"/>	<input type="text"/>	<input type="text"/>	Σ =
Cálculo													

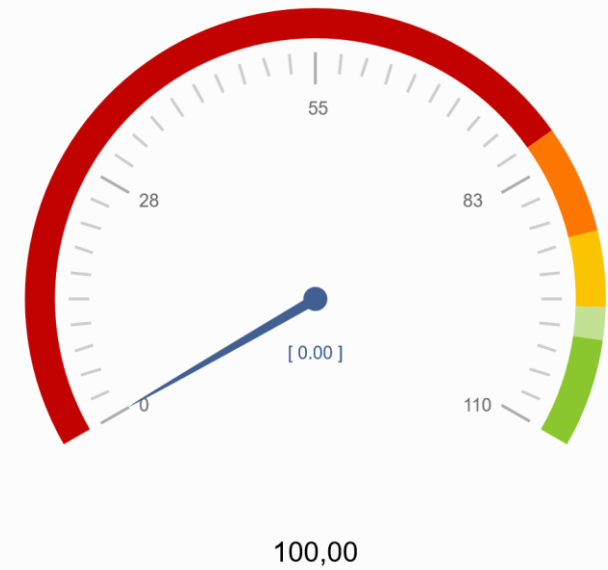

17. Convocar a la Comisión de Deportistas de Alto Rendimiento durante los dos primeros meses de cada año.

(Número convocatorias realizadas en plazo / Número convocatorias solicitadas) x 100 = 100.

	E	F	M	A	M	J	J	A	S	O	N	D	2016
Número convocatorias realizadas en plazo	<input type="text"/>	<input type="text"/>	<input type="text"/>	<input type="text"/>	<input type="text"/>	<input type="text"/>	<input type="text"/>	<input type="text"/>	<input type="text"/>	<input type="text"/>	<input type="text"/>	<input type="text" value="1"/>	Σ = 1
Número convocatorias solicitadas	<input type="text"/>	<input type="text"/>	<input type="text"/>	<input type="text"/>	<input type="text"/>	<input type="text"/>	<input type="text"/>	<input type="text"/>	<input type="text"/>	<input type="text"/>	<input type="text"/>	<input type="text" value="1"/>	Σ = 1
Cálculo													

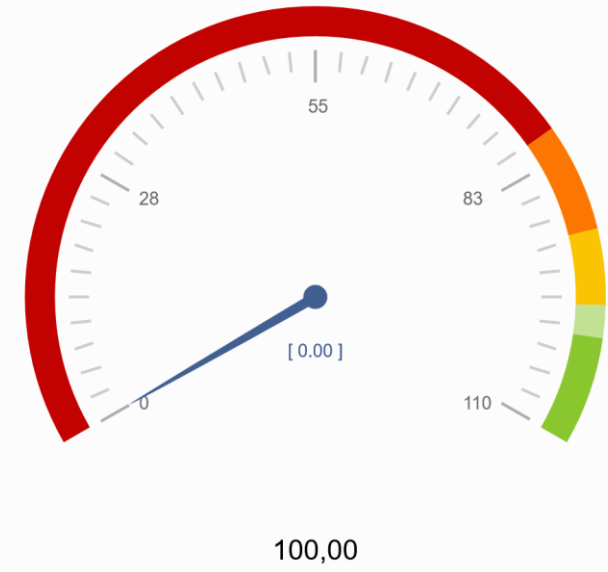

18. Convocar al Comité de Deporte Universitario de la Región de Murcia durante el mes de septiembre de cada año.

(Número convocatorias realizadas en plazo / Número convocatorias realizadas) x 100 = 100.

	E	F	M	A	M	J	J	A	S	O	N	D	2016
Número convocatorias realizadas en plazo	<input type="text"/>	<input type="text"/>	<input type="text"/>	<input type="text"/>	<input type="text"/>	<input type="text"/>	<input type="text"/>	<input type="text"/>	<input type="text"/>	<input type="text"/>	<input type="text"/>	<input type="text"/>	Σ =
Número convocatorias realizadas	<input type="text"/>	<input type="text"/>	<input type="text"/>	<input type="text"/>	<input type="text"/>	<input type="text"/>	<input type="text"/>	<input type="text"/>	<input type="text"/>	<input type="text"/>	<input type="text"/>	<input type="text"/>	Σ =
Cálculo													

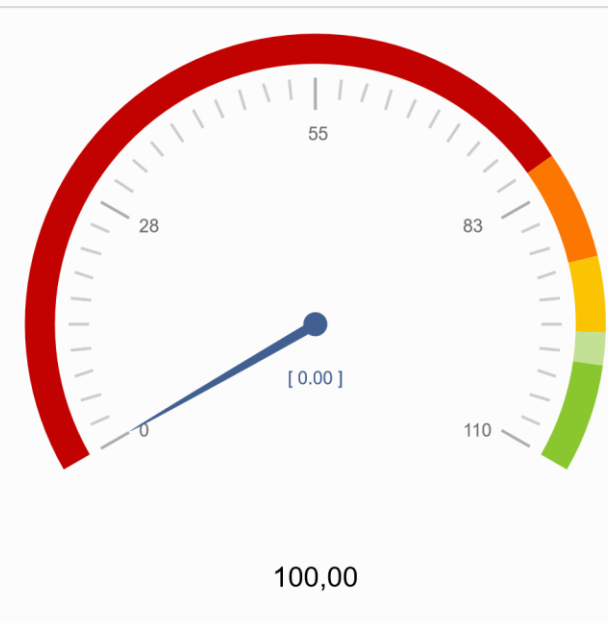

19. Convocar al Comité Regional de Deporte en Edad Escolar de la Región de Murcia a demanda o necesidad de los grupos de interés en un plazo máximo de quince días.

(Número convocatorias en el plazo comprometido / Número convocatorias solicitadas) x 100 = 100.

	E	F	M	A	M	J	J	A	S	O	N	D	2016
Número convocatorias en el plazo comprometido	<input type="text"/>	<input type="text"/>	<input type="text"/>	<input type="text"/>	<input type="text"/>	1	<input type="text"/>	<input type="text"/>	<input type="text"/>	<input type="text"/>	<input type="text"/>	<input type="text"/>	Σ = 1
Número convocatorias solicitadas	<input type="text"/>	<input type="text"/>	<input type="text"/>	<input type="text"/>	<input type="text"/>	1	<input type="text"/>	<input type="text"/>	<input type="text"/>	<input type="text"/>	<input type="text"/>	<input type="text"/>	Σ = 1
Cálculo						100							100

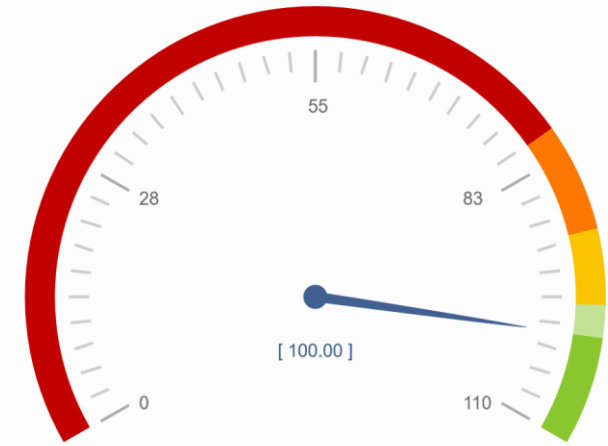

100
100

20. Convocar a la Comisión Antiviolenencia en el Deporte de la Región de Murcia cada seis meses, o a demanda o necesidad de los grupos de interés en un plazo máximo de quince días.

(Número convocatorias realizadas en plazo / Número convocatorias realizadas) x 100 = 100.

	E	F	M	A	M	J	J	A	S	O	N	D	2016
Número convocatorias realizadas en plazo	<input type="text"/>	<input type="text"/>	<input type="text"/>	<input type="text"/>	<input type="text"/>	<input type="text"/>	<input type="text"/>	<input type="text"/>	<input type="text"/>	<input type="text"/>	<input type="text"/>	<input type="text"/>	Σ =
Número convocatorias realizadas	<input type="text"/>	<input type="text"/>	<input type="text"/>	<input type="text"/>	<input type="text"/>	<input type="text"/>	<input type="text"/>	<input type="text"/>	<input type="text"/>	<input type="text"/>	<input type="text"/>	<input type="text"/>	Σ =
Cálculo													

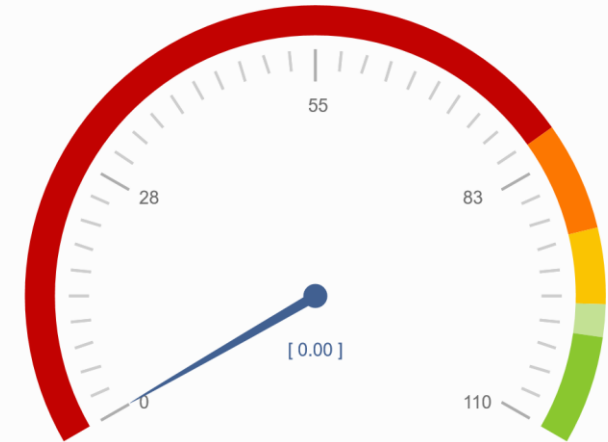

100,00

21. Convocar al Consejo Asesor Regional del Deporte en el mes de diciembre de cada año, o a demanda o necesidad de los grupos de interés en un plazo máximo de quince días

(Número convocatorias realizadas en el plazo comprometido / Número convocatorias solicitadas o realizadas) x 100 = 100.

	E	F	M	A	M	J	J	A	S	O	N	D	2016
Número convocatorias realizadas en el plazo comprometido	<input type="text"/>	<input type="text"/>	<input type="text"/>	<input type="text"/>	<input type="text"/>	<input type="text"/>	<input type="text"/>	<input type="text"/>	<input type="text"/>	<input type="text"/>	<input type="text"/>	<input type="text"/>	Σ =
Número convocatorias solicitadas o realizadas	<input type="text"/>	<input type="text"/>	<input type="text"/>	<input type="text"/>	<input type="text"/>	<input type="text"/>	<input type="text"/>	<input type="text"/>	<input type="text"/>	<input type="text"/>	<input type="text"/>	<input type="text"/>	Σ =
Cálculo													



22. Iniciar y resolver los expedientes sancionadores de inspección deportiva en el plazo de cuatro meses.

(Número de expedientes mensuales resueltos en plazo / Número de expedientes mensuales resueltos) x 100 = 100.

	E	F	M	A	M	J	J	A	S	O	N	D	2016
Número de expedientes mensuales resueltos en plazo	<input type="text"/>	<input type="text"/>	<input type="text"/>	<input type="text"/>	<input type="text"/>	<input type="text"/>	<input type="text"/>	<input type="text"/>	<input type="text"/>	<input type="text"/>	<input type="text"/>	<input type="text"/>	Σ =
Número de expedientes mensuales resueltos	<input type="text"/>	<input type="text"/>	<input type="text"/>	<input type="text"/>	<input type="text"/>	<input type="text"/>	<input type="text"/>	<input type="text"/>	<input type="text"/>	<input type="text"/>	<input type="text"/>	<input type="text"/>	Σ =
Cálculo													

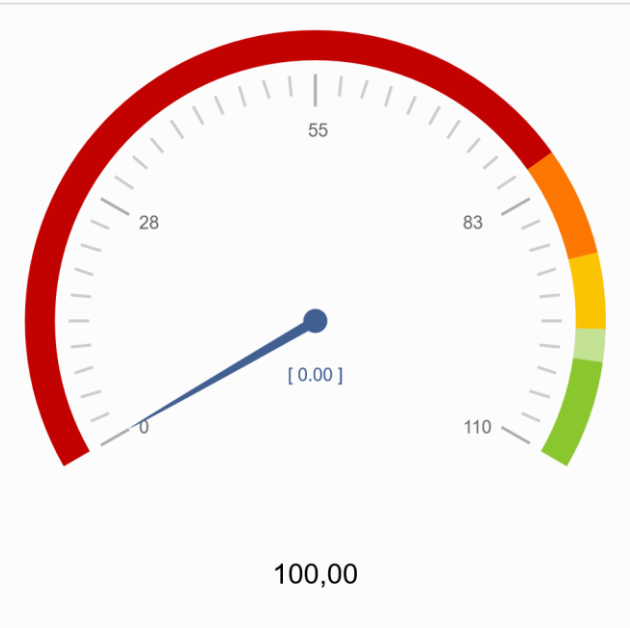

23. Tramitar el alta en el Registro de Entidades Deportivas de la Región de Murcia de la constitución de un Club Deportivo en el plazo máximo de un mes. Procedimiento 2044.

(Número de clubes inscritos mensualmente en el registro en el plazo comprometido / Número mensual de clubes registrados) x 100 = 100.

	E	F	M	A	M	J	J	A	S	O	N	D	2016
Número de clubes inscritos mensualmente en el registro en el plazo comprometido	11	16	15	12	8	18	10	0	16	10	8	7	$\Sigma = 131$
Número mensual de clubes registrados	11	16	15	12	8	18	10	0	16	10	8	7	$\Sigma = 131$
Cálculo	100	100	100	100	100	100	100		100	100	100	100	100



24. Tramitar la modificación de estatutos sociales de un Club Deportivo en el Registro de Entidades Deportivas en el plazo máximo de quince días. Procedimiento 2058.

(Número mensual de estatutos de clubes modificados e inscritos en el plazo comprometido / Número mensual de modificaciones registradas) x 100 = 100.

	E	F	M	A	M	J	J	A	S	O	N	D	2016
Número mensual de estatutos de clubes modificados e inscritos en el plazo comprometido	17	26	24	10	19	24	37	2	34	26	25	13	$\Sigma = 257$
Número mensual de modificaciones registradas	17	26	24	10	19	24	37	2	34	26	25	13	$\Sigma = 257$
Cálculo	100	100	100	100	100	100	100	100	100	100	100	100	100

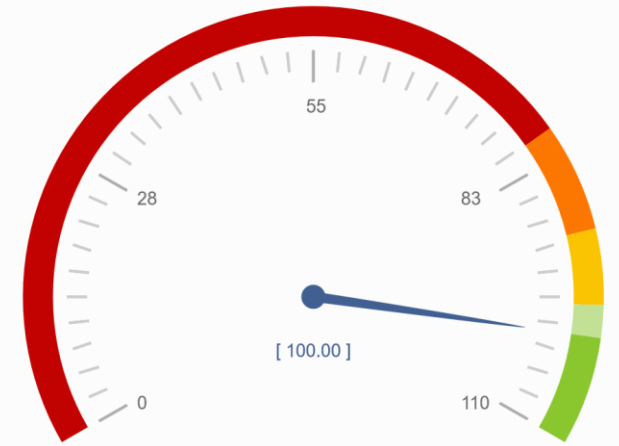

100
100

25. Tramitar el alta en el Registro de Entidades Deportivas de la constitución de una Entidad de Promoción y Recreación Deportiva en el plazo máximo de un mes. Procedimiento 2060.

(Número mensual de entidades creadas en el plazo comprometido / Número mensual de entidades registradas) x 100 = 100.

	E	F	M	A	M	J	J	A	S	O	N	D	2016
Número mensual de entidades creadas en el plazo comprometido	<input type="text"/>	<input type="text"/>	<input type="text"/>	<input type="text"/>	<input type="text"/>	<input type="text"/>	<input type="text"/>	<input type="text"/>	<input type="text"/>	<input type="text"/>	<input type="text"/>	<input type="text"/>	Σ =
Número mensual de entidades registradas	<input type="text"/>	<input type="text"/>	<input type="text"/>	<input type="text"/>	<input type="text"/>	<input type="text"/>	<input type="text"/>	<input type="text"/>	<input type="text"/>	<input type="text"/>	<input type="text"/>	<input type="text"/>	Σ =
Cálculo													

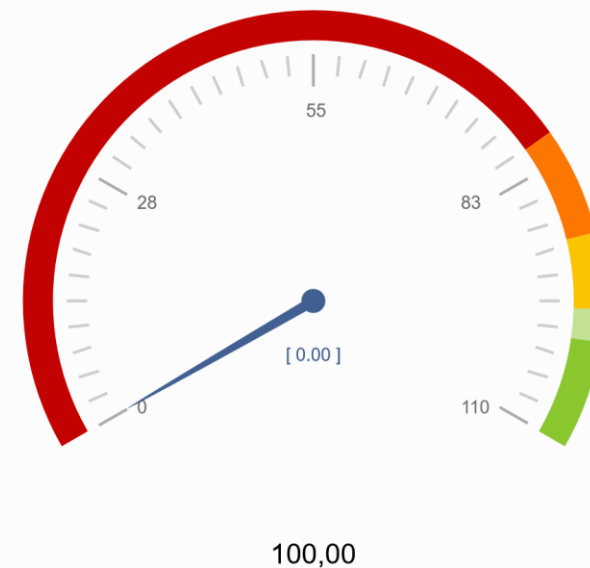

26. Tramitar la modificación de estatutos sociales de una Entidad de Promoción y Recreación Deportiva en el Registro de Entidades Deportivas en el plazo máximo de quince días.

(Número mensual de entidades modificadas en el plazo comprometido / Número mensual de modificaciones registradas) x 100 = 100.

	E	F	M	A	M	J	J	A	S	O	N	D	2016
Número mensual de entidades modificadas en el plazo comprometido	<input type="text"/>	<input type="text"/>	<input type="text"/>	<input type="text"/>	<input type="text"/>	<input type="text"/>	<input type="text"/>	<input type="text"/>	<input type="text"/>	<input type="text"/>	<input type="text"/>	<input type="text"/>	Σ =
Número mensual de modificaciones registradas	<input type="text"/>	<input type="text"/>	<input type="text"/>	<input type="text"/>	<input type="text"/>	<input type="text"/>	<input type="text"/>	<input type="text"/>	<input type="text"/>	<input type="text"/>	<input type="text"/>	<input type="text"/>	Σ =
Cálculo													

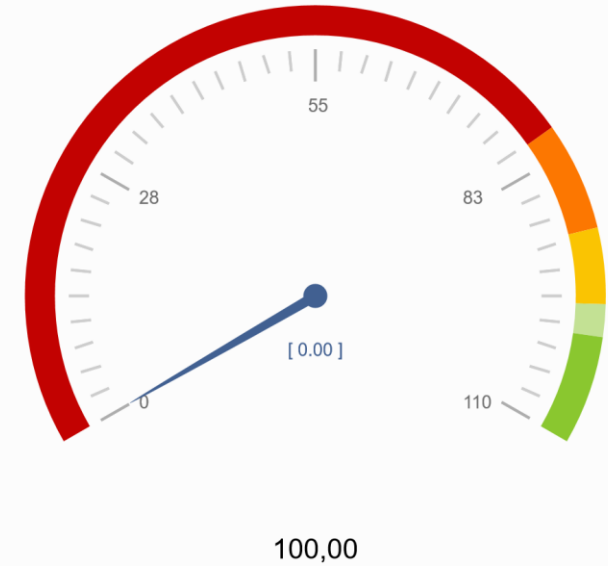

27. Tramitar el alta en el Registro de Entidades Deportivas de la constitución de una Sociedad Anónima Deportiva en el plazo máximo de un mes.

(Número mensual de sociedades creadas en el plazo comprometido / Número mensual de sociedades registradas) x 100 = 100.

	E	F	M	A	M	J	J	A	S	O	N	D	2016
Número mensual de sociedades creadas en el plazo comprometido	<input type="text"/>	<input type="text"/>	<input type="text"/>	<input type="text"/>	<input type="text"/>	<input type="text"/>	<input type="text"/>	<input type="text"/>	<input type="text"/>	<input type="text"/>	<input type="text"/>	<input type="text"/>	Σ =
Número mensual de sociedades registradas	<input type="text"/>	<input type="text"/>	<input type="text"/>	<input type="text"/>	<input type="text"/>	<input type="text"/>	<input type="text"/>	<input type="text"/>	<input type="text"/>	<input type="text"/>	<input type="text"/>	<input type="text"/>	Σ =
Cálculo													

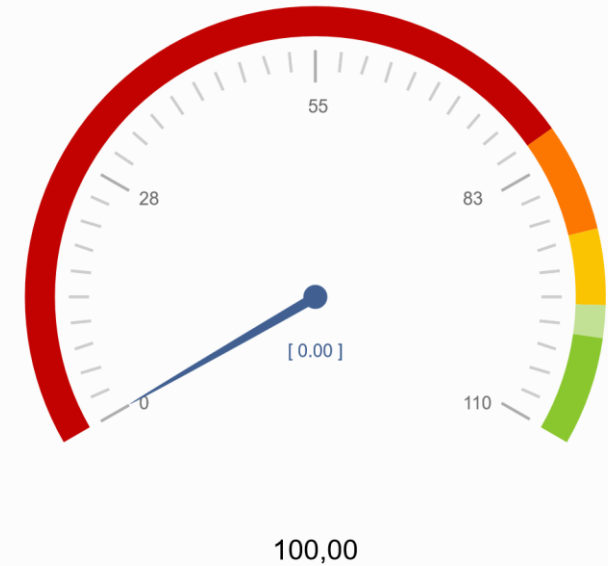

28. Tramitar la modificación de estatutos sociales de una Sociedad Anónima Deportiva en el plazo máximo de quince días.

(Número mensual de estatutos de sociedades modificados en el plazo comprometido / Número mensual de modificaciones registradas) x 100 = 100.

	E	F	M	A	M	J	J	A	S	O	N	D	2016
Número mensual de estatutos de sociedades modificados en el plazo comprometido	<input type="text"/>	<input type="text"/>	<input type="text"/>	<input type="text"/>	<input type="text"/>	<input type="text"/>	<input type="text"/>	<input type="text"/>	<input type="text"/>	<input type="text"/>	<input type="text"/>	<input type="text"/>	Σ =
Número mensual de modificaciones registradas	<input type="text"/>	<input type="text"/>	<input type="text"/>	<input type="text"/>	<input type="text"/>	<input type="text"/>	<input type="text"/>	<input type="text"/>	<input type="text"/>	<input type="text"/>	<input type="text"/>	<input type="text"/>	Σ =
Cálculo													



29. Tramitar el alta en el Registro de Entidades Deportivas de la constitución de una Federación Deportiva en el plazo máximo de tres meses.

(Número de federaciones creadas en el plazo comprometido /Número federaciones registradas) x 100 = 100.

	E	F	M	A	M	J	J	A	S	O	N	D	2016
Número de federaciones creadas en el plazo comprometido	<input type="text"/>	<input type="text"/>	<input type="text"/>	<input type="text"/>	<input type="text"/>	<input type="text"/>	<input type="text"/>	<input type="text"/>	<input type="text"/>	<input type="text"/>	<input type="text"/>	<input type="text"/>	Σ =
Número federaciones registradas	<input type="text"/>	<input type="text"/>	<input type="text"/>	<input type="text"/>	<input type="text"/>	<input type="text"/>	<input type="text"/>	<input type="text"/>	<input type="text"/>	<input type="text"/>	<input type="text"/>	<input type="text"/>	Σ =
Cálculo													

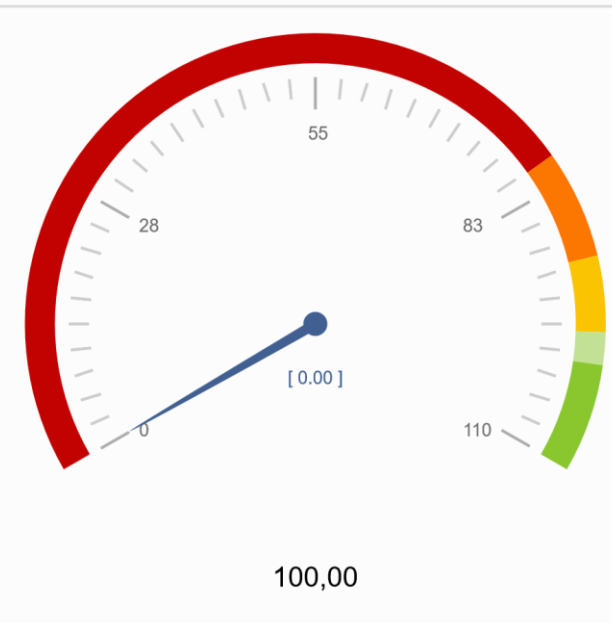

30. Tramitar la modificación de estatutos sociales de una Federación Deportivo en el plazo máximo de dos meses. Procedimiento 2068.

(Número estatutos de federaciones modificados en el plazo comprometido / Número modificaciones registradas) x 100 = 100.

	E	F	M	A	M	J	J	A	S	O	N	D	2016
Número estatutos de federaciones modificados en el plazo comprometido	<input type="text"/>	<input type="text"/>	<input type="text"/>	<input type="text"/>	<input type="text"/>	<input type="text"/>	<input type="text"/>	<input type="text"/>	<input type="text"/>	<input type="text"/>	<input type="text"/>	<input type="text"/>	$\Sigma = 0$
Número modificaciones registradas	<input type="text"/>	<input type="text"/>	<input type="text"/>	<input type="text"/>	<input type="text"/>	<input type="text"/>	<input type="text"/>	<input type="text"/>	<input type="text"/>	<input type="text"/>	<input type="text"/>	<input type="text"/>	$\Sigma =$
Cálculo													



31. Expedir certificaciones del Registro de Entidades Deportivas de la Región de Murcia en un plazo de cinco días a petición de los interesados a requerimiento de clubes, federaciones o instituciones públicas.

(Número mensual de certificaciones expedidas en el plazo comprometido / Número certificaciones expedidas) x 100 = 100.

	E	F	M	A	M	J	J	A	S	O	N	D	2016
Número mensual de certificaciones expedidas en el plazo comprometido	<input type="text" value="2"/>	<input type="text" value="10"/>	<input type="text" value="4"/>	<input type="text" value="4"/>	<input type="text" value="6"/>	<input type="text" value="7"/>	<input type="text" value="5"/>	<input type="text" value="0"/>	<input type="text" value="4"/>	<input type="text" value="14"/>	<input type="text" value="5"/>	<input type="text" value="2"/>	$\Sigma = 63$
Número certificaciones expedidas	<input type="text" value="2"/>	<input type="text" value="10"/>	<input type="text" value="4"/>	<input type="text" value="4"/>	<input type="text" value="6"/>	<input type="text" value="7"/>	<input type="text" value="5"/>	<input type="text" value="0"/>	<input type="text" value="4"/>	<input type="text" value="14"/>	<input type="text" value="5"/>	<input type="text" value="2"/>	$\Sigma = 63$
Cálculo	100	100	100	100	100	100	100		100	100	100	100	100



32. Ejecutar el 100 de las subvenciones autorizadas para instalaciones deportivas a ayuntamientos de la Región de Murcia para el fomento de la actividad física y el deporte cada año.

(Importe crédito total concedido / Importe crédito autorizado) x 100 = 100.

	E	F	M	A	M	J	J	A	S	O	N	D	2016
Importe crédito total concedido	<input type="text"/>	<input type="text"/>	<input type="text"/>	<input type="text"/>	<input type="text"/>	<input type="text"/>	<input type="text"/>	<input type="text"/>	<input type="text"/>	<input type="text"/>	<input type="text"/>	<input type="text" value="19899"/>	Σ = 1.989.996
Importe crédito autorizado	<input type="text"/>	<input type="text"/>	<input type="text"/>	<input type="text"/>	<input type="text"/>	<input type="text"/>	<input type="text"/>	<input type="text"/>	<input type="text"/>	<input type="text"/>	<input type="text"/>	<input type="text" value="19899"/>	Σ = 1.989.996
Cálculo												100	100

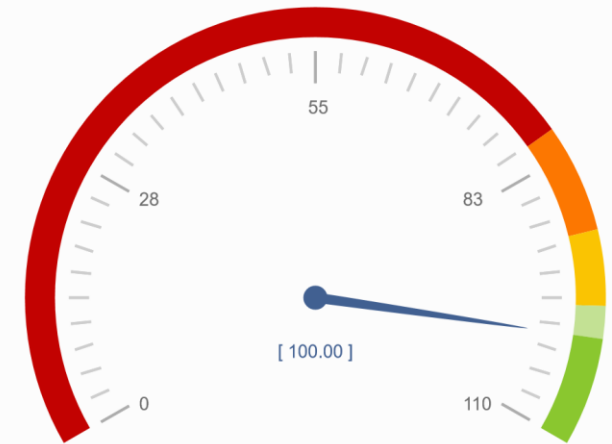

100
100

33. Elaborar el Censo de Instalaciones Deportivas de la Región de Murcia en el próximo ejercicio y actualización permanente y constante del mismo.

(Número total de instalaciones censadas en el plazo comprometido / Número de instalaciones censadas) x 100 = 100.

	E	F	M	A	M	J	J	A	S	O	N	D	2016
Número total de instalaciones censadas en el plazo comprometido	<input type="text"/>	<input type="text"/>	<input type="text"/>	<input type="text"/>	<input type="text"/>	<input type="text"/>	<input type="text"/>	<input type="text"/>	<input type="text"/>	<input type="text"/>	<input type="text"/>	169	$\Sigma = 169$
Número de instalaciones censadas	<input type="text"/>	<input type="text"/>	<input type="text"/>	<input type="text"/>	<input type="text"/>	<input type="text"/>	<input type="text"/>	<input type="text"/>	<input type="text"/>	<input type="text"/>	<input type="text"/>	2506	$\Sigma = 2.506$
Cálculo												6,74	6,74

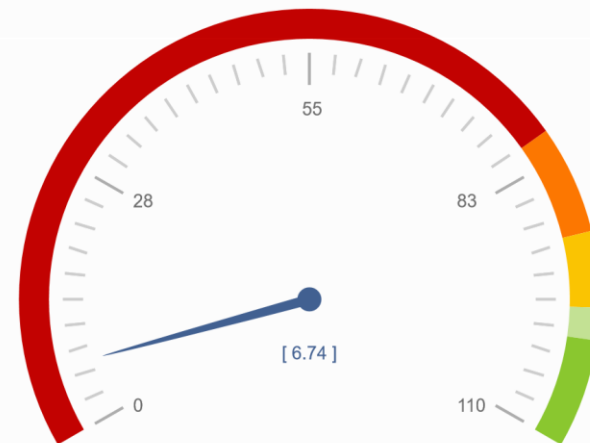

6,74

100,00

(Número de controles de calidad de instalaciones realizadas anualmente / Número total de instalaciones) x 100 = 100.

	E	F	M	A	M	J	J	A	S	O	N	D	2016
Número de controles de calidad de instalaciones realizadas anualmente	<input type="text"/>	<input type="text"/>	<input type="text"/>	<input type="text"/>	<input type="text"/>	<input type="text"/>	<input type="text"/>	<input type="text"/>	<input type="text"/>	<input type="text"/>	<input type="text"/>	9	$\Sigma = 9$
Número total de instalaciones	<input type="text"/>	<input type="text"/>	<input type="text"/>	<input type="text"/>	<input type="text"/>	<input type="text"/>	<input type="text"/>	<input type="text"/>	<input type="text"/>	<input type="text"/>	<input type="text"/>	20	$\Sigma = 20$
Cálculo												45	45

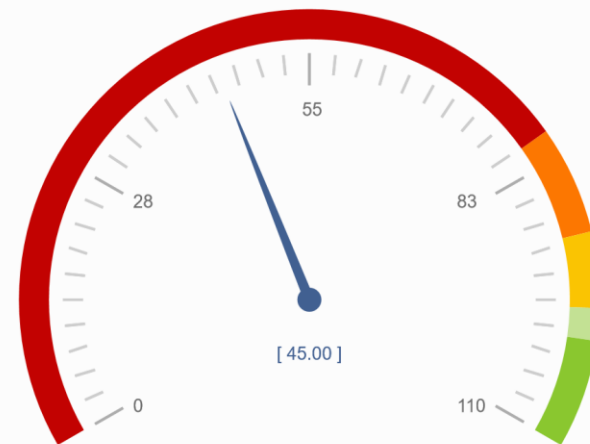

45

100

34. Registrar las instalaciones deportivas de la Región de Murcia y actualización permanente y constante.

(Número de instalaciones registradas y actualizadas anualmente / Número total de instalaciones) x 100 = 100.

	E	F	M	A	M	J	J	A	S	O	N	D	2016
Número de instalaciones registradas y actualizadas anualmente	<input type="text"/>	<input type="text"/>	<input type="text"/>	<input type="text"/>	<input type="text"/>	<input type="text"/>	<input type="text"/>	<input type="text"/>	<input type="text"/>	<input type="text"/>	<input type="text"/>	<input type="text" value="0"/>	Σ = 0
Número total de instalaciones	<input type="text"/>	<input type="text"/>	<input type="text"/>	<input type="text"/>	<input type="text"/>	<input type="text"/>	<input type="text"/>	<input type="text"/>	<input type="text"/>	<input type="text"/>	<input type="text"/>	<input type="text" value="0"/>	Σ = 0
Cálculo												<input type="text" value="0"/>	<input type="text" value="0"/>

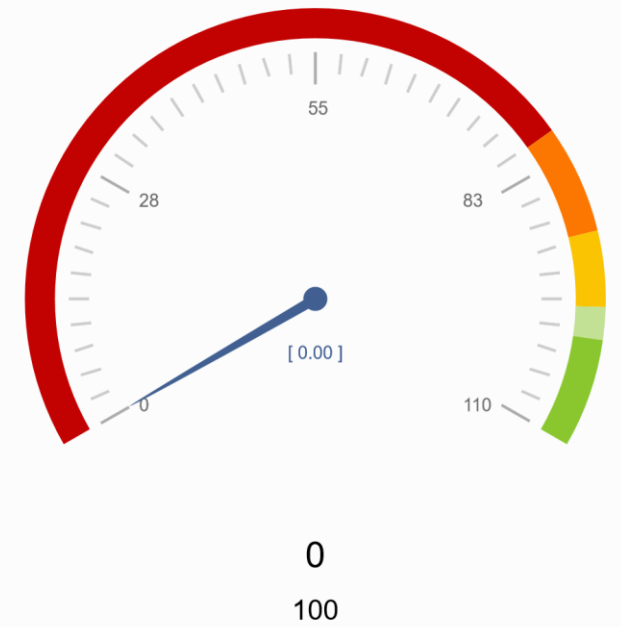

35. Emitir los informes preceptivos a terceros en materia de instalaciones deportivas en el plazo de veinte días.

(Número mensual de informes emitidos en el plazo comprometido / Número mensual de informes emitidos) x 100 = 100.

	E	F	M	A	M	J	J	A	S	O	N	D	2016
Número mensual de informes emitidos en el plazo comprometido	<input type="text"/>	<input type="text"/>	<input type="text"/>	<input type="text"/>	<input type="text" value="1"/>	<input type="text" value="2"/>	<input type="text" value="1"/>	<input type="text"/>	<input type="text"/>	<input type="text"/>	<input type="text"/>	<input type="text"/>	Σ = 4
Número mensual de informes emitidos	<input type="text"/>	<input type="text"/>	<input type="text"/>	<input type="text"/>	<input type="text" value="1"/>	<input type="text" value="2"/>	<input type="text" value="1"/>	<input type="text"/>	<input type="text"/>	<input type="text"/>	<input type="text"/>	<input type="text"/>	Σ = 4
Cálculo					100	100	100						100

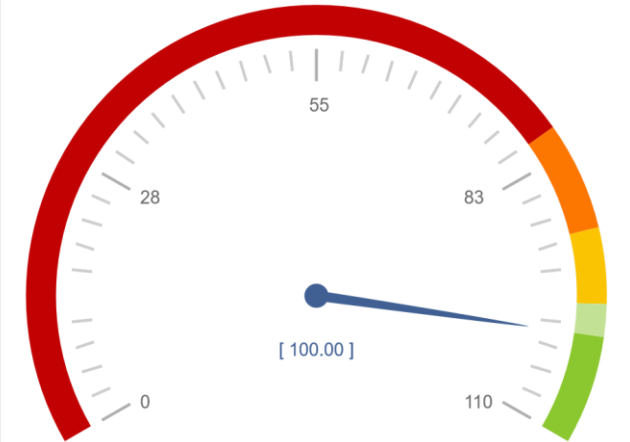

100
100

Nº de compromisos listados: 35

