



*La Comisión de Obras Públicas y Paro Obrero, con la colaboración decidida de los funcionarios del Servicio de Obras y Vías Provinciales, ha elaborado un inventario de los caminos dependientes de la Excelentísima Diputación, que constituye una guía inédita, auténtica e inestimable de los mismos, que estamos seguros será de gran utilidad para quienes se acerquen a conocer tan importante faceta de la actividad que la Corporación tiene encomendada en la materia.*

*Cumplimos así un deber informativo con la Provincia, en la línea que tenemos trazada, de estar al día en problemática de tanto interés, sabiendo que, con la publicación que se hace, contaremos con un instrumento muy eficaz para alcanzar las metas propuestas.*

GINES HUERTAS CELDRAN

Presidente de la Excmo. Diputación Provincial

La Sección de Obras y Vías de la Diputación Provincial incorpora con esta Guía Indicativa de su Red de Caminos un nuevo elemento de trabajo con el que actualizar y tener siempre a punto la problemática de esos mil quinientos kilómetros que cruzan en todas las direcciones de nuestra complicada orografía, las comarcas y municipios murcianos.

Toda la red de caminos vecinales a cargo de la Diputación Provincial tienen aquí, acogida y reseña, agrupados en los distintos términos municipales a los que sirven de seguro enlace.

Es nuestro propósito procurar que esta Guía Indicativa se encuentre siempre al día, y para ello se ha previsto un sistema de hojas cambiabiles que irán renovándose conforme varíe periódicamente la situación de los caminos, sus características y circunstancias.

Junto a este material de trabajo y estudio, la selección fotográfica de paisajes, rincones monumentales o aspectos señalados de los pueblos de la provincia, contribuyen así a dar nuevas imágenes de las localidades que la integran, y suavizan la fría exposición de unos datos numéricos.

Al mismo tiempo, se han incluido unos gráficos de Rutas Turísticas provinciales, aprobadas en la I Asamblea Provincial de Turismo y en las que se recogen unos recorridos por los rincones de mayor belleza de nuestra provincia, que se sugieren para una detenida y documentada visita.

A técnicos, constructores, funcionarios municipales y cuantos deseen conocer nuestra realidad en la red de comunicaciones provinciales va dedicada esta publicación, con nuestro mejor deseo.

Manuel Eugenio M. Lasso de la Vega

Diputado presidente de la Comisión  
de Obras Públicas y Paro Obrero





# ABANILLA

PARTIDO JUDICIAL DE CIEZA

Km. Red Provincial: 43,4

Núm. de identificación	DENOMINACION	Kilómetros en el término	Tipo de firme	Estado de conservación
6 - A	Del Km. 17,650 de la Ctra. de Oribuela a Abanilla a Los Carrillos.	1'6 Km.	Macadam	Malo
7 - A	De Fortuna a Abanilla.	4 »	Bituminoso	»
9 - A	De Abanilla a la Ctra. de Archena al Pinoso	26'3 »	10 Km. 16'3 »	Regular Bueno
21 - A	Que partiendo de los baños de Fortuna termina en el de Abanilla, por el Cantón y Cañada de la Lofa, pasando por Mahoya, Ricabacica, Salado y Partidor.	3,4 »	Bituminoso	Bueno
10 - A	Del Km. 35 de la Ctra. de Archena al Pinoso a la de Puerto de la Losilla a Yecla por la Zarza.	7,0 »	»	»
16 - A	Del Km. 41,750 de la Ctra. de Archena al Pinoso a la de Puerto de la Losilla por la Zarza, pasando por Casa Gázquez, del Olmo y Cañada del Trigo	1 »	»	»

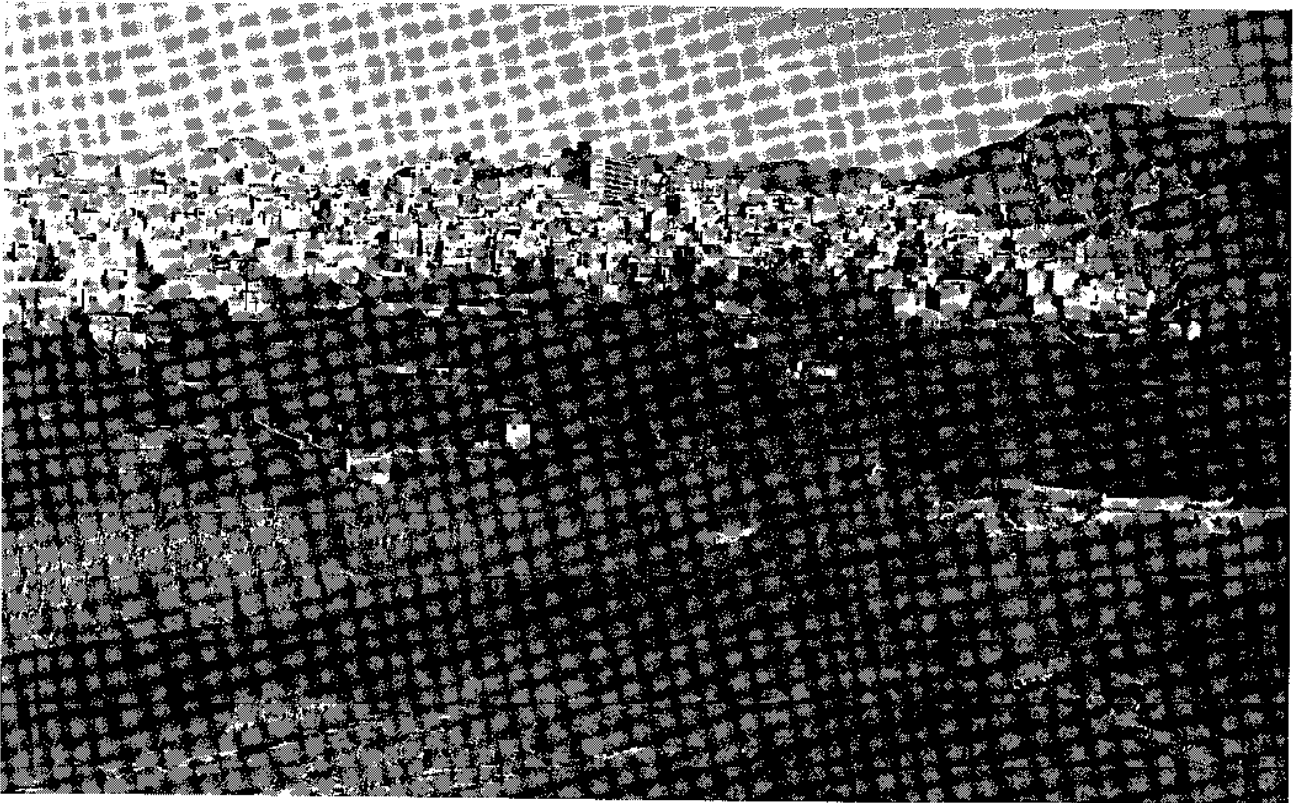

# ABARAN

PARTIDO JUDICIAL DE CIEZA

Km. Red Provincial: 12

Núm. de identificación	DENOMINACION	Kilómetros en el término	Tipo de firme	Estado de conservación
22 - A	Del Km. 5 Hm. 9 de la carretera de Abarán a su Estación a la de Puerto de la Losilla a Yecla por la Hoya del Campo.	4 Km.	Bituminoso	Aceptable
17 - B	Do Blanca a Abarán.	3 »	»	»
10 - A	Del Km. 35 de la carretera de Archena a Pinoso, a la de Puerto de la Losilla a Yecla, por la Zarza.	5 »	»	»

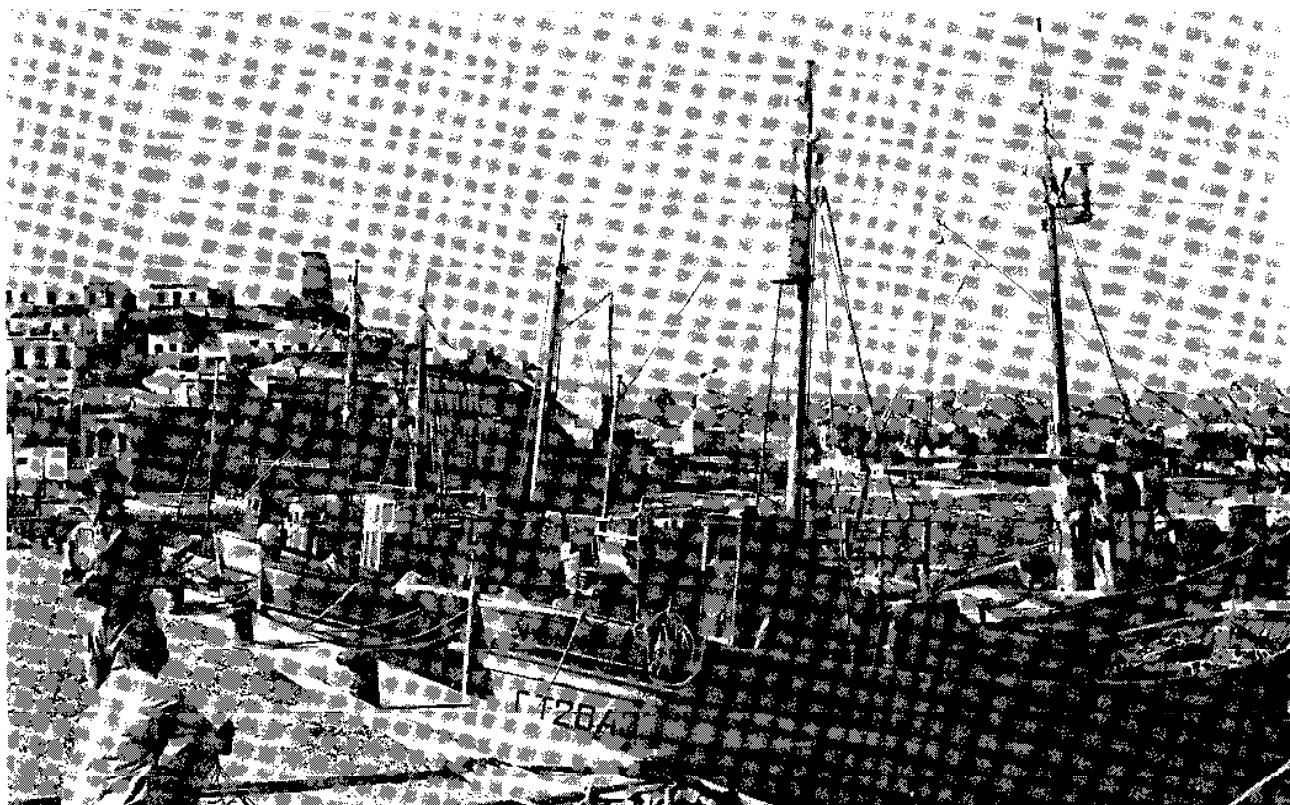

# AGUILAS

PARTIDO JUDICIAL DE LORCA

Km. Red Provincial: 61,187

Núm. de identificación	DENOMINACION	Kilómetros en el termino	Tipo de firme	Estado de conservación
9 - D	De Campo López a la carretera de Aguilas a Mazarrón.	5,800 Km.	Ordinario	Deficiente
13 - D	De la Cuata de Gos a la carretera de Caravaca a Aguilas.	12,109 »	»	Muy deficiente
14 - D	De Aguilas a la Cuesta de Gos	15,500 »	Asfáltico	Excelente a bueno
15 - D	De Cope al c.v. de Aguilas a la Cuesta de Gos.	4,474 »	»	Bueno
18 - D	De Jaravis a la carretera de Aguilas a Vera	6,834 »	Ordinario Asfáltico	Deficiente Excelente
19 - D	De Puerto Lumbreas al Km. 96 de la carretera de Caravaca a Aguilas.	6,000 »	Asfáltico	Regular
20 - D	Del Km. 12 del c.v. 14-D de Aguilas a la Cuesta de Gos al pueblo de Ramonete	2,600 »	Ordinario	Muy deficiente
24 - D	De la Venta de Felipe a Pozo la Higuera, con un ramal a Los Arojos.	7,870 »	»	Deficiente



# ALBUDEITE

PARTIDO JUDICIAL DE MULA

Km. Red Provincial: 8,144

Núm. de Identificación	DENOMINACION	Kilómetros en el término	Tipo de firme	Estado de conservación
13 - B	De Albudeite a la carretera de Murcia a Puebla.	1,6 Km.	Bituminoso	Aceptable
11 - B	De Campos a la carretera de Murcia a Puebla.	4,2 »	»	»
3 - C	De Venta Alegre a Canfuli.	2,344 »	»	Bueno

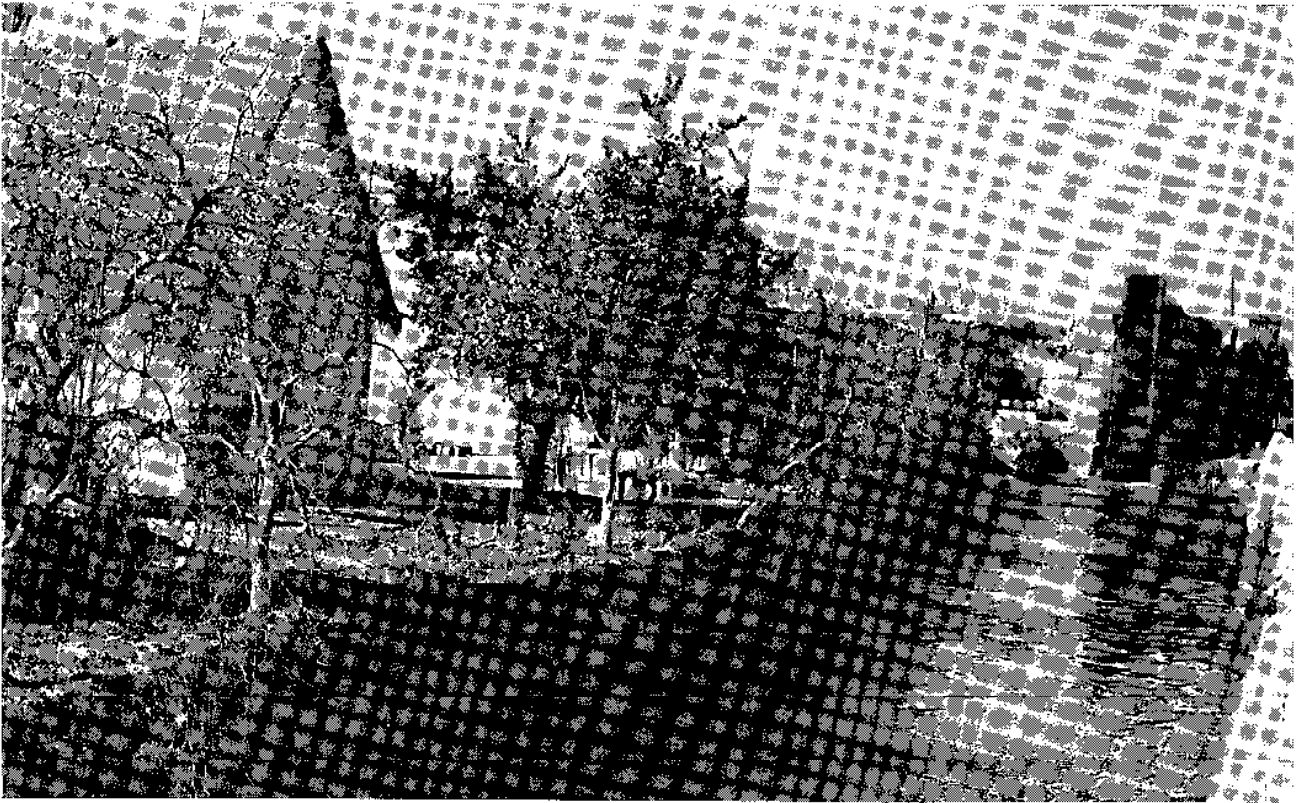

# ALCANTARILLA

PARTIDO JUDICIAL DE MURCIA

Km. Red Provincial: 3,6

Núm. de identificación	DENOMINACION	Kilómetros en el término	Tipo de firma	Estado de conservación
1 - C	De Alcantarilla a la carretera de Cieza a Mazarrón por Barqueros.	2 Km.	Bituminoso	Buena
4 - E	De la carretera de Nonduermas a La Paloma a la de Murcia a Granada por Voz Negra y Turbedal.	1,1 »	»	Regular
5 - B	Que partiendo del Km. 5 del o.v. De Murcia a La Nora, enlace con la carretera de Murcia a Granada en su Km. 7.	0,5 »	»	



# ALEDO

PARTIDO JUDICIAL DE TOTANA

Km. Red Provincial: 9,500

Núm de identificación	DENOMINACION	Kilómetros en el término	Tipo de firme	Estado de conservación
21 - C	De la carretera de Totana a Bullas por Aledo, a enfazar con la carretera de Caravaca a Aguilas.	9,500 Km.	Asfáltico	Regular



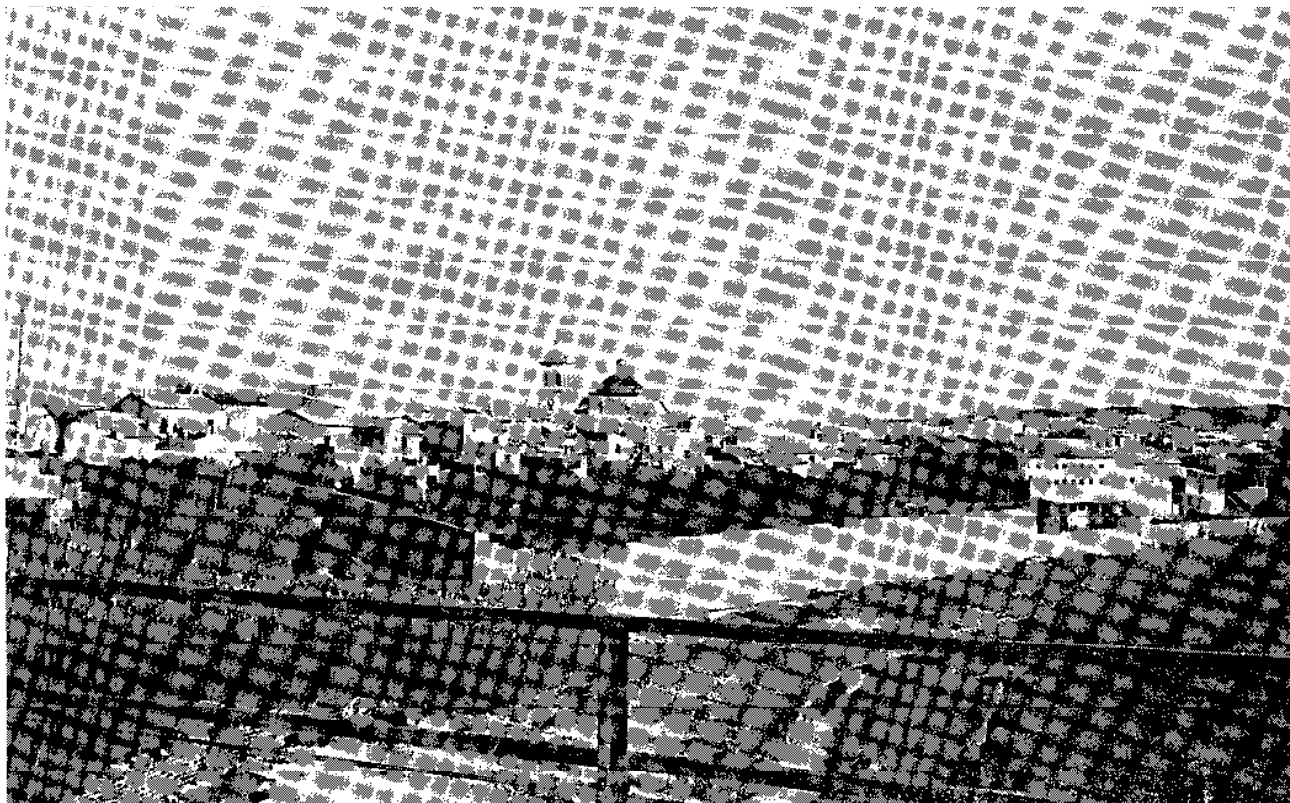

# ALGUAZAS

PARTIDO JUDICIAL DE MULA

Km. Red Provincial:

Núm. de identificación	DENOMINACION	Kilómetros en el término	Tipo de firme	Estado de conservación

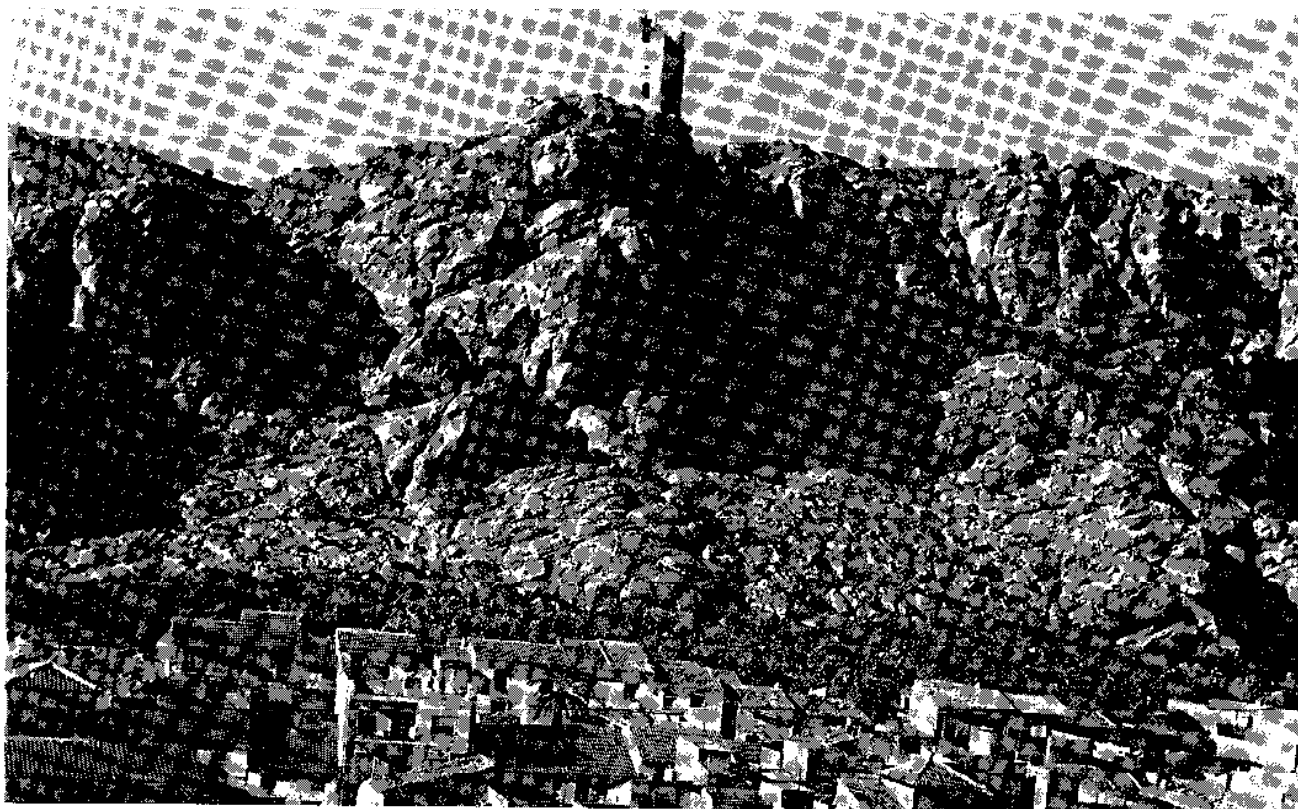

# ALHAMA

PARTIDO JUDICIAL DE TOTANA

Km. Red Provincial: 11,9

Núm. de identificación	DENOMINACION	Kilómetros en el término	Tipo de firme	Estado de conservación
10 - E	De Alhama a la carretera de El Palmar a Mazarrón.	6,2 Km.	Bituminoso	Bueno
24 - E	Del Km. 33 de la carretera de Cartagena a la de Cieza a Mazarrón por Los Muñoces y Casa del Aljibe.	5,7 »	»	Regular



# ARCHENA

PARTIDO JUDICIAL DE MULA

Km. Red Provincial: 11,9

Núm. de Identificación	DENOMINACION	Kilómetros en el término	Tipo de firma	Estado de conservación
8 - B	De Archena a Lorquí por La Algaida.	5,2 Km.	Bituminoso	Regular
10 - B	De Ulea a la carretera de Baños de Archena a su estación de ferrocarril.	2 »	»	Bueno
23 - B	Que partiendo de la carretera de Alcartarilla a Puebla D. Fadri que, en El Entredicho, termine en el caserío llamado Cañada de la Cruz.	4,7 »	»	»

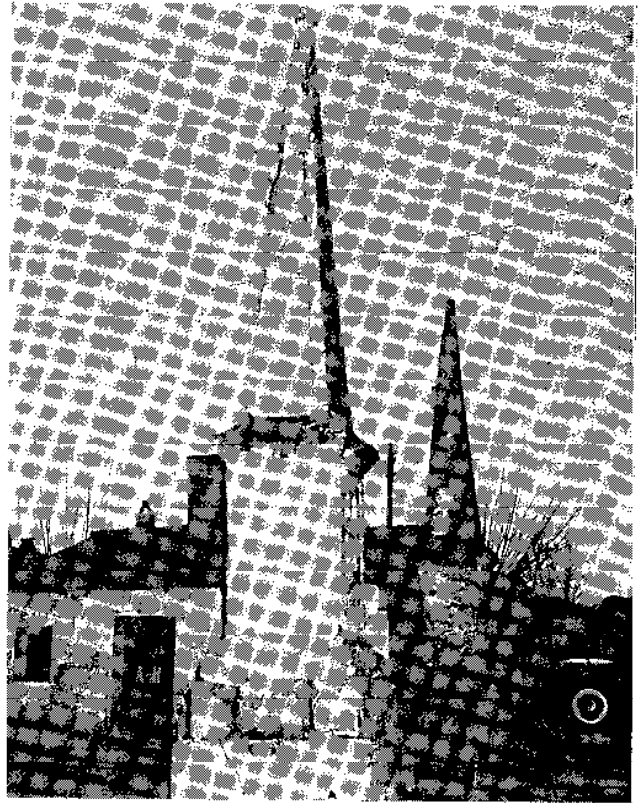
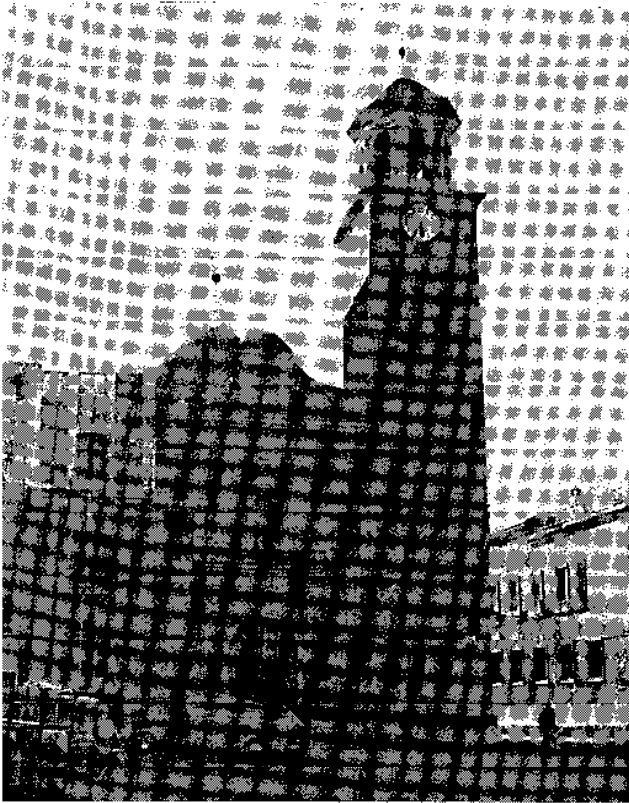

# BENIEL

PARTIDO JUDICIAL DE MURCIA

Km. Red Provincial: 4,3

Núm. de Identificación	DENOMINACION	Kilómetros en el término	Tipo de firme	Estado de conservación
17 - F	De Beniel a Zeneta.	4'3 Km.	Bituminoso	Bueno

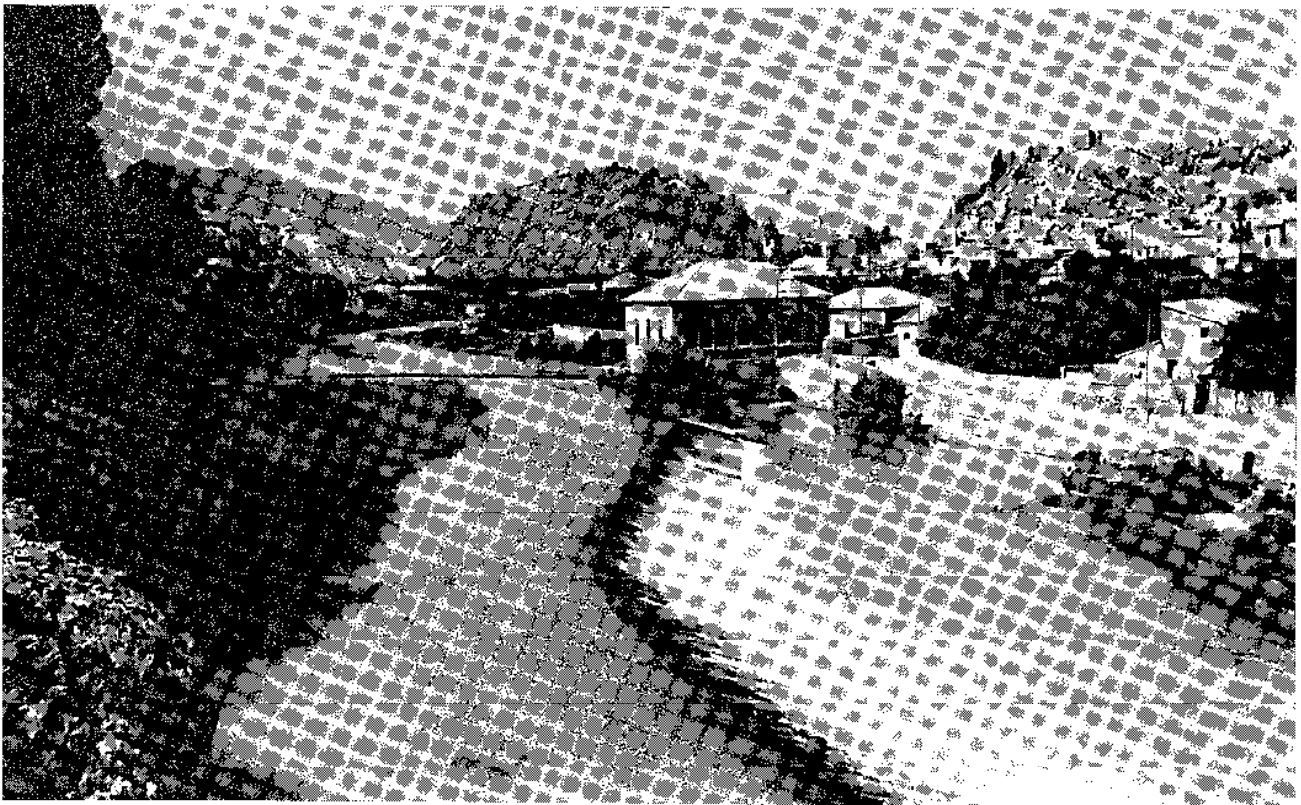

# BLANCA

PARTIDO JUDICIAL DE CIEZA

Km. Red Provincial: 15

Núm. de identificación	DENOMINACION	Kilómetros en el itinerario	Tipo de firme	Estado de conservación
20 - A	Del Bollano al camino local del Puerto de la Losilla a Yecla	12 Km.	Bituminoso	Malo
17 - B	De Blanca a Abarán.	3 »	»	Aceptable

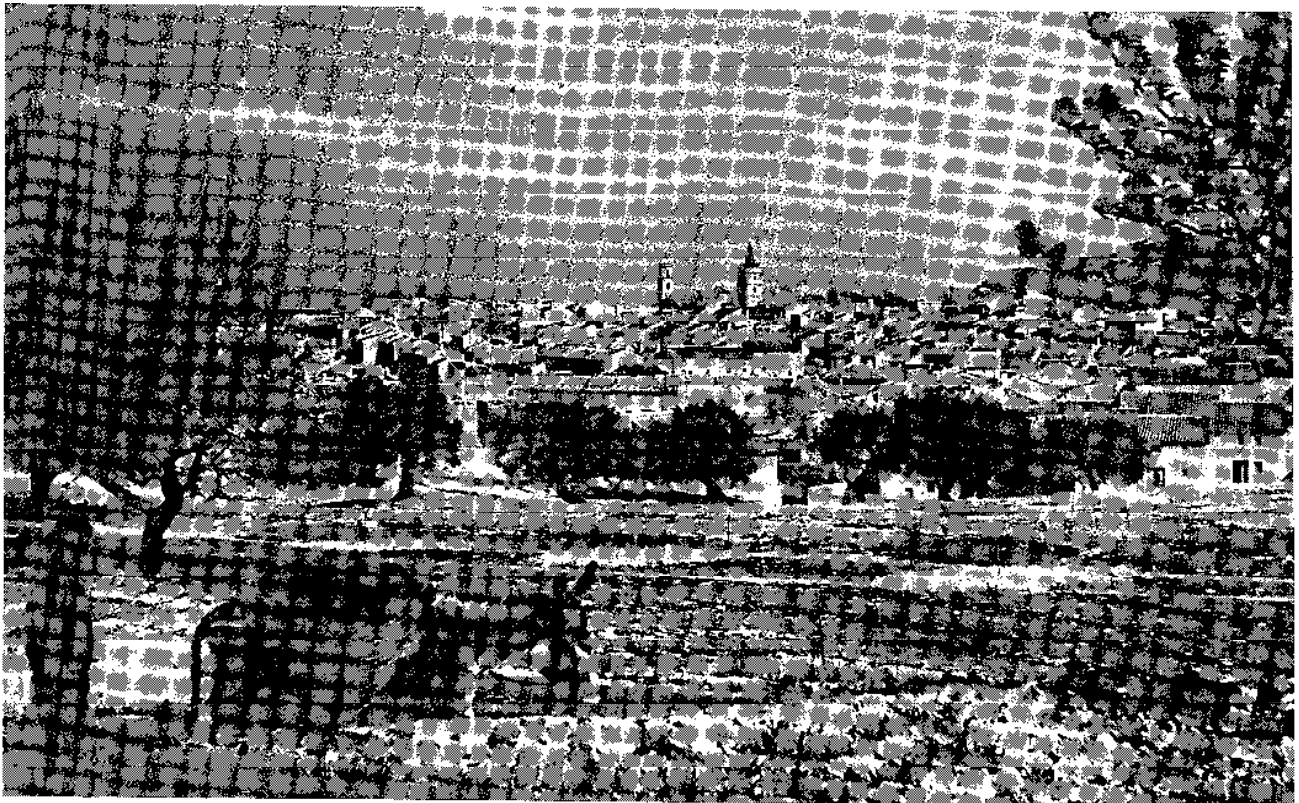

# BULLAS

PARTIDO JUDICIAL DE MULA

Km. Red Provincial: 7,6

Núm de identificación	DENOMINACION	Kilómetros en el término	Tipo de firme	Estado de conservación
18 - B	De Bullas a la Copa.	3,6	Bituminoso	Regular
26 - B	De la Copa de Bullas a los baños de Gilico, con un ramal a los Roilos de Hurtado.	4	"	Aceptable

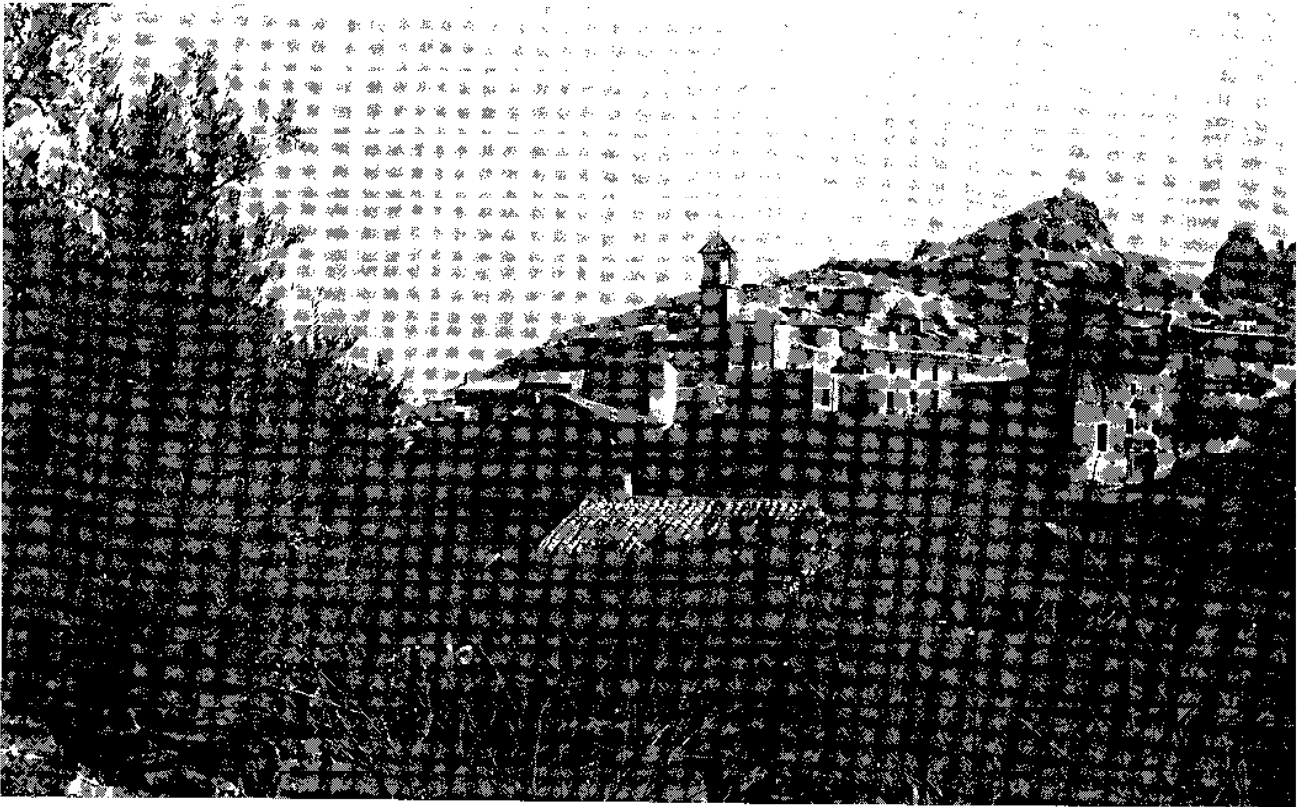

# CALASPARRA

PARTIDO JUDICIAL DE CARAVACA

Km. Red Provincial: 15,5

Núm. de identificación	DENOMINACION	Kilómetros en el término	Tipo de firme	Estado de conservación
19 - B	De Cioza a Calasparra.	9	Bituminoso	Bueno
32 - B	De Valentín a la carretera de Calasparra a Mula con un puente sobre el río Argos.	6,5	Macadam	Regular

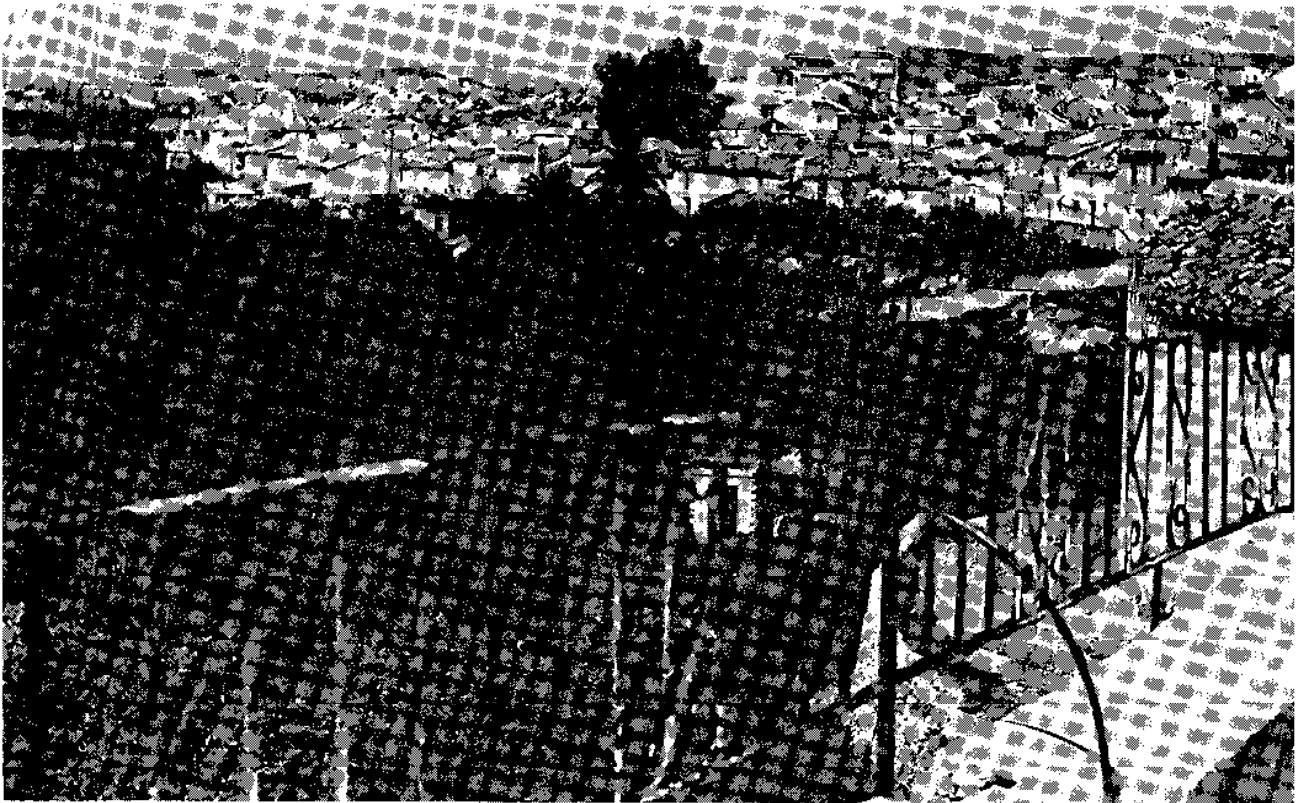

## CAMPOS DEL RIO

PARTIDO JUDICIAL DE MULA

Km. Red Provincial: 2,2

Núm de identificación	DENOMINACION	Kilómetros en el término	Tipo de firme	Estado de conservación
11 - B	De Campos a la carretera de Murcia a Puebla.	2,2 Km.	Bituminoso	Aceptable



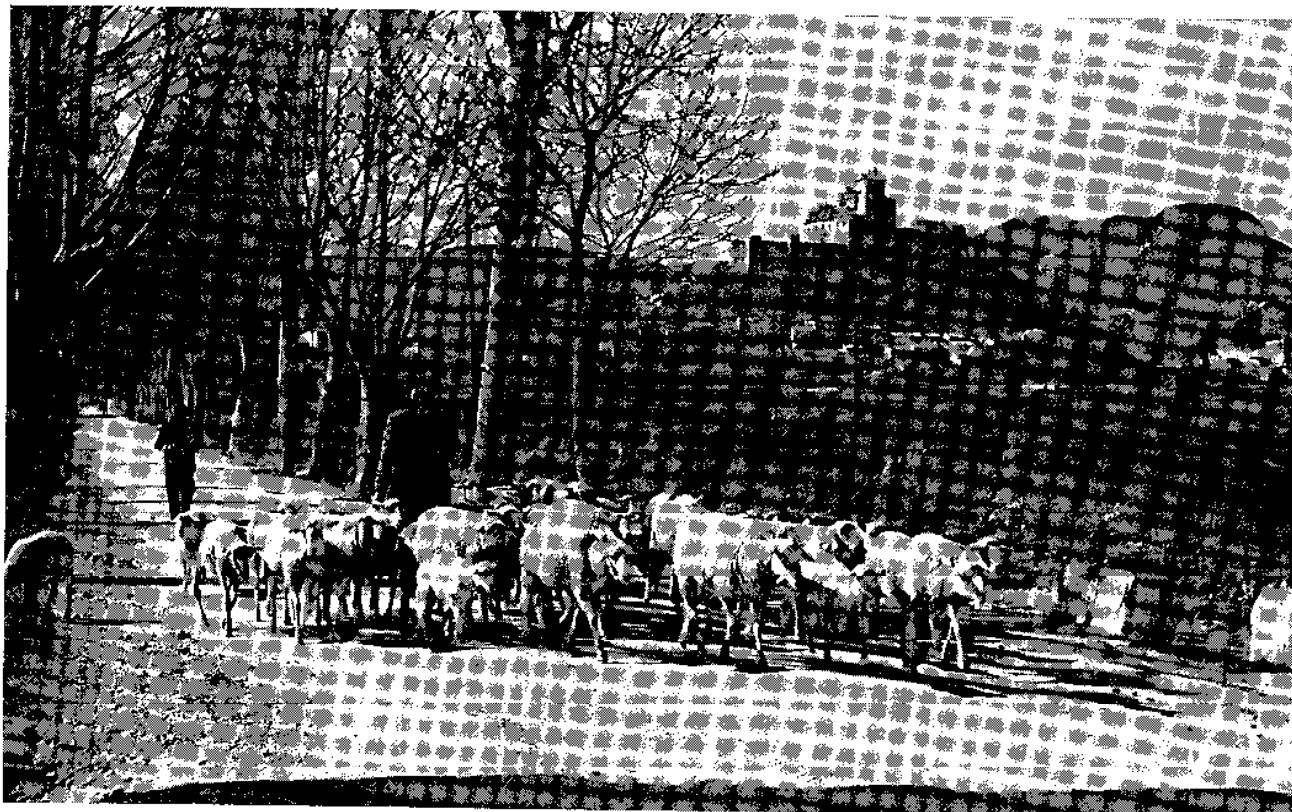

## CARAVACA DE LA CRUZ

PARTIDO JUDICIAL DE CARAVACA

Km. Red Provincial: 35,5

Núm. de identificación	DENOMINACION	Kilómetros en el término	Tipo de firme	Estado de conservación
23 - B	Que partiendo de la carretera de Alcantarilla a Puebla D. Fadrique, en El Entredicho, termine en el caserío llamado Cañada de la Cruz.	2,5 Km.	Birumínoso	Buena
24 - B	Del Hornico a la carretera de Murcia a Puebla D. Fadrique.	1,5 »	»	»
16 - C	De la carretera de Murcia a Puebla, a Sinola	5,2 »	»	»
17 - C	De la carretera de Murcia a Puebla, en Barranda, a la de Caravaca a Aguilas.	7 »	»	Excelente
18 - C	De los Hillos a la carretera de Caravaca a Aguilas	16,5 »	»	Buena
23 - C	De la carretera de Caravaca a Aguilas, al arrabal de la Encarnación.	2,8 »	»	»

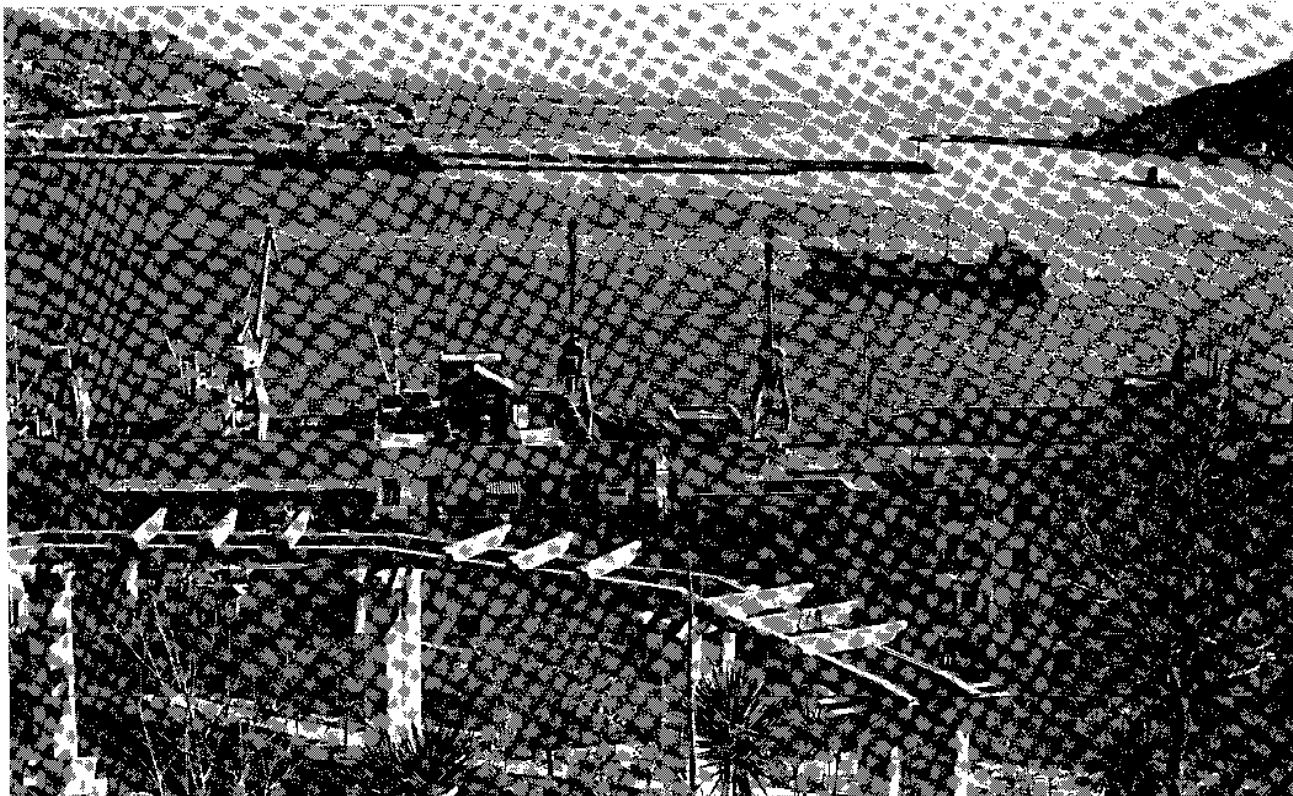

# CARTAGENA

PARTIDO JUDICIAL DE CARTAGENA

Km. Red Provincial: 175,5

Núm. de Identificación	DENOMINACION	Kilómetros en el término	Tipo de firme	Estado de conservación
16 - E	Del Albuñón a La Azohia.	15,2 Km.	Bituminoso	Bueno y regular (tramo cuesta de Cedaceños)
22 - E	Del Hm. 30 de la carretera de Cartagena a Mazarrón al camino antiguo de Rambla de Peña Rubia por Isla Plana.	6 »	»	Bueno
23 - E	De Villaluiza al camino de Cartagena al Puerto de Mazarrón.	4,1 »	Macadam	Malo
21 - E	De Galifa a Portús por Porín y Canteras.	5,9 »	Bituminoso	Bueno
20 - E	De la Ctra. de Cartagena a Mazarrón en los Molinos Marfagones al camino de Canteras a Cartagena.	2,6 »	»	»
18 - E	De Pozo Estrecho a la Ctra. de Cartagena a Mazarrón en los Molinos de Marfagones.	7,4 »	»	»
15 - F	De Pozo Estrecho a la Ctra. de Cartagena a Mazarrón	2,6 »	»	»
51 - F	De Pacheco a Pozo Estrecho	5 »	Macadam	Malo
36 - F	De Pacheco a la Ctra. de Albacete a Cartagena por La Palma.	14,4 »	Bituminoso	Aceptable
46 - F	De Escombreras a Santa Lucía (Cartagena).	1 »	» y Macadam	Malo
35 - F	De San Javier a Cartagena.	25,6 »	Bituminoso	Aceptable
37 - F	De la Ctra. de Albacete a Cartagena en Santa Ana al camino de La Unión, a Roche.	9,2 »	»	Bueno
40 - F	Que partiendo de la Ctra. de La Unión a San Javier en Las Lagunetas, enlace con el c. v. de Pacheco a Cartagena.	10 »	»	»
38 - F	De San Félix a La Torre del Negro.	3,9 »	Macadam	Malo
39 - F	De la Ctra. de Cabo de Palos al Albuñón a Torrediega.	8,7 »	Bituminoso y Macadam	Aceptable y malo
28 - F	De Pozo Alodo a La Puebla.	13,2 »	Macadam	Malo
41 - F	De La Unión a Roche.	2,1 »	Bituminoso	Bueno
43 - F	De la Ctra. de La Unión al Rincón de San Ginés, en Las Esperanzas, a la de Cabo de Palos al Albuñón.	8,2 »	»	Aceptable
42 - F	De la Ctra. de La Unión al Rincón de San Ginés a la de La Unión a San Javier.	3 »	» y Macadam	Aceptable y malo
45 - F	Del Collado de las Cenizas a Los Blancos.	6,9 »	» y Macadam	»
34 - F	De La Ribera a la Ctra. de Cabo de Palos al Albuñón.	19 »	Bituminoso	Bueno
17 - E	De la Ctra. de Cartagena a Mazarrón, en Tullante, a la de Cieza a Mazarrón, en la Venta del Peretón.	1,5 »	»	Aceptable

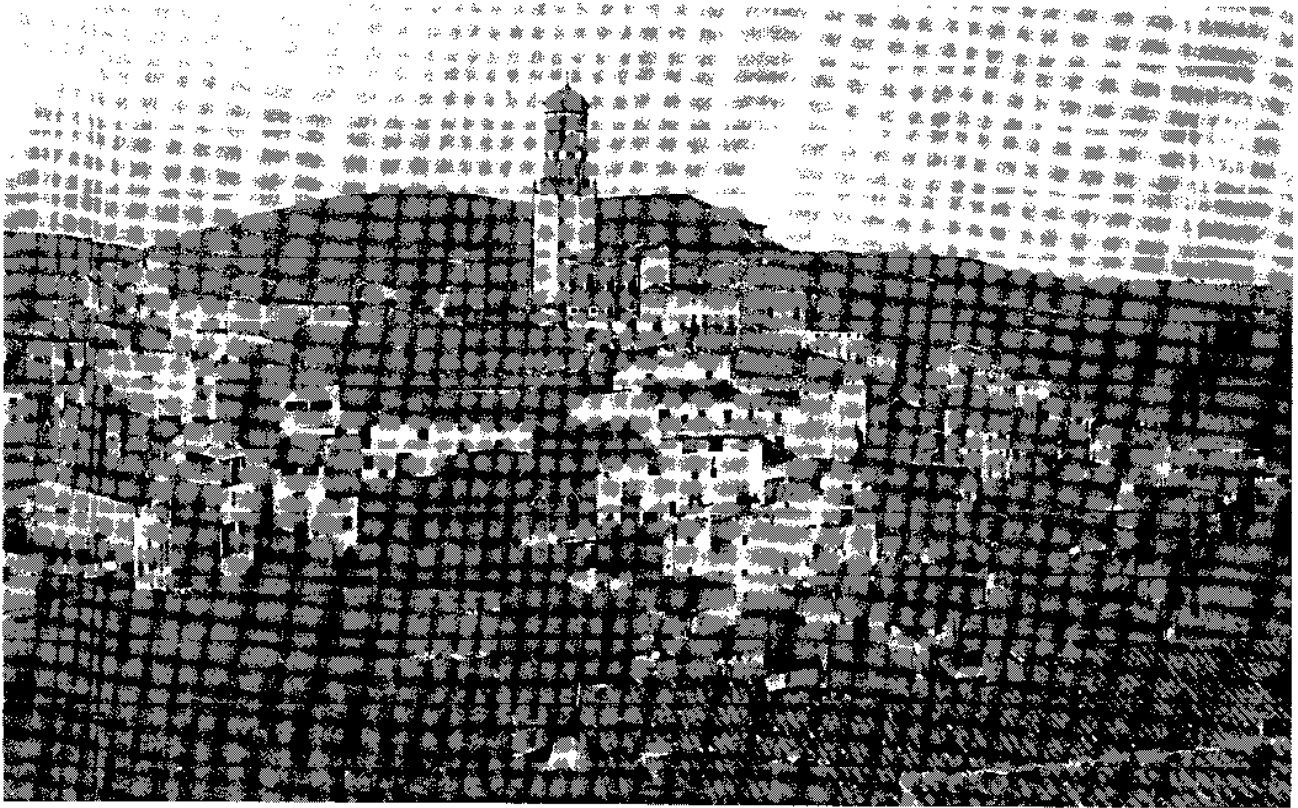

# CEHEGIN

PARTIDO JUDICIAL DE CARAVACA

Km. Red Provincial: 27,5

Núm. de identificación	DENOMINACION	Kilómetros en el término	Tipo de firme	Estado de conservación
16 - B	De Cehegín a Algozaros.	9,7 Km.	Bituminoso y Macadam	Bueno y regular
20 - B	De Cehegín por Valentín.	14 »	Bituminoso	Aceptable
21 - B	De Cehegín a la carretera de Caravaca a la estación de Calasparra.	3,8 »	»	»



# CEUTI

PARTIDO JUDICIAL DE MULA

Km. Red Provincial: 4

Nim de identificación	DENOMINACION	Kilómetros en el término	Tipo de firme	Estado de conservación
9 - B	De Ceuti a Lorquí.	1,7	Bituminoso	Regular
12 - B	De Ceuti a la carretera de Archena a Mula.	2,3	*	Aceptable y bueno

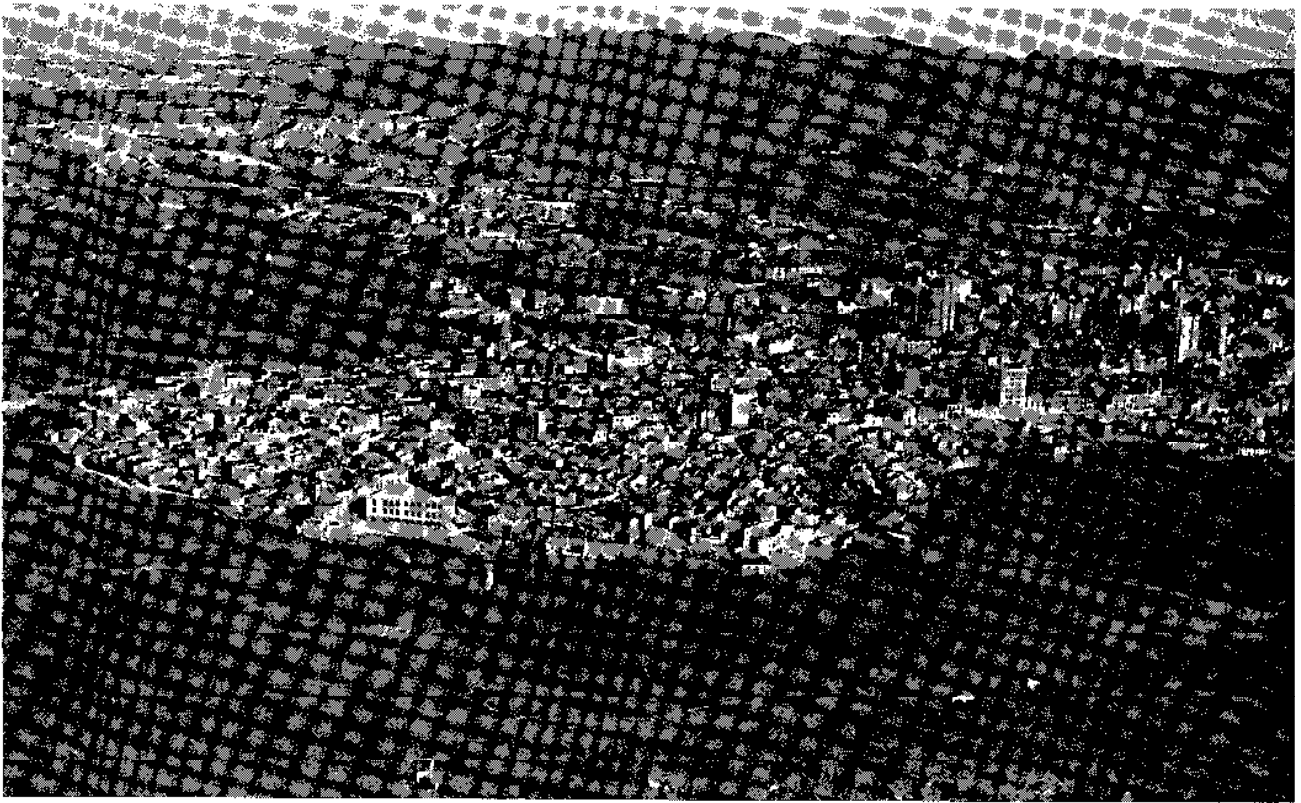

# CIEZA

PARTIDO JUDICIAL DE CIEZA

Km. Red Provincial: 15,3

Núm de identificación	DENOMINACION	Kilómetros en el término	Tipo de firme	Estado de conservación
19 - B	De Cieza a Calasparra.	11,1	Bituminoso	Regular
25 - B	Del Km. 5 del c. v. de Cieza a Calasparra a los poblados de la Parra y el Horno (sección de la Parra).	4,2	»	»

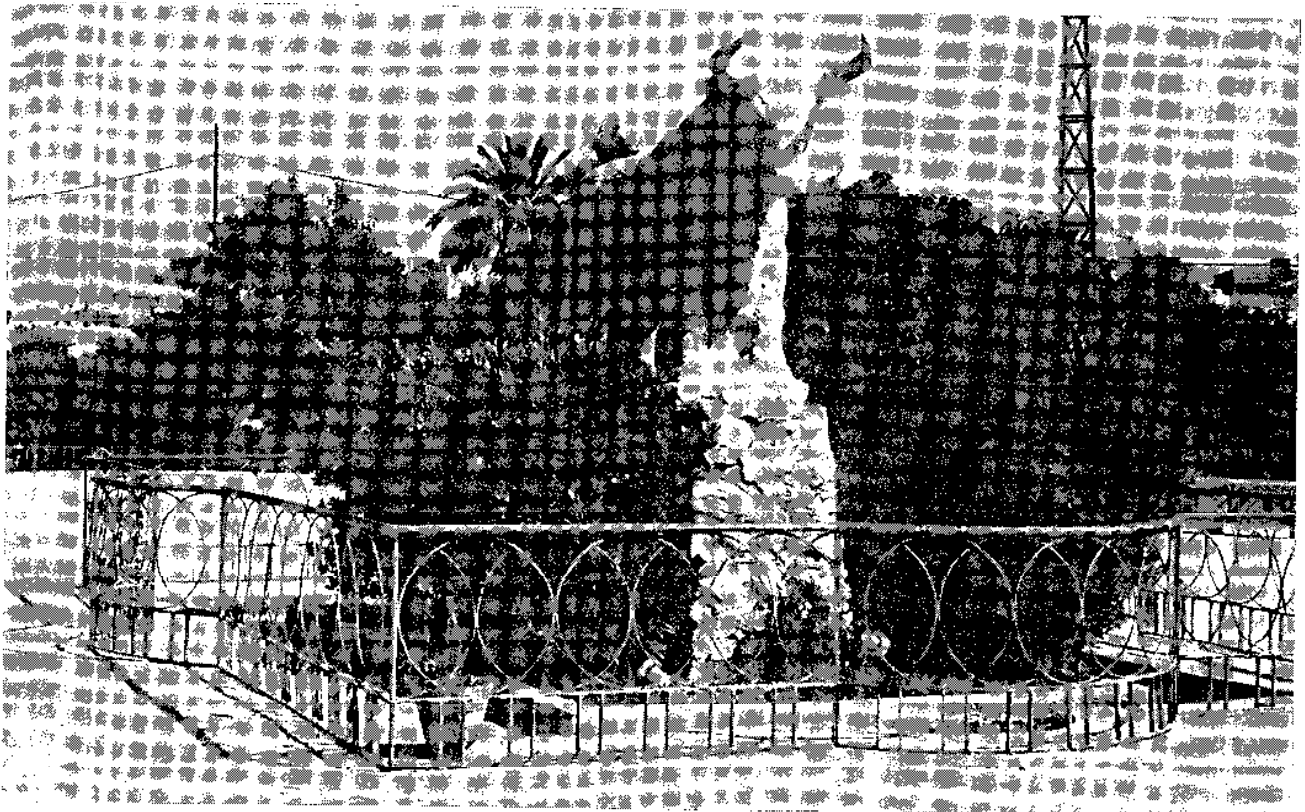

# FORTUNA

PARTIDO JUDICIAL DE CIEZA

Km. Red Provincial: 24,7

Núm. de identificación	DENOMINACION	Kilómetros en el término	Tipo de firme	Estado de conservación
17 - A	De Fortuna a Jumilla.	13,9 Km.	Bituminoso	Regular
5 - A	De Fortuna a Molina.	3 »	»	»
7 - A	De Fortuna a Abanilla.	4,2 »	»	Malo
21 - A	Que partiendo de los baños de Fortuna termine en el de Abanilla, por el Cantón y Cañada de la Leña, pasando por Malhoa, Ricabacica, Salado y Partidor.	1,1 »	No está en conservación; está en construcción paralizada.	
25 - A	De la Garapacha por Capros en la Otra. de la Estación de Archena a Pinoso, 1.ª Sección.	2,6 »	Bituminoso	Bueno



## FUENTE-ALAMO

PARTIDO JUDICIAL DE CARTAGENA

Km. Red Provincial: 66,8

Núm. de identificación	DENOMINACION	Kilómetros en el término	Tipo de firme	Estado de conservación
15 - E	De la Útra de Cartagena a Mazarrón a Fuente Alamo, pasando por Las Palas.	10,6	Bituminoso	Regular
17 - E	De la carretera de Cartagena a Mazarrón en Tallante a la de Cieza a Mazarrón, en la Venta del Paretón	12	"	Regular y bueno
11 - E	Del Escobar a la carretera de El Palmar a Mazarrón.	7,4	"	Buena
6 - E	De Corvera a Cuevas de Reyilo.	12	"	"
8 - E	De la Murta al Escobar.	3	Micadam	Malo
12 - E	De Balsicas a Fte. Alamo (tramo comprendido entre la carretera de Madrid a Cartagena y Fte. Alamo)	10,4	Bituminoso	Regular
13 - E	De Bolsapintada al Estrecho de Fte. Alamo.	2,6	"	Buena
9 - E	Del Alujón a la Útra del Puerto de la Cedena a Fte. Alamo.	4	"	Aceptable
14 - E	De Pachoco a la Útra de Fte. Alamo a Cartagena (tramo incluido en la zona E).	5	"	Buena



# JUMILLA

PARTIDO JUDICIAL DE YECLA

Km. Red Provincial: 69,2

Núm. de identificación	DENOMINACION	Kilómetros en el término	Tipo de firme	Estado de conservación
11 - A	De la Ctra. de Puerto de la Losilla a Yecla al Cuadrado, en la de Yecla a la de Ocaña a Alicante.	20 Km.	Macadam y Bituminoso	Malo y bueno
12 - A	De la carretera de Jumilla a Ontur en el Portichuelo a la de Jumilla a Agramón a Tobarra, por Albatena.	11,6 »	Bituminoso y Macadam	Buena Mala
10 - A	Del Km. 35 de la carretera de Archena al Pinoso a la de Puerto de la Losilla a Yecla al Cuadrado, en la de Yecla a la de Ocaña a Alicante.	10 »	» »	Buena
15 - A	Del Puerto de la Losilla a Yecla, en la Noria de Amat, enlace con la Ctra. de Yecla al Pinoso, con la Hoya, El Garcho y Cuesta de las Pesas.	15 »	» »	»
14 - A	Del Km. 41,750 de la Ctra. de Archena al Pinoso a la de Puerto de la Losilla, por La Zarza, pasando por Casa Gárquez, Del Corno y Carriada del Trigo.	12,6 »	Bituminoso	Regular



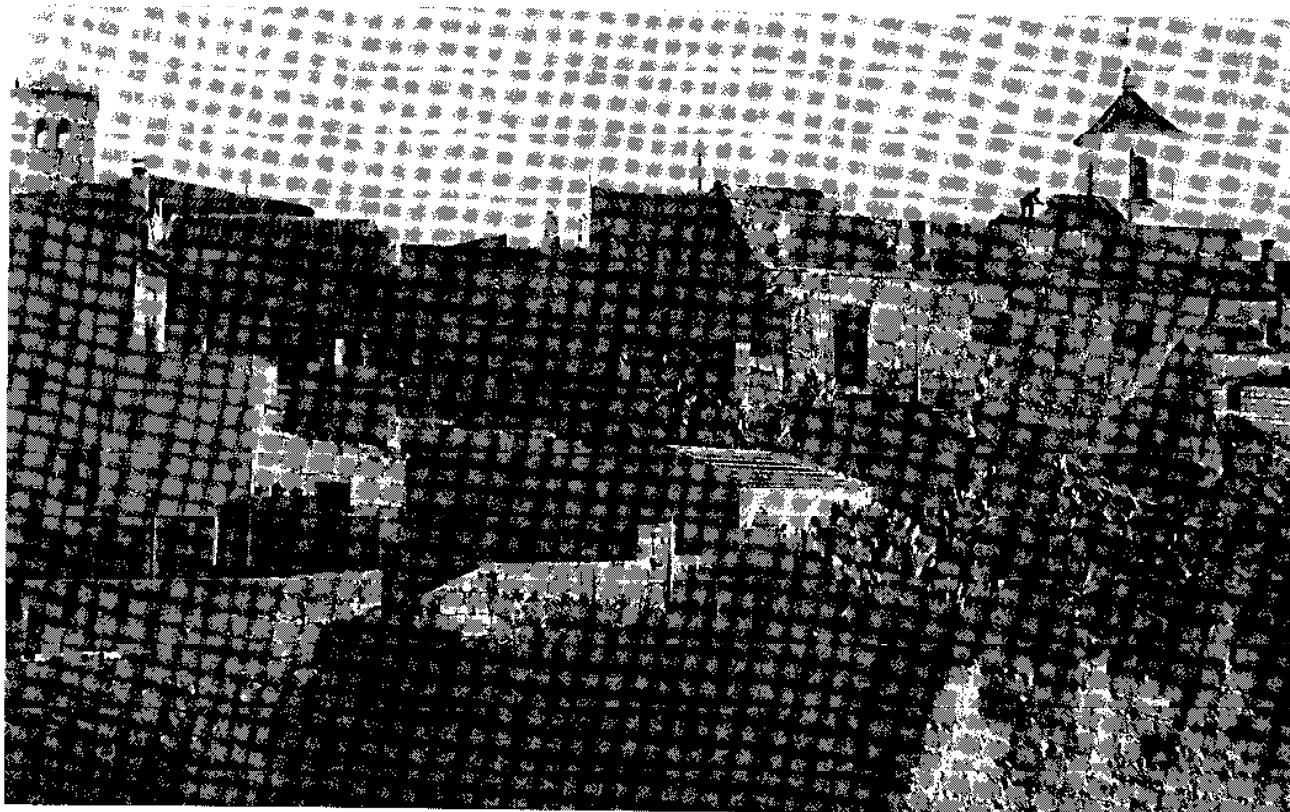

# LIBRILLA

PARTIDO JUDICIAL DE TOTANA

Km. Red Provincial: 4,546

Núm. de identificación	DENOMINACION	Kilómetros en el término	Tipo de firme	Estado de conservación
2 - C	Del Km. 23 de la carretera de Murcia a Puebla a Librilla.	4,546 Km.	Asfáltico	De bueno a regular

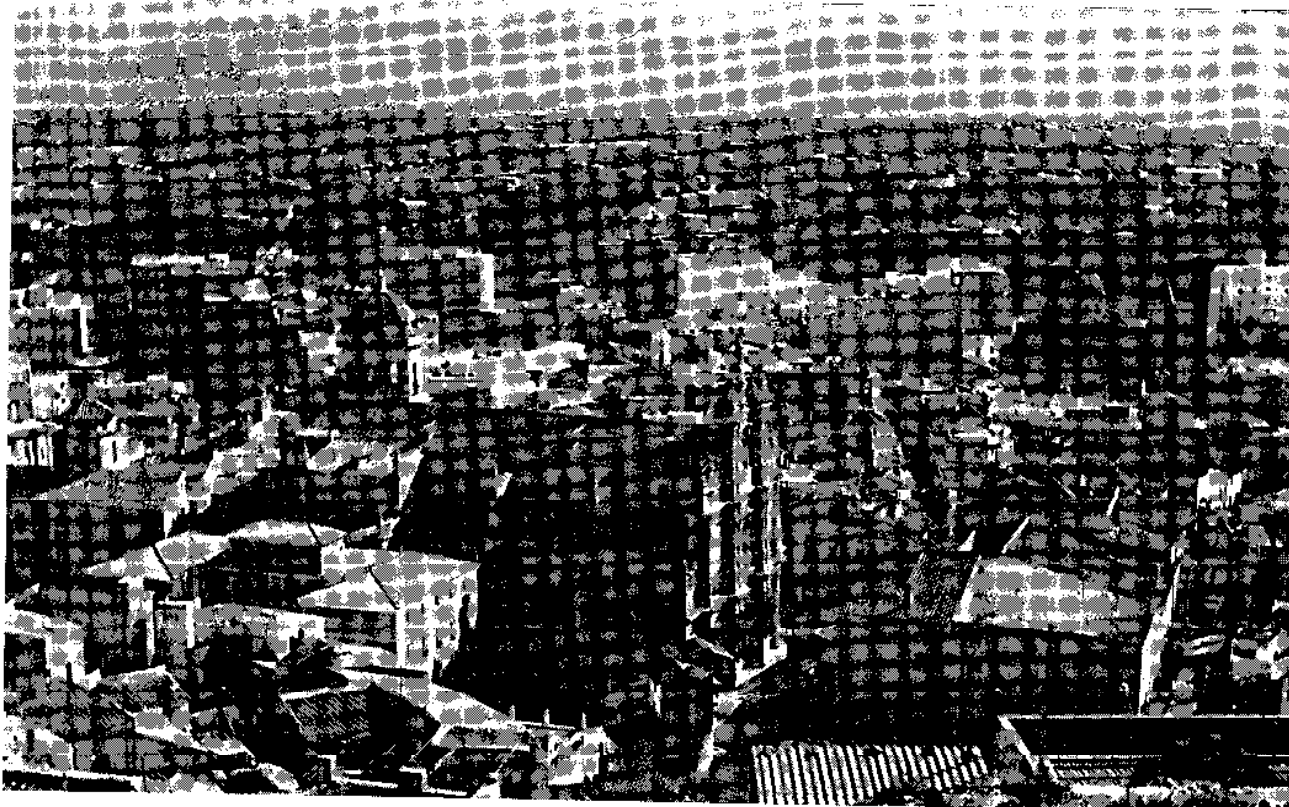

# LORCA

PARTIDO JUDICIAL DE LORCA

Km. Red Provincial: 188,953

Núm. de identificación	DENOMINACION	Kilómetros en el término	Tipo de firme	Estado de conservación
9 - C	De la Ctra. de Aguilas a la Zarzadilla de Totana.	19,690	Asfáltico	Excelente
10 - C	De Torrealmilla al de Zarzadilla de Totana.	0,629	"	Bueno
21 - C	De la Ctra. de Totana a Bullas por Aledo, a enlazar con la carretera de Caravaca a Aguilas.	3,139	"	Regular
11 - C	De las Terreras a la Ctra. de Caravaca a Aguilas.	2,021	"	"
12 - C	De Coy por Avilés a la Ctra. de Caravaca a Aguilas	12,300	"	Bueno
13 - C	De Doña Inés al c. v. 12-C.	1,100	"	Deficiente
14 - C	De Zarzadilla de Ramos a la Ctra. de Caravaca a Aguilas.	11,500	"	"
15 - C	De Lorca al Pantano de Puentes.	16,273	Ordinario	Deficiente
22 - C	De la Ctra. de Lorca a la de Cochegín a La Pasa en el caserío de Fuchasanta a Vélez Rubio	12,799	Asfáltico	Regular, bueno excel.
1 - D	De Hinojar a la Ctra. de Murcia a Granada.	6,328	"	Buena y excelente
2 - D	Del Km. 59 de la Ctra. de Murcia a Granada al Hinojar.	5,013	Ordinario	Deficiente
7 - D	De Los Valencianos a la Ctra. de Caravaca a Aguilas.	13,330	Ordinario	Deficiente
8 - D	De Los Valencianos a Campo López.	14,744	Asfáltico	Regular
9 - D	De Campo López a la Ctra. de Aguilas a Mazarrón	5,834	"	Buena - Excelente
10 - D	De la Almonara a la Ctra. de Caravaca a Aguilas.	9,634	Ordinario	Deficiente
11 - D	Del Km. 65 de la Ctra. de Murcia a Granada al camino de la Almonara	7,369	Asfáltico	Muy deficiente
12 - D	De Altobordo a la Ctra. de Caravaca a Aguilas.	9,068	Ordinario asfáltico	Excelente
19 - D	De Puerto Lumbreras al Km. 96 de la Ctra. de Caravaca a Aguilas.	9,402	"	"
17 - D	De Puerto Lumbreras a la Estación de Almodriscos.	4,734	Asfáltico	Regular
23 - D	De Lorca por el puente del Ramblal Tiata al camino de Los Valencianos a Campo López.	4,734	"	"
20 - D	Del Km. 12 del c.v. n.º 14-D «De Aguilas a la Cuesta de Gos al pueblo de Hamoneta».	3,400	"	Deficiente
24 - D	De la Venta de Felipe a Pozo la Higuera, con un ramal a Los Arejos	10,646	Ordinario	Muy deficiente
4 - D	De Lorca a Mazarrón por Morata.	4,000	Ordinario	Deficiente
		6,000	Asfáltico	Excelente

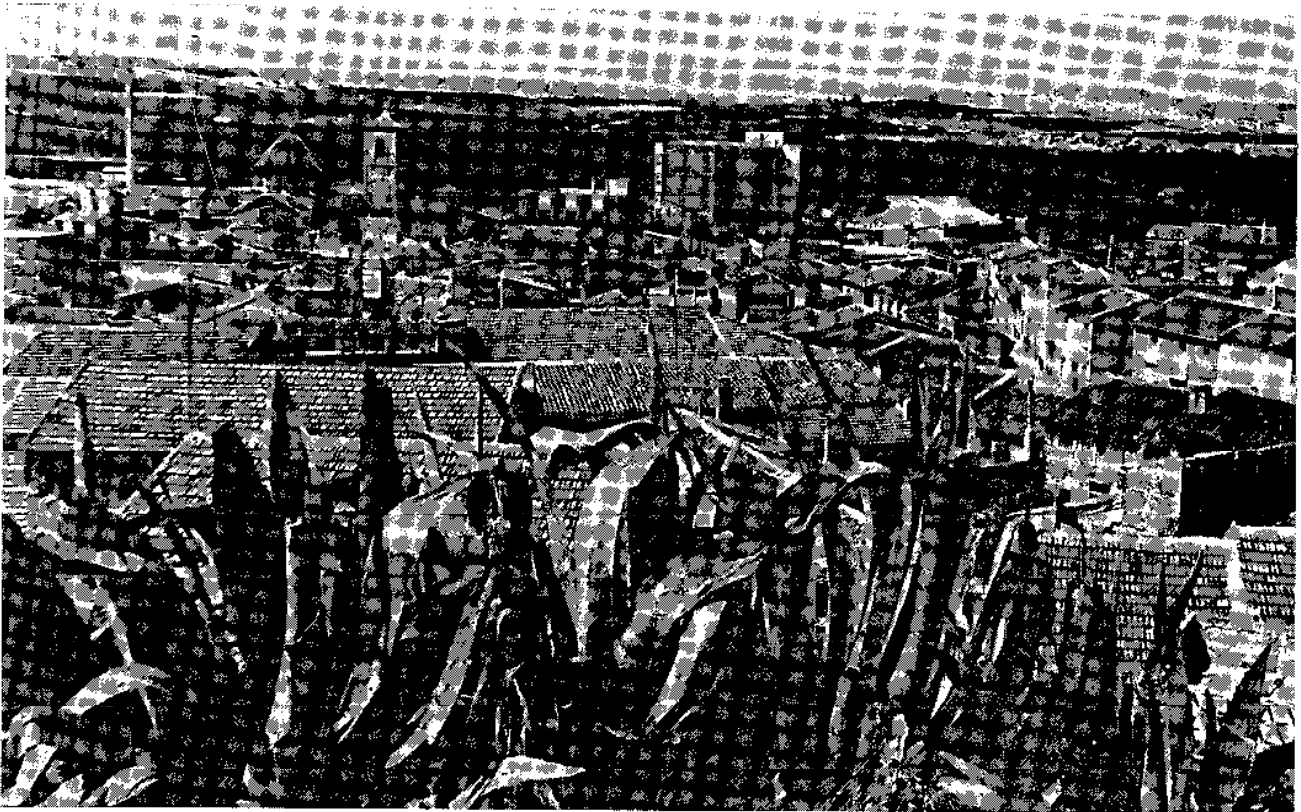

# LORQUÍ

PARTIDO JUDICIAL DE MULA

Km. Red Provincial: 9,3

Núm. de identificación	DENOMINACION	Kilómetros en el término	Tipo de firme	Estado de conservación
6 - B	De Lorquí a la carretera de Albacete a Cartagena.	2,7 Km.	Aglo. en frío	Aceptable
7 - B	De Lorquí a su estación de f. c.	1,4 »	Bituminoso	Mala
8 - B	De Archena a Lorquí por La Algaída.	5,2 »	»	Regular

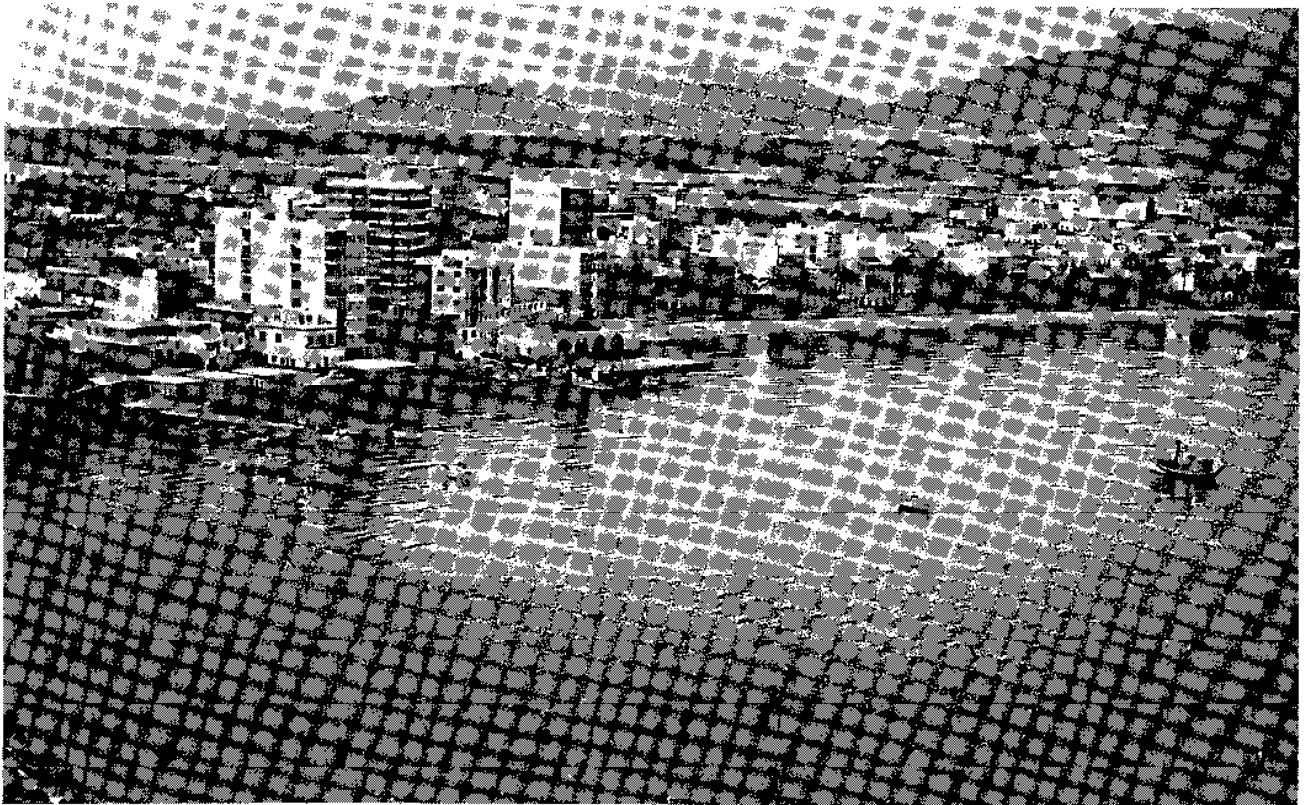

# MAZARRÓN

PARTIDO JUDICIAL DE TOTANA

Km. Red Provincial: 42,7

Núm. de identificación	DENOMINACION	Kilómetros en el término	Tipo de firme	Estado de conservación
22 - E	Del Hm. 30 de la carretera de Cartagena a Mazarrón, al camino antiguo de Rambla de Peña Rubia por Isía Plana.	2 Km.	Bituminoso	Aceptable
2 - D	Del Barranco por la Atalaya a la carretera de Cieza a Mazarrón.	8,6 »	»	Bueno
4 - D	De Lorca a Mazarrón por Morata	10 »	»	Excelente a bueno
5 - D	De la carretera de Mazarrón a Aguas a Pastrana.	3,5 »	»	Bueno
3 - D	De Bolnuevo al Puerto de Mazarrón.	4,4 »	»	»
11 - E	Del Escobar a la carretera de El Palmer a Mazarrón.	2 »	»	»
17 - E	De la carretera de Cartagena a Mazarrón en Talente a la de Cieza a Mazarrón, en la venta del Paretón.	2,2 »	»	Requiere
19 - P	Del Km. 10 de la carretera de Cieza a Mazarrón, a La Pinilla.	10 »	»	Bueno



# MOLINA DE SEGURA

PARTIDO JUDICIAL DE MULA

Km. Red Provincial: 16,3

Núm de identificación	DENOMINACION	Kilómetros en el término	Tipo de firme	Estado de conservación
5 - A	De Fortuna a Molina.	13 Km.	Bituminoso	Regular
6 - B	De Lorquí a la Otra. de Albacete a Cartagena.  De Hurona, por la Casa de los Frailes, a la carretera de la estación de Archena al Pinoso.	1,4 »	Aglo. en frío	Aceptable
20 - A	Del Rollano del camino local del Puerto de la Losilla a Vecils.	1,9 »	Bituminoso	Mal



# MORATALLA

PARTIDO JUDICIAL DE CARAVACA

Km. Red Provincial: 29,5

Núm de identificación	DENOMINACION	Kilómetros en el término	Tipo de firme	Estado de conservación
23 - B	Que partiendo de la carretera de Alicantarilla a Puebla D. Fadrique, en El Entredicho, termine en el caserío llamado Cañada de la Cruz	9,5	Bituminoso	Bueno
24 - B	Del Hornico a la carretera de Murcia a Puebla D. Fadrique.	1,5	«	»
22 - B	De la carretera de Paradores a Minas. carretera provincial	16,5	«	»



# M U L A

PARTIDO JUDICIAL DE MULA

Km. Red Provincial: 102,337

Núm. de identificación	DENOMINACION	Kilómetros en el término	Tipo de firme	Estado de conservación
5 - C	De Lorca a Pliego.	21,584	Bituminoso	Buena
6 - C	De la Ctra. de Murcia a Puebla, a la do Totana a Bullas	18,3	" y Macadam	
26 - B	De la Copa de Bullas a los Baños de Gilico, con un ramal a los Rollos de Hurtado.	10,2	Bituminoso	"
27 - B	Del Km. 32 de la Ctra. de Murcia a Puebla al Km. 24 de la carretera de Cieza a Mazarrón.	1,5	"	Malos
1 - C	De Alicanterilla a la carretera de Cieza a Mazarrón por Barqueros.	9,568	"	Buena
2 - C	Del Km. 23 de la Ctra. de Murcia a Puebla a Librilla	22,000	"	Excelente a buena
3 - C	De Venta Alegre a Canful.	4,500	"	Buena
4 - C	Del Rollo de Pliego al de Alicanterilla a la Ctra. de Cieza a Mazarrón.	9,345	Macadam Bituminoso	Muy deficiente Excelente
20 - C	Del Km. 4 del c. v. «Del Km. 23 de la Ctra. de Murcia a Puebla, a Librilla», en el Charco del Romero al Km. 27 de la carretera de Murcia a Puebla, por el Curtis.	5,340	Bituminoso	Buena

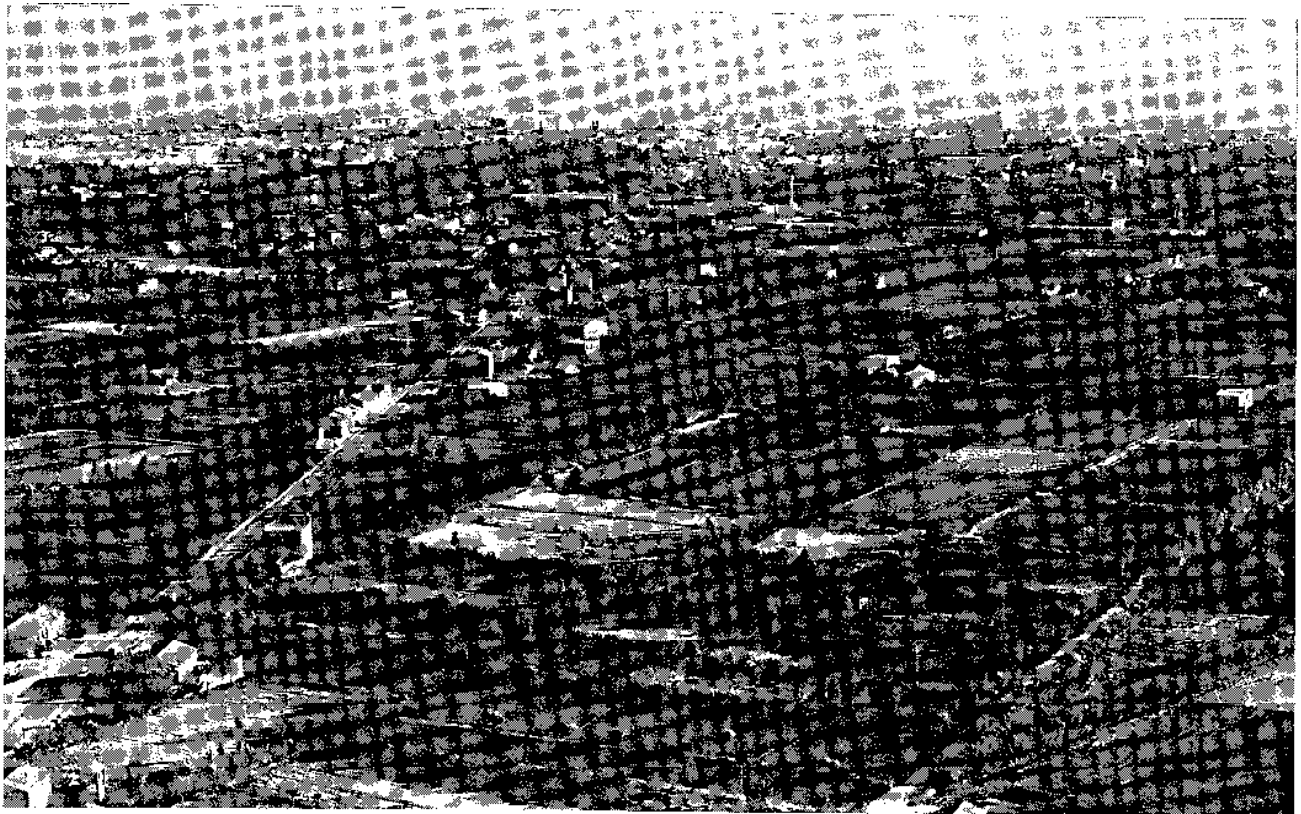

# MURCIA

PARTIDO JUDICIAL DE MURCIA

Km. Red Provincial: 231,752

Núm. de identificación	DENOMINACION	Kilómetros en el término	tipo de línea	Estado de conservación
1 - A	De Murcia al de Espinardo a la Ctra. del Alto de las Atalayas.	4,9	Bituminoso	Bueno
2 - A	Del Camino de Churra al de Zeraicho, por Zerandona.	1,8	"	Aceptable
3 - A	De Zeraicho a la carretera del Alto de las Atalayas.	3,2	"	Bueno
4 - A	De Espinardo a la carretera del Alto de las Atalayas.	7,5	"	Malo
1 - B	De Murcia a La Nora.	5,4	"	Aceptable
2 - B	De la carretera de Murcia a Granada al Rincón de Soca.	0,9	"	"
3 - B	De Espinardo a la Fábrica de la Pólvora.	5,3	"	Regular
4 - B	De Nonduermas a la Fabrica de la Pólvora.	3	"	"
5 - B	Ctra. partiendo del Km. 5 del c. v. «De Murcia a La Nora, entace con la carretera de Murcia a Granada en su Km. 7».	0,5	"	"
1 - C	De Alcantarilla a la Ctra. de Cioza a Mazarrón por Barquerus.	12,352	"	Bueno
19 - C	Del Km. 16 de la Ctra. de Murcia a Granada por el Km. 10 del c. v. 1-C, a la carretera de Murcia a Puebla	5,6	Macadam	"
1 - B	De la carretera de Murcia a Granada, cruzando la de Nonduermas a la Paloma, por San Ginés y Puente de Tablas a la Ermita Nueva	6,6	Bituminoso	Regular
2 - B	Del Km. 1 de la carretera de Nonduermas a la Paloma a entazar con la carretera de Murcia a Granada en el Molino de Funes	1,4	"	Aceptable
3 - B	De la Era Alta a Alcantarilla.	3,4	"	Regular



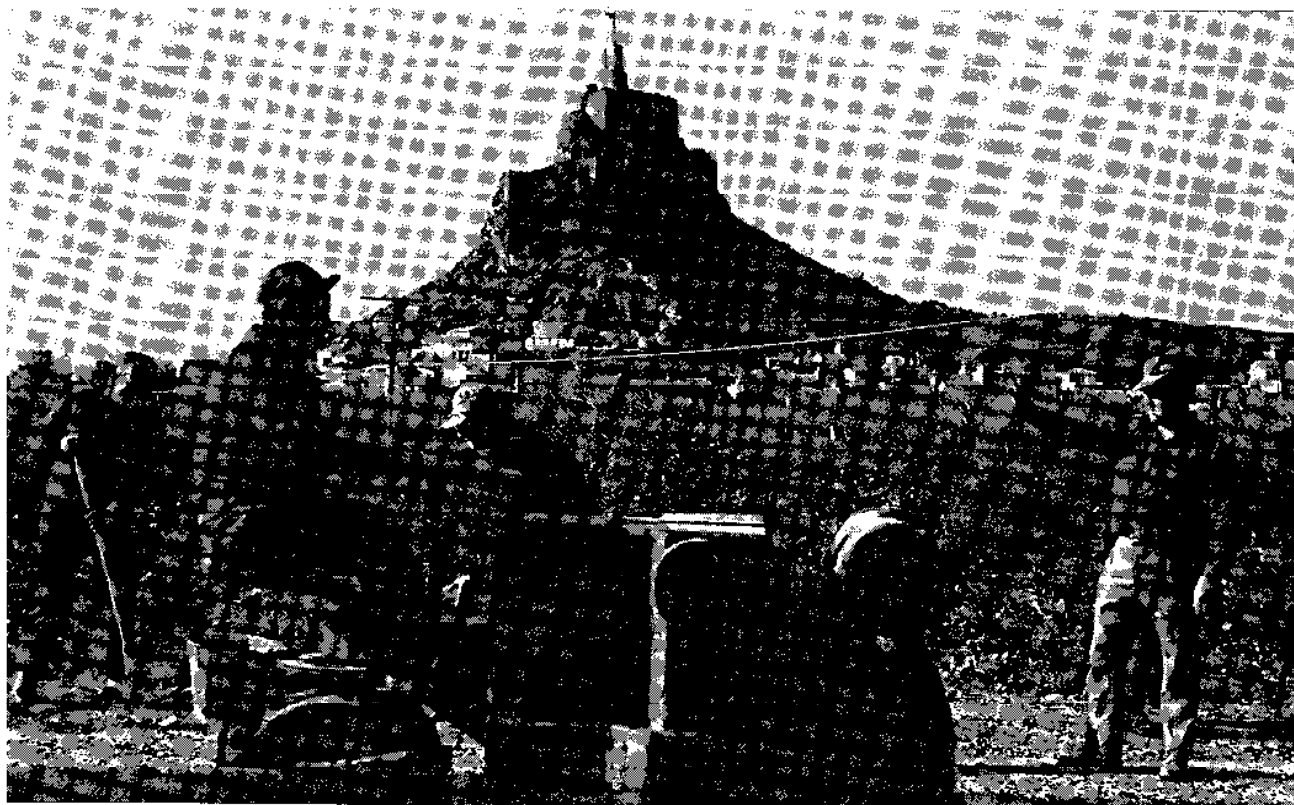

# MURCIA

PARTIDO JUDICIAL DE MURCIA

Km. Red Provincial: 231,752

Núm. de identificación	DENOMINACION	Kilómetros en el término	Tipo de firme	Estado de conservación
4 - E	De la carretera de Nonduermas a La Paloma a la de Murcia a Granada por Voz Negra y Turbedal.	5,5	Bituminoso	Regular
5 - E	De la Murta a Corvera.	4,7	»	Buena
6 - E	De Corvera a Cuevas del Reylio.	5	»	»
7 - E	De Corvera a Los Martínez del Puerto.	6,7	»	»
8 - E	De la Murta al Escobar.	4,7	»	Mala
9 - E	Del Albuñón a la carretera de Puerto de la Cadena a Fuente Alamo.	11,5	»	Aceptable
25 - E	Del Km. 1 del c. v. «De Corvera a Los Martínez del Puerto al Km. 2 de la carretera de Puerto de la Cadena a Fuente Alamo, por Las Torres, Los Ballesteros, Los Viudos, Los Brianes, La Ribera y El Rincón.	9,9	»	Buena
1 - F	De Algozales a Murcia.	4,2	»	»
2 - F	De Murcia a La Aparceda, por El Baal, pasando por Puente Tocinos y Llano de Brujas (interprovincial).	13,5	»	Buena y regular
3 - F	De la carretera de Albacete a Cartagena a Santo Ángel.	4	»	Buena
4 - F	Del Verdoley a la carretera de Albacete a Cartagena.	3,8	» y aglomerado	»
5 - F	De la carretera de Murcia a Beniján, a la de El Palmar.	1,9	Bituminoso	»
6 - F	De la carretera de Murcia a Beniján a Tírosa	2,6	»	»
7 - F	De Cuatro Caminos a la Barca de Salazar	1	»	»
8 - F	Del Camino de Murcia por Puente Tocinos a la carretera de Atalayas a Murcia.	5,1	»	»

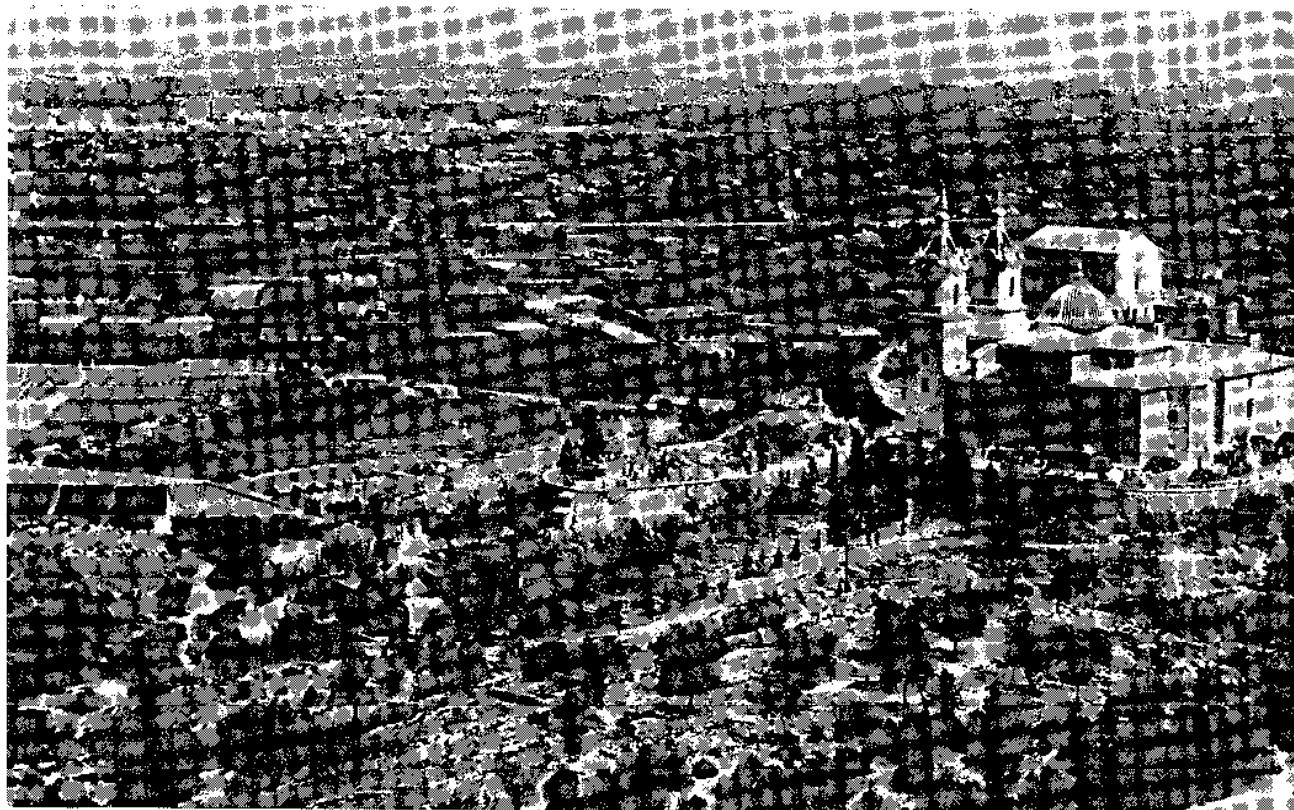

# MURCIA

PARTIDO JUDICIAL DE MURCIA

Km. Red Provincial: 231,752

Núm de identificación	DENOMINACION	Kilómetros en el término	Tipo de firme	Estado de conservación
9 - F	Del camino de Puente Locinos a la Barca de Salazar.	1,3	Bituminoso	Buena
10 - F	De la carretera de Santomera a Alquerías, en el sitio conocido por la Vereda del Azarbe Mayor, al camino vecinal de la Vereda de la Cueva.	4,1	"	Mala
11 - F	De la carretera del Alto de las Atalayas a Murcia al Esparragal.	1,8	Bituminoso	Buena
13 - F	De la carretera de El Palmar a Beniaján a la de la Venta de la Virgen a Balsicas.	18,9	" y Macadam	Buena Mala
16 - F	De la carretera de Puente Nuevo a Balsicas a Zoneta.	2,6	Bituminoso	Mala
18 - F	De Torromendo a estación de Centeras.	3,9	Bituminoso	Regular
19 - F	De la carretera de Albacete a Cartagena a Balsicas por la Estación del f. c. de Riquelme a Suona.	12	" y Macadam	Aceptable
20 - F	De Sucina a la estación de Balsicas.	5,6	Bituminoso	"
21 - F	De Pachoco a la carretera de Torrevieja a Balsicas.	5,6	"	"
48 - F	De la Ctra. de La Unión a San Javier, en el Alto del Vilar, a la Ctra. de Puente Nuevo a la de Torrevieja a Balsicas, en Lo Bolando, pasando por La Hoya, Aviloses, Estación de F. C. de Riquelme, Hacienda de Almenara y Cabo de la Plata.	24,4	Bituminoso y Macadam	Buena Mala
50 - F	Del Km. 6 de la carretera de Puente Nuevo a la de Torrevieja a Balsicas a la de Santomera a Alquerías, por Rincónes de Gallego y Almodóvar.	5,6	Bituminoso	Buena



# O J O S

PARTIDO JUDICIAL DE CIEZA

Km. Red Provincial: 5

Núm. de identificación	DENOMINACION	Kilómetros en el término	Tipo de firma	Estado de conservación
12 - B	De Ceuti a la carretera de Archena a Muía.	5 Km.	Bifuminoso	Bueno

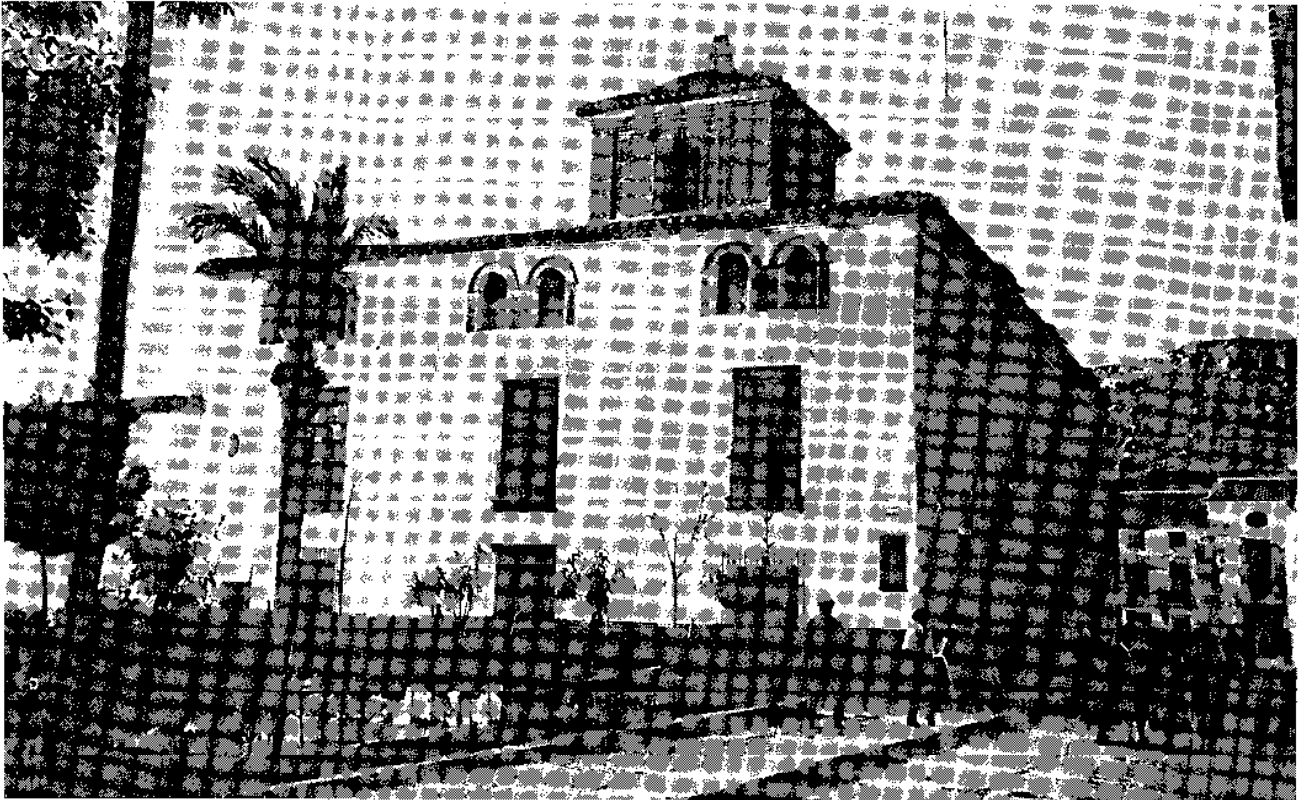

# PLIEGO

PARTIDO JUDICIAL DE MULA

Km. Red Provincial: 7,700

Num. de identificación	DENOMINACION	Kilómetros en el término	Tipo de firme	Estado de conservación
4 - C	Del Rollo de Pliego al de Alcantarilla a la carretera de Cieza a Mazarrón.	2,200	Ordinario	Excelente
5 - C	De Lorca a Pliego.	2,000	Asfáltico	Bueno
24 - C	Del Km. 1,025 del c.v. de Lorca a Pliego al Sangraour de las Anguilas.	3,500	"	"

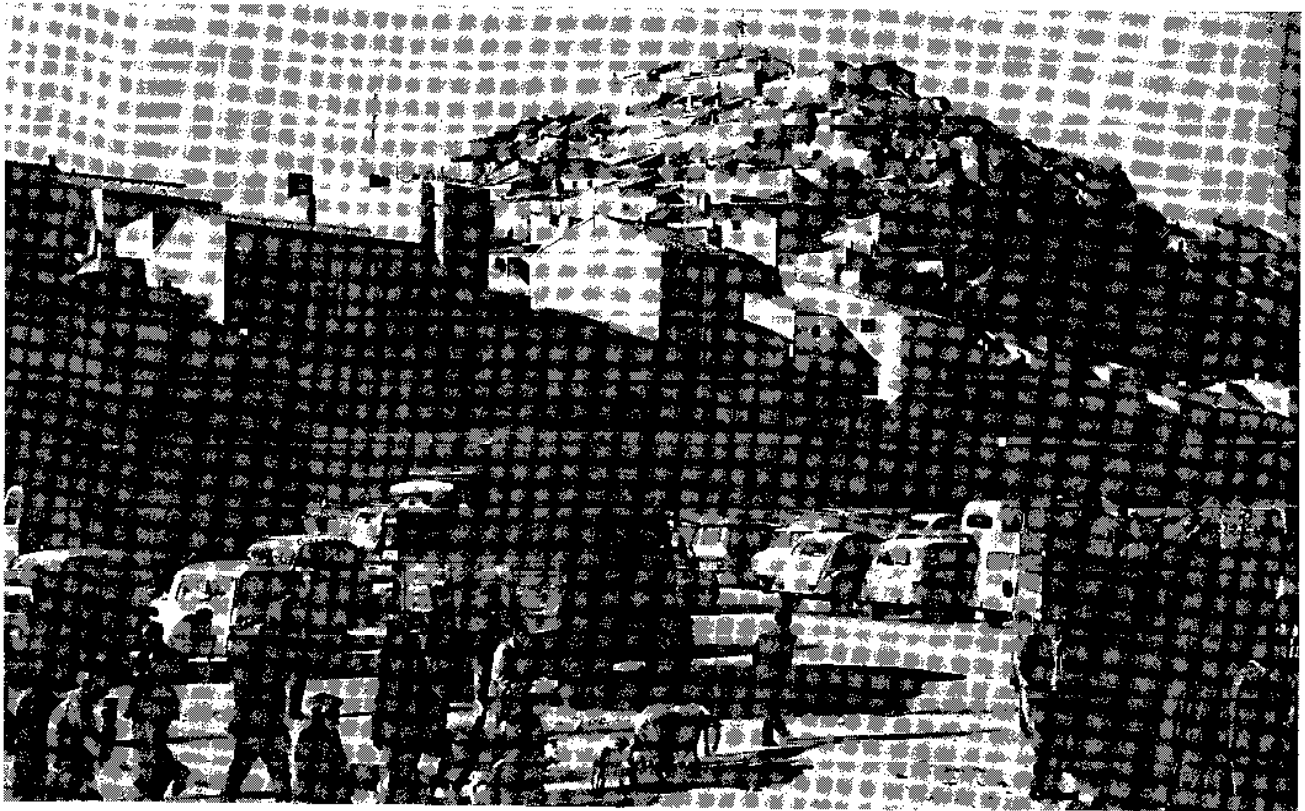

# PUERTO LUMBRERAS

PARTIDO JUDICIAL DE LORCA

Km. Red Provincial: 27,077

Núm. de identificación	DENOMINACION	Kilómetros en el término	Tipo de firme	Estado de conservación
11 - D	Del Km. 65 de la carretera de Murcia a Granada al camino de la Almenara.	6,500	Asfáltico	Excelente
16 - D	De Puerto Lumbreras a la Estación.	7,677	•	Bueno
17 - D	De Puerto Lumbreras a la Estación de Almendricos.	4,900	•	Regular
10 - D	De la Almenara a la carretera de Caravaca a Aguilas.	2,000	Ordinario	Muy deficiente
19 - D	De Puerto Lumbreras al Km. 96 de la carretera de Caravaca a Aguilas.	6,000	Asfáltico	Regular



# RICOTE

PARTIDO JUDICIAL DE CIEZA

Km. Red Provincial: 13,3

Núm. de identificación	DENOMINACION	Kilómetros en el término	Tipo de firme	Estado de conservación
15 - B	De Ricote a la carretera de Cieza a Mazarrón, con un ramal al suburbio de La Bermeja.	11,5 Km.	Bituminoso	Regular y bueno
15 - B	Ramal de La Bermeja.	1,8 »	»	Buena

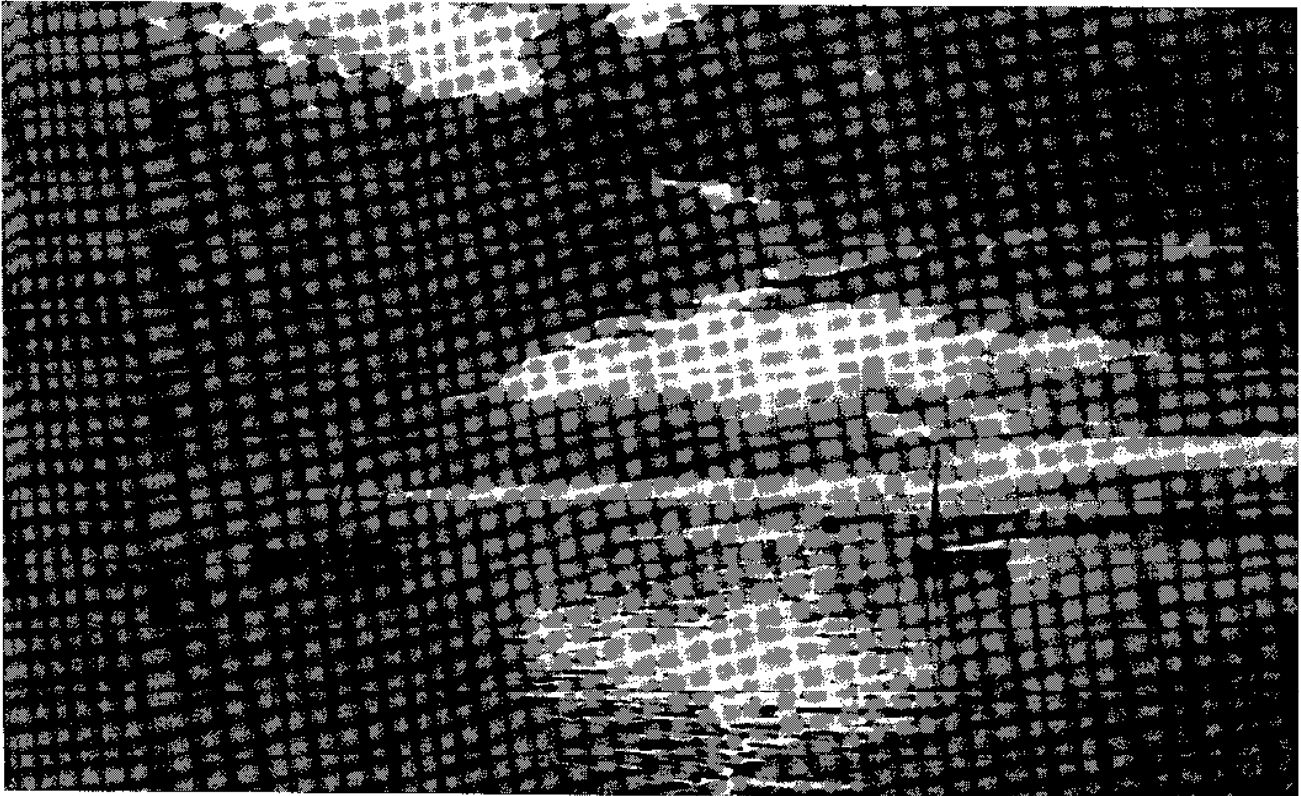

# SAN JAVIER

PARTIDO JUDICIAL DE MURCIA

Km. Red Provincial: 49,2

Núm. de identificación	DENOMINACION	Kilómetros en el término	Tipo de firme	Estado de conservación
34 - F	De La Ribera a la Ctra. de Cabo de Palos al Albuñón.	4,7	Agl. asfáltico	Bueno
31 - F	De San Javier a Lo Pagán.	5	"	"
28 - F	De Pozo Alodo a La Puebla	2	Macadam	Malo
29 - F	De Pacheco a la Ctra. de Torrevieja a Balsicas	3	Bituminoso	Regular
23 - F	Del Mirador a la Ctra. de Torrevieja a Balsicas.	4	"	Bueno
24 - F	De Lo Pagán al Mirador y Lo Romero.	13,3	"	Regular y bueno
25 - F	De San Pedro del Pinatar a Lo Yárraga.	3,2	"	Regular
48 - F	De la Ctra. de La Unión a San Javier, en el Alto del Villar, a la Ctra. de Puente Nuevo a la de Torrevieja a Balsicas, en Lo Belandó, pasando por La Hoya, Avilesos, Estación de F. C. de Riquelme, Hacienda de la Almenara y Cabezo de la Plata.	8	Macadam y bituminoso	Malo y bueno
35 - F	De San Javier a Cartagena.	4	2 Bituminoso 2 Macadam	Bueno Malo
27 - F	De la carretera de Torrevieja a Balsicas a la Venta de Felipe.	2	Bituminoso	Regular
26 - F	Del de Pacheco a la estación de Balsicas a Los Alcázaros.	1	"	Malo

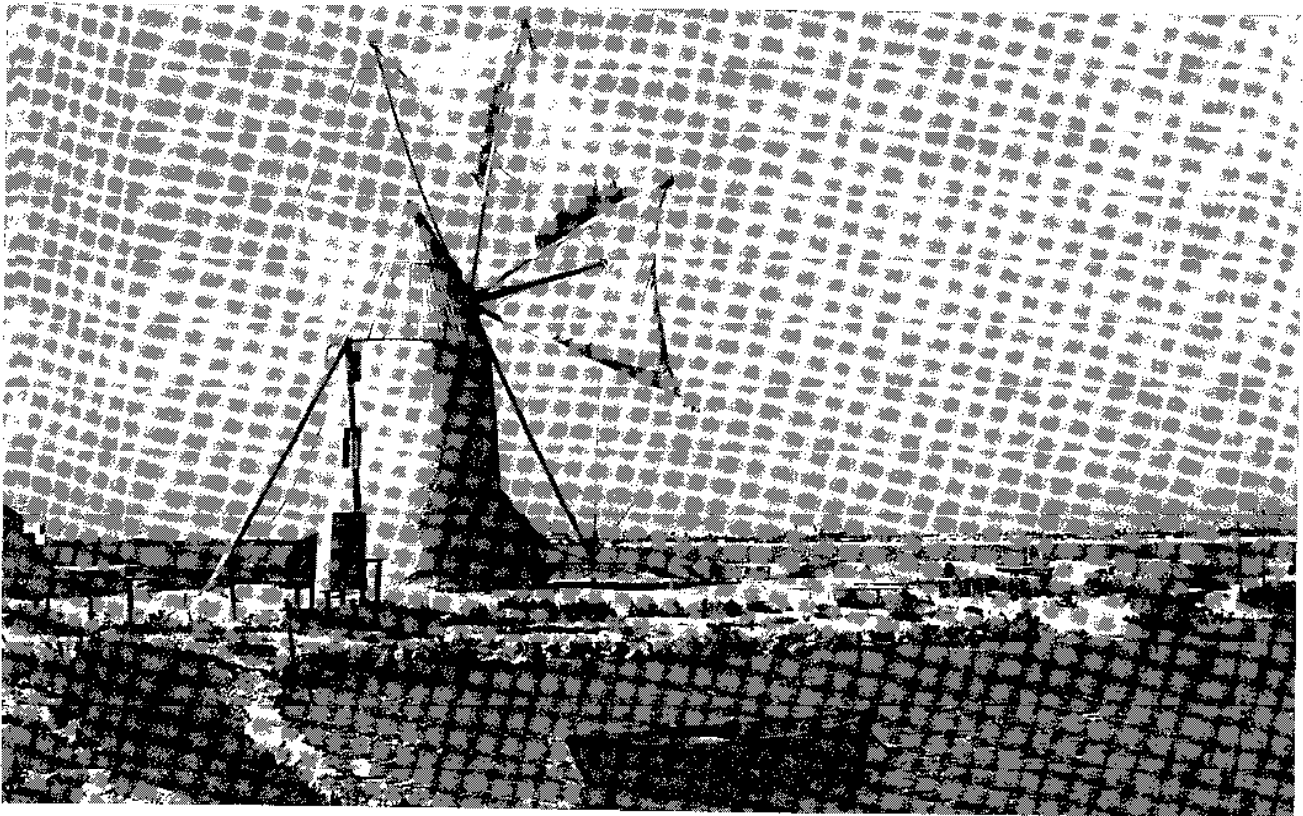

# SAN PEDRO DEL PINATAR

PARTIDO JUDICIAL DE MURCIA

Km. Red Provincial: 11,1

Núm. de identificación	DENOMINACION	Kilómetros en el término	Tipo de firme	Estado de conservación
25 - F	De San Pedro del Pinatar a Lo Tárraga.	4,4	Bituminoso	Regular
32 - F	De San Pedro del Pinatar a Lo Pagán.	2,8	Aglomerado	Buena
33 - F	De San Pedro del Pinatar al Mojón.	2,9	Bituminoso	Regular
49 - F	De San Pedro del Pinatar a Encañizadas del Mar Menor.	1	"	"



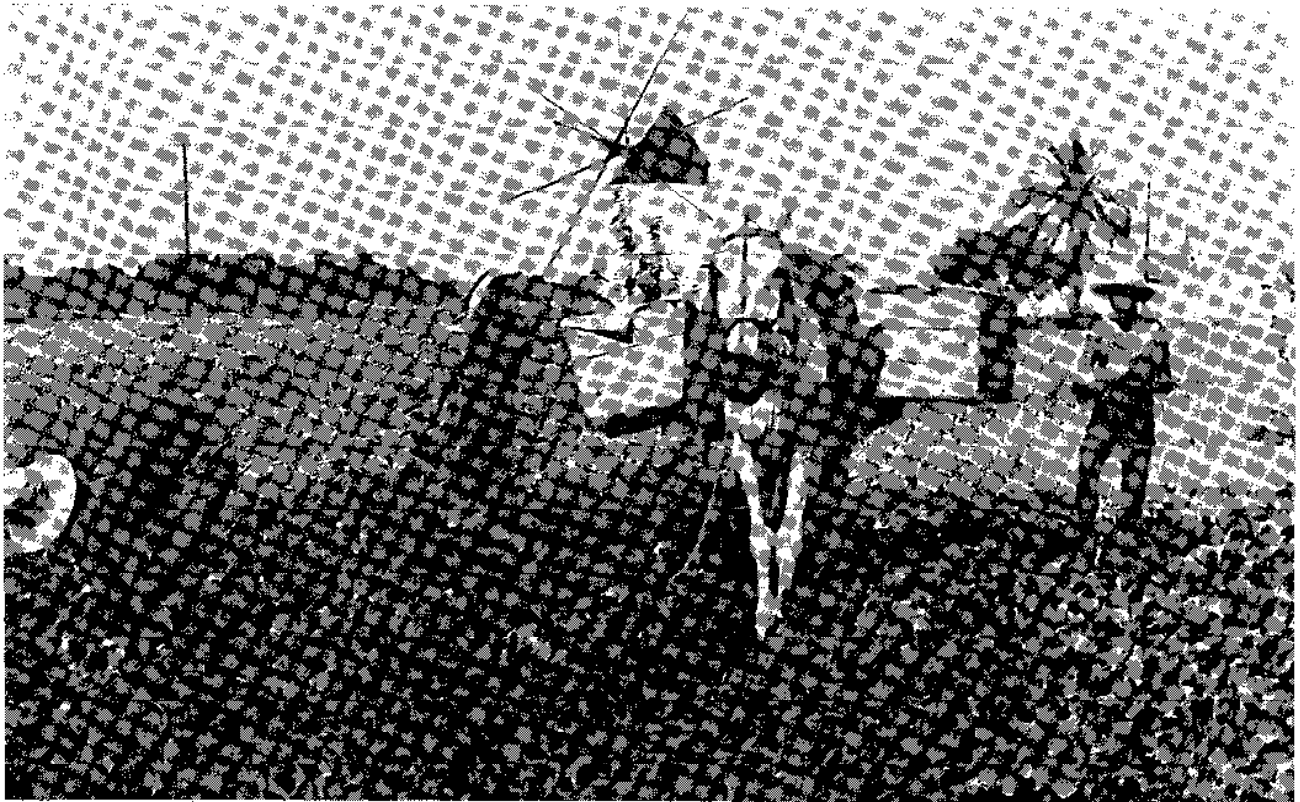

## TORRE PACHECO

PARTIDO JUDICIAL DE MURCIA

Km. Red Provincial: 102,9

Núm. de identificación	DENOMINACION	Kilómetros en el término	Tipo de firme	Estado de conservación
9 - E	Del Albuji6n a la carretera de Puerto de la Cadena a Fte. Alamo.	11,5	Bituminoso	Aceptable
14 - E	De Pacheco a la carretera de Fuente Alamo a Cartagena.	5,8	"	Bueno
12 - F	De Balsicas a Frente Alamo	12,1	Bituminoso Macadam	Bueno Malo
47 - F	De la Venta de la Virgen a Balsicas.		Obras P6blicas	
48 - F	De la carretera de La Uni6n a San Javier, en el Alto del Villar, a la carretera de Puente Nuevo a la de Torrevieja a Balsicas, en Lo Belando, pasando por la Hoya, Avilese, Estaci6n de F. C. de Biquilme, Hacienda de Almazara y Cabozo de la Plata.	6,6	Bituminoso	Bueno
14 - F	De Pacheco a la Ctra. de Fuente Alamo a Cartagena.	10,6	"	"
21 - E	De Pacheco a la carretera de Albacete a Cartagena por Rold6n	11	"	Aceptable
22 - F	De Pacheco a la estaci6n de Balsicas.	10,4	"	Regular
26 - F	Del de Pacheco a la estaci6n de Balsicas a Los Alc6zares.	9,4	"	Bueno
28 - F	De Pozo Aledo a La Puebla.	10	Macadam	Malo
29 - E	De Pacheco a la carretera de Torrevieja a Balsicas	10,3	Bituminoso	Regular
30 - F	De Pacheco a Los Alc6zares.	9,1	"	Bueno
23 - F	Del Mirador a la carretera de Torrevieja a Balsicas.	2,1	"	"

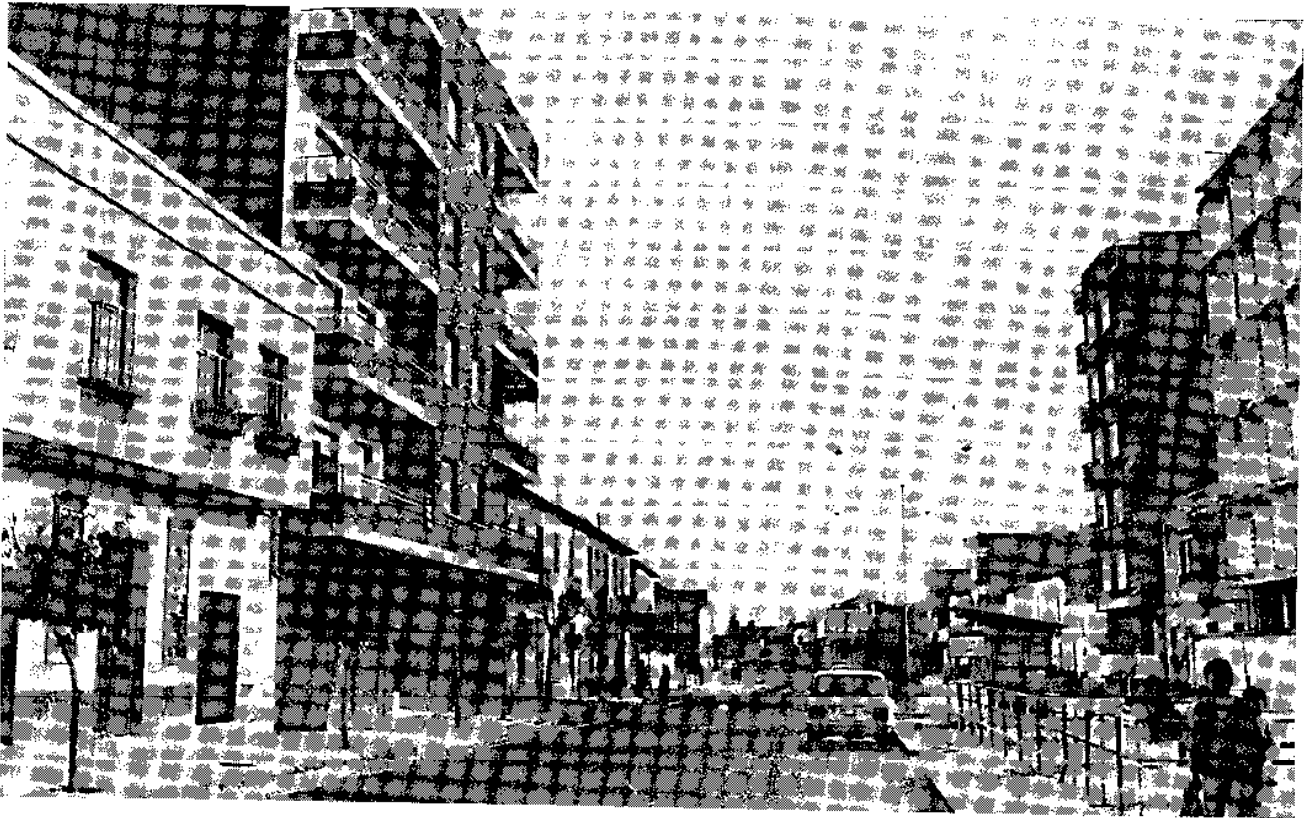

## LAS TORRES DE COTILLAS

PARTIDO JUDICIAL DE MULA

Km. Red Provincial: 1,6

Núm. de identificación	DENOMINACION	Kilómetros en el término	Tipo de firme	Estado de conservación
28 - B	Del río Segura a la carretera de Alcantarilla a la carretera de Archena a Mula, en Las Torres de Cotillas.	1,6 Km.	Bituminoso	Regular

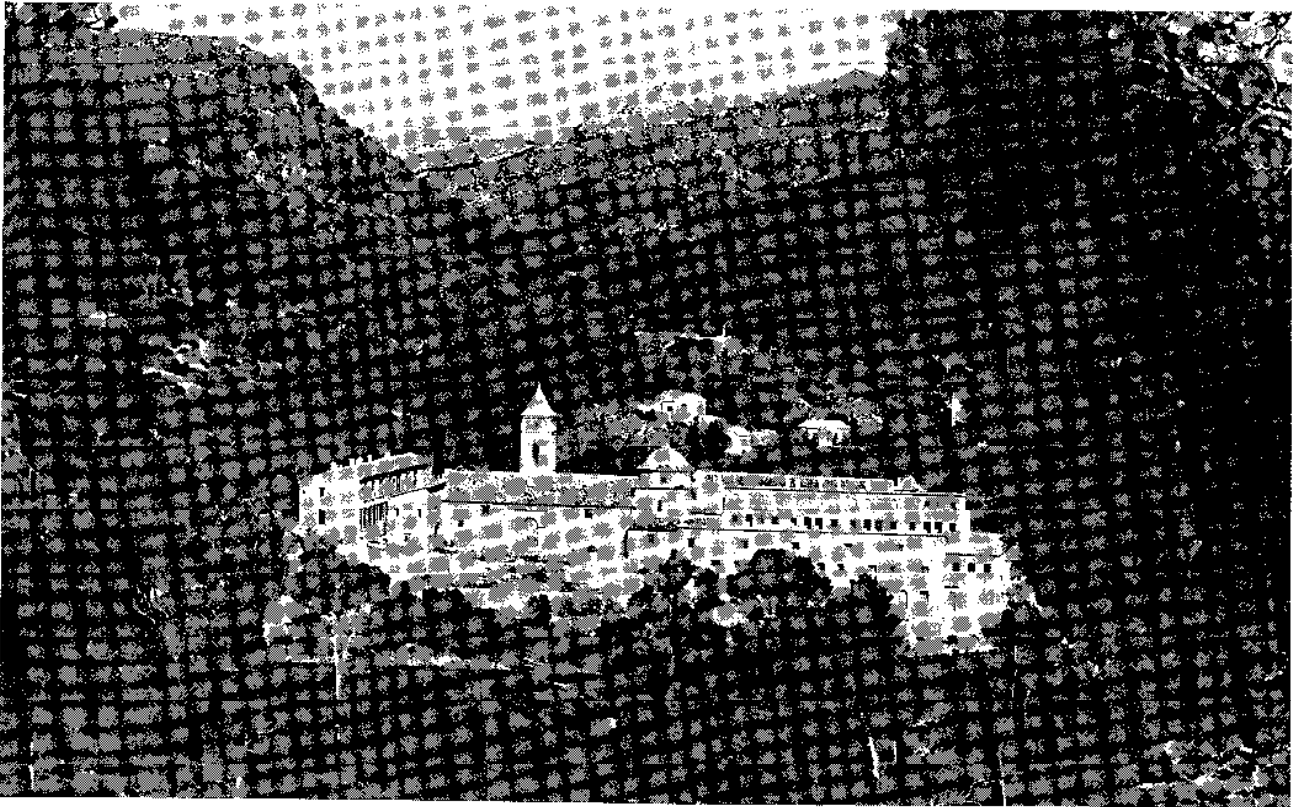

# TOTANA

PARTIDO JUDICIAL DE TOTANA

Km. Red Provincial: 17,799

Núm. de Identificación	DENOMINACION	Kilómetros en el término	Tipo de firma	Estado de conservación
7 - C	Del caserío de Las Huertas a la Ctra. de Totana a Bullas.	4,377	Asfáltico	Regular
8 - C	Que une el poblado de Viñas y Corivoto con el c. v. 7-C	7,272	»	»
22 - D	Del poblado de Raiguero a Totana.	6,150	»	»



# U L E A

PARTIDO JUDICIAL DE CIEZA

Km. Red Provincial: 9,2

Núm. de identificación	DENOMINACION	Kilómetros en el término	Tipo de firme	Estado de conservación
8 - A	De la carretera de Albacete a Cartagena a la estación de Ulea.	3,9 Km.	Macadam	Malo
10 - B	De Ulea a la Ctra. de Bancos de Archena a su Estación de F. C.	5,3 »	Bifuminoso	Aceptable

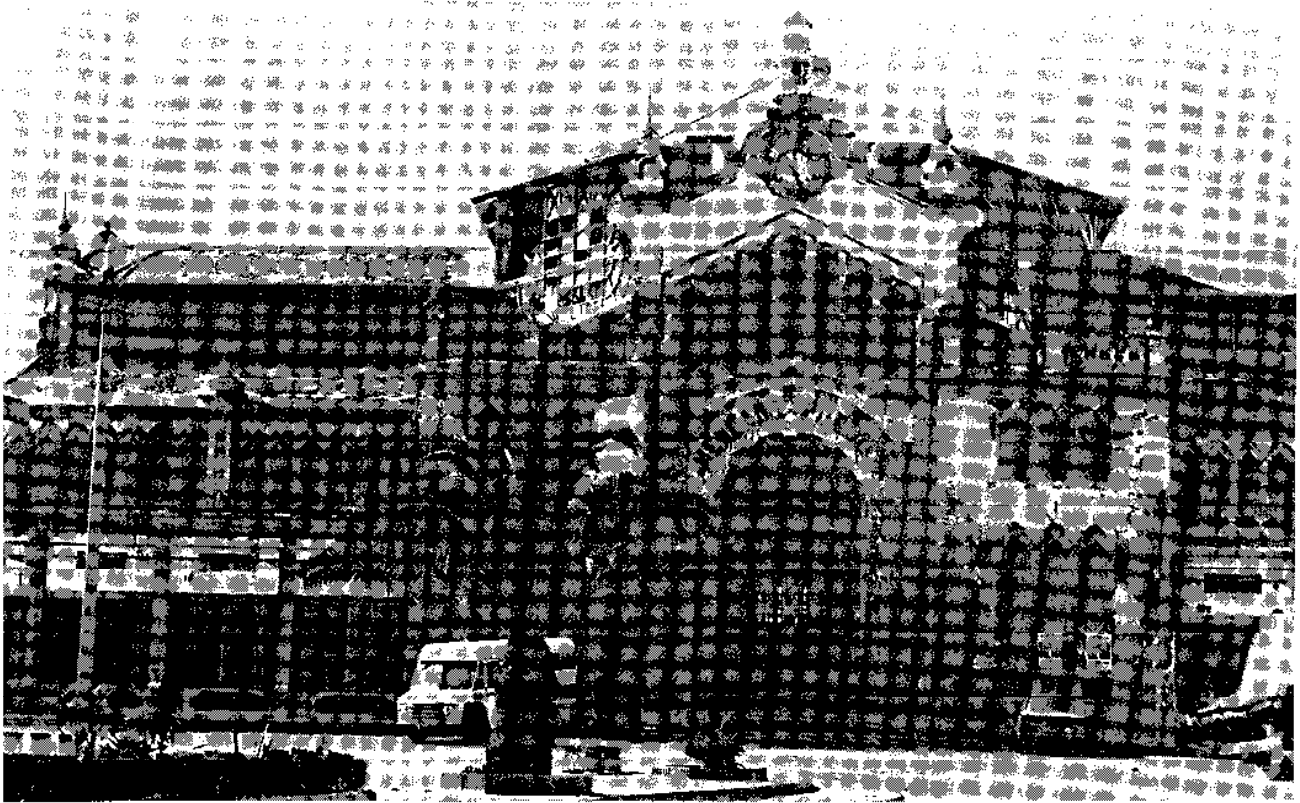

# LA UNIÓN

PARTIDO JUDICIAL DE CARTAGENA

Km. Red Provincial: 17,3

Núm. de identificación	DENOMINACION	Kilómetros en el término	Tipo de firme	Estado de conservación
40 - F	Que partiendo de la Ctra. de La Unión a San Javier, en Las Lagunetas, enlace con el c. v. de Pacheco a Cartagena.	4,5 Km.	Bituminoso	Bueno
41 - F	De La Unión a Roche.	4,1 »	»	Regular
43 - F	De la Ctra. de La Unión al Rincón de San Ginés, enlace con la de La Unión por la Grisoleta y Cuesta de las Lajas.	2 »	»	»
44 - F	Que partiendo de la Ctra. de La Unión al Rincón de San Ginés, enlace con la de La Unión por la Grisoleta y Cuesta de las Lajas.	5,5 »	Mecadar	Mala
37 - F	De la Ctra. de Albacete a Cartagena en Santa Ana el camino de La Unión a Roche.	1,2 »	Bituminoso	Bueno

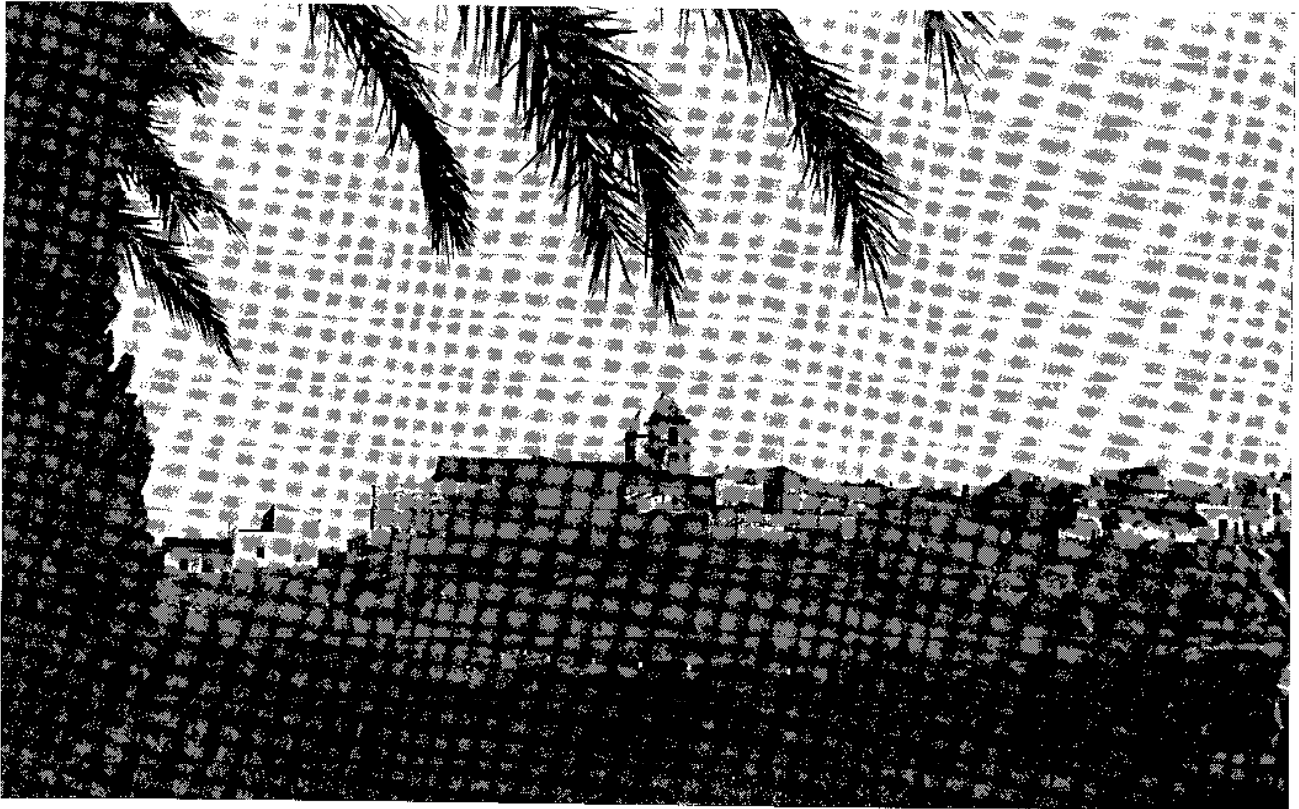

# VILLANUEVA

PARTIDO JUDICIAL DE CIEZA

Km. Red Provincial: 4,2

Núm. de identificación	DENOMINACION	Kilómetros en el término	Tipo de firme	Estado de conservación
12 - B	De Couti a la carretera de Archena a Mula.	3,2 Km.	Bituminoso	Buena
29 - B	Del Km. 4 de la carretera de Archena a Ricote al Km. 1 de la carretera de Archena a Mula.	1 »	»	Aceptable

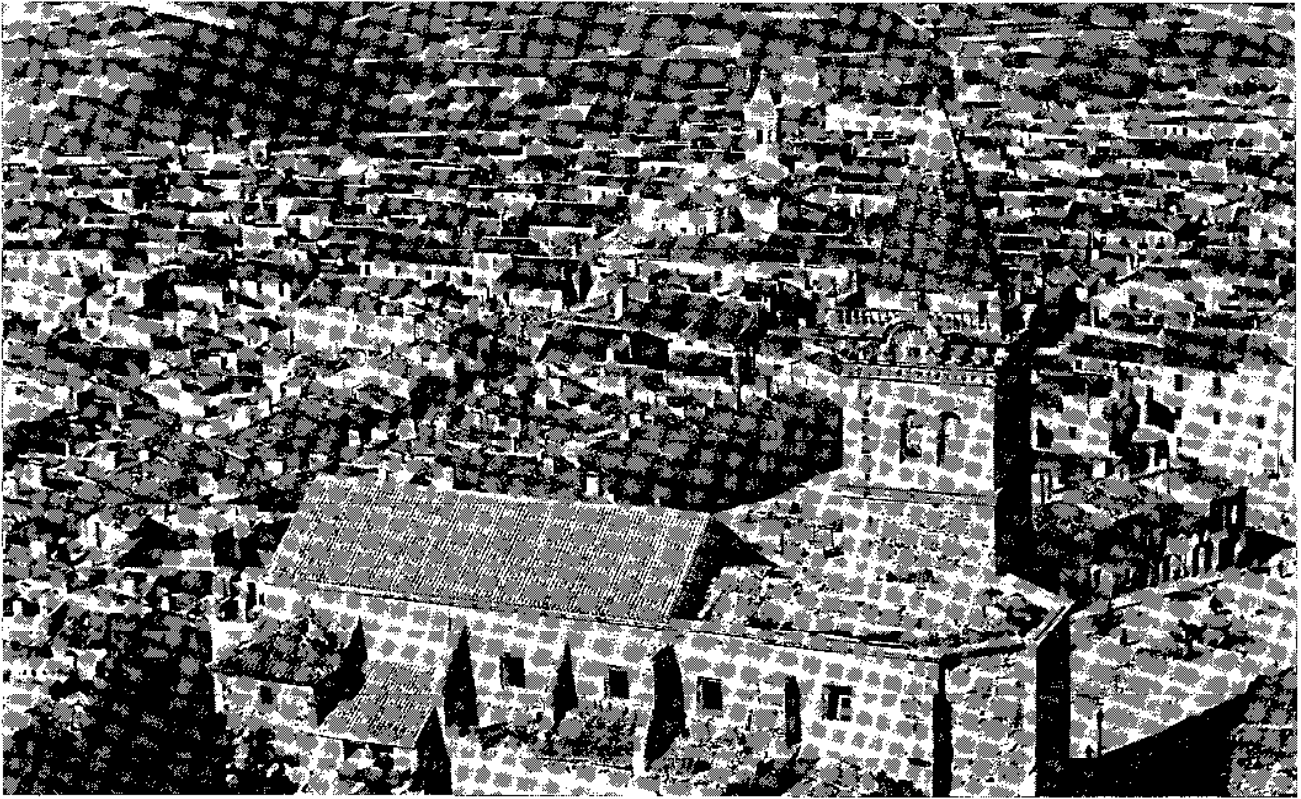

# YECLA

PARTIDO JUDICIAL DE YECLA

Km. Red Provincial: 31,6

Núm. de identificación	DENOMINACION	Kilómetros en el término	Tipo de firma	Estado de conservación
14 - A	De Caudete a la Ctra. de Yecla a la estación de Almenara.	4,6	Bituminoso	Bueno
15 - A	Del Puerto de la Losilla a Yecla, en la Norte de Amat, enlace con la Ctra. de Yecla al Pinoso, por La Hoya, El Garche y Cuesta de las Pasas.	6,4	"	"
17 - A	De la Ctra. de Puerto de la Losilla a Yecla al Cuadrado, en la de Yecla, a la de Ocaña a Alicante.	1	"	"
18 - A	Que partiendo del Km. 1.560 de la Ctra. de Yecla a Fuente Alamo termine en las Casas de Almansa.	16,8	"	Regular
19 - A	Del Raspay, a la Ctra. de Yecla al Pinoso.	2,8	"	"

# Partido Judicial de Caravaca de la Cruz

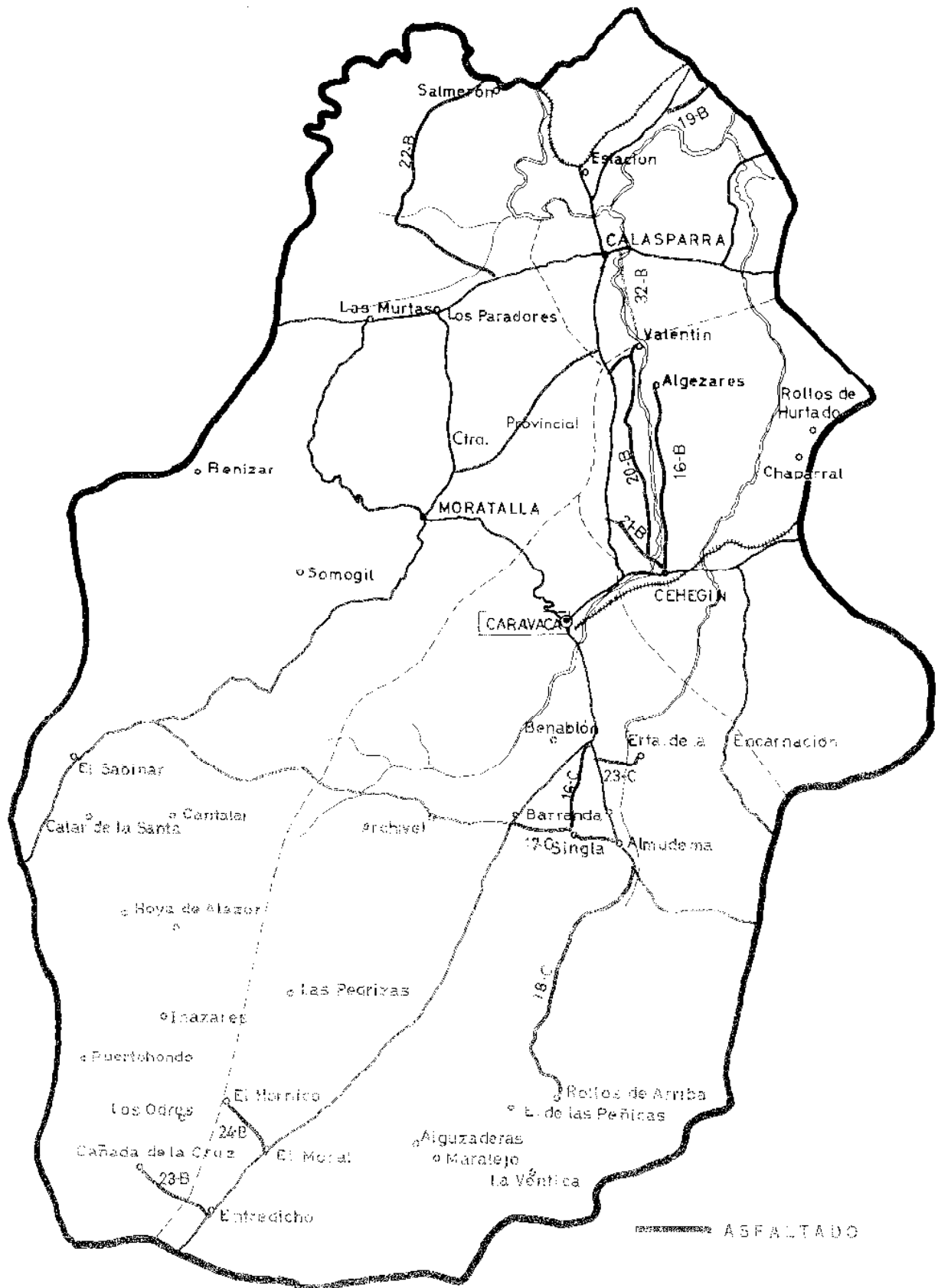



# Partido Judicial de Cartagena

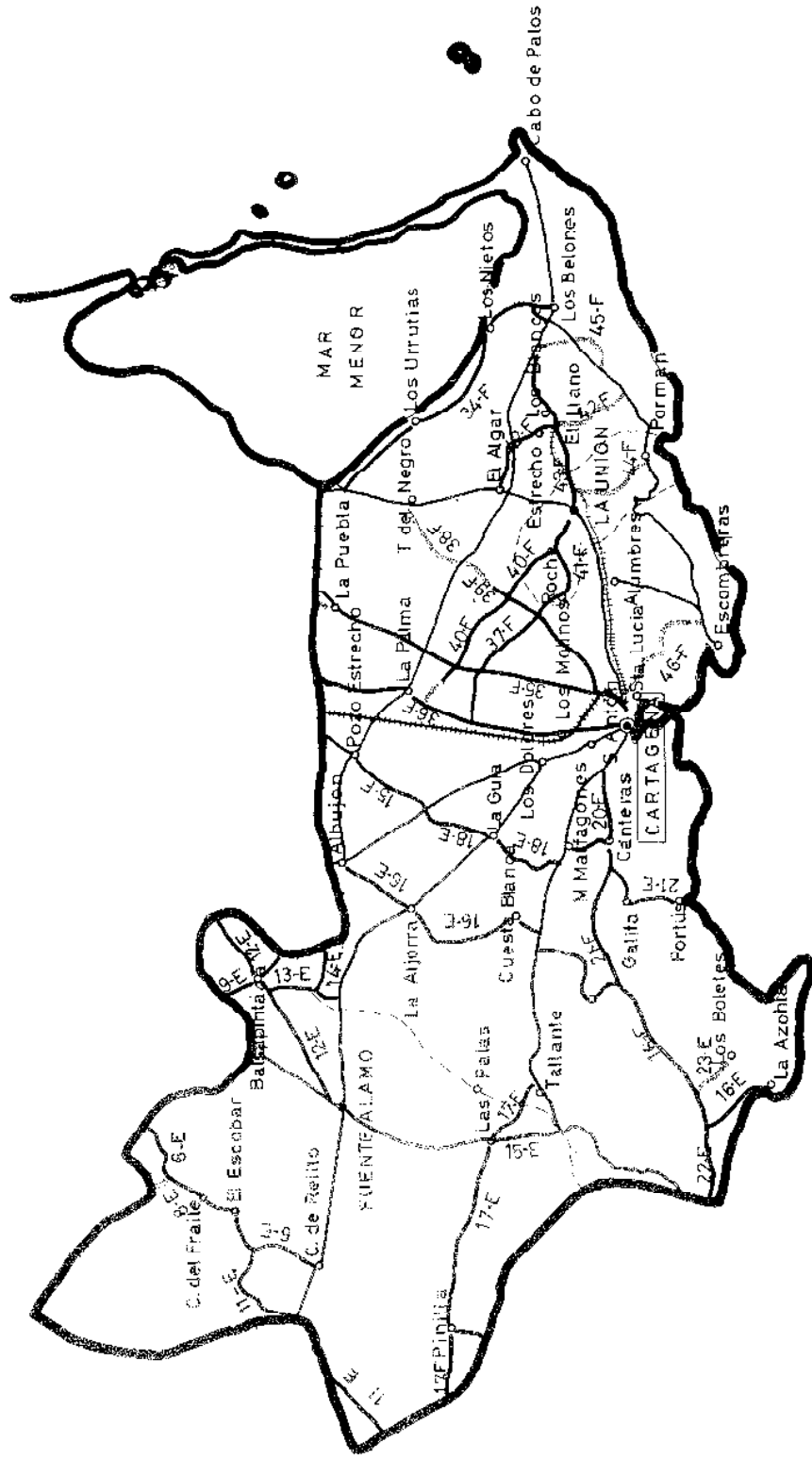

— ASFALTADO  
 - - - SIN ASFALTAR

# Partido Judicial de Cieza

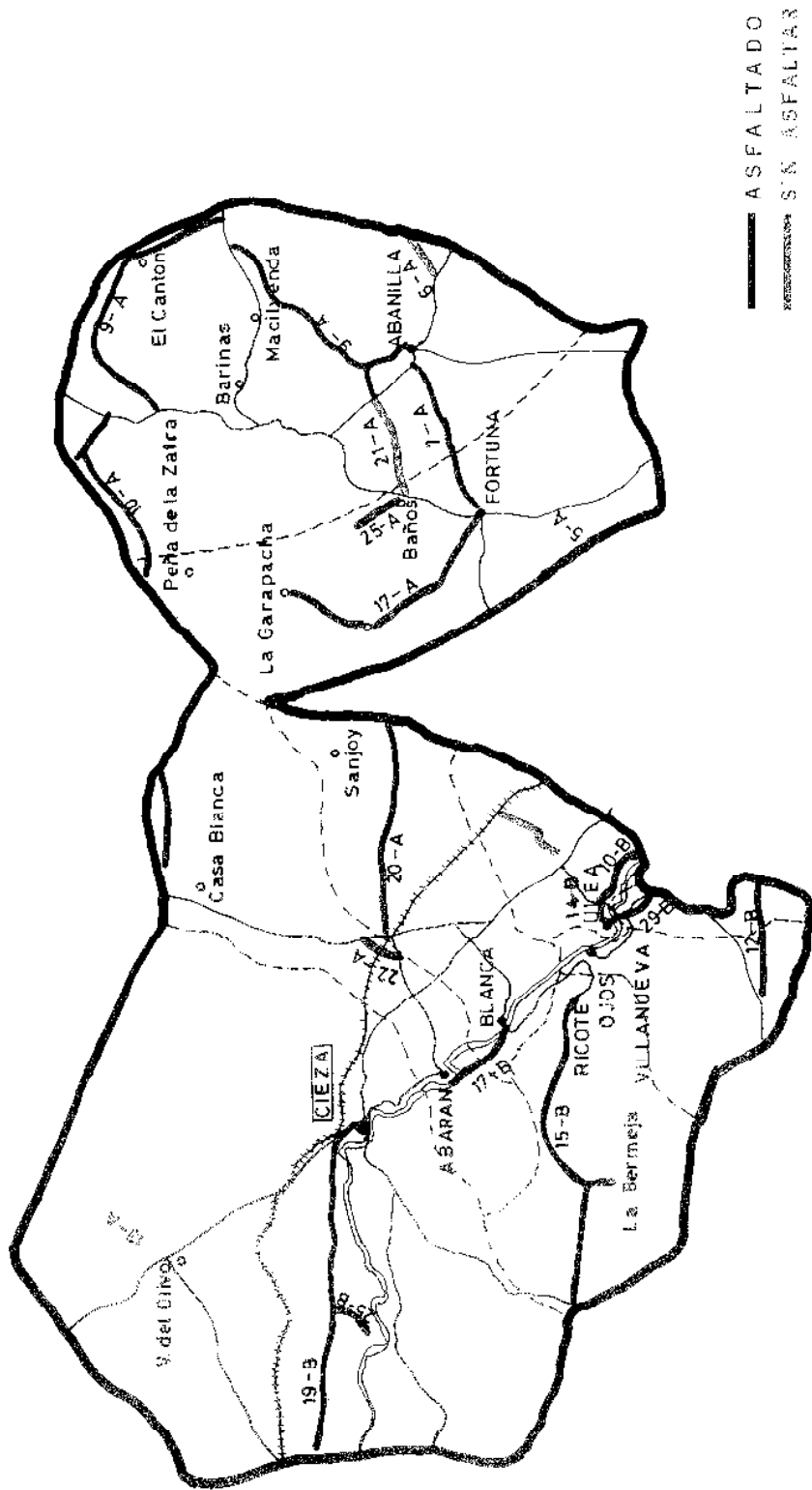

# Partido Judicial de Lorca

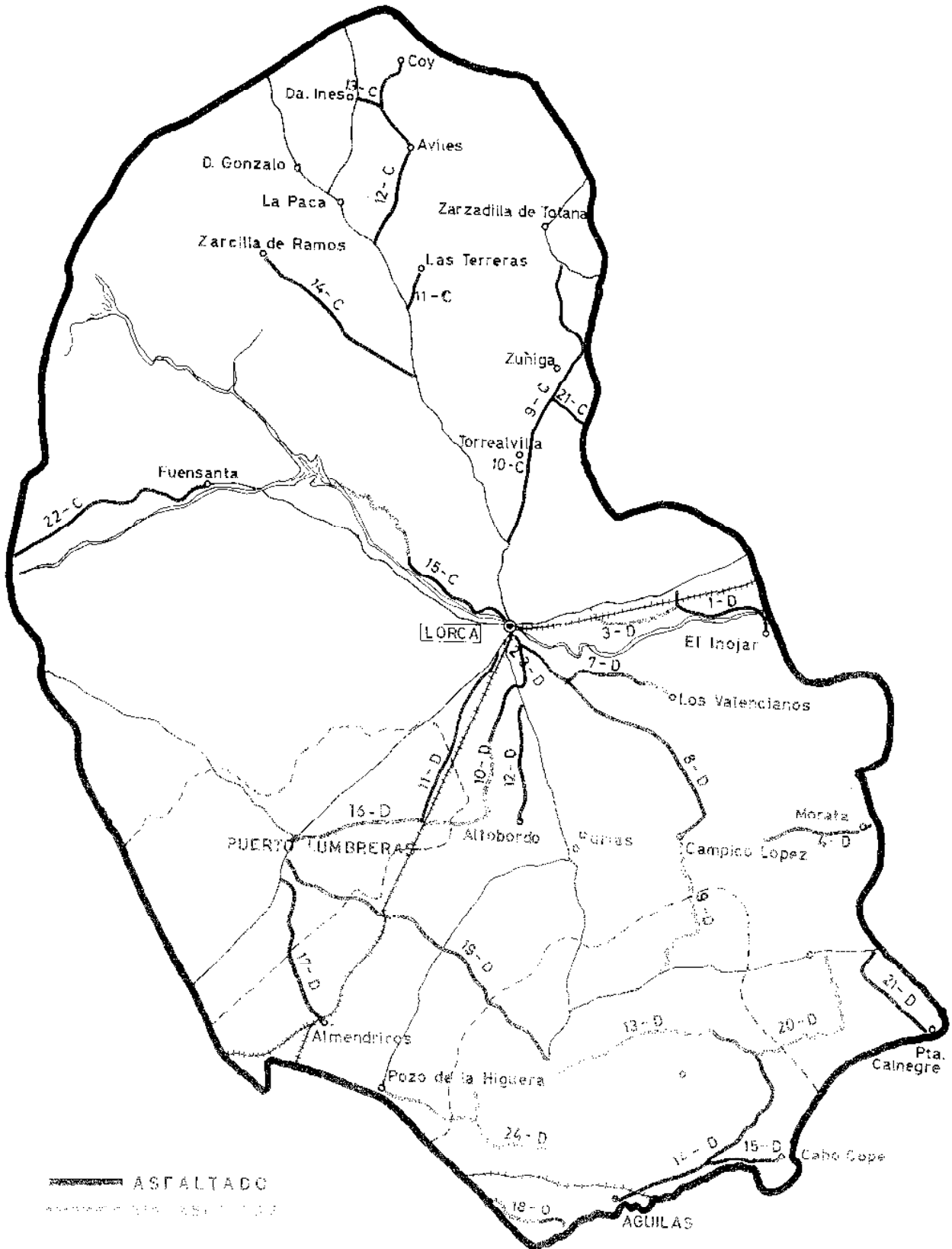

# Partido Judicial de Mula

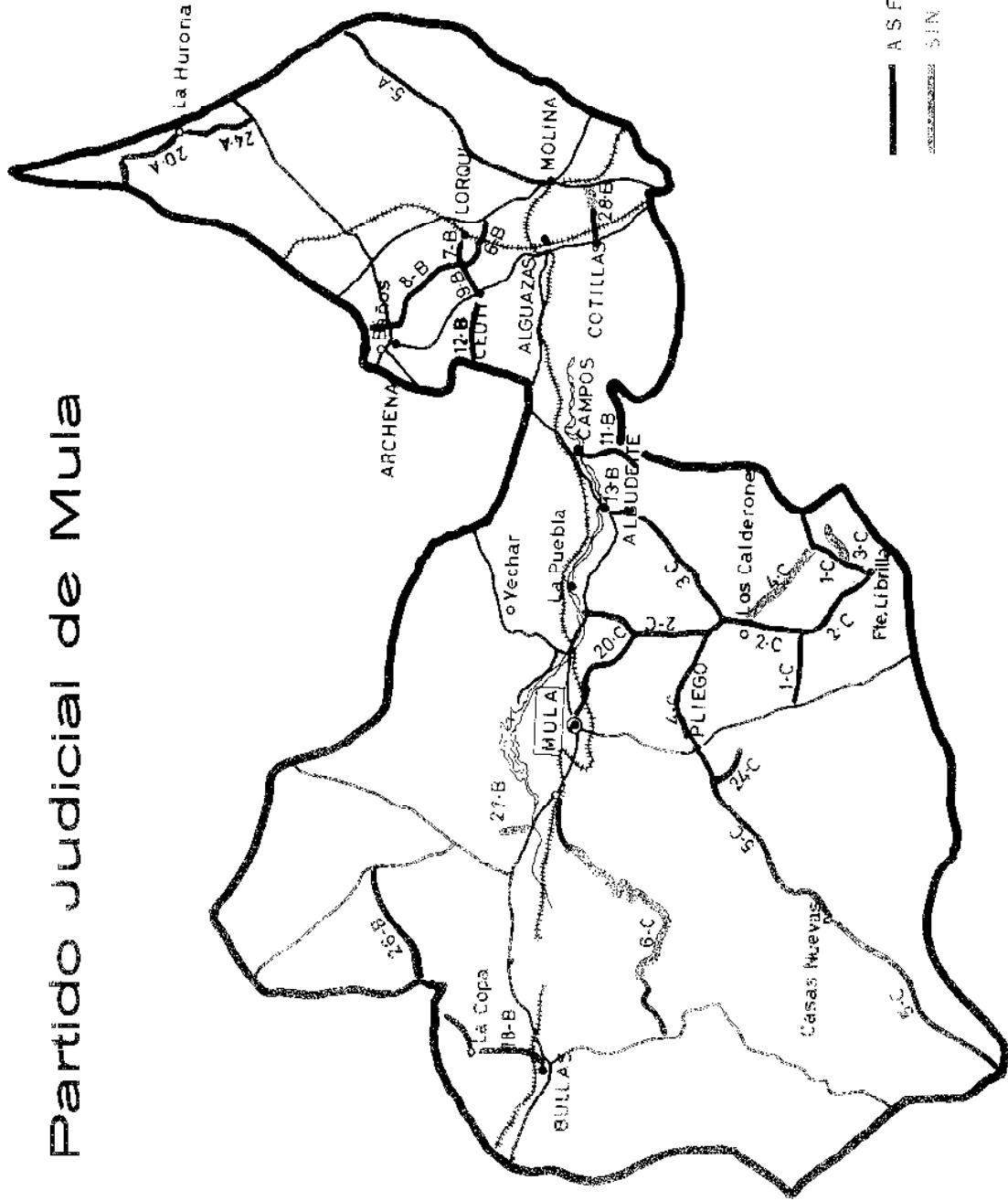

# Partido Judicial de Murcia



# Partido Judicial de Totana

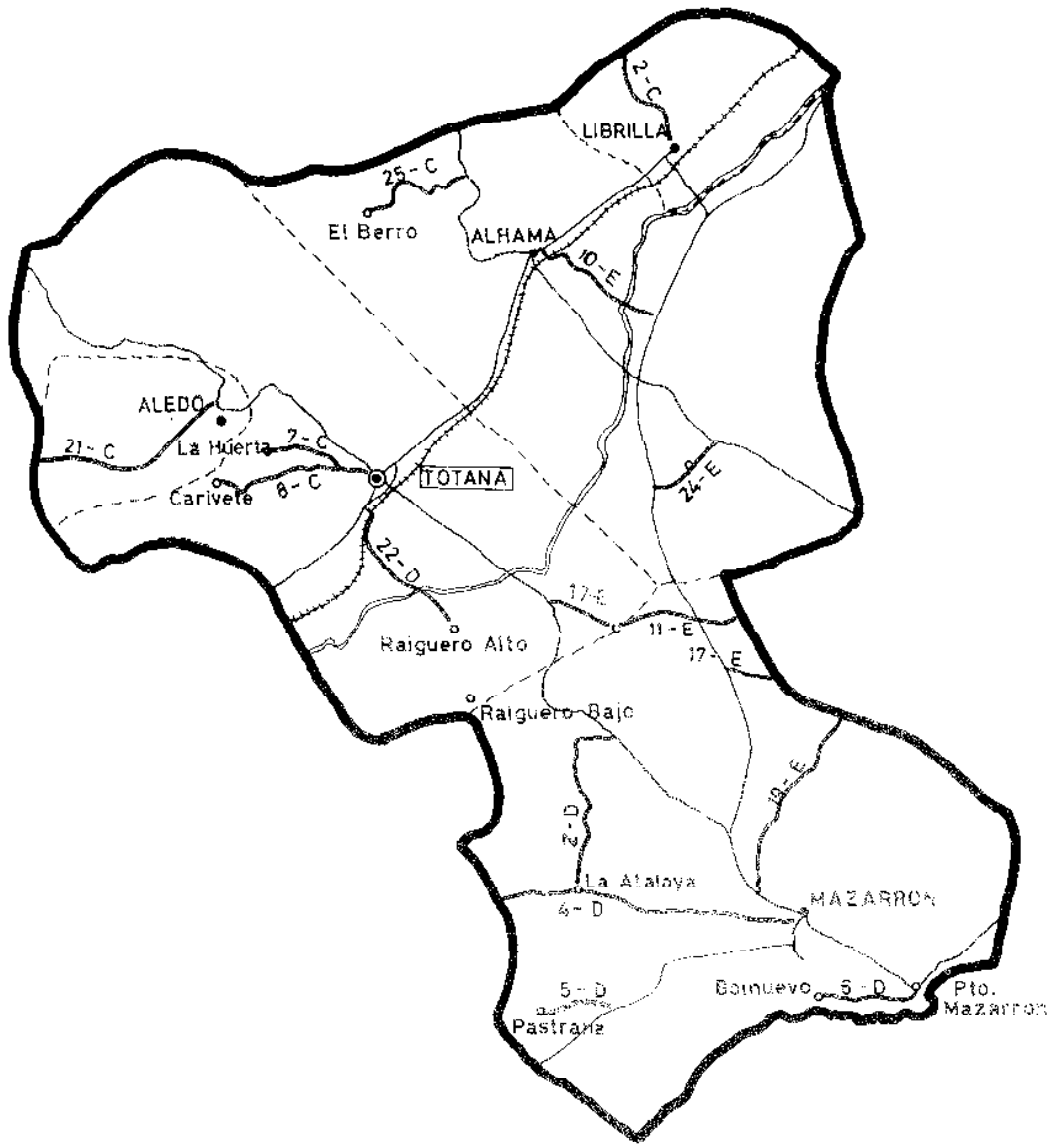

ASFAIADO  
LÍNEAS DE FERROVÍAS

# Partido Judicial de Yecla

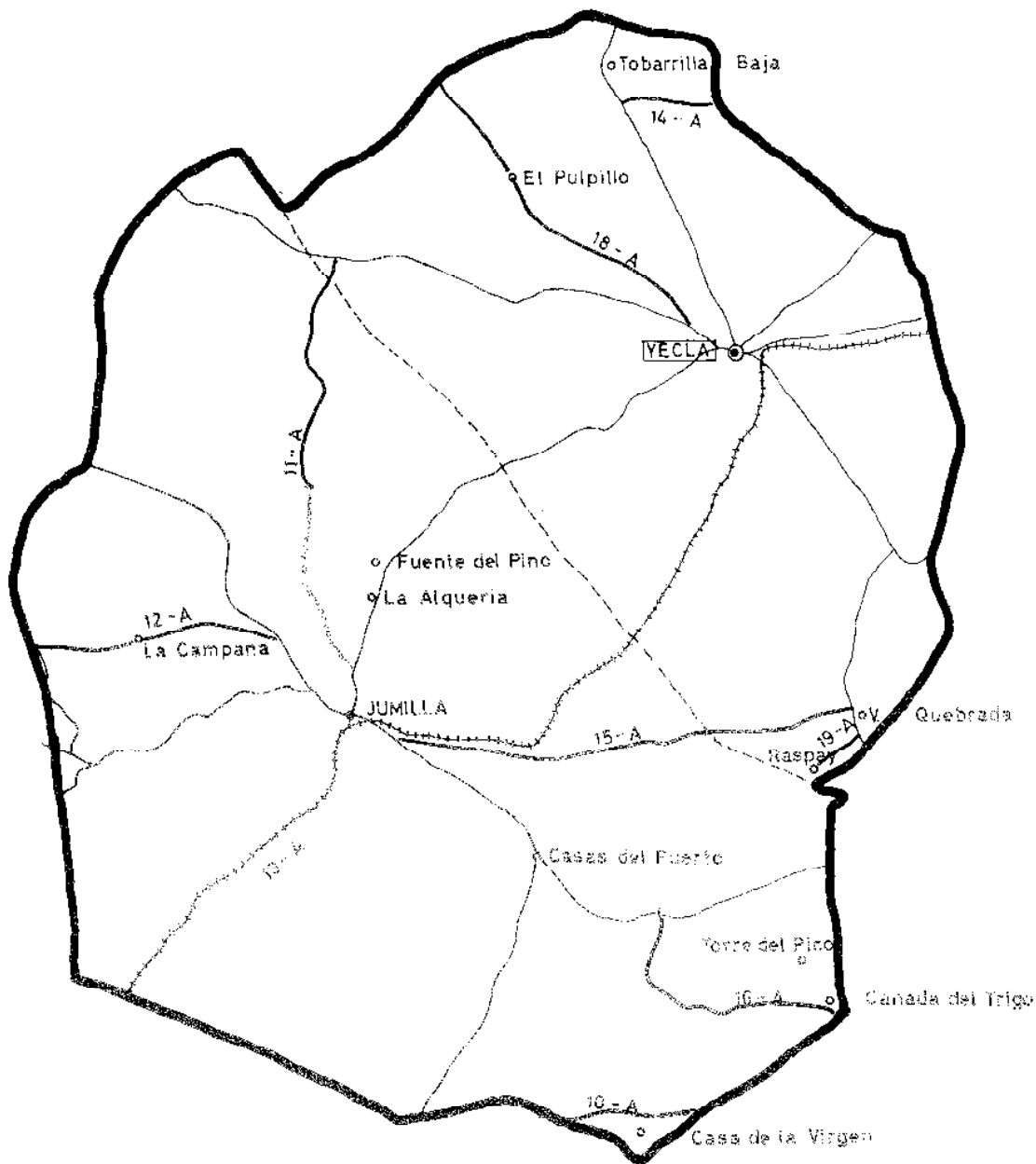

— ASFALTADO

Mapa elaborado por el Sr. J. J. J. J. J. J.

# RUTAS TURISTICAS DE LA PROVINCIA DE MURCIA



## RUTA DEL MAR MENOR

### ITINERARIO N.º 1

Murcia-Mar Menor-Cabo de Palos-Cartagena-Murcia

Extensión del recorrido: 110 km. Lugares de interés: los pequeños pueblecillos del Mar Menor (La Puntillas, La Pagán, La Ribera, Los Alcázares, Los Urrutias, Los Nietos e islas Menoras, Cabo de Palos, zona minera de La Unión, Refinería de Petróleos de Escombreras y Cartagena

Atractivos: Baño y deportes náuticos en el Mar Menor y Cabo de Palos. Contemplación de los típicos molinos de viento en el campo de Cartagena, por las proximidades de El Algar. Y, en Cartagena, visita al castillo de la Concepción, ruinas de la iglesia de Santa María la Vieja, restos de la «Torre Ciega», iglesias de Santa María de Gracia y de la Caridad, Museo Arqueológico y submarino Peral.



# RUTAS TURISTICAS DE LA PROVINCIA DE MURCIA

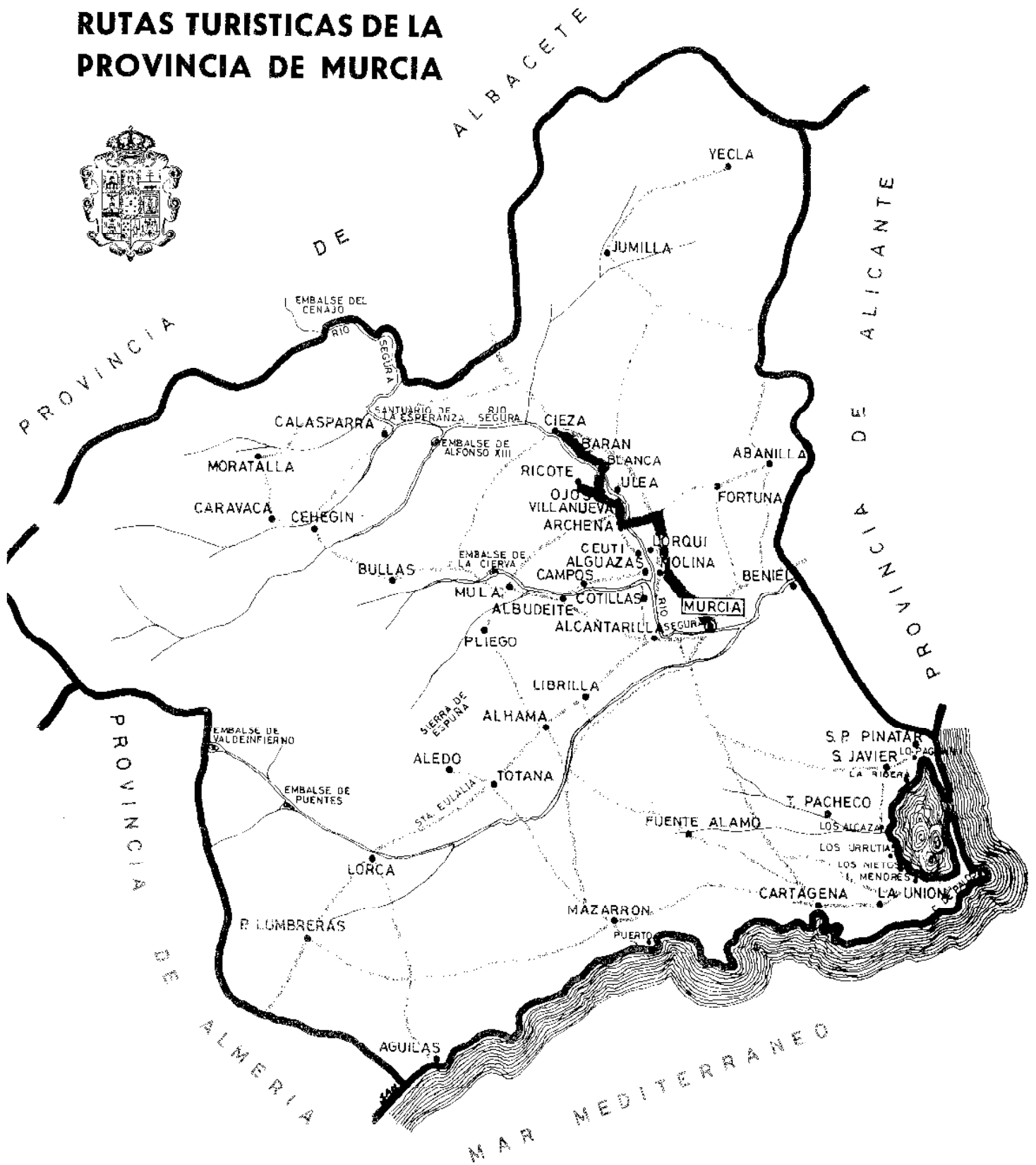

## RUTA DEL RIO SEGURA

### ITINERARIO N.º 2

Pasando por Archena, Villanueva del Seguro, Ojós, Ricote, Blanca, Abarán, Cieza, con regreso a Murcia.

Extensión del recorrido: unos 80 Km. Lugares de interés: Las instalaciones del Baleario de Archena, en un bellísimo rincón sobre el río Segura, con piscina, jardín y el conjunto hotelero del Baleario. Los bonitos pueblos huertanos, entre los que sobresalen Ojós y Abarán por lo bien cuidados y, sobre todo, por el extraordinario vergel que constituyen los huertos de agrios, melocotoneros y albaricoqueros de la Vega del Segura.

Atractivos: Las aguas medicinales de Archena y la contemplación de magníficos panoramas.

# RUTAS TURISTICAS DE LA PROVINCIA DE MURCIA



## RUTA DE LA HUERTA

### ITINERARIO N.º 3

Visitando, desde Murcia, Espinardo, Molina, El Llano, Lorquí, La Algaida, Ceutí, Alguazas, Torres de Cotillas, Alcantarilla, con regreso a Murcia.

Extensión del recorrido: 45 Km.

Ruta para admirar parte del Norte de la Puerta de Murcia, con los principales núcleos de producción de frutas e industrias conserveras radicadas en dichos pueblos. En Espinardo existe la industria de fabricación del pimentón, especie hoy día muy solicitada desde el extranjero; Molina, con sus industrias varias (conservas, confección de prendas de piel, ante y napa). Archena, con los baños termales, piscina y hermoso paisaje junto al río Segura. Los pueblecillos de Lorquí, Alguazas, Torres de Cotillas, Ceutí y Alcantarilla, especializados en la fabricación de conservas (albaricoque, melocotón, fresas, peras, alcachofas, etc.). Todos situados en feraces huertas cercanas al río Segura. En Alcantarilla puede admirarse una gran rueda, similar a la muy conocida de La Nora, artefacto de origen árabe destinado a la elevación de agua para riego.

# RUTAS TURISTICAS DE LA PROVINCIA DE MURCIA



## RUTA DE SIERRA ESPUÑA

### ITINERARIO Nº 4

Murcia-Alhama-Sierra Espuña-Aledo-Totana-Mazarrón.

Extensión del recorrido: 190 Km., con regreso a Murcia.

Lugares de interés: Sierra Espuña, Aledo, Santuario de Santa Eulalia en las proximidades de Totana, y las playas de Mazarrón.

Atractivos. Junto a los bellísimos huertos de agrios y paraies de Alhama y Totana, la magnífica pinada que ha llegado a obtenerse en la abrupta Sierra de Espuña; el encanto del pequeño pueblecillo de Aledo, en el que el progreso no ha llegado a alterar su aspecto, conservando en muy buenas condiciones la Atalaya o Torre del Homenaje del Castillo de los Caballeros de Santiago, que lo sostuvieron en su poder desde el 1085 a 1160; el Santuario de Santa Eulalia de Mérida, construido en el año 1257 por los Caballeros de Santiago, con hermoso artesonado mudéjar y muros cubiertos de pinturas con escenas franciscanas (del 1624), situado en las estribaciones de Sierra Espuña, en un lugar de gran belleza, y las magníficas playas de Mazarrón, la del Puerto, la Isla y la de la Reya.

# RUTAS TURISTICAS DE LA PROVINCIA DE MURCIA



## RUTA MONUMENTAL

### ITINERARIO N.º 5

Murcia-Lorca-Aguilas-Murcia.

Longitud de la ruta: 220 Km.

Lugares de Interés: Lorca y Aguilas.

Atractivos Junto a los huertos de que hemos hablado en la ruta anterior, interesa en Lorca la visita a las Casas Consistoriales, construidas en el año 1677; la Colegiata de San Patricio, de mediados del siglo XVI; la Casa solariega de Guevara, obra maestra de la arquitectura civil de la provincia, edificada en 1693, con un extraordinario patio barroco, y el Castillo, de la época de Alfonso X el Sabio.

En Aguilas, sus magnificas playas y la población en si, de gran belleza y aseo

# RUTAS TURISTICAS DE LA PROVINCIA DE MURCIA



RUFA DE LOS EMBALSES

ITINERARIO N.º 3

Murcia-Cieza-Pantano Alfonso XIII-Calasparra-Santuario de la Esperanza-Pantano del Conejo-Moratilla-Caravaca-Murcia.

Extensión del recorrido: Unos 220 Km.

Lugares de interés: Cieza y su huerta; los embalses de los pantanos de Alfonso XIII y el Cienaja, con sus instalaciones y hermosos pinares y paisajes a su alrededor. El especial encanto del Santuario de la Esperanza, excavado en roca viva, con hermosa vista desde su atrio. Moratilla, con sus estrechas y empinadas calles y castillo de ascendencia árabe. Caravaca, con su extensa huerta, y el pintoresco paisaje de las Fuentes del Marqués, y el bello castillo del Rey moro, bien conservado, declarado Monumento Nacional; en su interior está la iglesia con la Santísima y Vera Cruz; Cehégín, con sus antiguas casonas solariegas; Mula, con bella huerta, antiguo castillo y, en sus inmediaciones, el pantano de La Cierva y los baños de Mula, medicinales y de agradable temperatura, etc.

# RUTAS TURISTICAS DE LA PROVINCIA DE MURCIA



## RUTA DEL VINO

### ITINERARIO N.º 7

Murcia-Jumilla-Yecla-Murcia.

Longitud de la ruta: 200 Km.

Lugares de interés: En Jumilla, visite a la parroquia mayor de Santiago y a la iglesia del Salvador. En sus inmediaciones, a 5 Km., el monasterio de Santa Ana del Monte, lugar agreste de natural encanto, y el antiguo castillo, en regular estado de conservación; Museo Arqueológico, con interesantes hallazgos de los períodos neolítico, bronce, ibérico y romano. Yecla, con el famoso cerro de los Santos, junto al monte Arabí, con valiosos yacimientos arqueológicos y pinturas rupestres; la iglesia del Salvador, la arciprestal de la Purísima, San Roque, San Francisco y Los Dolores.

Atractivos: Aparte de los indicados para los interesados en arqueología, es típica la época de la vendimia en Jumilla y Yecla. Es característico el «gazpacho» de estilo manchego, gozando también merecida fama el exquisito vino de Jumilla, de alta graduación.