



# **SERVICIO REGIONAL DE EMPLEO Y FORMACIÓN**

## **CUENTA GENERAL 2015**



**CUENTAS ANUALES**  
**Ejercicio 2015**

(Regla 27 de la Orden 21 de noviembre de 2000 de la Consejería de Economía y Hacienda, por la que se aprueba la Instrucción de Contabilidad de los Organismos Autónomos de la Región de Murcia. BORM nº 281 de 4/12/2000)

Don Alejandro Zamora López-Fuensalida, Director General del Servicio Regional de Empleo y Formación certifico que se han aprobado las cuentas anuales correspondientes al ejercicio 2015, de acuerdo con lo que establece la instrucción de contabilidad de los Organismos Autónomos, aprobada por Orden del Consejero de Economía y Hacienda de la Región de Murcia, las cuales contienen 170 páginas numeradas correlativamente.

En Murcia a  
EI DIRECTOR GENERAL DEL SERVICIO REGIONAL  
DE EMPLEO Y FORMACIÓN



Fdo. Alejandro Zamora López-Fuensalida



**CUENTAS ANUALES**  
**Ejercicio 2015**

(Regla 26 de la Orden 21 de noviembre de 2000 de la Consejería de Economía y Hacienda, por la que se aprueba la Instrucción de Contabilidad de los Organismos Autónomos de la Región de Murcia. BORM nº 281 de 4/12/2000)

Diligencia para hacer constar que todas las operaciones registradas en el sistema de información contable del Servicio Regional de Empleo y Formación hasta el fin del **ejercicio 2015** han sido fielmente reflejadas en las cuentas anuales correspondientes a dicho ejercicio.

En Murcia, a 25 de abril de 2016

EL DIRECTOR GENERAL DEL SEF



Fdo.: Alejandro Zamora López-Fuensalida

LA JEFA DE SERVICIO ECONOMICO  
Y DE CONTRATACIÓN DEL SEF



Fdo.: María de la Paz Nicolás Carrilero

**ÍNDICE**

(Orden 21 Noviembre 2000 de la Consejería de Economía y Hacienda por la que se aprueba la Instrucción de Contabilidad de los Organismos Autónomos)

	Página
<b>* CUENTAS ANUALES. Bases de presentación</b>	5
<b>A) BALANCE</b>	6
<b>B) CUENTA DEL RESULTADO ECONÓMICO PATRIMONIAL</b>	7
<b>C) ESTADO DE LIQUIDACIÓN DEL PRESUPUESTO</b>	8
C.1) Liquidación del presupuesto de Gastos	8
C.2) Liquidación del Presupuesto de Ingresos	32
C.3) Resultado de operaciones comerciales	39
C.4) Resultado presupuestario	40
<b>D) MEMORIA</b>	41
D.1) Organización	46
D.3.1) Remanente de Tesorería	70
D.3.2) Estado de Tesorería	71
D.4) Información sobre la ejecución de los gastos públicos	72
D.4.1) Modificaciones de crédito	72
D.4.2) Remanentes de crédito	74
D.4.3) Clasificación funcional del gasto	83
D.4.4) Ejecución de proyectos de inversión	83
D.4.5) Contratación administrativa	90
D.4.6) Transferencias y subvenciones concedidas	97
D.4.7) Acreedores por operac. pendientes de aplicar a presupuesto	106

	Página
D.4.8) Acreedores por periodificación de gastos presupuestarios	110
D.4.9) Anticipos de Tesorería	110
D.4.10) Obligaciones de Presupuestos Cerrados	111
D.4.11) Compromisos de gasto con cargo a Presup. Ejerc. Post.	125
D.4.12) Tramitación anticipada de gastos presupuestarios	---
D.5) Información sobre la ejecución de los ingresos públicos	126
D.5.1) Proceso de gestión	126
D.5.2) Devolución de ingresos	133
Tasas, precios públicos y precios privados	134
D.5.3) Derechos a cobrar de Presupuestos Cerrados	135
D 6) Gastos con financiación afectada	157
D 7) Información sobre las inversiones financieras	162
Mecanismos de financiación	163
D 8) Información sobre el Inmovilizado no financiero	164
D 9) Información sobre el endeudamiento	165
D 10) Avals concedidos	166
D 11) Existencias	167
D 12) Estado de operaciones no presupuestarias	168
Certificado "Relación Deudores/Acreedores 2012"	169
Certificado Tomo Inventario "D.8)	170

## BASES DE PRESENTACIÓN DE LAS CUENTAS ANUALES

### 1. Principios contables.

Las cuentas anuales del ejercicio 2015 han sido obtenidas de los registros contables de la Comunidad Autónoma y del Servicio Regional de Empleo y Formación, y se presentan en todos aquellos aspectos en que es aplicable, de acuerdo con el Plan General de Contabilidad Pública de la Región de Murcia.

Los principios contables utilizados son los recogidos en la Primera Parte del Plan General de Contabilidad Pública de la Región de Murcia, y su aplicación conduce a que las cuentas anuales formuladas con claridad, expresen la imagen fiel del patrimonio, la situación financiera, la ejecución del presupuesto y los resultados del Organismo Autónomo Servicio Regional de Empleo y Formación.

### 2. Normas de Valoración.

Las principales normas de valoración utilizadas por el Servicio Regional de Empleo y Formación en la elaboración de sus cuentas anuales para el ejercicio 2015, de acuerdo con lo establecido en la Quinta Parte del Plan General de Contabilidad Pública de la Región de Murcia en todos aquellos aspectos en que son aplicables.

### 3. Resultados del Ejercicio

Esta cuenta recoge el resultado POSITIVO del ejercicio, por un importe de 25.899.886,96 euros (veinticinco millones ochocientos novecientos noventa y nueve mil ochocientos ochenta y seis euros con noventa y seis céntimos).



A) BALANCE SERVICIO REGIONAL DE EMPLEO Y FORMACIÓN		EJERCICIO 2015					
Nº CUENTAS	ACTIVO	2.015	2.014	Nº CUENTAS	PASIVO	2.015	2.014
	<b>A) INMOVILIZADO</b>	<b>23.206.844,92</b>	<b>23.218.786,50</b>		<b>A) FONDOS PROPIOS</b>	<b>83.501.607,35</b>	<b>87.613.827,77</b>
	I. Inversiones destinadas al uso general				I. Patrimonio	97.997.569,13	111.102.230,39
200	1. Terrenos y bienes naturales			100	1. Patrimonio	80.063.574,59	93.756.326,47
201	2. Infraestructuras y bienes destinados al uso general			101	2. Patrimonio recibido en adscripción	17.003.594,54	17.015.501,92
202	3. Bienes comunales			103	3. Patrimonio recibido en cesión	330.400,00	330.400,00
208	4. Bienes del Patrimonio histórico, artístico y cultural			-107	4. Patrimonio entregado en adscripción		
				-108	5. Patrimonio entregado en cesión		
				-109	6. Patrimonio entregado al uso general		
210	II. Inmovilizaciones inmateriales	392.631,47	258.470,46				
212	1. Gastos de investigación y desarrollo				II. Reservas		
215	2. Propiedad industrial			11			
216	3. Aplicaciones informáticas	3.441.407,84	3.257.520,48		III. Resultados de ejercicios anteriores		
217	4. Propiedad intelectual			120	1. Resultados positivos de ejercicios anteriores	-40.395.848,74	-53.643.472,82
-281	5. Derechos sobre bienes en régimen de arrendamiento financiero			-121	2. Resultados negativos de ejercicios anteriores	154.870,20	0,00
	6. Amortizaciones	-3.048.776,37	-2.998.050,00			-40.550.718,04	-53.643.472,82
220,221	III. Inmovilizaciones materiales	22.813.213,45	22.959.316,04	129	IV. Resultados del ejercicio	25.899.886,98	154.870,20
222,223	1. Terrenos y construcciones	22.465.047,72	22.451.210,14				
224,226	2. Instalaciones técnicas y maquinaria	1.925.442,17	1.801.093,31	13	<b>B) INGRESOS A DISTRIBUIR EN VARIOS EJERCICIOS</b>		
227,228,229	3. Utillaje y mobiliario	4.687.468,97	4.598.069,11	14	<b>C) PROVISIONES PARA RIESGOS Y GASTOS</b>		
-282	4. Otro inmovilizado	3.691.501,36	3.644.688,57		<b>D) ACREEDORES A LARGO PLAZO</b>		
	5. Amortizaciones	-9.956.244,77	-9.623.723,09		I. Emisiones de obligaciones y otros valores negociables		
23	IV. Inversiones gestionadas				1. Obligaciones y bonos		
					2. Deudas representadas en otros valores negociables		
250,251,256	V. Inversiones financieras permanentes			150	3. Intereses de obligaciones y otros valores		
252,253,257	1. Cartera de valores a largo plazo			155	4. Deudas en moneda extranjera		
280,285	2. Otras inversiones y créditos a largo plazo			156			
-297	3. Fianzas y depósitos constituidos a largo plazo			158,159	II. Otras deudas a largo plazo		
	4. Provisiones				1. Deudas con entidades de crédito		
27	<b>B) GASTOS A DISTRIBUIR EN VARIOS EJERCICIOS</b>			170,176	2. Otras deudas		
				171,173,177	3. Deudas en moneda extranjera		
	<b>C) ACTIVO CIRCULANTE</b>	<b>93.124.517,71</b>	<b>71.504.702,02</b>	178,179	4. Fianzas y depósitos recibidos a largo plazo		
				180,185			
	I. Existencias				III. Desembolsos pendientes sobre acciones no exigidas		
30	1. Comerciales			259			
31,32	2. Materias primas y otros aprovisionamientos				<b>E) ACREEDORES A CORTO PLAZO</b>	<b>32.828.755,28</b>	<b>37.109.860,75</b>
33,34	3. Productos en curso y semiterminados				I. Emisiones de obligaciones y otros valores negociables		
35	4. Productos terminados				1. Obligaciones y bonos a corto plazo		
36	5. Subproductos, residuos y materiales recuperados				2. Deudas representadas en otros valores negociables		
-39	6. Provisiones			500	3. Intereses de obligaciones y otros valores		
				505	4. Deudas en moneda extranjera		
	II. Deudores	92.767.230,28	71.094.188,36	506			
43	1. Deudores presupuestarios	84.210.369,61	51.315.892,85	508,509	II. Deudas con entidades de crédito		
44	2. Deudores no presupuestarios	858.136,36	1.039.197,72		1. Préstamos y otras deudas		
45	3. Deudores por administración de recursos por cuenta de otros entes públicos.			520	2. Deudas por intereses		
470,471,472	4. Administraciones Públicas			526			
550,555,558	5. Otros deudores	39.732.423,15	31.200.000,00		III. Acreedores	32.828.755,28	37.109.860,75
-490	6. Provisiones	-12.043.688,84	-12.410.812,11	40	1. Acreedores presupuestarios	29.271.295,33	32.128.214,45
				41	2. Acreedores no presupuestarios	995.195,20	3.236.039,99
540,541,546,(549)	III. Inversiones financieras temporales			45	3. Acreedores por administración de recursos por cuenta de otros entes públicos	559.114,33	316.780,80
542,543,544,545,547,548	1. Cartera de valores a corto plazo			475,476,477	4. Administraciones Públicas	1.978.050,42	1.423.545,71
565,566	2. Otras inversiones y créditos a corto plazo			521,523,527,528,529,	5. Otros acreedores		
(597),(598)	3. Fianzas y depósitos constituidos a corto plazo			-550,554,559			
	4. Provisiones			580,581	6. Fianzas y depósitos recibidos a corto plazo	25.100,00	5.300,00
57	IV. Tesorería	367.287,43	410.513,66				
480,58	V. Ajustes por periodificación			485,585	IV. Ajustes por periodificación		
					<b>F) PROVISIONES PARA RIESGOS Y GASTOS A CORTO PLAZO</b>		
				495	Provisión para devolución de impuestos		
	<b>TOTAL GENERAL (A+B+C) .....</b>	<b>118.336.362,63</b>	<b>94.723.488,52</b>		<b>TOTAL GENERAL (A+B+C+D+E+F) .....</b>	<b>118.336.362,63</b>	<b>94.723.488,52</b>



B) CUENTA DEL RESULTADO ECONÓMICO PATRIMONIAL: SERVICIO REGIONAL DE EMPLEO Y FORMACIÓN EJERCICIO 2015									
Nº CUENTAS	DEBE	2.015	2.014	Nº CUENTAS	HABER	2.015	2.014		
	<b>A) GASTOS</b>	<b>69.803.640,42</b>	<b>75.389.014,41</b>		<b>B) INGRESOS</b>	<b>95.703.527,38</b>	<b>75.543.884,61</b>		
	<b>1. Gastos de funcionamiento de los servicios y prestaciones sociales</b>	<b>18.977.199,62</b>	<b>26.942.288,70</b>		<b>1. Ingresos de gestión ordinaria</b>	<b>259,36</b>	<b>689,38</b>		
	a) Gastos de personal	16.152.281,95	15.130.761,02		a) Ingresos tributarios	259,36	689,38		
640,641	a.1) Sueldos, salarios y asimilados	12.749.908,76	11.855.970,95	720	a.1) Impuesto sobre la renta de las personas físicas				
642,644	a.2) Cargas sociales	3.402.375,19	3.274.790,07	721	a.2) Impuesto sobre sociedades				
645	b) Prestaciones sociales	0,00	0,00	722	a.3) Impuesto sobre sucesiones y donaciones				
68	c) Dotaciones para amortizaciones de inmovilizado	421.847,08	1.036.300,83	723	a.4) Impuesto sobre el Patrimonio				
	d) Variación de provisiones de tráfico	417.203,17-	8.685.245,30	724	a.5) Impuesto sobre bienes inmuebles				
675,694,(794)	d.1) Variac. de provis. y pérdidas de créditos incobrables	417.203,17-	8.685.245,30	725	a.6) Impuesto sobre vehículos de tracción mecánica				
	e) Otros gastos de gestión	2.752.037,78	2.085.793,80	726	a.7) Impuesto sobre el incremento del valor de los terrenos de naturaleza urbana				
62	e.1) Servicios exteriores	2.696.296,12	2.040.234,57	727	a.8) Impuesto sobre actividades económicas				
63	e.2) Tributos	55.741,66	45.559,23	730	a.9) Impuesto sobre transmisiones patrimoniales y actos jurídicos documentados				
676	e.3) Otros gastos de gestión corriente	0,00	0,00	731	a.10) Impuesto sobre el valor añadido				
	f) Gastos financieros y asimilables	68.235,98	4.187,75	732	a.11) Impuestos especiales				
661,662,663,665,669	f.1) Por deudas	68.235,98	4.187,75	733	a.12) Impuesto sobre construcciones, instalaciones y obras				
666,667	f.2) Pérdidas de inversiones financieras	0,00	0,00	734	a.13) Impuestos sobre tráfico exterior				
696,698,699,(796),(798),(799)	g) Variación de las provisiones de inversiones financieras	0,00	0,00	728/739	a.14) Otros impuestos				
668	h) Diferencias negativas de cambio	0,00	0,00	740	a.15) Tasas por prestación de servicios o realización de actividades	259,36	689,38		
				743	a.16) Tasas fiscales				
	<b>2. Transferencias y subvenciones</b>	<b>40.592.831,66</b>	<b>47.510.210,49</b>	744	a.17) Contribuciones especiales				
650	a) Transferencias corrientes	1.604.740,00	1.277.586,00	729	b) Cotizaciones sociales				
651	b) Subvenciones corrientes	38.988.091,66	46.232.624,49		c) Prestaciones de servicios				
655	c) Transferencias de capital	0,00	0,00	741	c.1) Precios públicos por prestación de servicios o realización de actividades				
656	d) Subvenciones de capital	0,00	0,00	742	c.2) Precios públicos por utilización privativa o aprovechamiento especial del dominio público				
	<b>3. Pérdidas y gastos extraordinarios</b>	<b>10.233.609,14</b>	<b>936.515,22</b>		<b>2. Otros ingresos de gestión ordinaria</b>	<b>3.547.785,13</b>	<b>5.699.789,03</b>		
670,671	a) Pérdidas procedentes de inmovilizado	515,41	0,00	773	a) Reintegros	3.187.155,70	5.042.202,24		
674	b) Pérdidas por operaciones de endeudamiento	0,00	0,00	78	b) Trabajos realizados para la entidad				
678	c) Gastos extraordinarios	0,00	0,00		c) Otros ingresos de gestión	3.754,00	5.920,09		
679	d) Gastos y pérdidas de otros ejercicios	10.233.093,73	936.515,22	775,776,777	c.1) Ingresos accesorios y otros de gestión corriente				
				790, 795	c.2) Exceso de provisiones de riesgos y gastos	3.754,00	5.920,09		
				760	d) Ingresos de participaciones en capital				
				761,762	e) Ingresos de otros valores negociables y de créditos del activo inmovilizado				
				763,765,769	f) Otros intereses e ingresos asimilados	356.875,43	651.666,70		
				766	f.1) Otros intereses	356.875,43	651.666,70		
				768	f.2) Beneficios en inversiones financieras				
					g) Diferencias positivas de cambio				
					<b>3. Transferencias y subvenciones</b>	<b>92.024.682,64</b>	<b>69.759.543,56</b>		
				750	a) Transferencias corrientes	19.276.013,29	21.384.117,00		
				751	b) Subvenciones corrientes	71.787.702,17	48.134.555,56		
				755	c) Transferencias de capital	1.071.262,00	192.871,00		
				756	d) Subvenciones de capital	-110.294,82	48.000,00		
					<b>4. Ganancias e ingresos extraordinarios</b>	<b>130.800,25</b>	<b>83.862,64</b>		
				770,771	a) Beneficios procedentes del inmovilizado	11.907,38	383,74		
				774	b) Beneficios por operaciones de endeudamiento				
				778	c) Ingresos extraordinarios				
				779	d) Ingresos y beneficios de otros ejercicios	118.892,87	83.478,90		
	<b>AHORRO</b>	<b>25.899.886,96</b>	<b>154.870,20</b>		<b>DESAHORRO</b>				

## C) ESTADO DE LIQUIDACIÓN DEL PRESUPUESTO

### C.1) LIQUIDACIÓN DEL PRESUPUESTO DE GASTO

LQP-M503

SP. Empleo y Formación. - EJERCICIO 2015

C.1.- LIQUIDACION DEL PRESUPUESTO DE GASTOS

Resumen General por Capítulos. Mes: 1 a 12

Capítulo	Credito Inicial	Modificaciones	Cred. Definitivo	Glos. Comprometidos	Oblig. Recon. Netas	Reman. de Credito	Pagos	Oblig. Pend. Pago
1 GASTOS DE PERSONAL	2.144.054,00	24.000,00-	2.120.054,00	2.106.457,10	2.106.457,10	13.596,90	2.106.457,10	
2 GASTOS CORRIENTES EN BIENES Y SERVICIOS	759.701,00	79.615,64-	680.085,36	628.277,61	516.483,03	163.602,33	436.265,45	80.217,58
3 GASTOS FINANCIEROS		68.500,00	68.500,00	68.235,98	68.235,98	264,02	68.235,98	
4 TRANSFERENCIAS CORRIENTES	600.000,00	27.000,00	627.000,00	627.000,00	627.000,00		627.000,00	
* 570100 C.N.S. DIRECCIÓN Y SERVICIOS GENERALES	<b>3.503.755,00</b>	<b>8.115,64-</b>	<b>3.495.639,36</b>	<b>3.429.970,69</b>	<b>3.318.176,11</b>	<b>177.463,25</b>	<b>3.237.958,53</b>	<b>80.217,58</b>
1 GASTOS DE PERSONAL	1.608.099,00	2.200,00	1.610.299,00	1.585.523,82	1.585.523,82	24.775,18	1.585.523,82	
2 GASTOS CORRIENTES EN BIENES Y SERVICIOS	309.124,00	256.672,00-	52.452,00	48.337,51	48.337,51	4.114,49	44.907,13	3.430,38
4 TRANSFERENCIAS CORRIENTES	28.317.910,00	5.437.984,71	33.755.894,71	29.068.754,69	21.191.039,63	12.564.855,08	9.024.795,85	12.166.243,78
6 INVERSIONES REALES	14.520,00	3.872,00	18.392,00	18.392,00	18.392,00			18.392,00
7 TRANSFERENCIAS DE CAPITAL	5.000,00		5.000,00			5.000,00		
* 570200 C.N.S. DE EMPLEO	<b>30.254.653,00</b>	<b>5.187.384,71</b>	<b>35.442.037,71</b>	<b>30.721.008,02</b>	<b>22.843.292,96</b>	<b>12.598.744,75</b>	<b>10.655.226,80</b>	<b>12.188.066,16</b>
1 GASTOS DE PERSONAL	2.221.194,00	61.216,59	2.282.410,59	2.232.958,38	2.232.958,38	49.452,21	2.232.958,38	
2 GASTOS CORRIENTES EN BIENES Y SERVICIOS	1.830.293,00	377.540,03-	1.452.752,97	778.433,43	677.819,30	774.933,67	605.807,29	72.012,01
4 TRANSFERENCIAS CORRIENTES	27.840.820,00	28.722.376,11	56.563.196,11	45.132.022,51	17.392.856,94	39.170.339,17	9.467.955,26	7.924.901,68
6 INVERSIONES REALES		198.740,06	198.740,06	185.838,82	144.257,17	54.482,89	143.269,69	987,48
* 570300 C.N.S. DE FORMACIÓN	<b>31.892.307,00</b>	<b>28.604.792,73</b>	<b>60.497.099,73</b>	<b>48.329.253,14</b>	<b>20.447.891,79</b>	<b>40.049.207,94</b>	<b>12.449.990,62</b>	<b>7.997.901,17</b>
1 GASTOS DE PERSONAL	10.472.292,00	357.021,84	10.829.313,84	10.235.337,65	10.227.342,65	601.971,19	10.227.155,70	186,95
2 GASTOS CORRIENTES EN BIENES Y SERVICIOS	1.515.875,00	1.928.431,92	3.444.306,92	1.349.112,29	1.298.175,32	2.146.131,60	1.167.441,42	130.733,90
4 TRANSFERENCIAS CORRIENTES		1.827.971,67	1.827.971,67	1.256.578,57		1.827.971,67		
6 INVERSIONES REALES	1.051.742,00	731.607,15	1.783.349,15	1.113.036,58	320.460,58	1.462.888,57	193.821,38	126.639,20
* 570400 C.N.S. DE INTERMEDIACIÓN Y	<b>13.039.909,00</b>	<b>4.845.032,58</b>	<b>17.884.941,58</b>	<b>13.954.065,09</b>	<b>11.845.978,55</b>	<b>6.038.963,03</b>	<b>11.588.418,50</b>	<b>257.560,05</b>





## Cuenta General 2015

Capítulo	Crédito Inicial	Modificaciones	Créd. Definitivo	Glos. Comprometidos	Oblig. Recon. Netas	Reman. de Crédito	Pagos	Oblig. Pend. Pago
<b>CONTRATOS</b>								
<b>** Total</b>	<b>78.690.624,00</b>	<b>38.629.094,38</b>	<b>117.319.718,38</b>	<b>96.434.296,94</b>	<b>58.455.339,41</b>	<b>58.864.378,97</b>	<b>37.931.594,45</b>	<b>20.523.744,96</b>

LQP-V505. CAP. 1  
SP. Empleo y Formación. - EJERCICIO 2015  
LIQUIDACION DEL PRESUPUESTO DE GASTOS Mes: 1 a 12

Programa	Crédito Inicial	Modificaciones	Créd. Definitivo	Glos. Comprometidos	Oblig. Recon. Netas	Reman. de Crédito	Pagos	Oblig. Pend. Pago
<b>321A DIRECCIÓN Y SERVICIOS GRALES. DE EMPLEO Y</b>	2.144.054,00	24.000,00-	2.120.054,00	2.106.457,10	2.106.457,10	13.596,90	2.106.457,10	
<b>* 570100 C.N.S. DIRECCIÓN Y SERVICIOS GENERALES</b>	<b>2.144.054,00</b>	<b>24.000,00-</b>	<b>2.120.054,00</b>	<b>2.106.457,10</b>	<b>2.106.457,10</b>	<b>13.596,90</b>	<b>2.106.457,10</b>	
<b>322A FOMENTO DEL EMPLEO</b>	1.608.099,00	2.200,00	1.610.299,00	1.585.523,82	1.585.523,82	24.775,18	1.585.523,82	
<b>* 570200 C.N.S. DE EMPLEO</b>	<b>1.608.099,00</b>	<b>2.200,00</b>	<b>1.610.299,00</b>	<b>1.585.523,82</b>	<b>1.585.523,82</b>	<b>24.775,18</b>	<b>1.585.523,82</b>	
<b>324A FORMACIÓN PROFESIONAL OCUPACIONAL Y CONTI</b>	2.216.155,00	64.900,00	2.281.055,00	2.232.958,38	2.232.958,38	48.096,62	2.232.958,38	
<b>324B ACTUACIONES PARA LA CALIDAD PROFESIONAL</b>	5.039,00	3.683,41-	1.355,59			1.355,59		
<b>* 570300 C.N.S. DE FORMACIÓN</b>	<b>2.221.194,00</b>	<b>61.216,59</b>	<b>2.282.410,59</b>	<b>2.232.958,38</b>	<b>2.232.958,38</b>	<b>49.452,21</b>	<b>2.232.958,38</b>	
<b>312A PRESTACIONES A LOS DESEMPLEADOS</b>	10.472.292,00	357.021,84	10.829.313,84	10.235.337,65	10.227.342,65	601.971,19	10.227.155,70	186,95
<b>* 570400 C.N.S. DE INTERMEDIACIÓN Y CONTRATOS</b>	<b>10.472.292,00</b>	<b>357.021,84</b>	<b>10.829.313,84</b>	<b>10.235.337,65</b>	<b>10.227.342,65</b>	<b>601.971,19</b>	<b>10.227.155,70</b>	<b>186,95</b>
<b>** Total</b>	<b>16.445.639,00</b>	<b>396.438,43</b>	<b>16.842.077,43</b>	<b>16.160.276,95</b>	<b>16.152.281,95</b>	<b>689.795,48</b>	<b>16.152.095,00</b>	<b>186,95</b>

LQP-V505 Cap. 2  
SP. Empleo y Formación. - EJERCICIO 2015  
LIQUIDACION DEL PRESUPUESTO DE GASTOS Mes: 1 a 12

Programa	Crédito Inicial	Modificaciones	Créd. Definitivo	Glos. Comprometidos	Oblig. Recon. Netas	Reman. de Crédito	Pagos	Oblig. Pend. Pago
<b>321A DIRECCIÓN Y SERVICIOS GRALES DE EMPLEO Y</b>	759.701,00	79.615,64-	680.085,36	628.277,61	516.483,03	163.602,33	436.265,45	80.217,58
<b>* 570100 C.N.S. DIRECCIÓN Y SERVICIOS GENERALES</b>	<b>759.701,00</b>	<b>79.615,64-</b>	<b>680.085,36</b>	<b>628.277,61</b>	<b>516.483,03</b>	<b>163.602,33</b>	<b>436.265,45</b>	<b>80.217,58</b>
<b>322A FOMENTO DEL EMPLEO</b>	309.124,00	256.672,00-	52.452,00	48.337,51	48.337,51	4.114,49	44.907,13	3.430,38

* 570200 C.N.S. DE EMPLEO	309.124,00	256.672,00-	52.452,00	48.337,51	48.337,51	4.114,49	44.907,13	3.430,38
324A FORMACIÓN PROFESIONAL OCUPACIONAL Y CONTI	1.804.642,00	477.540,03-	1.327.101,97	778.433,43	677.819,30	649.282,67	605.807,29	72.012,01
324B ACTUACIONES PARA LA CALIDAD PROFESIONAL	25.651,00	100.000,00	125.651,00			125.651,00		
* 570300 C.N.S. DE FORMACIÓN	1.830.293,00	377.540,03-	1.452.752,97	778.433,43	677.819,30	774.933,67	605.807,29	72.012,01
312A PRESTACIONES A LOS DESEMPLEADOS	1.515.875,00	1.928.431,92	3.444.306,92	1.349.112,29	1.298.175,32	2.146.131,60	1.167.441,42	130.733,90
* 570400 C.N.S. DE INTERMEDIACIÓN Y CONTRATOS	1.515.875,00	1.928.431,92	3.444.306,92	1.349.112,29	1.298.175,32	2.146.131,60	1.167.441,42	130.733,90
** Total	4.414.993,00	1.214.604,25	5.629.597,25	2.804.160,84	2.540.815,16	3.088.782,09	2.254.421,29	286.393,87

LQP-V505. Cap 3  
SP. Empleo y Formación. - EJERCICIO 2015  
LIQUIDACION DEL PRESUPUESTO DE GASTOS. Mes: 1 a 12

Programa	Credito Inicial	Modificaciones	Cred. Definitivo	Gtos. Comprometidos	Oblig. Recon. Netas	Reman. de Credito	Pagos	Oblig. Pend. Pago
321A DIRECCION Y SERVICIOS GRALES. DE EMPLEO Y		68.500,00	68.500,00	68.235,98	68.235,98	264,02	68.235,98	
* 570100 C.N.S. DIRECCIÓN Y SERVICIOS GENERALES		68.500,00	68.500,00	68.235,98	68.235,98	264,02	68.235,98	
** Total		68.500,00	68.500,00	68.235,98	68.235,98	264,02	68.235,98	

LQP-V505. Cap. 4  
SP. Empleo y Formación. - EJERCICIO 2015  
LIQUIDACION DEL PRESUPUESTO DE GASTOS. Mes: 1 a 12

Programa	Credito Inicial	Modificaciones	Cred. Definitivo	Gtos. Comprometidos	Oblig. Recon. Netas	Reman. de Credito	Pagos	Oblig. Pend. Pago
321A DIRECCION Y SERVICIOS GRALES. DE EMPLEO Y	600.000,00	27.000,00	627.000,00	627.000,00	627.000,00		627.000,00	
* 570100 C.N.S. DIRECCIÓN Y SERVICIOS GENERALES	600.000,00	27.000,00	627.000,00	627.000,00	627.000,00		627.000,00	
322A FOMENTO DEL EMPLEO	28.317.910,00	5.437.984,71	33.755.894,71	29.068.754,69	21.191.039,63	12.564.855,08	9.024.795,85	12.166.243,78
* 570200 C.N.S. DE EMPLEO	28.317.910,00	5.437.984,71	33.755.894,71	29.068.754,69	21.191.039,63	12.564.855,08	9.024.795,85	12.166.243,78
324A FORMACIÓN PROFESIONAL OCUPACIONAL Y CONTI	18.044.452,00	27.444.327,11	45.488.779,11	44.231.177,19	17.220.325,71	28.268.453,40	9.418.686,25	7.801.639,46
324B ACTUACIONES PARA LA CALIDAD PROFESIONAL	9.796.368,00	1.278.049,00	11.074.417,00	900.845,32	172.531,23	10.901.885,77	49.269,01	123.262,22



## Cuenta General 2015

* 570300 C.N.S. DE FORMACIÓN	27.840.820,00	28.722.376,11	56.563.196,11	45.132.022,51	17.392.856,94	39.170.339,17	9.467.955,26	7.924.901,68
312A PRESTACIONES A LOS DESEMPLEADOS		1.827.971,67	1.827.971,67	1.256.578,57		1.827.971,67		
* 570400 C.N.S. DE INTERMEDIACIÓN Y CONTRATOS		1.827.971,67	1.827.971,67	1.256.578,57		1.827.971,67		
** Total	56.758.730,00	36.015.332,49	92.774.062,49	76.084.355,77	39.210.896,57	53.563.165,92	19.119.751,11	20.091.145,46

LQP-V505. Cap. 6

SP. Empleo y Formación. - EJERCICIO 2015

LIQUIDACION DEL PRESUPUESTO DE GASTOS. Mes: 1 a 12

Programa	Credito Inicial	Modificaciones	Cred. Definitivo	Gtos. Comprometidos	Oblig Recon Netas	Reman de Credito	Pagos	Oblig. Pend. Pago
322A FOMENTO DEL EMPLEO	14.520,00	3.872,00	18.392,00	18.392,00	18.392,00			18.392,00
* 570200 C.N.S. DE EMPLEO	14.520,00	3.872,00	18.392,00	18.392,00	18.392,00			18.392,00
324A FORMACIÓN PROFESIONAL OCUPACIONAL Y CONTI		127.655,34	127.655,34	114.754,10	114.754,10	12.901,24	113.766,62	987,48
324B ACTUACIONES PARA LA CALIDAD PROFESIONAL		71.084,72	71.084,72	71.084,72	29.503,07	41.581,65	29.503,07	
* 570300 C.N.S. DE FORMACIÓN		198.740,06	198.740,06	185.838,82	144.257,17	54.482,89	143.269,69	987,48
312A PRESTACIONES A LOS DESEMPLEADOS	1.051.742,00	731.607,15	1.783.349,15	1.113.036,58	320.460,58	1.462.888,57	193.821,38	126.639,20
* 570400 C.N.S. DE INTERMEDIACIÓN Y CONTRATOS	1.051.742,00	731.607,15	1.783.349,15	1.113.036,58	320.460,58	1.462.888,57	193.821,38	126.639,20
** Total	1.066.262,00	934.219,21	2.000.481,21	1.317.267,40	483.109,75	1.517.371,46	337.091,07	146.018,68

LQP-V505 Cap. 7

SP. Empleo y Formación. - EJERCICIO 2015

LIQUIDACION DEL PRESUPUESTO DE GASTOS. Mes: 1 a 12

Programa	Credito Inicial	Modificaciones	Cred. Definitivo	Gtos. Comprometidos	Oblig Recon Netas	Reman de Credito	Pagos	Oblig. Pend. Pago
322A FOMENTO DEL EMPLEO	5.000,00		5.000,00			5.000,00		
* 570200 C.N.S. DE EMPLEO	5.000,00		5.000,00			5.000,00		
** Total	5.000,00		5.000,00			5.000,00		



## Cuenta General 2015



LQP-M504  
SP. Empleo y Formación. - EJERCICIO 2015  
LIQUIDACIÓN DEL PRESUPUESTO DE GASTOS  
Resumen General por Artículos. Mes: 1 a 12

Artículo	Crédito Inicial	Modificaciones	Créd. Definitivo	Glos. Comprometidos	Oblig. Recon. Netas	Reman. de Crédito	Pagos	Oblig. Pend. Pago
10 ALTOS CARGOS	53.000,00	200,00	53.200,00	52.998,52	52.998,52	201,48	52.998,52	
12 FUNCIONARIOS	1.674.547,00	24.200,00-	1.650.347,00	1.640.147,34	1.640.147,34	10.199,66	1.640.147,34	
16 CUOTAS, PRESTACIONES Y GASTOS SOCIALES EMPLE	416.507,00		416.507,00	413.311,24	413.311,24	3.195,76	413.311,24	
20 ARRENDAMIENTOS Y CANONES	42.497,00	42.497,00-						
21 REPARACIONES, MANTENIMIENTO Y CONSERVACIÓN	36.211,00	32.100,00-	4.111,00	2.872,66	2.872,66	1.238,34	2.176,06	696,60
22 MATERIAL, SUMINISTROS Y OTROS	678.593,00	6.018,64-	672.574,36	623.711,25	511.916,67	160.657,69	432.428,79	79.487,88
23 INDEMNIZACIONES POR RAZÓN DEL SERVICIO	2.400,00	1.000,00	3.400,00	1.693,70	1.693,70	1.706,30	1.660,60	33,10
35 INTERESES DE DEMORA Y OTROS GASTOS FINANCIÉ		68.500,00	68.500,00	68.235,98	68.235,98	264,02	68.235,98	
42 A LA ADMINISTRACIÓN GRAL. DE LA COMUNIDAD AU		27.000,00	27.000,00	27.000,00	27.000,00		27.000,00	
46 AL SECTOR PÚBLICO LOCAL	600.000,00		600.000,00	600.000,00	600.000,00		600.000,00	
<b>* 570100 C.N.S. DIRECCIÓN Y SERVICIOS GENERALES</b>	<b>3.503.755,00</b>	<b>8.115,64-</b>	<b>3.495.639,36</b>	<b>3.429.970,69</b>	<b>3.318.176,11</b>	<b>177.463,25</b>	<b>3.237.958,53</b>	<b>80.217,58</b>
12 FUNCIONARIOS	1.289.499,00	2.200,00	1.291.699,00	1.268.098,65	1.268.098,65	23.600,35	1.268.098,65	
16 CUOTAS, PRESTACIONES Y GASTOS SOCIALES EMPLE	318.600,00		318.600,00	317.425,17	317.425,17	1.174,83	317.425,17	
21 REPARACIONES, MANTENIMIENTO Y CONSERVACIÓN	2.537,00		2.537,00	717,53	717,53	1.819,47	717,53	
22 MATERIAL, SUMINISTROS Y OTROS	304.338,00	256.672,00-	47.666,00	46.289,91	46.289,91	1.376,09	42.859,53	3.430,38
23 INDEMNIZACIONES POR RAZÓN DEL SERVICIO	2.249,00		2.249,00	1.330,07	1.330,07	918,93	1.330,07	
46 AL SECTOR PÚBLICO LOCAL	14.069.777,00	1.509.852,50	15.579.629,50	15.117.541,37	7.747.669,09	7.831.960,41	109.936,57	7.637.732,52
47 A EMPRESAS PRIVADAS	13.047.100,00	3.236.205,21	16.283.305,21	12.377.139,40	12.374.858,12	3.908.447,09	8.588.592,99	3.786.265,13
48 A FAMILIAS E INSTITUCIONES SIN FINES DE LUC	1.201.033,00	691.927,00	1.892.960,00	1.574.073,92	1.068.512,42	824.447,58	326.266,29	742.246,13
64 GASTOS DE INVERSIONES DE CARÁCTER INMATERIA	14.520,00	3.872,00	18.392,00	18.392,00	18.392,00			18.392,00



## Cuenta General 2015

Artículo	Crédito Inicial	Modificaciones	Créd. Definitivo	Gtos. Comprometidos	Oblig. Recon. Netas	Reman. de Crédito	Pagos	Oblig. Pend. Pago
<b>77 A EMPRESAS PRIVADAS</b>	5.000,00		5.000,00			5.000,00		
<b>* 570200 C.N.S. DE EMPLEO</b>	<b>30.254.653,00</b>	<b>5.187.384,71</b>	<b>35.442.037,71</b>	<b>30.721.008,02</b>	<b>22.843.292,96</b>	<b>12.598.744,75</b>	<b>10.655.226,80</b>	<b>12.188.066,16</b>
12 FUNCIONARIOS	1.778.373,00	64.900,00	1.843.273,00	1.794.134,66	1.794.134,66	49.138,34	1.794.134,66	
13 LABORALES	5.039,00	3.683,41	1.355,59			1.355,59		
16 CUOTAS, PRESTACIONES Y GASTOS SOCIALES EMPLE	437.782,00		437.782,00	438.823,72	438.823,72	1.041,72	438.823,72	
20 ARRENDAMIENTOS Y CÁNONES	25.879,00	25.879,00						
21 REPARACIONES, MANTENIMIENTO Y CONSERVACIÓN	36.185,00	21.500,00	57.685,00	44.006,79	43.527,88	14.157,12	33.515,41	10.012,47
22 MATERIAL, SUMINISTROS Y OTROS	1.758.394,00	371.161,03	1.387.232,97	728.690,10	628.554,88	758.678,09	566.689,44	61.865,44
23 INDEMNIZACIONES POR RAZÓN DEL SERVICIO	9.835,00	2.000,00	7.835,00	5.736,54	5.736,54	2.098,46	5.602,44	134,10
42 A LA ADMINISTRACIÓN GRAL DE LA COMUNIDAD AU	1.342.001,00	1.177.740,00	2.519.741,00	2.519.740,00	1.305.240,00	1.214.501,00	1.177.740,00	127.500,00
43 A CONSORCIOS Y FUNDACIONES DE LA CARM	25.000,00		25.000,00	25.000,00	25.000,00		25.000,00	
44 A E.P.E. OTRAS ENTIDADES DE Dº P.B.C.O. Y SOC.M	247.500,00		247.500,00	247.500,00	247.500,00		247.500,00	
46 AL SECTOR PÚBLICO LOCAL	3.802.951,00	4.903.296,81	8.706.247,81	6.086.840,92	2.219.438,92	6.486.808,89	262.479,52	1.956.959,40
47 A EMPRESAS PRIVADAS	8.650.000,00	15.189.204,99	23.839.204,99	19.046.649,91	5.109.976,68	18.729.228,31	2.613.497,29	2.496.479,39
48 A FAMILIAS E INSTITUCIONES SIN FINES DE LUC	13.773.368,00	7.452.134,31	21.225.502,31	17.206.291,68	8.485.701,34	12.739.800,97	5.141.738,45	3.343.962,89
62 INVERSIÓN NUEVA ASOCIADA FUNCIONAM. OPERATIV		1.322,53	1.322,53	1.322,53	1.322,53		655,82	666,71
63 INVERSIÓN DE REPOSICIÓN ASOCIADA FUNC. OPERA		666,71	666,71	320,77	320,77	345,94		320,77
64 GASTOS DE INVERSIONES DE CARÁCTER INMATERIA		196.750,82	196.750,82	184.195,52	142.613,87	54.136,95	142.613,87	
<b>* 570300 C.N.S. DE FORMACIÓN</b>	<b>31.892.307,00</b>	<b>28.604.792,73</b>	<b>60.497.099,73</b>	<b>48.329.253,14</b>	<b>20.447.891,79</b>	<b>40.049.207,94</b>	<b>12.449.990,62</b>	<b>7.997.901,17</b>
12 FUNCIONARIOS	8.244.278,00	299.135,84	8.543.413,84	7.994.527,59	7.994.527,59	548.886,25	7.994.340,64	186,95
13 LABORALES	402,00		402,00			402,00		
16 CUOTAS, PRESTACIONES Y GASTOS SOCIALES EMPLE	2.227.612,00	57.886,00	2.285.498,00	2.240.810,06	2.232.815,06	52.682,94	2.232.815,06	
20 ARRENDAMIENTOS Y CÁNONES	324.443,00	51.000,00	375.443,00	356.911,66	356.911,66	18.531,34	309.831,29	47.080,37



## Cuenta General 2015

Artículo	Crédito Inicial	Modificaciones	Créd. Definitivo	Gtos. Comprometidos	Oblig. Recon. Netas	Reman. de Crédito	Pagos	Oblig. Pend. Pago
21 REPARACIONES, MANTENIMIENTO Y CONSERVACIÓN	205.134,00	63.548,00-	141.586,00	82.191,08	81.173,24	60.412,76	68.180,53	12.992,71
22 MATERIAL, SUMINISTROS Y OTROS	974.418,00	1.939.979,92	2.914.397,92	900.748,44	850.829,31	2.063.568,61	780.168,49	70.660,82
23 INDEMNIZACIONES POR RAZÓN DEL SERVICIO	11.880,00	1.000,00	12.880,00	9.261,11	9.261,11	3.618,89	9.261,11	
46 A FAMILIAS E INSTITUCIONES SIN FINES DE LUC		1.827.971,67	1.827.971,67	1.256.578,57		1.827.971,67		
62 INVERSIÓN NUEVA ASOCIADA FUNCIONAM. OPERATIV		512.067,15	512.067,15	328.209,08	177.798,96	334.268,19	138.618,24	39.180,72
63 INVERSIÓN DE REPOSICIÓN ASOCIADA FUNC. OPERA.		136.742,00	136.742,00	37.396,81	37.396,81	99.345,19	24.070,89	13.325,92
64 GASTOS DE INVERSIONES DE CARÁCTER INMATERIA	1.051.742,00	82.798,00	1.134.540,00	747.430,69	105.264,81	1.029.275,19	31.132,25	74.132,56
<b>* 570400 C.N.S. DE INTERMEDIACIÓN Y CONTRATOS</b>	<b>13.039.909,00</b>	<b>4.845.032,58</b>	<b>17.884.941,58</b>	<b>13.954.065,09</b>	<b>11.845.978,55</b>	<b>6.038.963,03</b>	<b>11.588.418,50</b>	<b>257.560,05</b>
<b>** Total</b>	<b>78.690.624,00</b>	<b>38.629.094,38</b>	<b>117.319.718,38</b>	<b>96.434.296,94</b>	<b>58.455.339,41</b>	<b>58.864.378,97</b>	<b>37.931.594,45</b>	<b>20.523.744,96</b>

LQP-M506

SP. Empleo y Formación. - EJERCICIO 2015  
LIQUIDACION DEL PRESUPUESTO DE GASTOS  
Clasificación Funcional por Programas. Mes: 1 a 12

Programa	Crédito Inicial	Modificaciones	Créd. Definitivo	Gtos. Comprometidos	Oblig. Recon. Netas	Reman. de Crédito	Pagos	Oblig. Pend. Pago
321A DIRECCIÓN Y SERVICIOS GUALES DE EMPLEO Y	3.503.755,00	8.115,64-	3.495.639,36	3.429.970,69	3.318.176,11	177.463,25	3.237.958,53	80.217,58
<b>* 570100 C.N.S. DIRECCIÓN Y SERVICIOS GENERALES</b>	<b>3.503.755,00</b>	<b>8.115,64-</b>	<b>3.495.639,36</b>	<b>3.429.970,69</b>	<b>3.318.176,11</b>	<b>177.463,25</b>	<b>3.237.958,53</b>	<b>80.217,58</b>
322A FOMENTO DEL EMPLEO	30.254.653,00	5.187.384,71	35.442.037,71	30.721.008,02	22.843.292,96	12.598.744,75	10.655.226,80	12.188.066,16
<b>* 570200 C.N.S. DE EMPLEO</b>	<b>30.254.653,00</b>	<b>5.187.384,71</b>	<b>35.442.037,71</b>	<b>30.721.008,02</b>	<b>22.843.292,96</b>	<b>12.598.744,75</b>	<b>10.655.226,80</b>	<b>12.188.066,16</b>
324A FORMACIÓN PROFESIONAL OCUPACIONAL Y CONTI	22.065.249,00	27.159.342,42	49.224.591,42	47.357.323,10	20.245.857,49	28.978.733,93	12.371.218,54	7.874.638,95
324B ACTUACIONES PARA LA CALIDAD PROFESIONAL	9.827.058,00	1.445.450,31	11.272.508,31	971.930,04	202.034,30	11.070.474,01	78.772,08	123.262,22
<b>* 570300 C.N.S. DE FORMACIÓN</b>	<b>31.892.307,00</b>	<b>28.604.792,73</b>	<b>60.497.099,73</b>	<b>48.329.253,14</b>	<b>20.447.891,79</b>	<b>40.049.207,94</b>	<b>12.449.990,62</b>	<b>7.997.901,17</b>
312A PRESTACIONES A LOS DESEMPLEADOS	13.039.909,00	4.845.032,58	17.884.941,58	13.954.065,09	11.845.978,55	6.038.963,03	11.588.418,50	257.560,05



## Cuenta General 2015

Programa	Credito Inicial	Modificaciones	Cred. Definitivo	Gtos. Comprometidos	Oblig. Recon. Netas	Reman. de Credito	Pagos	Oblig. Pend. Pago
* 570400 C.N.S. DE INTERMEDIACIÓN Y CONTRATOS	13.039.909,00	4.845.032,58	17.884.941,58	13.954.065,09	11.845.978,55	6.038.963,03	11.588.418,50	257.560,05
** Total	78.690.624,00	38.629.094,38	117.319.718,38	96.434.296,94	58.455.339,41	58.864.378,97	37.931.594,45	20.523.744,96

LQP-V508 321A

SP. Empleo y Formación. - EJERCICIO 2015

LIQUIDACION DEL PRESUPUESTO DE GASTOS

Clasificación funcional por Orgánica/Funcional: Mes: 1 a 12

Sección	Credito Inicial	Modificaciones	Cred. Definitivo	Gtos. Comprometidos	Oblig. Recon. Netas	Reman. de Credito	Pagos	Oblig. Pend. Pago
* 100 RETRIBUCIONES BÁSICAS Y OTRAS REMUNERACI	53.000,00	200,00	53.200,00	52.998,52	52.998,52	201,48	52.998,52	
** 10 ALTOS CARGOS	53.000,00	200,00	53.200,00	52.998,52	52.998,52	201,48	52.998,52	
* 120 RETRIBUCIONES BÁSICAS Y COMPLEMENTARIAS	1.674.547,00	24.200,00-	1.650.347,00	1.640.147,34	1.640.147,34	10.199,66	1.640.147,34	
** 12 FUNCIONARIOS	1.674.547,00	24.200,00-	1.650.347,00	1.640.147,34	1.640.147,34	10.199,66	1.640.147,34	
* 160 CUOTAS SOCIALES	416.507,00		416.507,00	413.311,24	413.311,24	3.195,76	413.311,24	
** 16 CUOTAS, PRESTACIONES Y GASTOS SOCIALES EMP	416.507,00		416.507,00	413.311,24	413.311,24	3.195,76	413.311,24	
*** 1 GASTOS DE PERSONAL	2.144.054,00	24.000,00-	2.120.054,00	2.106.457,10	2.106.457,10	13.596,90	2.106.457,10	
* 202 ARRENDAMIENTOS DE EDIFICIOS Y OTRAS CONS	42.497,00	42.497,00-						
** 20 ARRENDAMIENTOS Y CÁNONES	42.497,00	42.497,00-						
* 212 EDIFICIOS Y OTRAS CONSTRUCCIONES	13.819,00	13.800,00-	19,00			19,00		
* 213 MAQUINARIA, INSTALACIONES Y UTILLAJE	18.815,00	17.300,00-	1.515,00	1.021,24	1.021,24	493,76	1.021,24	
* 214 ELEMENTOS DE TRANSPORTE	76,00		76,00			76,00		
* 215 MOBILIARIO Y ENSERES	2.342,00		2.342,00	1.851,42	1.851,42	490,58	1.154,82	696,60
* 219 OTRO INMOVILIZADO MATERIAL	1.159,00	1.000,00-	159,00			159,00		
** 21 REPARACIONES, MANTENIMIENTO Y CONSERVACIÓ	36.211,00	32.100,00-	4.111,00	2.872,66	2.872,66	1.238,34	2.176,06	696,60
* 220 MATERIAL DE OFICINA	17.507,00		17.507,00	7.850,12	7.850,12	9.656,88	5.530,55	2.319,57
* 221 SUMINISTROS	14.847,00		14.847,00	8.307,76	3.775,82	11.071,18	2.803,44	972,38
* 222 COMUNICACIONES	237.107,00	4.000,00-	233.107,00	239.709,93	193.450,40	39.656,60	185.364,41	8.085,99
* 223 TRANSPORTES	5.616,00	5.600,00-	16,00			16,00		



## Cuenta General 2015

Sección	Crédito Inicial	Modificaciones	Créd. Definitivo	Gtos Comprometidos	Oblig. Recon. Netas	Reman. de Crédito	Pagos	Oblig. Pend. Pago
* 224 PRIMAS DE SEGURO	843,00		843,00			843,00		
* 225 TRIBUTOS	540,00		540,00	15,60	15,60	524,40	11,70	3,90
* 226 GASTOS DIVERSOS	40.757,00	109.610,00	150.367,00	112.726,10	112.726,10	37.640,90	112.653,10	73,00
* 227 TRABAJOS REALIZADOS POR OTRAS EMPRESAS Y	361.376,00	106.028,64	255.347,36	255.101,74	194.098,63	61.248,73	126.065,59	68.033,04
** 22 MATERIAL, SUMINISTROS Y OTROS	678.593,00	6.018,64	672.574,36	623.711,25	511.916,67	160.657,69	432.428,79	79.487,88
* 230 DIETAS	1.500,00		1.500,00	338,50	338,50	1.161,50	316,35	22,15
* 231 LOCOMOCIÓN	900,00	1.000,00	1.900,00	1.355,20	1.355,20	544,80	1.344,25	10,95
** 23 INDEMNIZACIONES POR RAZÓN DEL SERVICIO	2.400,00	1.000,00	3.400,00	1.693,70	1.693,70	1.706,30	1.660,60	33,10
*** 2 GASTOS CORRIENTES EN BIENES Y SERVICIOS	759.701,00	79.615,64	680.085,36	628.277,61	516.483,03	163.602,33	436.265,45	80.217,58
* 350 INTERESES DE DEMORA		68.500,00	68.500,00	68.235,98	68.235,98	264,02	68.235,98	
** 35 INTERESES DE DEMORA Y OTROS GASTOS FINANCIEROS		68.500,00	68.500,00	68.235,98	68.235,98	264,02	68.235,98	
*** 3 GASTOS FINANCIEROS		68.500,00	68.500,00	68.235,98	68.235,98	264,02	68.235,98	
* 420 A LA ADMINISTRACIÓN GRAL. DE LA COMUNIDAD		27.000,00	27.000,00	27.000,00	27.000,00		27.000,00	
** 42 A LA ADMINISTRACIÓN GRAL. DE LA COMUNIDAD		27.000,00	27.000,00	27.000,00	27.000,00		27.000,00	
* 465 A ENTID. Y ACTIV. EN ÁREA EMPLEO Y RELAC.	600.000,00		600.000,00	600.000,00	600.000,00		600.000,00	
** 46 AL SECTOR PÚBLICO LOCAL	600.000,00		600.000,00	600.000,00	600.000,00		600.000,00	
*** 4 TRANSFERENCIAS CORRIENTES	600.000,00	27.000,00	627.000,00	627.000,00	627.000,00		627.000,00	
**** 321A DIRECCIÓN Y SERVICIOS GRALES. DE EMPLEO	3.503.755,00	8.115,64	3.495.639,36	3.429.970,69	3.318.176,11	177.463,25	3.237.958,53	80.217,58





## Cuenta General 2015

LQP-V508 322A

SP. Empleo y Formación. - EJERCICIO 2015  
LIQUIDACION DEL PRESUPUESTO DE GASTOS  
Clasificación funcional por Orgánica/Funcional: Mes: 1 a 12

Sección	Credito Inicial	Modificaciones	Créd. Definitivo	Gtos Comprometidos	Oblig. Recon. Netas	Restan. de Crédito	Pagos	Oblig. Pend. Pago
* 120 RETRIBUCIONES BÁSICAS Y COMPLEMENTARIAS	1.289.499,00		1.289.499,00	1.267.130,07	1.267.130,07	22.368,93	1.267.130,07	
* 121 RETRIBUCIONES POR SUSTITUCION DE FUNCION		2.200,00	2.200,00	968,58	968,58	1.231,42	968,58	
** 12 FUNCIONARIOS	1.289.499,00	2.200,00	1.291.699,00	1.268.098,65	1.268.098,65	23.600,35	1.268.098,65	
* 160 CUOTAS SOCIALES	318.600,00		318.600,00	317.425,17	317.425,17	1.174,83	317.425,17	
** 16 CUOTAS,PRESTACIONES Y GASTOS SOCIALES EMP	318.600,00		318.600,00	317.425,17	317.425,17	1.174,83	317.425,17	
*** 1 GASTOS DE PERSONAL	1.608.099,00	2.200,00	1.610.299,00	1.585.523,82	1.585.523,82	24.775,18	1.585.523,82	
* 212 EDIFICIOS Y OTRAS CONSTRUCCIONES	76,00		76,00	717,53	717,53	641,53-	717,53	
* 213 MAQUINARIA,INSTALACIONES Y UTILLAJE	892,00		892,00			892,00		
* 214 ELEMENTOS DE TRANSPORTE	77,00		77,00			77,00		
* 215 MOBILIARIO Y ENSERES	1.113,00		1.113,00			1.113,00		
* 219 OTRO INMOVILIZADO MATERIAL	379,00		379,00			379,00		
** 21 REPARACIONES, MANTENIMIENTO Y CONSERVACIÓ	2.537,00		2.537,00	717,53	717,53	1.819,47	717,53	
* 220 MATERIAL DE OFICINA	6.041,00	2.000,00-	4.041,00	981,55	981,55	3.059,45	981,55	
* 221 SUMINISTROS	1.956,00		1.956,00	1.643,22	1.643,22	312,78	1.643,22	
* 222 COMUNICACIONES	22.466,00	21.300,00-	1.166,00			1.166,00		
* 223 TRANSPORTES	855,00		855,00	1.188,22	1.188,22	333,22-	1.188,22	
* 225 TRIBUTOS	176,00		176,00	4.137,10	4.137,10	3.961,10-	4.137,10	
* 226 GASTOS DIVERSOS	1.863,00	1.000,00-	863,00	185,88	185,88	677,12	185,88	
* 227 TRABAJOS REALIZADOS POR OTRAS EMPRESAS Y	270.981,00	232.372,00-	38.609,00	38.153,94	38.153,94	455,06	34.723,56	3.430,38
** 22 MATERIAL, SUMINISTROS Y OTROS	304.338,00	256.672,00-	47.666,00	46.289,91	46.289,91	1.376,09	42.859,53	3.430,38
* 230 DIETAS	750,00		750,00	382,25	382,25	367,75	382,25	
* 231 LOCOMOCIÓN	1.499,00		1.499,00	947,82	947,82	551,18	947,82	
** 23 INDEMNIZACIONES POR RAZÓN DEL SERVICIO	2.249,00		2.249,00	1.330,07	1.330,07	918,93	1.330,07	
*** 2 GASTOS CORRIENTES EN BIENES Y SERVICIOS	309.124,00	256.672,00-	52.452,00	48.337,51	48.337,51	4.114,49	44.907,13	3.430,38



## Cuenta General 2015

Sección	Crédito Inicial	Modificaciones	Créd. Definitivo	Gtos Comprometidos	Oblig. Recon. Netas	Reman. de Crédito	Pagos	Oblig. Pend. Pago
* 463 A ENTID.Y ACTIV. EN EL ÁREA EDUCACIÓN Y	6.190.350,00	1.989.279,50	8.179.629,50	8.132.846,21	762.973,93	7.416.655,57		762.973,93
* 465 A ENTID.Y ACTIV. EN ÁREA EMPLEO Y RELAC.	6.679.427,00	479.427,00-	6.200.000,00	5.824.183,61	5.824.183,61	375.816,39	65.000,00	5.759.183,61
* 468 A ENTID.Y ACTIV. EN ÁREA DESARROLLO Y CO	1.200.000,00		1.200.000,00	1.160.511,55	1.160.511,55	39.488,45	44.936,57	1.115.574,98
** 46 AL SECTOR PÚBLICO LOCAL	14.069.777,00	1.509.852,50	15.579.629,50	15.117.541,37	7.747.669,09	7.831.960,41	109.936,57	7.637.732,52
* 475 A ENTID.Y ACTIV. EN ÁREA EMPLEO Y RELAC.	13.047.100,00	3.236.205,21	16.283.305,21	12.377.139,40	12.374.858,12	3.908.447,09	8.588.592,99	3.786.265,13
** 47 A EMPRESAS PRIVADAS	13.047.100,00	3.236.205,21	16.283.305,21	12.377.139,40	12.374.858,12	3.908.447,09	8.588.592,99	3.786.265,13
* 483 A ENTID.Y ACTIV. EN EL ÁREA EDUCACIÓN Y	500.000,00	190.000,00	690.000,00	509.661,20	348.739,32	341.260,68	106.470,00	242.269,32
* 485 A ENTID.Y ACTIV. EN ÁREA EMPLEO Y RELAC.	701.033,00	501.927,00	1.202.960,00	1.064.412,72	719.773,10	483.186,90	219.796,29	499.976,81
** 48 A FAMILIAS E INSTITUCIONES SIN FINES DE L	1.201.033,00	691.927,00	1.892.960,00	1.574.073,92	1.068.512,42	824.447,58	326.266,29	742.246,13
*** 4 TRANSFERENCIAS CORRIENTES	28.317.910,00	5.437.984,71	33.755.894,71	29.068.754,69	21.191.039,63	12.564.855,08	9.024.795,85	12.166.243,78
* 649 OTRO INMOVILIZADO INMATERIAL	14.520,00	3.872,00	18.392,00	18.392,00	18.392,00			18.392,00
** 64 GASTOS DE INVERSIONES DE CARÁCTER INMATER	14.520,00	3.872,00	18.392,00	18.392,00	18.392,00			18.392,00
*** 6 INVERSIONES REALES	14.520,00	3.872,00	18.392,00	18.392,00	18.392,00			18.392,00
* 775 A ENTID.Y ACTIV. EN ÁREA EMPLEO Y RELAC.	5.000,00		5.000,00			5.000,00		
** 77 A EMPRESAS PRIVADAS	5.000,00		5.000,00			5.000,00		
*** 7 TRANSFERENCIAS DE CAPITAL	5.000,00		5.000,00			5.000,00		
**** 322A FOMENTO DEL EMPLEO	30.254.653,00	5.187.384,71	35.442.037,71	30.721.008,02	22.843.292,96	12.598.744,75	10.655.226,80	12.188.066,16



LQP-V508 324A

SP. Empleo y Formación. - EJERCICIO 2015

LIQUIDACION DEL PRESUPUESTO DE GASTOS

Clasificación funcional por Orgánica/Funcional: Mes: 1 a 12

Sección	Crédito Inicial	Modificaciones	Créd. Definitivo	Gtos Comprometidos	Oblig Recon. Netas	Reman. de Crédito	Pagos	Oblig Pend. Pago
* 120 RETRIBUCIONES BÁSICAS Y COMPLEMENTARIAS	1.778.373,00	40.000,00	1.818.373,00	1.769.495,28	1.769.495,28	48.877,72	1.769.495,28	
* 121 RETRIBUCIONES POR SUSTITUCION DE FUNCION		24.900,00	24.900,00	24.639,38	24.639,38	260,62	24.639,38	
** 12 FUNCIONARIOS	1.778.373,00	64.900,00	1.843.273,00	1.794.134,66	1.794.134,66	49.138,34	1.794.134,66	
* 160 CUOTAS SOCIALES	437.782,00		437.782,00	438.823,72	438.823,72	1.041,72-	438.823,72	
** 16 CUOTAS, PRESTACIONES Y GASTOS SOCIALES EMP	437.782,00		437.782,00	438.823,72	438.823,72	1.041,72-	438.823,72	
*** 1 GASTOS DE PERSONAL	2.216.155,00	64.900,00	2.281.055,00	2.232.958,38	2.232.958,38	48.096,62	2.232.958,38	
* 202 ARRENDAMIENTOS DE EDIFICIOS Y OTRAS CONS	25.879,00	25.879,00-						
** 20 ARRENDAMIENTOS Y CÁNONES	25.879,00	25.879,00-						
* 212 EDIFICIOS Y OTRAS CONSTRUCCIONES	16.517,00	10.000,00	26.517,00	8.339,26	8.339,26	18.177,74	8.012,50	326,76
* 213 MAQUINARIA, INSTALACIONES Y UTILLAJE	14.602,00	14.500,00	29.102,00	34.098,65	33.619,74	4.517,74-	23.934,03	9.685,71
* 214 ELEMENTOS DE TRANSPORTE	1.154,00	1.000,00-	154,00			154,00		
* 215 MOBILIARIO Y ENSERES	2.766,00	1.000,00-	1.766,00	1.568,88	1.568,88	197,12	1.568,88	
* 219 OTRO INMOVILIZADO MATERIAL	1.146,00	1.000,00-	146,00			146,00		
** 21 REPARACIONES, MANTENIMIENTO Y CONSERVACIÓ	36.185,00	21.500,00	57.685,00	44.006,79	43.527,88	14.157,12	33.515,41	10.012,47
* 220 MATERIAL DE OFICINA	16.932,00		16.932,00	17.459,18	17.459,18	527,18-	17.459,18	
* 221 SUMINISTROS	21.244,00	25.000,00	46.244,00	51.738,30	51.738,30	5.494,30-	48.940,93	2.797,37
* 222 COMUNICACIONES	33.858,00	25.666,71-	8.191,29			8.191,29		
* 223 TRANSPORTES	4.404,00	4.400,00-	4,00			4,00		
* 224 PRIMAS DE SEGURO	5.686,00	574,00	6.260,00	401,80	401,80	5.858,20		401,80
* 225 TRIBUTOS	5.130,00		5.130,00	511,80	511,80	4.618,20	511,80	
* 226 GASTOS DIVERSOS	1.212.916,00	564.303,23-	648.612,77	307.779,18	302.708,18	345.904,59	263.683,48	39.024,70
* 227 TRABAJOS REALIZADOS POR OTRAS EMPRESAS Y	432.573,00	97.634,91	530.207,91	350.799,84	255.735,62	274.472,29	236.094,05	19.641,57
** 22 MATERIAL, SUMINISTROS Y OTROS	1.732.743,00	471.161,03-	1.261.581,97	728.690,10	628.554,88	633.027,09	566.689,44	61.865,44
* 230 DIETAS	2.270,00		2.270,00	1.407,45	1.407,45	862,55	1.407,45	



## Cuenta General 2015

Sección	Crédito Inicial	Modificaciones	Créd. Definitivo	Gtos Comprometidos	Oblig Recon. Netas	Reman. de Crédito	Pagos	Oblig. Pand. Pago
* 231 LOCOMOCIÓN	7.565,00	2.000,00-	5.565,00	4.329,09	4.329,09	1.235,91	4.194,99	134,10
** 23 INDEMNIZACIONES POR RAZÓN DEL SERVICIO	9.835,00	2.000,00-	7.835,00	5.736,54	5.736,54	2.098,46	5.602,44	134,10
*** 2 GASTOS CORRIENTES EN BIENES Y SERVICIOS	1.804.642,00	477.540,03-	1.327.101,97	778.433,43	677.819,30	649.282,67	605.807,29	72.012,01
* 420 A LA ADMINISTRACIÓN GRAL. DE LA COMUNIDAD	1.342.001,00	1.177.740,00	2.519.741,00	2.519.740,00	1.305.240,00	1.214.501,00	1.177.740,00	127.500,00
** 42 A LA ADMINISTRACIÓN GRAL. DE LA COMUNIDAD	1.342.001,00	1.177.740,00	2.519.741,00	2.519.740,00	1.305.240,00	1.214.501,00	1.177.740,00	127.500,00
* 440 A E.P.E. Y OTRAS ENTIDADES DE Dº PBCO. D	247.500,00		247.500,00	247.500,00	247.500,00		247.500,00	
** 44 A E.P.E., OTRAS ENTIDADES DE Dº PBCO. Y SOC	247.500,00		247.500,00	247.500,00	247.500,00		247.500,00	
* 463 A ENTID. Y ACTIV. EN EL ÁREA EDUCACIÓN Y	2.802.951,00	4.425.844,31	7.228.795,31	6.028.800,92	2.219.438,92	5.009.356,39	262.479,52	1.956.959,40
** 46 AL SECTOR PÚBLICO LOCAL	2.802.951,00	4.425.844,31	7.228.795,31	6.028.800,92	2.219.438,92	5.009.356,39	262.479,52	1.956.959,40
* 473 A ENTID. Y ACTIV. EN EL ÁREA EDUCACIÓN Y	4.400.000,00	13.924.573,49	18.324.573,49	18.299.804,91	5.004.674,68	13.319.898,81	2.592.334,79	2.412.339,89
** 47 A EMPRESAS PRIVADAS	4.400.000,00	13.924.573,49	18.324.573,49	18.299.804,91	5.004.674,68	13.319.898,81	2.592.334,79	2.412.339,89
* 483 A ENTID. Y ACTIV. EN EL ÁREA EDUCACIÓN Y	9.252.000,00	7.916.169,31	17.168.169,31	17.135.331,36	8.443.472,11	8.724.697,20	5.138.631,94	3.304.840,17
** 48 A FAMILIAS E INSTITUCIONES SIN FINES DE L	9.252.000,00	7.916.169,31	17.168.169,31	17.135.331,36	8.443.472,11	8.724.697,20	5.138.631,94	3.304.840,17
*** 4 TRANSFERENCIAS CORRIENTES	18.044.452,00	27.444.327,11	45.488.779,11	44.231.177,19	17.220.325,71	28.268.453,40	9.418.686,25	7.801.639,46
* 629 OTROS ACTIVOS MATERIALES		1.322,53	1.322,53	1.322,53	1,322,53		655,82	666,71
** 62 INVERSIÓN NUEVA ASOCIADA FUNCIONAM. OPERAT		1.322,53	1,322,53	1,322,53	1,322,53		655,82	666,71
* 632 INSTALACIONES TÉCNICAS				320,77	320,77	320,77-		320,77
* 639 OTROS ACTIVOS MATERIALES		666,71	666,71			666,71		
** 63 INVERSIÓN DE REPOSICION ASOCIADA FUNC. OPE		666,71	666,71	320,77	320,77	345,94		320,77
* 645 APLICACIONES INFORMÁTICAS		125.666,10	125.666,10	113.110,80	113.110,80	12.555,30	113.110,80	
** 64 GASTOS DE INVERSIONES DE CARÁCTER INMATER		125.666,10	125.666,10	113.110,80	113.110,80	12.555,30	113.110,80	
*** 6 INVERSIONES REALES		127.655,34	127.655,34	114.754,10	114.754,10	12.901,24	113.766,62	987,48
**** 324A FORMACIÓN PROFESIONAL OCUPACIONAL Y CON	22.065.249,00	27.159.342,42	49.224.591,42	47.357.323,10	20.245.857,49	28.978.733,93	12.371.218,54	7.874.638,95



## Cuenta General 2015

LQP-V508 324B

SP. Empleo y Formación. - EJERCICIO 2015

LIQUIDACION DEL PRESUPUESTO DE GASTOS

Clasificación funcional por Orgánica/Funcional: Mes: 1 a 12

Sección	Credito Inicial	Modificaciones	Cred. Definitivo	Glos Comprometidos	Oblig. Recon. Netas	Reman. de Credito	Pagos	Oblig. Pend. Pago
* 131 LABORAL TEMPORAL	5.039,00	3.683,41-	1.355,59			1.355,59		
** 13 LABORALES	5.039,00	3.683,41-	1.355,59			1.355,59		
*** 1 GASTOS DE PERSONAL	5.039,00	3.683,41-	1.355,59			1.355,59		
* 227 TRABAJOS REALIZADOS POR OTRAS EMPRESAS Y	25.651,00	100.000,00	125.651,00			125.651,00		
** 22 MATERIAL, SUMINISTROS Y OTROS	25.651,00	100.000,00	125.651,00			125.651,00		
*** 2 GASTOS CORRIENTES EN BIENES Y SERVICIOS	25.651,00	100.000,00	125.651,00			125.651,00		
* 431 A FUNDACIONES DE LA CARM	25.000,00		25.000,00	25.000,00	25.000,00		25.000,00	
** 43 A CONSORCIOS Y FUNDACIONES DE LA CARM	25.000,00		25.000,00	25.000,00	25.000,00		25.000,00	
* 463 A ENTID. Y ACTIV. EN EL ÁREA EDUCACIÓN Y	1.000.000,00	477.452,50	1.477.452,50	58.040,00		1.477.452,50		
** 46 AL SECTOR PÚBLICO LOCAL	1.000.000,00	477.452,50	1.477.452,50	58.040,00		1.477.452,50		
* 473 A ENTID. Y ACTIV. EN EL ÁREA EDUCACIÓN Y	4.250.000,00	1.264.631,50	5.514.631,50	746.845,00	105.302,00	5.409.329,50	21.162,50	84.139,50
** 47 A EMPRESAS PRIVADAS	4.250.000,00	1.264.631,50	5.514.631,50	746.845,00	105.302,00	5.409.329,50	21.162,50	84.139,50
* 483 A ENTID. Y ACTIV. EN EL ÁREA EDUCACIÓN Y	4.521.368,00	464.035,00-	4.057.333,00	70.960,32	42.229,23	4.015.103,77	3.106,51	39.122,72
** 48 A FAMILIAS E INSTITUCIONES SIN FINES DE L	4.521.368,00	464.035,00-	4.057.333,00	70.960,32	42.229,23	4.015.103,77	3.106,51	39.122,72
*** 4 TRANSFERENCIAS CORRIENTES	9.796.368,00	1.278.049,00	11.074.417,00	900.845,32	172.531,23	10.901.885,77	49.269,01	123.262,22
* 649 OTRO INMOVILIZADO INMATERIAL		71.084,72	71.084,72	71.084,72	29.503,07	41.581,65	29.503,07	
** 64 GASTOS DE INVERSIONES DE CARÁCTER INMATER		71.084,72	71.084,72	71.084,72	29.503,07	41.581,65	29.503,07	
*** 6 INVERSIONES REALES		71.084,72	71.084,72	71.084,72	29.503,07	41.581,65	29.503,07	
**** 324B ACTUACIONES PARA LA CALIDAD PROFESIONAL	9.827.058,00	1.445.450,31	11.272.508,31	971.930,04	202.034,30	11.070.474,01	78.772,08	123.262,22

LQP-V508 312A

SP. Empleo y Formación. - EJERCICIO 2015

LIQUIDACION DEL PRESUPUESTO DE GASTOS

Clasificación funcional por Orgánica/Funcional: Mes: 1 a 12

Sección	Credito Inicial	Modificaciones	Cred. Definitivo	Glos Comprometidos	Oblig. Recon. Netas	Reman. de Credito	Pagos	Oblig. Pend. Pago
* 120 RETRIBUCIONES BÁSICAS Y COMPLEMENTARIAS	5.447.989,00	61.000,00-	5.386.989,00	5.305.304,38	5.305.304,38	81.684,62	5.305.117,43	186,95



Sección	Crédito Inicial	Modificaciones	Créd. Definitivo	Gtos Comprometidos	Oblig. Recon. Notas	Reman. de Crédito	Pagos	Oblig. Pend. Pago
* 121 RETRIBUCIONES POR SUSTITUCION DE FUNCION	891,00	204.999,17	205.890,17	92.017,23	92.017,23	113.872,94	92.017,23	
* 124 RETRIBUC. FUNCION. INTERINOS SIN ADSCRIP	2.795.398,00	155.136,67	2.950.534,67	2.597.205,98	2.597.205,98	353.328,69	2.597.205,98	
** 12 FUNCIONARIOS	8.244.278,00	299.135,84	8.543.413,84	7.994.527,59	7.994.527,59	548.886,25	7.994.340,64	186,95
* 131 LABORAL TEMPORAL	402,00		402,00			402,00		
** 13 LABORALES	402,00		402,00			402,00		
* 160 CUOTAS SOCIALES	2.227.612,00	42.886,00	2.270.498,00	2.232.815,06	2.232.815,06	37.682,94	2.232.815,06	
* 162 GASTOS SOCIALES DEL PERSONAL		15.000,00	15.000,00	7.995,00		15.000,00		
** 16 CUOTAS,PRESTACIONES Y GASTOS SOCIALES EMP	2.227.612,00	57.886,00	2.285.498,00	2.240.810,06	2.232.815,06	52.682,94	2.232.815,06	
*** 1 GASTOS DE PERSONAL	10.472.292,00	357.021,84	10.829.313,84	10.235.337,65	10.227.342,65	601.971,19	10.227.155,70	186,95
* 202 ARRENDAMIENTOS DE EDIFICIOS Y OTRAS CONS	324.443,00	51.000,00	375.443,00	356.911,66	356.911,66	18.531,34	309.831,29	47.080,37
** 20 ARRENDAMIENTOS Y CÁNONES	324.443,00	51.000,00	375.443,00	356.911,66	356.911,66	18.531,34	309.831,29	47.080,37
* 212 EDIFICIOS Y OTRAS CONSTRUCCIONES	115.750,00	62.548,00-	53.202,00	18.680,57	18.680,57	34.521,43	14.505,72	4.174,85
* 213 MAQUINARIA,INSTALACIONES Y UTILLAJE	79.614,00		79.614,00	59.334,12	58.316,28	21.297,72	49.498,42	8.817,86
* 214 ELEMENTOS DE TRANSPORTE	866,00		866,00			866,00		
* 215 MOBILIARIO Y ENSERES	8.484,00	1.000,00-	7.484,00	4.176,39	4.176,39	3.307,61	4.176,39	
* 219 OTRO INMOVILIZADO MATERIAL	420,00		420,00			420,00		
** 21 REPARACIONES, MANTENIMIENTO Y CONSERVACIÓ	205.134,00	63.548,00-	141.586,00	82.191,08	81.173,24	60.412,76	68.180,53	12.992,71
* 220 MATERIAL DE OFICINA	29.673,00		29.673,00	11.051,10	11.051,10	18.621,90	10.337,66	713,44
* 221 SUMINISTROS	165.364,00	174.000,00	339.364,00	340.043,79	340.043,79	679,79-	313.372,99	26.670,80
* 222 COMUNICACIONES	109.745,00	60.571,08-	49.173,92	1.622,64	1.622,64	47.551,28	1.500,49	122,15
* 223 TRANSPORTES	9.981,00		9.981,00	1.164,63	1.164,63	8.816,37	1.164,63	
* 224 PRIMAS DE SEGURO	15.500,00		15.500,00	8.461,68	8.461,68	7.038,32	8.283,45	178,23
* 225 TRIBUTOS	8.739,00		8.739,00	51.077,16	51.077,16	42.338,16-	51.077,16	
* 226 GASTOS DIVERSOS	456,00	10.500,00	10.956,00	1.500,00	1.500,00	9.456,00		1.500,00
* 227 TRABAJOS REALIZADOS POR OTRAS EMPRESAS Y	634.960,00	1.816.051,00	2.451.011,00	485.827,44	435.908,31	2.015.102,69	394.432,11	41.476,20
** 22 MATERIAL, SUMINISTROS Y OTROS	974.418,00	1.939.979,92	2.914.397,92	900.748,44	850.829,31	2.063.568,61	780.168,49	70.660,82
* 230 DIETAS	2.880,00		2.880,00	1.081,78	1.081,78	1.798,22	1.081,78	



## Cuenta General 2015

Sección	Crédito Inicial	Modificaciones	Créd. Definitivo	Gtos Comprometidos	Oblig Recon. Netas	Reman. de Crédito	Pagos	Oblig. Pend. Pago
* 231 LOCOMOCIÓN	9.000,00	1.000,00	10.000,00	8.179,33	8.179,33	1.820,67	8.179,33	
** 23 INDEMNIZACIONES POR RAZÓN DEL SERVICIO	11.880,00	1.000,00	12.880,00	9.261,11	9.261,11	3.618,89	9.261,11	
*** 2 GASTOS CORRIENTES EN BIENES Y SERVICIOS	1.515.875,00	1.928.431,92	3.444.306,92	1.349.112,29	1.298.175,32	2.146.131,60	1.167.441,42	130.733,90
* 485 A ENTID.Y ACTIV. EN ÁREA EMPLEO Y RELAC.		1.827.971,67	1.827.971,67	1.256.578,57		1.827.971,67		
** 48 A FAMILIAS E INSTITUCIONES SIN FINES DE L		1.827.971,67	1.827.971,67	1.256.578,57		1.827.971,67		
*** 4 TRANSFERENCIAS CORRIENTES		1.827.971,67	1.827.971,67	1.256.578,57		1.827.971,67		
* 621 EDIFICIOS Y OTRAS CONSTRUCCIONES		145.000,00	145.000,00			145.000,00		
* 622 INSTALACIONES TÉCNICAS		278.876,54	278.876,54	32.078,33	16.324,88	262.551,66		16.324,88
* 626 MOBILIARIO Y ENSERES		50.000,00	50.000,00	175.481,64	91.537,89	41.537,89	74.396,77	17.141,12
* 627 EQUIPOS PARA PROCESOS DE INFORMACIÓN		31.642,61	31.642,61	103.663,13	52.950,21	21.307,60	47.921,57	5.028,64
* 629 OTROS ACTIVOS MATERIALES		6.548,00	6.548,00	16.985,98	16.985,98	10.437,98	16.299,90	686,08
** 62 INVERSIÓN NUEVA ASOCIADA FUNCIONAM. OPERAT		512.067,15	512.067,15	328.209,08	177.798,96	334.268,19	138.618,24	39.180,72
* 631 EDIFICIOS Y OTRAS CONSTRUCCIONES		15.000,00	15.000,00	13.837,58	13.837,58	1.162,42	6.642,91	7.194,67
* 632 INSTALACIONES TÉCNICAS		76.742,00	76.742,00	17.703,21	17.703,21	59.038,79	14.433,11	3.270,10
* 636 MOBILIARIO Y ENSERES		35.000,00	35.000,00	5.856,02	5.856,02	29.143,98	2.994,87	2.861,15
* 637 EQUIPOS PARA PROCESOS DE INFORMACIÓN		10.000,00	10.000,00			10.000,00		
** 63 INVERSIÓN DE REPOSICION ASOCIADA FUNC. OPE		136.742,00	136.742,00	37.396,81	37.396,81	99.345,19	24.070,89	13.325,92
* 645 APLICACIONES INFORMÁTICAS	651.742,00	591.742,00	60.000,00	72.890,69	70.776,58	10.776,58	14.036,00	56.740,58
* 649 OTRO INMOVILIZADO INMATERIAL	400.000,00	674.540,00	1.074.540,00	674.540,00	34.488,23	1.040.051,77	17.096,25	17.391,98
** 64 GASTOS DE INVERSIONES DE CARÁCTER INMATER	1.051.742,00	82.798,00	1.134.540,00	747.430,69	105.264,81	1.029.275,19	31.132,25	74.132,56
*** 6 INVERSIONES REALES	1.051.742,00	731.607,15	1.783.349,15	1.113.036,58	320.460,58	1.462.888,57	193.821,38	126.639,20
**** 312A PRESTACIONES A LOS DESEMPLEADOS	13.039.909,00	4.845.032,58	17.884.941,58	13.954.065,09	11.845.978,55	6.038.963,03	11.588.418,50	257.560,05

LQP-M122 570100

SPEF - SP. Empleo y Formación. - EJERCICIO 2015

Liquidación del Presupuesto de Gastos. Clasificación Económica

Subconcepto/Concepto/Artículo/Capítulo	Credito Inicial	Modificaciones	Cred. Definitivo	Gtos Comprometidos	Oblig. Recon. Netas	Reman. de Credito	Pagos	Oblig. Pend. Pago
* 100 RETRIBUCIONES BÁSICAS Y OTRAS REMUNERACI	53.000,00	200,00	53.200,00	52.998,52	52.998,52	201,48	52.998,52	
** 10 ALTOS CARGOS	53.000,00	200,00	53.200,00	52.998,52	52.998,52	201,48	52.998,52	
* 120 RETRIBUCIONES BÁSICAS Y COMPLEMENTARIAS	1.674.547,00	24.200,00-	1.650.347,00	1.640.147,34	1.640.147,34	10.199,66	1.640.147,34	
** 12 FUNCIONARIOS	1.674.547,00	24.200,00-	1.650.347,00	1.640.147,34	1.640.147,34	10.199,66	1.640.147,34	
* 160 CUOTAS SOCIALES	416.507,00		416.507,00	413.311,24	413.311,24	3.195,76	442.901,07	29.589,83-
** 16 CUOTAS, PRESTACIONES Y GASTOS SOCIALES EMP	416.507,00		416.507,00	413.311,24	413.311,24	3.195,76	442.901,07	29.589,83-
*** 1 GASTOS DE PERSONAL	2.144.054,00	24.000,00-	2.120.054,00	2.106.457,10	2.106.457,10	13.596,90	2.136.046,93	29.589,83-
* 202 ARRENDAMIENTOS DE EDIFICIOS Y OTRAS CONS	42.497,00	42.497,00-						
** 20 ARRENDAMIENTOS Y CÁNONES	42.497,00	42.497,00-						
* 212 EDIFICIOS Y OTRAS CONSTRUCCIONES	13.819,00	13.800,00-	19,00			19,00		
* 213 MAQUINARIA, INSTALACIONES Y UTILLAJE	18.815,00	17.300,00-	1.515,00	1.021,24	1.021,24	493,76	1.021,24	
* 214 ELEMENTOS DE TRANSPORTE	76,00		76,00			76,00		
* 215 MOBILIARIO Y ENSERES	2.342,00		2.342,00	1.851,42	1.851,42	490,58	1.477,69	373,73
* 219 OTRO INMOVILIZADO MATERIAL	1.159,00	1.000,00-	159,00			159,00		
** 21 REPARACIONES, MANTENIMIENTO Y CONSERVACIÓN	36.211,00	32.100,00-	4.111,00	2.872,66	2.872,66	1.238,34	2.498,93	373,73
* 220 MATERIAL DE OFICINA	17.507,00		17.507,00	7.850,12	7.850,12	9.656,88	9.434,56	1.584,44-
* 221 SUMINISTROS	14.847,00		14.847,00	8.307,76	3.775,82	11.071,18	3.306,53	469,29
* 222 COMUNICACIONES	237.107,00	4.000,00-	233.107,00	239.709,93	193.450,40	39.656,60	242.933,88	49.483,48-
* 223 TRANSPORTES	5.616,00	5.600,00-	16,00			16,00		
* 224 PRIMAS DE SEGURO	843,00		843,00			843,00		
* 225 TRIBUTOS	540,00		540,00	15,60	15,60	524,40	11,70	3,90
* 226 GASTOS DIVERSOS	40.757,00	109.610,00	150.367,00	112.726,10	112.726,10	37.640,90	121.415,17	8.689,07-
* 227 TRABAJOS REALIZADOS POR OTRAS EMPRESAS Y	361.376,00	106.028,64-	255.347,36	255.101,74	194.098,63	61.248,73	187.763,60	6.335,03
** 22 MATERIAL, SUMINISTROS Y OTROS	678.593,00	6.018,64-	672.574,36	623.711,25	511.916,67	160.657,69	564.865,44	52.948,77-
* 230 DIETAS	1.500,00		1.500,00	338,50	338,50	1.161,50	572,77	234,27-





## Cuenta General 2015

Subconcepto/Concepto/Artículo/Capítulo	Credito Inicial	Modificaciones	Créd. Definitivo	Glos Comprometidos	Oblig Recon. Netas	Reman. de Crédito	Pagos	Oblig. Pend. Pago
* 231 LOCOMOCIÓN	900,00	1.000,00	1.900,00	1.355,20	1.355,20	544,80	1.804,31	449,11-
** 23 INDEMNIZACIONES POR RAZÓN DEL SERVICIO	2.400,00	1.000,00	3.400,00	1.693,70	1.693,70	1.706,30	2.377,08	683,38-
*** 2 GASTOS CORRIENTES EN BIENES Y SERVICIOS	759.701,00	79.615,64-	680.085,36	628.277,61	516.483,03	163.602,33	569.741,45	53.258,42-
* 350 INTERESES DE DEMORA		68.500,00	68.500,00	68.235,98	68.235,98	264,02	68.248,87	12,89-
** 35 INTERESES DE DEMORA Y OTROS GASTOS FINANC		68.500,00	68.500,00	68.235,98	68.235,98	264,02	68.248,87	12,89-
*** 3 GASTOS FINANCIEROS		68.500,00	68.500,00	68.235,98	68.235,98	264,02	68.248,87	12,89-
* 420 A LA ADMINISTRACIÓN GRAL.DE LA COMUNIDAD		27.000,00	27.000,00	27.000,00	27.000,00		27.000,00	
** 42 A LA ADMINISTRACIÓN GRAL.DE LA COMUNIDAD		27.000,00	27.000,00	27.000,00	27.000,00		27.000,00	
* 465 A ENTID.Y ACTIV. EN ÁREA EMPLEO Y RELAC.	600.000,00		600.000,00	600.000,00	600.000,00		600.000,00	
** 46 AL SECTOR PÚBLICO LOCAL	600.000,00		600.000,00	600.000,00	600.000,00		600.000,00	
*** 4 TRANSFERENCIAS CORRIENTES	600.000,00	27.000,00	627.000,00	627.000,00	627.000,00		627.000,00	
**** Total	3.503.755,00	8.115,64-	3.495.639,36	3.429.970,69	3.318.176,11	177.463,25	3.401.037,25	82.861,14-

LQP-M122 570200

SPEF - SP. Empleo y Formación. - EJERCICIO 2015

Liquidación del Presupuesto de Gastos. Clasificación Económica

Subconcepto/Concepto/Artículo/Capítulo	Credito Inicial	Modificaciones	Créd. Definitivo	Glos Comprometidos	Oblig Recon. Netas	Reman. de Crédito	Pagos	Oblig. Pend. Pago
* 120 RETRIBUCIONES BÁSICAS Y COMPLEMENTARIAS	1.289.499,00		1.289.499,00	1.267.130,07	1.267.130,07	22.368,93	1.267.130,07	
* 121 RETRIBUCIONES POR SUSTITUCION DE FUNCION		2.200,00	2.200,00	968,58	968,58	1.231,42	968,58	
** 12 FUNCIONARIOS	1.289.499,00	2.200,00	1.291.699,00	1.268.098,65	1.268.098,65	23.600,35	1.268.098,65	
* 160 CUOTAS SOCIALES	318.600,00		318.600,00	317.425,17	317.425,17	1.174,83	344.253,59	26.828,42-
** 16 CUOTAS,PRESTACIONES Y GASTOS SOCIALES EMP	318.600,00		318.600,00	317.425,17	317.425,17	1.174,83	344.253,59	26.828,42-
*** 1 GASTOS DE PERSONAL	1.608.099,00	2.200,00	1.610.299,00	1.585.523,82	1.585.523,82	24.775,18	1.612.352,24	26.828,42-
* 212 EDIFICIOS Y OTRAS CONSTRUCCIONES	76,00		76,00	717,53	717,53	641,53-	2.750,33	2.032,80-
* 213 MAQUINARIA,INSTALACIONES Y UTILLAJE	892,00		892,00			892,00		
* 214 ELEMENTOS DE TRANSPORTE	77,00		77,00			77,00		

## Cuenta General 2015

Subconcepto/Concepto/Artículo/Capítulo	Crédito Inicial	Modificaciones	Créd. Definitivo	Gtos Comprometidos	Oblig. Racon. Netas	Reman. de Crédito	Pagos	Oblig. Pend. Pago
* 215 MOBILIARIO Y ENSERES	1.113,00		1.113,00			1.113,00		
* 219 OTRO INMOVILIZADO MATERIAL	379,00		379,00			379,00		
** 21 REPARACIONES, MANTENIMIENTO Y CONSERVACIÓN	2.537,00		2.537,00	717,53	717,53	1.819,47	2.750,33	2.032,80-
* 220 MATERIAL DE OFICINA	6.041,00	2.000,00-	4.041,00	981,55	981,55	3.059,45	1.998,74	1.017,19-
* 221 SUMINISTROS	1.956,00		1.956,00	1.643,22	1.643,22	312,78	1.643,22	
* 222 COMUNICACIONES	22.466,00	21.300,00-	1.166,00			1.166,00		
* 223 TRANSPORTES	855,00		855,00	1.188,22	1.188,22	333,22-	1.188,22	
* 225 TRIBUTOS	176,00		176,00	4.137,10	4.137,10	3.961,10-	4.137,10	
* 226 GASTOS DIVERSOS	1.863,00	1.000,00-	863,00	185,88	185,88	677,12	185,88	
* 227 TRABAJOS REALIZADOS POR OTRAS EMPRESAS Y	270.981,00	232.372,00-	38.609,00	38.153,94	38.153,94	455,06	34.723,56	3.430,38
** 22 MATERIAL, SUMINISTROS Y OTROS	304.338,00	256.672,00-	47.666,00	46.289,91	46.289,91	1.376,09	43.876,72	2.413,19
* 230 DIETAS	750,00		750,00	382,25	382,25	367,75	462,85	80,60-
* 231 LOCOMOCIÓN	1.499,00		1.499,00	947,82	947,82	551,18	1.705,83	758,01-
** 23 INDEMNIZACIONES POR RAZÓN DEL SERVICIO	2.249,00		2.249,00	1.330,07	1.330,07	918,93	2.168,68	838,61-
*** 2 GASTOS CORRIENTES EN BIENES Y SERVICIOS	309.124,00	256.672,00-	52.452,00	48.337,51	48.337,51	4.114,49	48.795,73	458,22-
* 463 A ENTID.Y ACTIV. EN EL ÁREA EDUCACIÓN Y	6.190.350,00	1.989.279,50	8.179.629,50	8.132.846,21	762.973,93	7.416.655,57	7.367.778,85	6.604.804,92-
* 465 A ENTID.Y ACTIV. EN ÁREA EMPLEO Y RELAC.	6.679.427,00	479.427,00-	6.200.000,00	5.824.183,61	5.824.183,61	375.816,39	65.000,00	5.759.183,61
* 468 A ENTID.Y ACTIV. EN ÁREA DESARROLLO Y CO	1.200.000,00		1.200.000,00	1.160.511,55	1.160.511,55	39.488,45	1.199.025,09	38.513,54-
** 46 AL SECTOR PÚBLICO LOCAL	14.069.777,00	1.509.852,50	15.579.629,50	15.117.541,37	7.747.669,09	7.831.960,41	8.631.803,94	884.134,85-
* 475 A ENTID.Y ACTIV. EN ÁREA EMPLEO Y RELAC.	13.047.100,00	3.236.205,21	16.283.305,21	12.377.139,40	12.374.858,12	3.908.447,09	15.481.942,36	3.107.084,24-
** 47 A EMPRESAS PRIVADAS	13.047.100,00	3.236.205,21	16.283.305,21	12.377.139,40	12.374.858,12	3.908.447,09	15.481.942,36	3.107.084,24-
* 483 A ENTID.Y ACTIV. EN EL ÁREA EDUCACIÓN Y	500.000,00	190.000,00	690.000,00	509.661,20	348.739,32	341.260,68	106.470,00	242.269,32
* 485 A ENTID.Y ACTIV. EN ÁREA EMPLEO Y RELAC.	701.033,00	501.927,00	1.202.960,00	1.064.412,72	719.773,10	483.186,90	224.570,10	495.203,00
** 48 A FAMILIAS E INSTITUCIONES SIN FINES DE L	1.201.033,00	691.927,00	1.892.960,00	1.574.073,92	1.068.512,42	824.447,58	331.040,10	737.472,32
*** 4 TRANSFERENCIAS CORRIENTES	28.317.910,00	5.437.984,71	33.755.894,71	29.068.754,69	21.191.039,63	12.564.855,08	24.444.786,40	3.253.746,77-



## Cuenta General 2015

Subconcepto/Concepto/Artículo/Capítulo	Crédito Inicial	Modificaciones	Créd. Definitivo	Gtos Comprometidos	Oblig. Recon. Netas	Reman. de Crédito	Pagos	Oblig. Pend. Pago
* 649 OTRO INMOVILIZADO INMATERIAL	14.520,00	3.872,00	18.392,00	18.392,00	18.392,00		10.648,00	7.744,00
** 64 GASTOS DE INVERSIONES DE CARÁCTER INMATER	14.520,00	3.872,00	18.392,00	18.392,00	18.392,00		10.648,00	7.744,00
*** 6 INVERSIONES REALES	14.520,00	3.872,00	18.392,00	18.392,00	18.392,00		10.648,00	7.744,00
* 775 A ENTID. Y ACTIV. EN ÁREA EMPLEO Y RELAC.	5.000,00		5.000,00			5.000,00		
** 77 A EMPRESAS PRIVADAS	5.000,00		5.000,00			5.000,00		
*** 7 TRANSFERENCIAS DE CAPITAL	5.000,00		5.000,00			5.000,00		
**** Total	30.254.653,00	5.187.384,71	35.442.037,71	30.721.008,02	22.843.292,96	12.598.744,75	26.116.582,37	3.273.289,41-

LQP-M122 570300

SPEF - SP. Empleo y Formación. - EJERCICIO 2015

Liquidación del Presupuesto de Gastos. Clasificación Económica

Subconcepto/Concepto/Artículo/Capítulo	Crédito Inicial	Modificaciones	Créd. Definitivo	Gtos Comprometidos	Oblig. Recon. Netas	Reman. de Crédito	Pagos	Oblig. Pend. Pago
* 120 RETRIBUCIONES BÁSICAS Y COMPLEMENTARIAS	1.778.373,00	40.000,00	1.818.373,00	1.769.495,28	1.769.495,28	48.877,72	1.769.495,28	
* 121 RETRIBUCIONES POR SUSTITUCION DE FUNCION		24.900,00	24.900,00	24.639,38	24.639,38	260,62	24.639,38	
** 12 FUNCIONARIOS	1.778.373,00	64.900,00	1.843.273,00	1.794.134,66	1.794.134,66	49.138,34	1.794.134,66	
* 131 LABORAL TEMPORAL	5.039,00	3.683,41-	1.355,59			1.355,59		
** 13 LABORALES	5.039,00	3.683,41-	1.355,59			1.355,59		
* 160 CUOTAS SOCIALES	437.782,00		437.782,00	438.823,72	438.823,72	1.041,72-	474.503,81	35.680,09-
** 16 CUOTAS, PRESTACIONES Y GASTOS SOCIALES EMP	437.782,00		437.782,00	438.823,72	438.823,72	1.041,72-	474.503,81	35.680,09-
*** 1 GASTOS DE PERSONAL	2.221.194,00	61.216,59	2.282.410,59	2.232.958,38	2.232.958,38	49.452,21	2.268.638,47	35.680,09-
* 202 ARRENDAMIENTOS DE EDIFICIOS Y OTRAS CONS	25.879,00	25.879,00-						
** 20 ARRENDAMIENTOS Y CÁNONES	25.879,00	25.879,00-						
* 212 EDIFICIOS Y OTRAS CONSTRUCCIONES	16.517,00	10.000,00	26.517,00	8.339,26	8.339,26	18.177,74	8.012,50	326,76
* 213 MAQUINARIA, INSTALACIONES Y UTILLAJE	14.602,00	14.500,00	29.102,00	34.098,65	33.619,74	4.517,74-	27.960,92	5.658,82
* 214 ELEMENTOS DE TRANSPORTE	1.154,00	1.000,00-	154,00			154,00		
* 215 MOBILIARIO Y ENSERES	2.766,00	1.000,00-	1.766,00	1.568,88	1.568,88	197,12	2.095,78	526,90-



## Cuenta General 2015

Subconcepto/Concepto/Artículo/Capítulo	Crédito Inicial	Modificaciones	Créd. Definitivo	Glos Comprometidos	Oblig. Recon. Notas	Reman. de Crédito	Pagos	Oblig. Pend. Pago
* 219 OTRO INMOVILIZADO MATERIAL	1.146,00	1.000,00-	146,00			146,00		
** 21 REPARACIONES, MANTENIMIENTO Y CONSERVACIÓ	36.185,00	21.500,00	57.685,00	44.006,79	43.527,88	14.157,12	38.069,20	5.458,68
* 220 MATERIAL DE OFICINA	16.932,00		16.932,00	17.459,18	17.459,18	527,18-	24.531,34	7.072,16-
* 221 SUMINISTROS	21.244,00	25.000,00	46.244,00	51.738,30	51.738,30	5.494,30-	58.627,88	6.889,58-
* 222 COMUNICACIONES	33.858,00	25.666,71-	8.191,29			8.191,29		
* 223 TRANSPORTES	4.404,00	4.400,00-	4,00			4,00		
* 224 PRIMAS DE SEGURO	5.686,00	574,00	6.260,00	401,80	401,80	5.858,20		401,80
* 225 TRIBUTOS	5.130,00		5.130,00	511,80	511,80	4.618,20	515,60	3,80-
* 226 GASTOS DIVERSOS	1.212.916,00	564.303,23-	648.612,77	307.779,18	302.708,18	345.904,59	278.229,90	24.478,28
* 227 TRABAJOS REALIZADOS POR OTRAS EMPRESAS Y	458.224,00	197.634,91	655.858,91	350.799,84	255.735,82	400.123,29	349.220,34	93.484,72-
** 22 MATERIAL, SUMINISTROS Y OTROS	1.758.394,00	371.161,03-	1.387.232,97	728.690,10	628.554,88	758.678,09	711.125,06	82.570,18-
* 230 DIETAS	2.270,00		2.270,00	1.407,45	1.407,45	862,55	1.612,25	204,80-
* 231 LOCOMOCIÓN	7.565,00	2.000,00-	5.565,00	4.329,09	4.329,09	1.235,91	5.786,96	1.457,87-
** 23 INDEMNIZACIONES POR RAZÓN DEL SERVICIO	9.835,00	2.000,00-	7.835,00	5.736,54	5.736,54	2.098,46	7.399,21	1.662,67-
*** 2 GASTOS CORRIENTES EN BIENES Y SERVICIOS	1.830.293,00	377.540,03-	1.452.752,97	778.433,43	677.819,30	774.933,67	756.593,47	78.774,17-
* 420 A LA ADMINISTRACIÓN GRAL.DE LA COMUNIDAD	1.342.001,00	1.177.740,00	2.519.741,00	2.519.740,00	1.305.240,00	1.214.501,00	1.342.740,00	37.500,00-
** 42 A LA ADMINISTRACIÓN GRAL.DE LA COMUNIDAD	1.342.001,00	1.177.740,00	2.519.741,00	2.519.740,00	1.305.240,00	1.214.501,00	1.342.740,00	37.500,00-
* 431 A FUNDACIONES DE LA CARM	25.000,00		25.000,00	25.000,00	25.000,00		25.000,00	
** 43 A CONSORCIOS Y FUNDACIONES DE LA CARM	25.000,00		25.000,00	25.000,00	25.000,00		25.000,00	
* 440 A E.P.E. Y OTRAS ENTIDADES DE Dº PBCO. D	247.500,00		247.500,00	247.500,00	247.500,00		495.000,00	247.500,00-
** 44 A E.P.E.,OTRAS ENTIDADES DE Dº PBCO.Y SOC	247.500,00		247.500,00	247.500,00	247.500,00		495.000,00	247.500,00-
* 463 A ENTID.Y ACTIV. EN EL ÁREA EDUCACIÓN Y	3.802.951,00	4.903.296,81	8.706.247,81	6.086.840,92	2.219.438,92	6.486.808,89	1.594.996,91	624.442,01
** 46 AL SECTOR PÚBLICO LOCAL	3.802.951,00	4.903.296,81	8.706.247,81	6.086.840,92	2.219.438,92	6.486.808,89	1.594.996,91	624.442,01
* 473 A ENTID.Y ACTIV. EN EL ÁREA EDUCACIÓN Y	8.650.000,00	15.189.204,99	23.839.204,99	19.046.649,91	5.109.976,68	18.729.228,31	4.575.646,96	534.329,72
** 47 A EMPRESAS PRIVADAS	8.650.000,00	15.189.204,99	23.839.204,99	19.046.649,91	5.109.976,68	18.729.228,31	4.575.646,96	534.329,72



## Cuenta General 2015

Subconcepto/Concepto/Artículo/Capítulo	Credito Inicial	Modificaciones	Créd. Definitivo	Gros Comprometidos	Oblig-Recon Netas	Roman.de Credito	Pagos	Oblig Pend.Pago
* 483 A ENTID.Y ACTIV. EN EL ÁREA EDUCACIÓN Y	13.773.368,00	7.452.134,31	21.225.502,31	17.206.291,68	8.485.701,34	12.739.800,97	6.624.078,89	1.861.622,45
** 48 A FAMILIAS E INSTITUCIONES SIN FINES DE L	13.773.368,00	7.452.134,31	21.225.502,31	17.206.291,68	8.485.701,34	12.739.800,97	6.624.078,89	1.861.622,45
*** 4 TRANSFERENCIAS CORRIENTES	27.840.820,00	28.722.376,11	56.563.196,11	45.132.022,51	17.392.856,94	39.170.339,17	14.657.462,76	2.735.394,18
* 629 OTROS ACTIVOS MATERIALES		1.322,53	1.322,53	1.322,53	1.322,53		655,82	666,71
** 62 INVERSIÓN NUEVA ASOCIADA FUNCIONAM.OPERAT		1.322,53	1.322,53	1.322,53	1.322,53		655,82	666,71
* 632 INSTALACIONES TÉCNICAS				320,77	320,77	320,77-		320,77
* 639 OTROS ACTIVOS MATERIALES		666,71	666,71			666,71		
** 63 INVERSIÓN DE REPOSICION ASOCIADA FUNC.OPE		666,71	666,71	320,77	320,77	345,94		320,77
* 645 APLICACIONES INFORMÁTICAS		125.666,10	125.666,10	113.110,80	113.110,80	12.555,30	175.962,70	62.851,90-
* 649 OTRO INMOVILIZADO INMATERIAL		71.084,72	71.084,72	71.084,72	29.503,07	41.581,65	37.503,59	8.000,52-
** 64 GASTOS DE INVERSIONES DE CARÁCTER INMATER		196.750,82	196.750,82	184.195,52	142.613,87	54.136,95	213.466,29	70.852,42-
*** 6 INVERSIONES REALES		198.740,06	198.740,06	185.838,82	144.257,17	54.482,89	214.122,11	69.864,94-
**** Total	31.892.307,00	28.604.792,73	60.497.099,73	48.329.253,14	20.447.891,79	40.049.207,94	17.896.816,81	2.551.074,98

LQP-M122 570400

SPEF - SP. Empleo y Formación. - EJERCICIO 2015

Liquidación del Presupuesto de Gastos. Clasificación Económica

Subconcepto/Concepto/Artículo/Capítulo	Credito Inicial	Modificaciones	Créd. Definitivo	Gros Comprometidos	Oblig-Recon Netas	Roman.de Credito	Pagos	Oblig Pend.Pago
* 120 RETRIBUCIONES BÁSICAS Y COMPLEMENTARIAS	5.447.989,00	61.000,00-	5.386.989,00	5.305.304,38	5.305.304,38	81.684,62	5.305.117,43	186,95
* 121 RETRIBUCIONES POR SUSTITUCION DE FUNCION	891,00	204.999,17	205.890,17	92.017,23	92.017,23	113.872,94	92.017,23	
* 124 RETRIBUC. FUNCION. INTERINOS SIN ADSCRIP	2.795.398,00	155.136,67	2.950.534,67	2.597.205,98	2.597.205,98	353.328,69	2.597.205,98	
** 12 FUNCIONARIOS	8.244.278,00	299.135,84	8.543.413,84	7.994.527,59	7.994.527,59	548.886,25	7.994.340,64	186,95
* 131 LABORAL TEMPORAL	402,00		402,00			402,00		
** 13 LABORALES	402,00		402,00			402,00		
* 160 CUOTAS SOCIALES	2.227.612,00	42.886,00	2.270.498,00	2.232.815,06	2.232.815,06	37.682,94	2.413.648,20	180.833,14-
* 162 GASTOS SOCIALES DEL PERSONAL		15.000,00	15.000,00	7.995,00		15.000,00		



## Cuenta General 2015

Subconcepto/Concepto/Artículo/Capítulo	Crédito Inicial	Modificaciones	Créd. Definitivo	Gtos Comprometidos	Oblig Recon. Netas	Reman. de Crédito	Pagos	Oblig. Pend. Pago
<b>** 16 CUOTAS, PRESTACIONES Y GASTOS SOCIALES EMP</b>	2.227.612,00	57.886,00	2.285.498,00	2.240.810,06	2.232.815,06	52.682,94	2.413.648,20	180.833,14-
<b>*** 1 GASTOS DE PERSONAL</b>	10.472.292,00	357.021,84	10.829.313,84	10.235.337,65	10.227.342,65	601.971,19	10.407.988,84	180.646,19-
<b>* 202 ARRENDAMIENTOS DE EDIFICIOS Y OTRAS CONS</b>	324.443,00	51.000,00	375.443,00	356.911,66	356.911,66	18.531,34	348.144,70	8.766,96
<b>** 20 ARRENDAMIENTOS Y CÁNONES</b>	324.443,00	51.000,00	375.443,00	356.911,66	356.911,66	18.531,34	348.144,70	8.766,96
<b>* 212 EDIFICIOS Y OTRAS CONSTRUCCIONES</b>	115.750,00	62.548,00-	53.202,00	18.680,57	18.680,57	34.521,43	15.525,17	3.155,40
<b>* 213 MAQUINARIA, INSTALACIONES Y UTILLAJE</b>	79.614,00		79.614,00	59.334,12	58.316,28	21.297,72	67.311,04	8.994,76-
<b>* 214 ELEMENTOS DE TRANSPORTE</b>	866,00		866,00			866,00		
<b>* 215 MOBILIARIO Y ENSERES</b>	8.484,00	1.000,00-	7.484,00	4.176,39	4.176,39	3.307,61	5.247,64	1.071,25-
<b>* 219 OTRO INMOVILIZADO MATERIAL</b>	420,00		420,00			420,00		
<b>** 21 REPARACIONES, MANTENIMIENTO Y CONSERVACIÓ</b>	205.134,00	63.548,00-	141.586,00	82.191,08	81.173,24	60.412,76	88.083,85	6.910,61-
<b>* 220 MATERIAL DE OFICINA</b>	29.673,00		29.673,00	11.051,10	11.051,10	18.621,90	20.607,25	9.556,15-
<b>* 221 SUMINISTROS</b>	165.364,00	174.000,00	339.364,00	340.043,79	340.043,79	679,79-	392.259,92	52.216,13-
<b>* 222 COMUNICACIONES</b>	109.745,00	60.571,08-	49.173,92	1.622,64	1.622,64	47.551,28	1.850,00	227,36-
<b>* 223 TRANSPORTES</b>	9.981,00		9.981,00	1.164,63	1.164,63	8.816,37	1.164,63	
<b>* 224 PRIMAS DE SEGURO</b>	15.500,00		15.500,00	8.461,68	8.461,68	7.038,32	8.283,45	178,23
<b>* 225 TRIBUTOS</b>	8.739,00		8.739,00	51.077,16	51.077,16	42.338,16-	62.025,77	10.948,61-
<b>* 226 GASTOS DIVERSOS</b>	456,00	10.500,00	10.956,00	1.500,00	1.500,00	9.456,00		1.500,00
<b>* 227 TRABAJOS REALIZADOS POR OTRAS EMPRESAS Y</b>	634.960,00	1.816.051,00	2.451.011,00	485.827,44	435.908,31	2.015.102,69	579.658,40	143.750,09-
<b>** 22 MATERIAL, SUMINISTROS Y OTROS</b>	974.418,00	1.939.979,92	2.914.397,92	900.748,44	850.829,31	2.063.568,61	1.065.849,42	215.020,11-
<b>* 230 DIETAS</b>	2.880,00		2.880,00	1.081,78	1.081,78	1.798,22	1.475,93	394,15-
<b>* 231 LOCOMOCIÓN</b>	9.000,00	1.000,00	10.000,00	8.179,33	8.179,33	1.820,67	9.849,28	1.669,95-
<b>** 23 INDEMNIZACIONES POR RAZÓN DEL SERVICIO</b>	11.880,00	1.000,00	12.880,00	9.261,11	9.261,11	3.618,89	11.325,21	2.064,10-
<b>*** 2 GASTOS CORRIENTES EN BIENES Y SERVICIOS</b>	1.515.875,00	1.928.431,92	3.444.306,92	1.349.112,29	1.298.175,32	2.146.131,60	1.513.403,18	215.227,86-
<b>* 485 A ENTID. Y ACTIV. EN ÁREA EMPLEO Y RELAC.</b>		1.827.971,67	1.827.971,67	1.256.578,57		1.827.971,67		
<b>** 48 A FAMILIAS E INSTITUCIONES SIN FINES DE L</b>		1.827.971,67	1.827.971,67	1.256.578,57		1.827.971,67		
<b>*** 4 TRANSFERENCIAS CORRIENTES</b>		1.827.971,67	1.827.971,67	1.256.578,57		1.827.971,67		



## Cuenta General 2015

Subconcepto/Concepto/Artículo/Capítulo	Crédito Inicial	Modificaciones	Créd. Definitivo	Gtos Comprometidos	Oblig. Recon. Netas	Reman. de Crédito	Pagos	Oblig. Pend. Pago
* 621 EDIFICIOS Y OTRAS CONSTRUCCIONES		145.000,00	145.000,00			145.000,00	1.530,65	1.530,65-
* 622 INSTALACIONES TÉCNICAS		278.876,54	278.876,54	32.078,33	16.324,88	262.551,66	4.499,26	11.825,62
* 626 MOBILIARIO Y ENSERES		50.000,00	50.000,00	175.481,64	91.537,89	41.537,89-	85.131,46	6.406,43
* 627 EQUIPOS PARA PROCESOS DE INFORMACIÓN		31.642,61	31.642,61	103.663,13	52.950,21	21.307,60-	52.442,00	508,21
* 629 OTROS ACTIVOS MATERIALES		6.548,00	6.548,00	16.985,98	16.985,98	10.437,98-	18.235,90	1.249,92-
** 62 INVERSIÓN NUEVA ASOCIADA FUNCIONAM. OPERAT		512.067,15	512.067,15	328.209,08	177.798,96	334.268,19	161.839,27	15.959,69
* 631 EDIFICIOS Y OTRAS CONSTRUCCIONES		15.000,00	15.000,00	13.837,58	13.837,58	1.162,42	34.937,16	21.099,58-
* 632 INSTALACIONES TÉCNICAS		76.742,00	76.742,00	17.703,21	17.703,21	59.038,79	31.824,61	14.121,40-
* 636 MOBILIARIO Y ENSERES		35.000,00	35.000,00	5.856,02	5.856,02	29.143,98	2.994,87	2.861,15
* 637 EQUIPOS PARA PROCESOS DE INFORMACIÓN		10.000,00	10.000,00			10.000,00		
** 63 INVERSIÓN DE REPOSICIÓN ASOCIADA FUNC. OPE		136.742,00	136.742,00	37.396,81	37.396,81	99.345,19	69.756,64	32.359,83-
* 645 APLICACIONES INFORMÁTICAS	651.742,00	591.742,00-	60.000,00	72.890,69	70.776,58	10.776,58-	77.803,00	7.026,42-
* 649 OTRO INMOVILIZADO INMATERIAL	400.000,00	674.540,00	1.074.540,00	674.540,00	34.488,23	1.040.051,77	17.096,25	17.391,98
** 64 GASTOS DE INVERSIONES DE CARÁCTER INMATER	1.051.742,00	82.798,00	1.134.540,00	747.430,69	105.264,81	1.029.275,19	94.899,25	10.365,56
*** 6 INVERSIONES REALES	1.051.742,00	731.607,15	1.783.349,15	1.113.036,58	320.460,58	1.462.888,57	326.495,16	6.034,58-
**** Total	13.039.909,00	4.845.032,58	17.884.941,58	13.954.065,09	11.845.978,55	6.038.963,03	12.247.887,18	401.908,63-



## C.2) LIQUIDACIÓN DEL PRESUPUESTO DE INGRESOS

LQP-M509  
SP. Empleo y Formación. - EJERCICIO 2015  
LIQUIDACION DEL PRESUPUESTO DE INGRESOS  
Resumen por Capítulos. Mes: 1 a 12

Clasificación Económica	Previsión Inicial	Modif. Previsiones	Prev. Definitiva	Dchos Rdos. Netos	Recaudación Neta	Dchos. Cancelados	Dchos. Ptes. 31-12
3 TASAS, PRECIOS PÚBLICOS Y	316.141,00	241.438,43	557.579,43	3.548.714,64	1.880.385,50		1.668.329,14
4 TRANSFERENCIAS CORRIENTES	77.298.221,00	13.813.298,61	91.111.519,61	91.063.715,46	49.196.250,67		41.867.464,79
5 INGRESOS PATRIMONIALES	5.000,00		5.000,00	2.382,61	2.362,40		20,21
7 TRANSFERENCIAS DE CAPITAL	1.071.262,00		1.071.262,00	960.967,18	291.420,18		669.547,00
8 ACTIVOS FINANCIEROS		24.574.357,34	24.574.357,34				
<b>* TOTAL INFORME</b>	<b>78.690.624,00</b>	<b>38.629.094,38</b>	<b>117.319.718,38</b>	<b>95.575.779,89</b>	<b>51.370.418,75</b>		<b>44.205.361,14</b>

LQP-M510  
SP. Empleo y Formación. - EJERCICIO 2015  
LIQUIDACION DEL PRESUPUESTO DE INGRESOS  
Resumen por Artículos. Mes: 1 a 12

Clasificación Económica	Previsión Inicial	Modif. Previsiones	Prev. Definitiva	Dchos Rdos. Netos	Recaudación Neta	Dchos. Cancelados	Dchos. Ptes. 31-12
30 TASAS	1.122,00		1.122,00	259,36	259,36		
38 REINTEGROS DE OPERACION	65.018,00	241.438,43	306.456,43	3.190.208,46	1.674.112,35		1.516.096,11
39 OTROS INGRESOS	250.001,00		250.001,00	358.246,82	206.013,79		152.233,03
<b>* 3 TASAS, PRECIOS PÚBLICOS</b>	<b>316.141,00</b>	<b>241.438,43</b>	<b>557.579,43</b>	<b>3.548.714,64</b>	<b>1.880.385,50</b>		<b>1.668.329,14</b>
40 DEL SECTOR PÚBLICO ESTA	29.328.704,00	13.660.524,32	42.989.228,32	42.941.424,17	42.466.819,67		474.604,50
42 DE LA ADMINISTRACIÓN GR	47.969.517,00	152.774,29	48.122.291,29	48.122.291,29	6.729.431,00		41.392.860,29
<b>* 4 TRANSFERENCIAS CORRIENTE</b>	<b>77.298.221,00</b>	<b>13.813.298,61</b>	<b>91.111.519,61</b>	<b>91.063.715,46</b>	<b>49.196.250,67</b>		<b>41.867.464,79</b>
52 INTERESES DE DEPÓSITOS	5.000,00		5.000,00	2.382,61	2.362,40		20,21
<b>* 5 INGRESOS PATRIMONIALES</b>	<b>5.000,00</b>		<b>5.000,00</b>	<b>2.382,61</b>	<b>2.362,40</b>		<b>20,21</b>
70 DEL SECTOR PÚBLICO ESTA				110.294,82	110.294,82		
72 DE LA ADMINISTRACIÓN GR	1.071.262,00		1.071.262,00	1.071.262,00	401.715,00		669.547,00
<b>* 7 TRANSFERENCIAS DE CAPITAL</b>	<b>1.071.262,00</b>		<b>1.071.262,00</b>	<b>960.967,18</b>	<b>291.420,18</b>		<b>669.547,00</b>
87 REMANENTE DE TESORERÍA		24.574.357,34	24.574.357,34				
<b>* 8 ACTIVOS FINANCIEROS</b>		<b>24.574.357,34</b>	<b>24.574.357,34</b>				





## Cuenta General 2015

Clasificación Económica	Previsión Inicial	Modif. Previsiones	Prev. Definitiva	Dchos.Rdos. Netos	Recaudación Neta	Dchos.Cancelados	Dchos.Ptes.31.12
<b>** TOTAL INFORME</b>	<b>78.690.624,00</b>	<b>38.629.094,38</b>	<b>117.319.718,38</b>	<b>95.575.779,89</b>	<b>51.370.418,75</b>		<b>44.205.361,14</b>

LQP-M511  
SP. Empleo y Formación. - EJERCICIO 2015  
LIQUIDACION DEL PRESUPUESTO DE INGRESOS  
Resumen por Conceptos. Mes: 1 a 12

Clasificación Económica	Previsión Inicial	Modif. Previsiones	Prev. Definitiva	Dchos.Rdos. Netos	Recaudación Neta	Dchos.Cancelados	Dchos.Ptes.31.12
301 TASAS GENERALES DE LA	2,00		2,00	259,36	259,36		
309 TASAS EN MATERIA DE E	1.120,00		1.120,00				
<b>* 30 TASAS</b>	<b>1.122,00</b>		<b>1.122,00</b>	<b>259,36</b>	<b>259,36</b>		
380 DE EJERCICIOS CERRADO	55.001,00		55.001,00	114.207,18	97.218,70		16.988,48
381 DEL PRESUPUESTO CORRI	10.003,00	241.438,43	251.441,43	274.058,69	273.163,28		895,41
382 DE SUBVENCIONES COPIN	14,00		14,00	2.801.942,59	1.303.730,37		1.498.212,22
<b>* 38 REINTEGROS DE OPERACIO</b>	<b>65.018,00</b>	<b>241.438,43</b>	<b>306.456,43</b>	<b>3.190.208,46</b>	<b>1.674.112,35</b>		<b>1.516.096,11</b>
391 RECARGOS, MULTAS Y CO	250.001,00		250.001,00	358.246,82	206.013,79		152.233,03
<b>* 39 OTROS INGRESOS</b>	<b>250.001,00</b>		<b>250.001,00</b>	<b>358.246,82</b>	<b>206.013,79</b>		<b>152.233,03</b>
<b>** 3 TASAS, PRECIOS PÚBLICOS</b>	<b>316.141,00</b>	<b>241.438,43</b>	<b>557.579,43</b>	<b>3.548.714,64</b>	<b>1.880.385,50</b>		<b>1.668.329,14</b>
404 SUBVENC.FINALISTAS AC	29.328.704,00	13.600.234,32	42.928.938,32	42.892.476,05	42.417.871,55		474.604,50
406 SUBVENC.FINALISTAS PA		60.290,00	60.290,00	48.948,12	48.948,12		
<b>* 40 DEL SECTOR PÚBLICO EST</b>	<b>29.328.704,00</b>	<b>13.660.524,32</b>	<b>42.989.228,32</b>	<b>42.941.424,17</b>	<b>42.466.819,67</b>		<b>474.604,50</b>
420 DE LA CONSEJERIA A LA	47.969.517,00	152.774,29	48.122.291,29	48.122.291,29	6.729.431,00		41.392.860,29
<b>* 42 DE LA ADMINISTRACIÓN G</b>	<b>47.969.517,00</b>	<b>152.774,29</b>	<b>48.122.291,29</b>	<b>48.122.291,29</b>	<b>6.729.431,00</b>		<b>41.392.860,29</b>
<b>** 4 TRANSFERENCIAS CORRIENT</b>	<b>77.298.221,00</b>	<b>13.813.298,61</b>	<b>91.111.519,61</b>	<b>91.063.715,46</b>	<b>49.196.250,67</b>		<b>41.867.464,79</b>
520 INTERESES DE CUENTAS	5.000,00		5.000,00	2.382,61	2.362,40		20,21
<b>* 52 INTERESES DE DEPÓSITOS</b>	<b>5.000,00</b>		<b>5.000,00</b>	<b>2.382,61</b>	<b>2.362,40</b>		<b>20,21</b>
<b>** 5 INGRESOS PATRIMONIALES</b>	<b>5.000,00</b>		<b>5.000,00</b>	<b>2.382,61</b>	<b>2.362,40</b>		<b>20,21</b>
704 SUBVENC.FINALISTAS AC				110.294,82-	110.294,82-		
<b>* 70 DEL SECTOR PÚBLICO EST</b>				<b>110.294,82-</b>	<b>110.294,82-</b>		
720 DE LA CONSEJERIA A LA	1.071.262,00		1.071.262,00	1.071.262,00	401.715,00		669.547,00
<b>* 72 DE LA ADMINISTRACIÓN G</b>	<b>1.071.262,00</b>		<b>1.071.262,00</b>	<b>1.071.262,00</b>	<b>401.715,00</b>		<b>669.547,00</b>
<b>** 7 TRANSFERENCIAS DE CAPIT</b>	<b>1.071.262,00</b>		<b>1.071.262,00</b>	<b>960.967,18</b>	<b>291.420,18</b>		<b>669.547,00</b>
870 REMANENTE DE TESORERI		24.574.357,34	24.574.357,34				



## Cuenta General 2015

Clasificación Económica	Previsión Inicial	Modif. Previsiones	Prev. Definitiva	Dchos Rdos. Netos	Recaudación Neta	Dchos. Cancelados	Dchos. Ptes. 31-12
<b>* 87 REMANENTE DE TESORERIA</b>		<b>24.574.357,34</b>	<b>24.574.357,34</b>				
<b>** 8 ACTIVOS FINANCIEROS</b>		<b>24.574.357,34</b>	<b>24.574.357,34</b>				
<b>*** TOTAL INFORME</b>	<b>78.690.624,00</b>	<b>38.629.094,38</b>	<b>117.319.718,38</b>	<b>95.575.779,89</b>	<b>51.370.418,75</b>		<b>44.205.361,14</b>

LQP-M512

SP. Empleo y Formación. - EJERCICIO 2015  
LIQUIDACION DEL PRESUPUESTO DE INGRESOS  
Desglose por conceptos. Mes: 1 a 12

Clasificación Económica	Previsión Inicial	Prev. Modificada	Prev. Definitiva	Dchos Rdos. Netos	Recaudación Neta	Dchos. Cancelados	Dchos. Ptes. 31-12
30100 T010.-TASA GENERAL	1,00		1,00	259,36	259,36		
30101 T020.-TASA GRAL PD	1,00		1,00				
<b>* 301 TASAS GENERALES DE L</b>	<b>2,00</b>		<b>2,00</b>	<b>259,36</b>	<b>259,36</b>		
30903 T930.-TASA CESION U	1.120,00		1.120,00				
<b>* 309 TASAS EN MATERIA DE</b>	<b>1.120,00</b>		<b>1.120,00</b>				
<b>** 30 TASAS</b>	<b>1.122,00</b>		<b>1.122,00</b>	<b>259,36</b>	<b>259,36</b>		
38006 DE EJERCICIOS CERR	55.001,00		55.001,00	114.207,18	97.218,70		16.988,48
<b>* 380 DE EJERCICIOS CERRAD</b>	<b>55.001,00</b>		<b>55.001,00</b>	<b>114.207,18</b>	<b>97.218,70</b>		<b>16.988,48</b>
38100 PAGOS INDEBIDOS	10.000,00		10.000,00	5.235,30	5.235,30		
38101 SEGURIDAD SOCIAL (	1,00	241.438,43	241.439,43	241.439,43	241.439,43		
38103 POR ANUNCIOS A CAR	1,00		1,00	926,64	31,23		895,41
38107 REGULARIZACIÓN NÓM	1,00		1,00	26.457,32	26.457,32		
<b>* 381 DEL PRESUPUESTO CORR</b>	<b>10.003,00</b>	<b>241.438,43</b>	<b>251.441,43</b>	<b>274.058,69</b>	<b>273.163,28</b>		<b>895,41</b>
38203 REINTEGROS PLAN FI	1,00		1,00	30.630,03-	39.299,76-		8.669,73
38206 REINTEGROS DEL FQN				82.179,26	54.404,26		27.775,00
38210 REINT.INEM ESC.TAL	1,00		1,00	163.799,25	153.147,51		10.651,74
38252 REINTEGROS INEM PR	1,00		1,00	46.486,53	17.525,53		28.961,00
38253 REINTEGROS INEM IN	1,00		1,00	78.237,28	10.353,16		67.884,12
38254 REINTEGROS INEM PL	1,00		1,00	47.195,98	5.120,98		42.075,00
38255 REINTEGROS INEM AG	1,00		1,00	27.958,51	8.600,95		19.357,56
38256 REINT.INEM PLANES	1,00		1,00	64.464,38	60.626,95		3.837,43
38257 REINT.INEM INFORMA	1,00		1,00	6.245,85	246,06-		6.491,91
38258 REINTEGROS INEM EM	1,00		1,00	103.355,78	103.048,38		307,40



## Cuenta General 2015

Clasificación Económica	Prevision Inicial	Prev. Modificada	Prev. Definitiva	Dchos.Rdos. Netos	Recaudación Neta	Dchos. Cancelados	Dchos. Ptas.31-12
38250 REINTEGROS INEM FG	1,00		1,00	8.009,06	8.009,06		
38260 REINTEGROS INEM PR	1,00		1,00				
38264 REINTEGROS FSE. P	2,00		2,00	1.177.962,99	435.776,21		742.186,78
38268 REINTEGROS FORMACI	1,00		1,00	987.664,12	464.769,54		522.894,58
38270 REINTEGROS POLITIC				34.756,83	21.893,66		12.863,17
38290 DE OTRAS SUBVENCIO				4.256,80			4.256,80
* 382 DE SUBVENCIONES COFI	14,00		14,00	2.801.942,59	1.303.730,37		1.498.212,22
** 38 REINTEGROS DE OPERACI	65.018,00	241.438,43	306.456,43	3.190.208,46	1.674.112,35		1.516.096,11
39100 RECARGO DE APREMIO	1,00		1,00	94.018,71	94.018,71		
39101 INTERESES DE DEMOR	250.000,00		250.000,00	260.474,11	110.117,08		150.357,03
39103 MULTAS Y SANCIONES				3.754,00	1.878,00		1.876,00
* 391 RECARGOS, MULTAS Y C	250.001,00		250.001,00	358.246,82	206.013,79		152.233,03
** 39 OTROS INGRESOS	250.001,00		250.001,00	358.246,82	206.013,79		152.233,03
*** 3 TASAS, PRECIOS PUBLICO	316.141,00	241.438,43	557.579,43	3.548.714,64	1.880.385,50		1.668.329,14
40404 MODERNIZACION DE L.	651.742,00	870.614,00	1.522.356,00	1.510.713,39	1.510.713,39		
40415 INFORMACION ORIENT				25.370,04	25.370,04		
40421 FORMACION PARA EL	18.044.452,00	5.063.493,65	23.107.945,65	22.826.156,15	22.826.156,15		
40428 SUBV ESPECIALES A				12.054,46	12.054,46		
40429 POLITICAS ACTIVAS	10.232.510,00	4.611.313,00	14.843.823,00	16.600.950,42	16.126.345,92		474.604,50
40430 AGENCIAS DE COLOCA	400.000,00	1.086.842,00	1.486.842,00				
40431 PROGRAMA DE ACTIVA		1.967.971,67	1.967.971,67	1.967.971,67	1.967.971,67		
* 404 SUBVENC.FINALISTAS A	29.328.704,00	13.600.234,32	42.928.938,32	42.892.476,05	42.417.871,55		474.604,50
40622 PROGRAMAS EDUCATIV				48.232,00	48.232,00		
40638 PROGRAMA ERASMUS+		60.290,00	60.290,00	97.180,12	97.180,12		
* 406 SUBVENC.FINALISTAS P		60.290,00	60.290,00	48.948,12	48.948,12		
** 40 DEL SECTOR PÚBLICO ES	29.328.704,00	13.660.524,32	42.989.228,32	42.941.424,17	42.466.819,67		474.604,50
42000 PARA GASTOS GENERA	19.123.239,00	152.774,29	19.276.013,29	19.276.013,29	3.187.200,00		16.088.813,29
42002 ACTUACIONES COFINA	12.919.227,00		12.919.227,00	12.919.227,00	2.173.798,00		10.745.429,00
42013 ACTUACIONES COFINA	15.927.051,00		15.927.051,00	15.927.051,00	1.368.433,00		14.558.618,00
* 420 DE LA CONSEJERÍA A L	47.969.517,00	152.774,29	48.122.291,29	48.122.291,29	6.729.431,00		41.392.860,29
** 42 DE LA ADMINISTRACIÓN	47.969.517,00	152.774,29	48.122.291,29	48.122.291,29	6.729.431,00		41.392.860,29



## Cuenta General 2015

Clasificación Económica	Previsión Inicial	Prev. Modificada	Prev. Definitiva	Dchos.Rdos. Netos	Recaudación Neta	Dchos.Cancelados	Dchos.Ptas.31-12
<b>*** 4 TRANSFERENCIAS CORRIEN</b>	<b>77.298.221,00</b>	<b>13.813.298,61</b>	<b>91.111.519,61</b>	<b>91.063.715,46</b>	<b>49.196.250,67</b>		<b>41.867.464,79</b>
52000 INTERESES DE CUENT	5.000,00		5.000,00	2.382,61	2.362,40		20,21
* 520 INTERESES DE CUENTAS	5.000,00		5.000,00	2.382,61	2.362,40		20,21
** 52 INTERESES DE DEPÓSITO	5.000,00		5.000,00	2.382,61	2.362,40		20,21
*** 5 INGRESOS PATRIMONIALES	5.000,00		5.000,00	2.382,61	2.362,40		20,21
70405 INEM. INVERSIONES				110.294,82-	110.294,82-		
* 704 SUBVENC.FINALISTAS A				110.294,82-	110.294,82-		
** 70 DEL SECTOR PÚBLICO ES				110.294,82-	110.294,82-		
72000 PARA OPERACIONES D	1.071.262,00		1.071.262,00	1.071.262,00	401.715,00		669.547,00
* 720 DE LA CONSEJERÍA A L	1.071.262,00		1.071.262,00	1.071.262,00	401.715,00		669.547,00
** 72 DE LA ADMINISTRACIÓN	1.071.262,00		1.071.262,00	1.071.262,00	401.715,00		669.547,00
*** 7 TRANSFERENCIAS DE CAPI	1.071.262,00		1.071.262,00	960.967,18	291.420,18		669.547,00
87000 REMANENTE DE TESOR		24.574.357,34	24.574.357,34				
* 870 REMANENTE DE TESORER		24.574.357,34	24.574.357,34				
** 87 REMANENTE DE TESORERI		24.574.357,34	24.574.357,34				
*** 8 ACTIVOS FINANCIEROS		24.574.357,34	24.574.357,34				
**** TOTAL INFORME	<b>78.690.624,00</b>	<b>38.629.094,38</b>	<b>117.319.718,38</b>	<b>95.575.779,89</b>	<b>51.370.418,75</b>		<b>44.205.361,14</b>

LQP-M507

SP. Empleo y Formación. - EJERCICIO 2015

LIQUIDACION DEL PRESUPUESTO DE INGRESOS

Clasificación Orgánica por Servicio. Mes: 1 a 12

Clasificación Económica	Previsión Inicial	Modif. Previsiones	Prev. Definitiva	Dchos.Rdos. Netos	Recaudación Neta	Cancelaciones	Dchos.Ptas.31-12
30100 T010.-TASA GENERAL D	1,00		1,00	259,36	259,36		
30101 T020.-TASA GRAL.POR	1,00		1,00				
38000 DE EJERCICIOS CERRAD	5.000,00		5.000,00	214,71	214,71		
38100 PAGOS INDEBIDOS	10.000,00		10.000,00	5.235,30	5.235,30		
38101 SEGURIDAD SOCIAL (I)	1,00	241.438,43	241.439,43	241.439,43	241.439,43		
38103 POR ANUNCIOS A CARGO	1,00		1,00	926,64	31,23		895,41
38107 REGULARIZACIÓN NOMIN	1,00		1,00	26.457,32	26.457,32		
39100 RECARGO DE APREMIO P	1,00		1,00	94.018,71	94.018,71		
39101 INTERESES DE DEMORA	250.000,00		250.000,00	260.474,11	110.117,08		150.357,03



## Cuenta General 2015

Clasificación Económica	Previsión Inicial	Modif. Previsiones	Prev. Definitiva	Dchos.Rdos. Netos	Recaudación Neta	Cancelaciones	Dchos.Ptes.31-12
39103 MULTAS Y SANCIONES A				3.754,00	1.878,00		1.876,00
42000 PARA GASTOS GENERALE	19.123.239,00	152.774,29	19.276.013,29	19.276.013,29	3.187.200,00		16.088.813,29
42002 ACTUACIONES COFINANC	480.000,00		480.000,00	480.000,00	40.000,00		440.000,00
52000 INTERESES DE CUENTAS	5.000,00		5.000,00	2.382,61	2.362,40		20,21
72000 PARA OPERACIONES DE	1.071.262,00		1.071.262,00	1.071.262,00	401.715,00		669.547,00
87000 REMANENTE DE TESORER		24.574.357,34	24.574.357,34				
<b>* 5701 DIRECCIÓN Y SERVICIOS</b>	<b>20.944.507,00</b>	<b>24.968.570,06</b>	<b>45.913.077,06</b>	<b>21.462.437,48</b>	<b>4.110.928,54</b>		<b>17.351.508,94</b>
38000 DE EJERCICIOS CERRAD	50.000,00		50.000,00	2.667,71	2.667,71		
38206 REINTEGROS DEL FONDO				78.200,00	50.425,00		27.775,00
38250 REINT.INEM ESC.TALLE	1,00		1,00	163.799,25	153.147,51		10.651,74
38252 REINTEGROS INEM PROM	1,00		1,00	46.486,53	17.525,53		28.961,00
38253 REINTEGROS INEM INTE	1,00		1,00	78.237,28	10.353,16		67.884,12
38255 REINTEGROS INEM AGEN	1,00		1,00	27.958,51	8.600,95		19.357,56
38256 REINT.INEM PLANES CD	1,00		1,00	64.464,38	60.626,95		3.837,43
38257 REINT INEM INFORMAC.	1,00		1,00	6.245,85	246,06		6.491,91
38258 REINTEGROS INEM EMPL	1,00		1,00	103.355,78	103.048,38		307,40
38259 REINTEGROS INEM FOME	1,00		1,00	8.009,06	8.009,06		
38260 REINTEGROS INEM PROG	1,00		1,00				
38264 REINTEGROS FBE PRO	1,00		1,00	704.016,78	240.354,28		463.662,50
38270 REINTEGROS POLITICAS				34.756,83	21.893,66		12.863,17
40415 INFORMACIÓN,ORIENTAC				25.370,04	25.370,04		
40426 SUBV ESPECIALES A TR				12.054,46	12.054,46		
40428 POLITICAS ACTIVAS DE	10.232.510,00	4.611.313,00	14.843.823,00	16.600.950,42	16.126.345,92		474.604,50
42002 ACTUACIONES COFINANC	8.387.227,00		8.387.227,00	8.387.227,00	349.468,00		8.037.759,00
42013 ACTUACIONES COFINANC	7.154.893,00		7.154.893,00	7.154.893,00	596.253,00		6.558.640,00
<b>* 5702 EMPLEO</b>	<b>25.824.640,00</b>	<b>4.611.313,00</b>	<b>30.435.953,00</b>	<b>33.447.952,80</b>	<b>17.735.157,47</b>		<b>15.712.795,33</b>
38803 T93M-TASA CESION USO	1.120,00		1.120,00				
38800 DE EJERCICIOS CERRAD	1,00		1,00	111.324,76	94.336,28		16.988,48
38203 REINTEGROS PLAN FIP	1,00		1,00	30.630,03	39.299,76		8.669,73
38206 REINTEGROS DEL FONDO				3.979,26	3.979,26		
38254 REINTEGROS INEM PLAN	1,00		1,00	47.195,98	5.120,98		42.075,00



## Cuenta General 2015

Clasificación Económica	Previsión Inicial	Modif. Previsiones	Prev. Definitiva	Dchos Rdos. Notas	Recaudación Neta	Cancelaciones	Dchos Ptes 31-12
38264 REINTEGROS FSE PRO	1,00		1,00	473.946,21	195.421,93		278.524,28
38268 REINTEGROS FORMACIÓN	1,00		1,00	987.664,12	464.769,54		522.894,58
38299 DE OTRAS SUBVENCIONES				4.256,80			4.256,80
40421 FORMACIÓN PARA EL EM	18.044.452,00	5.063.493,65	23.107.945,65	22.826.156,15	22.826.156,15		
40622 PROGRAMAS EDUCATIVOS				48.232,00-	48.232,00-		
40638 PROGRAMA ERASMUS+		60.290,00	60.290,00	97.180,12	97.180,12		
42002 ACTUACIONES COFINANC	580.000,00		580.000,00	580.000,00	48.334,00		531.666,00
42013 ACTUACIONES COFINANC	8.312.708,00		8.312.708,00	8.312.708,00	692.730,00		7.619.978,00
70405 INEM. INVERSIONES CN				110.294,82-	110.294,82-		
<b>* 5703 FORMACIÓN</b>	<b>26.938.285,00</b>	<b>5.123.783,65</b>	<b>32.062.068,65</b>	<b>33.255.254,55</b>	<b>24.230.201,68</b>		<b>9.025.052,87</b>
40404 MODERNIZACIÓN DE LOS	651.742,00	870.614,00	1.522.356,00	1.510.713,39	1.510.713,39		
40430 AGENCIAS DE COLOCACI	400.000,00	1.086.842,00	1.486.842,00				
40431 PROGRAMA DE ACTIVACI		1.967.971,67	1.967.971,67	1.967.971,67	1.967.971,67		
42002 ACTUACIONES COFINANC	3.472.000,00		3.472.000,00	3.472.000,00	1.735.996,00		1.736.004,00
42013 ACTUACIONES COFINANC	459.450,00		459.450,00	459.450,00	79.450,00		380.000,00
<b>* 5704 INTERMEDIACIÓN Y CONT</b>	<b>4.983.192,00</b>	<b>3.925.427,67</b>	<b>8.908.619,67</b>	<b>7.410.135,06</b>	<b>5.294.131,06</b>		<b>2.116.004,00</b>
<b>** TOTAL INFORME</b>	<b>78.690.624,00</b>	<b>38.629.094,38</b>	<b>117.319.718,38</b>	<b>95.575.779,89</b>	<b>51.370.418,75</b>		<b>44.205.361,14</b>



### C.3) RESULTADO DE OPERACIONES COMERCIALES

(SIN MOVIMIENTOS)



## C.4) RESULTADO PRESUPUESTARIO

LQP-X118  
SP. Empleo y Formación. - EJERCICIO 2015  
RESULTADO PRESUPUESTARIO. Mes: 1 \ 12

CONCEPTOS	DICHOS RECONOC. NETOS	OBLIG. RECONOC. NETAS	IMPORTES
* 1.(+) Operaciones no financieras	95.575.779,89	58.455.339,41	37.120.440,48
* 2.(+) Operaciones activos financieros			
* 3.(+) Operaciones Comerciales			
** I. RESULTADO PRESUP.EJERCICIO (1+2+3)	95.575.779,89	58.455.339,41	37.120.440,48
* II. VARIAC.NETA PASIVOS FINANCIEROS			
*** III. SALDO PRESUEST. EJERCICIO (I + II)	95.575.779,89	58.455.339,41	37.120.440,48
CONCEPTOS	DICHOS RECONOC. NETOS	OBLIG. RECONOC. NETAS	IMPORTES
4.(+)Créditos gastos remanente tesorería			24.574.357,34
5.(-)Desviaciones de financiación pos.			
6.(+)Desviaciones de financiación neg.			
* IV.SUPERAVIT O DEFICIT FINAN.(III+4-5+6)	95.575.779,89	58.455.339,41	61.694.797,82





## D) MEMORIA

### NATURALEZA

Se crea el Servicio Regional de Empleo y Formación, mediante la Ley 9/2002, de 11 de noviembre, como organismo autónomo de carácter administrativo, dotado de personalidad jurídica propia y plena capacidad jurídica pública y privada, así como de patrimonio propio para el cumplimiento de las funciones y competencias que se le asignan, adscrito a la Consejería de Trabajo y Política Social.

Su régimen jurídico se adapta a lo dispuesto en los artículos 1 y 2 de la Ley 30/1992, de 26 de Noviembre, de Régimen Jurídico de las Administraciones Públicas y del Procedimiento Administrativo Común (BOE n.º 285, de 27-11-1992), Ley 6/2004 de 28 de diciembre, del Estatuto del Presidente y del Consejo de Gobierno (BORM 30/12/2004) y Ley 7/2004 de 28 de diciembre de Organización y Régimen Jurídico de la Administración Pública de la Comunidad Autónoma de la Región de Murcia, Decreto Legislativo 1/1999, de 2 de Diciembre, por el que se aprueba el Texto Refundido de la Ley de Hacienda de la Región de Murcia (BORM n.º 5º, de 1-3-2000) y a la Ley 6/1997, de 14 de Abril, de Organización y Funcionamiento de la Administración General del Estado (BOE n.º 9º, de 15-4-1997), como normativa supletoria estatal o normas que la sustituyan.

El Servicio se sustenta en tres pilares básicos: la autonomía funcional del organismo, la participación de los agentes sociales y económicos en sus órganos de gobierno, dirección y asesoramiento, y el establecimiento de estructuras operativas basadas en la coordinación y cooperación.

El Servicio Regional de Empleo y Formación extiende sus funciones al territorio de la Región de Murcia.

## ACTIVIDAD

El Servicio Regional de Empleo y Formación ejerce las competencias que en materia de empleo y de formación para el empleo se le atribuyen en su Ley de creación, integrando los servicios comunes, oficinas de empleo y centros de formación ocupacional transferidos, con los medios materiales y humanos que se le adscriban, asegurando los principios de eficacia y eficiencia y constituyéndose en el vehículo de participación de los agentes sociales, por un lado, en la elaboración y diseño de estrategias, y, por otro, en la dirección y gestión del servicio de empleo.

El Servicio Regional de Empleo y Formación se constituye pues para la realización, orientada al pleno empleo estable y de calidad, de todas aquellas actividades de fomento, formación para el empleo y de intermediación en el mercado laboral, en el ámbito territorial de la Comunidad Autónoma de Murcia.

Asimismo, es el organismo administrativo encargado de impulsar, desarrollar y ejecutar la política regional en materia de empleo mediante la intermediación y orientación laboral, el fomento de políticas activas de empleo y la formación profesional, tanto ocupacional como continua, de acuerdo con los programas de formación profesional en vigor.

Su actividad esta dirigida a facilitar a los trabajadores desempleados la obtención de un puesto de trabajo digno y adecuado, favorecer la promoción laboral y el reciclaje de los trabajadores así como facilitar a los empleadores la contratación de trabajadores con formación y experiencia adecuada a sus necesidades de producción de bienes y servicios.

Para el cumplimiento de tal finalidad, llevará a cabo en materia de empleo, las siguientes funciones:

- a) Elaboración del Plan Regional de Empleo.
- b) Elaborar Planes de Servicios Integrados para el Empleo, así como organizar y articular los convenios con Entidades asociadas de los servicios integrados para el empleo.
- c) Establecer programas de difusión de la cultura empresarial y el autoempleo dirigido a emprendedores, pequeños empresarios, desempleados, profesionales y trabajadores de la economía social.

- d) Establecer programas de fomento de empleo autónomo, así como las directrices generales de los programas de economía social para la creación de empleo estable.
- e) Realizar estudios e informes sobre las distintas variables del mercado de trabajo y la evolución de los perfiles ocupacionales y los requerimientos profesionales.
- f) Intermediación laboral para fomentar, coordinar y ejecutar programas que garanticen, de manera efectiva, la relación entre oferta y demanda de empleo, propiciando su mejora y adecuación a las exigencias del mercado laboral.
- g) Elaborar los criterios para la evaluación y seguimiento de las actividades aprobadas en materia de formación y empleo y valorar los resultados alcanzados.
- h) Planificar, ejecutar y coordinar las actividades de información, orientación, asistencia y apoyo a las personas desempleadas y ocupadas de manera integral, que faciliten la inserción laboral de unos y la mejora ocupacional de otros.
- i) Impulsar, desarrollar y ejecutar programas de creación de empleo estable entre los colectivos de desempleados, y de forma específica los dirigidos a la mujer, grupos de edad, primer empleo, parados de larga duración y a colectivos en riesgo de exclusión social.
- j) Ejercer las funciones, en el territorio de la Comunidad Autónoma de la Región de Murcia, relativas a las actividades de la Red EURES.
- k) Gestionar los programas de escuelas taller y casas de oficios, incluyendo la programación, organización y gestión de las acciones, así como gestionar los talleres de empleo.
- l) Ejercer las funciones relativas a la obligación de los empresarios de registrar, o en su caso comunicar, los contratos laborales, conforme a las previsiones legalmente establecidas.

m) Ejercer las funciones relativas a la inscripción y registro de demandantes de empleo, así como controlar el cumplimiento de las obligaciones que, como demandantes de empleo, tienen los solicitantes o beneficiarios de las prestaciones de desempleo.

n) Realizar los estudios estadísticos necesarios para el correcto seguimiento e interpretación de la evolución del empleo y la contratación, incluida la realizada por empresas de trabajo temporal.

Respecto a las funciones en materia de formación para el empleo del Servicio Regional de Empleo y Formación, dentro del ámbito territorial y competencial de la Comunidad Autónoma de Murcia, son las siguientes:

a) Elaborar el Plan Anual de Formación para el Empleo.

b) Planificar, ejecutar y controlar los programas de formación profesional ocupacional y continua de manera integrada, así como llevar a cabo las actuaciones, en el marco autonómico, de los Programas Nacionales de Formación en vigor.

c) Gestionar la formación profesional ocupacional de los centros propios, así como planificar, coordinar y controlar las acciones formativas de las entidades colaboradoras.

d) Cooperar con las entidades locales en la realización de planes formativos.

e) Establecer cauces de participación con los agentes sociales.

f) Elaborar los criterios de evaluación de acciones formativas y de valoración de resultados, así como los resultados de inserción laboral de los alumnos o, en su caso, de los resultados del reciclaje de ocupados, respecto a sus puestos de trabajo y desarrollar la evaluación de forma continua y sistemática de las actuaciones en materia de formación que se realizan.

g) Evaluar y aprobar las propuestas de actividades de formación ocupacional y continua presentadas por los centros colaboradores.

h) Elaborar programas de formación presencial, semipresencial y a distancia para los autónomos, pequeñas y medianas empresas, comerciantes, trabajadores, desempleados y la economía social.



- i) Impulsar, en coordinación con otros organismos y entidades, a través del Centro Nacional de Formación Profesional, la elaboración de estudios sectoriales, las propuestas técnicas para determinar las enseñanzas mínimas e itinerarios formativos, así como el desarrollo de los planes anuales de formación y demás funciones previstas en el Real Decreto 631/ 1993, de 3 de mayo, por el que se regula el Plan Nacional de Formación e Inserción Profesional laboral las desviaciones observadas en relación con las condiciones de acreditación o autorización.
- j) Informar y difundir los aspectos relativos al mercado de trabajo, orientando a los agentes económico- sociales sobre las ofertas formativas que ayuden a optimizar la utilización de los recursos humanos.
- k) Conceder becas y ayudas para la realización o participación en cursos o experiencias de aprendizaje en contextos productivos, como prácticas no laborales, controlando su ejecución y el cumplimiento de los requisitos establecidos.

Funciones generales:

- a) Establecer los criterios de reconocimiento y homologación de las entidades colaboradoras, así como la supervisión y control de su funcionamiento.
- b) Elaborar la memoria anual de las actividades.
- c) Suscribir convenios de colaboración para el cumplimiento de sus fines
- d) La dirección y gestión del Observatorio Ocupacional para conocer la oferta y la demanda ocupacional, las necesidades y seguimiento de profesiones y la búsqueda de nuevos yacimientos de empleo
- e) Gestionar en el ámbito de la Comunidad Autónoma las subvenciones y ayudas públicas recibidas para el empleo y la formación de otras administraciones o instituciones, así como sus acciones, a excepción de las destinadas al fomento de la economía social.
- f) Cualquier otra que por norma de carácter legal o reglamentario, en materia de formación o empleo, le sea atribuida.

## D.1 ORGANIZACIÓN

El Servicio Regional de Empleo y Formación se estructura en los siguientes órganos:

### **A) De Gobierno y de Gestión:**

- El Presidente del Servicio Regional de Empleo y Formación.
- El Consejo de Administración.
- El Director General del Servicio Regional de Empleo y Formación.
- El Secretario General Técnico.

### **B) De Consultivo y de Asesoramiento:**

- El Consejo Asesor Regional de Empleo y Formación.

### **C) De Administración y Gestión:**

Sin perjuicio de los órganos de Gobierno y Administración, señalados anteriormente, el Servicio Regional de Empleo y Formación, al frente de cuyos servicios está el Director, que asume las atribuciones señaladas en el Artículo 5 del Decreto 130/2005, de 25 de noviembre, desempeñando las competencias de dirección, gestión, inspección, control y supervisión de todas sus actividades para el cumplimiento de sus fines y funciones en el ámbito, términos, condiciones y forma previstos en la Ley de creación del mismo, se estructura para el desarrollo de las funciones y el ejercicio de las competencias que le corresponde de acuerdo con la vigente legislación en:

- Secretaría General Técnica.
- Subdirección General de Empleo.



.- Subdirección General de Formación.

.- Observatorio Ocupacional.

Asimismo, el Servicio Regional de Empleo y Formación, conforme se establece en el artículo 13 de su Ley de creación, se estructura en dos áreas funcionales: el área de Empleo y el área de Formación para el Empleo.

## SECRETARIA GENERAL TÉCNICA

Es el órgano de apoyo y asistencia inmediata al Director General del Servicio Regional de Empleo y Formación, del que depende y a quien sustituirá en caso de vacante, ausencia o enfermedad.

Le corresponden las funciones previstas en el artículo 14 de la Ley 9/2002, de 11 de noviembre, de Creación del Servicio Regional de Empleo y Formación, así como las siguientes:

- a) Examinar e informar los asuntos que hayan de ser sometidos a la consideración del Consejo de Administración y/ o del Consejo Asesor Regional de Empleo y Formación.
- b) Coordinar las relaciones con las Consejerías, organismos y otras Administraciones Públicas.
- c) Llevar a cabo la implantación, vigilancia permanente y puesta al día de los procedimientos administrativos, documentación administrativa y normalización de documentos y la mejora en la calidad de los servicios.
- d) Organizar y dirigir el registro general y coordinar las actuaciones de los registros auxiliares.
- e) Planificar los programas de inversiones, de aprovisionamiento de bienes y servicios de los centros dependientes del Servicio Regional de Empleo y Formación.

f) En general, atender y coordinar los servicios generales del Servicio Regional de Empleo y Formación, así como ejercer cuantas otras funciones le delegue o encomiende expresamente el titular de la Dirección del Servicio.

La Secretaría General Técnica se estructura en las siguientes unidades administrativas:

#### A) Servicio de Régimen Interior.

Le corresponden al Servicio de Régimen Interior, el ejercicio de las funciones de planificación, coordinación, dirección y control de las unidades dependientes del mismo, y en especial las siguientes atribuciones:

a.- En materia de recursos humanos, le compete el ejercicio, de conformidad con la legislación vigente, de las funciones de gestión de personal dependiente del Servicio Regional de Empleo y Formación.

b.- En materia de asuntos generales, le competen cuantos asuntos de tal carácter sean competencia del Servicio Regional y, en particular, la organización y coordinación del régimen interior de los servicios, del Registro General, del inventario de bienes, seguridad de las personas, mantenimiento y conservación de equipos e instalaciones.

c.- En materia de control de calidad de los servicios, la elaboración de programas relativos a la organización y métodos de trabajo para racionalizar el funcionamiento de los servicios de las distintas unidades del Servicio Regional; la organización y coordinación de la información administrativa y asistencia al ciudadano; bajo la coordinación del órgano competente en materia de organización administrativa, la propuesta de medidas para la optimización de las instalaciones y de los recursos humanos y materiales.

d.- En materia de documentación, le compete la recopilación y publicación de las disposiciones generales del Servicio Regional, la coordinación de las publicaciones de la Administración Regional en materia propia del Servicio Regional, así como la divulgación de informes y estudios de interés para la misma y la coordinación y publicación de la memoria anual del departamento

e.- La gestión de la prevención de riesgos laborales en coordinación y de acuerdo con las directrices emanadas de la Dirección General con competencias en la materia





f.- Cualesquiera otras que le sean encomendadas en el ámbito de sus competencias.

Para el cumplimiento de sus funciones el Servicio de Régimen Interior se estructura en las siguientes unidades administrativas:

- a) Sección de Personal y Habilitación General
- b) Sección de Asuntos Generales
- c) Sección de Control de Calidad de los Servicios

## B) Servicio Jurídico.

Corresponden al Servicio Jurídico el ejercicio de las funciones de planificación, coordinación, dirección y control de las unidades dependientes del mismo en relación con las siguientes actuaciones:

- a) Elaborar los anteproyectos o proyectos, según corresponda, de disposiciones de carácter general, sin perjuicio de las facultades que correspondan a otras unidades administrativas.
- b) Tramitar y proponer la resolución de las reclamaciones y recursos administrativos y su posterior seguimiento una vez agotada la vía administrativa, en los casos en que no estén asignados expresamente a otras unidades administrativas.
- c) Preparar las compilaciones legales, doctrinales y jurisprudenciales.
- d) Supervisar y, en su caso, informar las disposiciones antes de su remisión al Boletín Oficial de la Región de Murcia para su publicación, así como de todas las actuaciones relativas a cuantos asuntos hayan de remitirse al Consejo de Gobierno o a la Dirección de los Servicios Jurídicos.
- e) Informar y tramitar los convenios que suscriba el Director General del Servicio con otras Administraciones o Entidades Públicas o Privadas, sin perjuicio de las facultades que correspondan a los centros directivos en su ámbito competencial.
- f) Tramitar los procedimientos de responsabilidad patrimonial.
- g) Coordinar la actuación de las unidades administrativas de asesoramiento jurídico dependientes del Servicio Regional.

h) Cualesquiera otras que le sean encomendadas en el ámbito de sus competencias.

### C) Servicio Económico y de Contratación.

Corresponden al Servicio Económico y de Contratación el ejercicio de las funciones de planificación, coordinación, dirección y control de las unidades dependientes del mismo en relación con las siguientes actuaciones:

- .- Apoyar en la elaboración del Anteproyecto de Presupuestos del Servicio Regional de Empleo y Formación.
- .- Llevar a cabo el seguimiento e informe de la ejecución del Presupuesto del Servicio Regional de Empleo y Formación.
- .- Tramitar los expedientes de gastos e ingresos.
- .- Tramitar los expedientes de modificaciones de crédito.
- .- Preparar y aplicar el procedimiento de control de cumplimiento de los Programas de Gastos.
- .- Llevar a cabo la contabilidad general, analítica y presupuestaria.
- .- Preparar las Cuentas Anuales.
- .- Llevar a cabo la coordinación y control de los Planes de inversión del Servicio para el cumplimiento de sus funciones.
- .- Gestionar las tasas, precios públicos e ingresos del Servicio.
- .- Llevar a cabo el seguimiento de la gestión de inversiones.
- .- Llevar a cabo el control y seguimiento de las partidas con financiación afectada del Servicio.



.- Tramitar los expedientes de contratos de obras, gestión de servicios públicos, suministro, consultoría y asistencia y de servicios, así como cualquier incidencia surgida en relación con los mismos y cualesquiera otros contratos competencia del Servicio no atribuidos específicamente a otros centros directivos.

.- Tramitar los expedientes de pagos a justificar y anticipos de caja fija del Servicio.

.- Llevar a cabo la gestión de la Tesorería del Servicio y la elaboración de las previsiones de flujos de fondos en fecha valor.

.- Cualesquiera otras que le sean encomendadas en el ámbito de sus competencias.

Para el cumplimiento de sus funciones el Servicio Económico y de Contratación se estructura en las siguientes unidades administrativas:

- a) Sección de Gestión Económica y Presupuestaria
- b) Sección de Tesorería
- c) Sección de Contratación

D) Servicio de Coordinación y Gestión del Fondo Social Europeo.

Corresponden a este Servicio en concreto las siguientes atribuciones:

.- Coordinar y canalizar la gestión, la información y la programación de las actuaciones cofinanciadas por el Fondo Social Europeo, tanto a través del Programa Operativo Regional, como a través del Ministerio de Trabajo y Asuntos Sociales.

.- Velar por que la programación final de los distintos niveles de planificación se encuadre en los ejes- medidas y acciones del Programa Operativo Regional, así como en el Plan Regional de Empleo, en consonancia con el Plan Nacional de Acción para el Empleo y con los Planes Anuales de Formación.

.- Controlar la elegibilidad de los gastos subvencionados.

.- Llevar a cabo la preparación y asistencia en la elaboración de la Memoria Anual de Actividades así como en los planes generales y en los programas de actividades del Servicio Regional de Empleo y Formación.

- .- Gestionar y coordinar al Servicio Regional de Empleo y Formación en el marco de las Iniciativas Comunitarias del Fondo Social Europeo.
- .- Coordinar el sistema de pagos, en dicho ámbito, realizando los documentos periódicos de las certificaciones y liquidaciones de gastos, informe financiero y memoria de actuaciones.
- .- Realizar el seguimiento y control periódico del cumplimiento de objetivos e indicadores.
- .- Elaborar y supervisar, en su caso, los pliegos de prescripciones técnicas para la adquisición de bienes y servicios en materia informática, así como supervisar el mantenimiento de los equipos.

## SUBDIRECCIÓN GENERAL DE EMPLEO

Le corresponde a la Subdirección General de Empleo la dirección y coordinación de las unidades inferiores dependientes, sin perjuicio de las facultades atribuidas a la Secretaría General Técnica.

Asimismo, bajo la superior dirección del Director General del organismo, le corresponde impulsar, desarrollar y ejecutar las competencias atribuidas al Servicio Regional de Empleo y Formación en materia de empleo mediante la intermediación y la orientación laboral, el fomento de políticas activas de empleo, así como la propuesta de resolución de expedientes relacionados con dicha materia.

Para el cumplimiento de sus funciones, la Subdirección General de Empleo se estructura en las siguientes unidades administrativas:

- a) Servicio de Orientación, Intermediación y Contratos.
- b) Servicio de Fomento de Empleo.

Para el cumplimiento de sus fines, la Subdirección General de Empleo contará con el número de Técnicos de Empleo y Formación que se determinen en la Relación de Puestos de Trabajo, desarrollando funciones de estudio y/o asesoramiento, seguimiento de actividades,



gestión y/o control en las áreas de empleo competencia del organismo, sin perjuicio de las competencias específicas atribuidas a otras unidades administrativas del mismo.

### Oficinas de Empleo de la Comunidad Autónoma

Bajo la dependencia de la Subdirección General de Empleo se integra la Red de Oficinas de Empleo de la Comunidad Autónoma de la Región de Murcia, a las que coordinará a través del Servicio de Orientación, Intermediación y Contratos, y a las que compete, entre otras, las siguientes funciones:

- a) Atención a los usuarios de las Oficinas de Empleo, y en especial, a los demandantes y ofertantes de empleo.
- b) Realizar el seguimiento y control de las obligaciones de los demandantes de empleo, así como colaborar en el seguimiento de los beneficiarios de prestaciones por desempleo.
- c) Realizar acciones de información y orientación profesional a favor de los desempleados, de mejora de empleo, así como acciones de acompañamiento u otros procedimientos que faciliten la mejora de la posición en el mercado de trabajo del demandante de empleo y la búsqueda activa de empleo por cuenta ajena y dinamización de iniciativas para el autoempleo.
- d) Gestionar las ofertas de acciones y servicios puestos a disposición de los demandantes de empleo desde el Servicio Regional de Empleo.
- e) Realizar la captación y gestión de las ofertas de empleo, así como la selección de demandantes adecuados a dichas ofertas.
- f) Realizar las actividades relativas a la inscripción de demandantes de empleo.
- g) Realizar la calificación y clasificación de los demandantes de empleo.
- h) Gestionar la intermediación laboral.
- i) Gestionar las actividades relativas al registro o comunicación de contratos.



j) Realizar el registro o comunicación de los contratos de trabajo.

k) Colaborar, en los términos que se determinen, en la gestión de las prestaciones por desempleo que gestiona el Servicio Público de Empleo Estatal, en el ámbito de la Comunidad Autónoma de la Región de Murcia.

### A) Servicio de Orientación, Intermediación y Contratos

Corresponden al Servicio de Orientación, Intermediación y Contratos las funciones de planificación, coordinación, dirección y control de las unidades dependientes del mismo, y en especial, las siguientes atribuciones:

- a) Realizar la coordinación y control en materia de intermediación en el mercado de trabajo.
- b) Realizar la coordinación y control sobre acciones de información y orientación profesional a favor de los desempleados, así como de mejora de empleo.
- c) Coordinar las ofertas de acciones y servicios realizadas desde las Oficinas de Empleo.
- d) Coordinar, a través de las directrices emanadas de las unidades u órganos superiores, así como comunicar las instrucciones y órdenes de servicio a las Oficinas de Empleo, a las que prestará el correspondiente apoyo y asistencia para el correcto funcionamiento de los servicios, proponiendo las medidas y acciones que estime procedentes para la continua mejora y calidad de los mismos.
- e) Gestionar el Registro de agencias de colocación sin fines lucrativos y de Entidades Colaboradoras en materia de empleo, así como las actuaciones relativas a su autorización.
- f) Coordinar y mantener la Red de Información y Orientación para el empleo y el autoempleo.
- g) Colaborar en la elaboración de estudios y estadísticas para el seguimiento de las ofertas de empleo y de las ocupaciones.



h) En general, prestar todo tipo de asistencia técnica y apoyo material a la Red de Oficinas de Empleo para el correcto desenvolvimiento de sus actividades, así como cuantas actuaciones se le encomienden orientadas al pleno empleo estable y de calidad.

Para el cumplimiento de sus funciones, el Servicio de Orientación, Intermediación y Contratos se estructura en las siguientes unidades administrativas:

- a) Sección de Orientación, Calificación y Clasificación de Demandantes
- b) Sección de Intermediación y Contratos
- c) Unidad Técnica de Coordinación de Oficinas de Empleo, con rango de Sección,

## B) Servicio de Fomento de Empleo

Corresponden al Servicio de Fomento de Empleo las funciones de planificación, coordinación, dirección y control de las unidades dependientes del mismo, y en especial, las siguientes atribuciones:

- a) Gestionar y coordinar los programas de fomento de empleo y de escuelas taller, casas de oficios y talleres de empleo.
- b) La gestión del Registro de Centros Especiales de Empleo.
- c) Comprobar la adecuada justificación de las subvenciones concedidas, previo al pago de las mismas, así como la instrucción, en su caso, de los procedimientos de reintegro que se deriven de aquélla.
- d) La elaboración de propuestas de iniciativas y de programas en materia de empleo.
- e) La colaboración en la elaboración de estudios y estadísticas en materia de fomento de empleo.

f) Realizar cuantas actuaciones se le encomienden en materia de fomento de empleo, así como la dirección y control de las secciones dependientes del mismo.

Para el cumplimiento de sus funciones, el Servicio de Fomento de Empleo se estructura en las siguientes unidades administrativas:

- a) Sección de Fomento del Desarrollo Local,
- b) Sección de Fomento Empresarial
- c) Sección de Atención a Colectivos Desfavorecidos,
- d) Sección de Escuelas Taller, Casas de Oficios y Talleres de Empleo,

## SUBDIRECCIÓN GENERAL DE FORMACIÓN

Corresponde a la Subdirección General de Formación la dirección y coordinación de las unidades inferiores dependientes, sin perjuicio de las facultades atribuidas a la Secretaría General Técnica.

Asimismo, bajo la superior dirección del Director General, le corresponde impulsar, desarrollar y ejecutar las competencias atribuidas al Servicio Regional de Empleo y Formación en materia de formación ocupacional y continua, así como la propuesta de resolución de expedientes relacionados con dicha materia.

Para el cumplimiento de sus funciones la Subdirección General de Formación se estructura en las siguientes unidades administrativas:

- a) Servicio de Homologación y Autorización de Acciones y Proyectos, Programación y Justificación Económica.
- b) Servicio de Ejecución, Seguimiento y Evaluación de Acciones y Proyectos.

Asimismo, de la Subdirección General de Formación, dependerá el Centro Nacional de Formación Profesional Ocupacional.





Para el cumplimiento de sus fines, la Subdirección General de Formación contará con el número de Técnicos de Empleo y Formación que se determinen en la Relación de Puestos de Trabajo, desarrollando funciones de estudio y/o asesoramiento, seguimiento de actividades, gestión y/o control en las áreas de formación competencia del Servicio, sin perjuicio de las competencias específicas atribuidas a otras unidades administrativas del mismo.

### A) Servicio de Homologación y Autorización de Acciones y Proyectos, Programación y Justificación Económica.

Corresponden al Servicio de Homologación y Autorización de Acciones y Proyectos, Programación y Justificación Económica, en materia de formación profesional ocupacional y continua, las funciones de planificación, coordinación, dirección y control de las unidades dependientes del mismo, y en especial, las siguientes atribuciones:

- a) Realizar la homologación de especialidades formativas y de autorización de acciones y proyectos formativos.
- b) Realizar las actividades necesarias para su inclusión en la programación anual.
- c) Colaborar en la elaboración de estudios y estadísticas de formación y en la planificación de la formación ocupacional y continua.
- d) Gestión del Registro de Entidades Colaboradoras.
- e) Gestión del Registro de Certificados de Profesionalidad, así como las actuaciones relativas a su acreditación y expedición.
- f) Gestión del catálogo de acciones formativas y especialidades FIP.
- g) Gestión del Fichero de Expertos.
- h) Elaboración de convenios.

- i) Programación de prácticas no laborales y autorización de empresas para su realización.
- j) Verificar la justificación económica de los gastos y pagos ocasionados, así como la materialización de los correspondientes informes y documentos necesarios para el pago de las subvenciones.
- k) Realizar cuantas actuaciones se le encomienden en materia de formación ocupacional y continua.

Para el cumplimiento de sus funciones, el Servicio de Homologación y Autorización de Acciones y Proyectos, Programación y Justificación Económica se estructura en las siguientes unidades administrativas:

- a) Sección de Homologación y Autorización de Acciones y Proyectos y Programación
- b) Sección de Justificación Económica,

#### B) Servicio de Ejecución, Seguimiento y Evaluación de Acciones y Proyectos

Corresponden al Servicio de Ejecución, Seguimiento, y Evaluación de Acciones y Proyectos, en materia de formación profesional ocupacional y continua, las funciones de planificación, coordinación, dirección y control de las unidades dependientes del mismo, y en especial, las siguientes atribuciones:

- a) Gestionar los programas de formación profesional ocupacional y continua, así como los convenios de colaboración que se formalicen en dicha materia.
- b) Realizar el seguimiento y control de las acciones y proyectos formativos durante el desarrollo de las mismas.
- c) Realizar la evaluación posterior de las actividades de formación ocupacional y continua.
- d) La elaboración de informes y estadísticas sobre la ejecución de las acciones y proyectos formativos, así como la dirección y control de las unidades dependientes del Servicio.

Para el cumplimiento de sus funciones, el Servicio de Ejecución, Seguimiento y Evaluación de Acciones y Proyectos, se estructura en las siguientes unidades administrativas:

- a) Sección de Ejecución y Seguimiento de Acciones de Formación Ocupacional
- b) Sección de Ejecución y Seguimiento de Acciones de Formación Continua.

## CENTRO NACIONAL DE FORMACIÓN PROFESIONAL OCUPACIONAL DE CARTAGENA

El Centro Nacional de Formación Profesional Ocupacional, bajo la dependencia jerárquica de la Subdirección General de Formación, es el conjunto organizado que, dotado de medios materiales y humanos, desarrolla programas de formación ocupacional, vinculado estrechamente con las medidas de fomento de empleo.

El Centro Nacional de Formación Profesional Ocupacional realizará, entre otras, las siguientes funciones:

- a) Elaborar y actualizar los estudios sectoriales.
- b) Llevar a cabo la elaboración, seguimiento y evaluación de los medios didácticos.
- c) Llevar a cabo el desarrollo de los estudios y propuestas técnicas necesarias para determinar las enseñanzas mínimas e itinerarios formativos, integrados por módulos, que conduzcan en cada especialidad al correspondiente certificado de profesionalidad, tanto para la formación presencial como a distancia.
- d) Desarrollar los planes anuales de formación y perfeccionamiento de los profesores y expertos docentes.
- e) Llevar a cabo la calificación de demandantes.
- f) Impartir cursos de formación.
- g) Cualesquiera otras que, por los órganos de dirección y gobierno, le sean asignadas.



**ESTRUCTURA ORGANIZATIVA DEL SERVICIO REGIONAL DE EMPLEO Y FORMACIÓN  
 (Decreto 130/2005)**

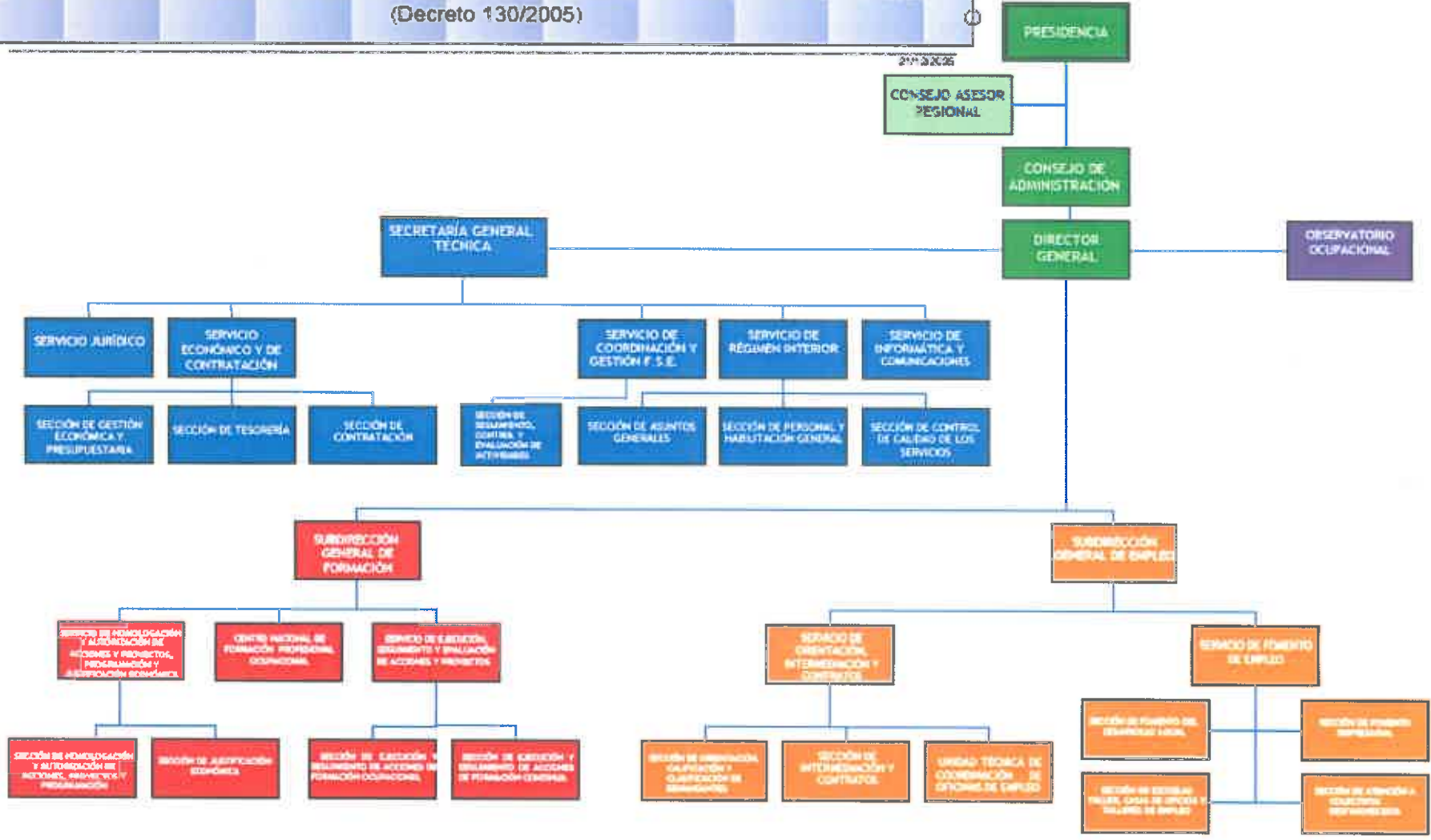



## RELACIÓN DE PUESTOS DE TRABAJO DEL SERVICIO REGIONAL DE EMPLEO Y FORMACIÓN POR UNIDADES Y SERVICIOS A 31/12/2015

### TOTAL DIRECCIÓN GENERAL Y SERVICIOS GENERALES: 59

- Dependen del **Director General**, los siguientes puestos: **6**
  - 1 Director General
  - 1 Secretaria General Técnica
  - 1 Subdirectora General de Empleo
  - 1 Subdirector General de Formación
  - 1 Secretaria Director General
  - 1 Administrativo
  
- Dependen de la **Secretaria General Técnica**, los siguientes puestos: **53**
  - 1 Jefe de Servicio Jurídico
  - 1 Jefe de Servicio de Económico y de Contratación
  - 1 Jefe de Servicio Régimen Interior
  - 1 Jefe de Servicio de Coordinación y Gestión F. S. E.
  - 1 Asesor facultativo
  - 6 Jefes de Sección
  - 1 Asesor Jurídico
  - 1 Asesor Apoyo Jurídico
  - 4 Técnicos de Gestión
  - 2 Técnico Superior



- 1 Técnico Superior. Cuerpo de Sociología
- 1 Documentalista
- 4 Jefes de Negociado
- 1 Técnico
- 1 Técnico. Cuerpo Estadística
- 1 Administrativo de apoyo
- 2 Auxiliar Coordinador
- 2 Auxiliar Especialista
- 1 Jefe de Mantenimiento
- 1 Auxiliar Apoyo Información
- 16 Auxiliar Administrativo
- 1 Ordenanza repartidor
- 2 Ordenanzas

**TOTAL SUBDIRECCIÓN GENERAL DE FORMACIÓN: 54**

➤ Dependen del **Subdirector General de Formación**, los siguientes puestos: **43**

- 1 Jefe de Servicio de Homologación, Autorización y Programación de Acciones y Proyectos
- 1 Jefe de Servicio de Ejecución, Seguimiento y Evaluación de Acciones y Proyectos
- 4 Jefes de Sección
- 1 Técnico Responsable
- 9 Técnicos de Gestión
- 1 Sociólogo
- 2 Técnicos Superiores
- 3 Jefes de Negociado
- 2 Administrativos
- 18 Auxiliares Administrativos



- 1 Auxiliar de Servicios

### **Centro de Formación Ocupacional Cartagena: 11**

- 1 Director del Centro
- 1 Administrador
- 1 Jefe de Estudios
- 2 Técnicos Superiores
- 1 Técnico Gestión
- 1 Técnico de apoyo
- 3 Auxiliares Administrativos
- 1 Ordenanza

**TOTAL SUBDIRECCIÓN GENERAL DE EMPLEO: 384**

➤ Dependen del **Subdirector General de Empleo**, los siguientes puestos: **40**

- 1 Jefe de Servicio de Orientación, Intermediación y Contratos.
- 1 Jefe de Servicio de Fomento de Empleo
- 5 Jefes de Sección
- 1 Técnico Responsable
- 4 Técnicos Superior
- 3 Técnicos de Gestión
- 2 Técnicos de Apoyo
- 1 Técnico
- 1 Jefe de Negociado
- 1 Administrativos
- 3 Auxiliares Coordinadores.
- 2 Auxiliar Especialista



- 1 Administrativo
- 1 Auxiliar Apoyo Información
- 13 Auxiliar Administrativo

■ **Oficinas de Empleo: 344**

- 24 Directores Oficinas de Empleo
- 39 Técnicos (Grupos A1-A2)
- 176 Orientadores laborales
- 11 Jefes de Area (Grupos A2-C1-C2)
- 3 Administrativos de Apoyo
- 8 Administrativos
- 6 Auxiliares Coordinadores
- 6 Auxiliares especialistas
- 1 Auxiliar apoyo información
- 68 Auxiliares Administrativos
- 1 Jefe de Fotocomposición
- 1 Ordenanza





## Cuenta General 2015

### PERSONAL A FECHA 31 DE DICIEMBRE DE 2015

	Nº DE PERCEPTORES
PERSONAL POLITICO (AC)	1
PERSONAL EVENTUAL	-
PERSONAL FUNCIONARIO (FU-FI-FP-FT)	483
PERSONAL LABORAL (LA-LE-NF)	13
<b>Totales</b>	<b>497</b>

	ALTO CARGO	FUNCIONARIOS	LABORALES	Totales
AC	1			1
GRUPO A1 (A)		51		51
GRUPO A2 (B)		228		228
GRUPO C1 (C)		45	2	47
GRUPO C2 (D)		153	11	164
AGRUP. PROF. (E)		6		6
<b>Totales</b>	<b>1</b>	<b>483</b>	<b>13</b>	<b>497</b>



## Cuenta General 2015

**RETRIBUCIONES ABONADAS POR TIPO DE PERSONAL. De 01/01/15 a 31/12/15**

	Nº DE PERCEPTORES	IMPORTES
PERSONAL POLITICO	1	52.998,52 €
PERSONAL EVENTUAL	0	0,00 €
PERSONAL FUNCIONARIO	483	12.370.303,27 €
PERSONAL LABORAL	13	280.640,19 €
<b>Totales</b>	<b>497</b>	<b>12.703.941,98 €</b>

	AC/FUNCIONARIOS		LABORALES	
	Nº DE PERCEP.	IMPORTES	Nº DE PERCEP.	IMPORTES
AC	1	52.998,52 €		
GRUPO A1 (A)	51	1.992.344,68 €		
GRUPO A2 (B)	228	6.294.866,97 €		
GRUPO C1 (C)	45	970.269,74 €	2	55.987,92 €
GRUPO C2 (D)	153	3.020.940,96 €	11	224.652,27 €
AGRUP. PROFESIONALES (E)	6	91.880,92 €		
<b>Totales</b>	<b>484</b>	<b>12.423.301,79 €</b>	<b>13</b>	<b>280.640,19 €</b>



## D.2) ESTADO OPERATIVO

LQP-M514  
SPEF - SP. Empleo y Formación. - EJERCICIO 2015  
Estado Operativo  
Mes: 1 a 15

Gastos presupuestarios	IMPORTE
3-SEGURIDAD, PROTECCIÓN Y PROMOCIÓN SOCIAL	58.455.339,41
<b>* TOTAL</b>	<b>58.455.339,41</b>
3 TASAS, PRECIOS PÚBLICOS Y OTROS INGRESOS	3.548.714,64
4 TRANSFERENCIAS CORRIENTES	91.063.715,46
5 INGRESOS PATRIMONIALES	2.382,61
7 TRANSFERENCIAS DE CAPITAL	960.967,18
<b>* TOTAL</b>	<b>95.575.779,89</b>



### D 3) INFORMACIÓN DE CARÁCTER FINANCIERO

#### CUADRO DE FINANCIACIÓN: SERVICIO REGIONAL DE EMPLEO Y FORMACIÓN. EJERCICIO 2015

FONDOS APLICADOS		2015	2014	FONDOS OBTENIDOS		2015	2014
<b>1. Recursos aplicados en operaciones de gestión</b>		<b>81.842.179,94</b>	<b>64.730.953,06</b>	<b>1. Recursos procedentes de operaciones de gestión</b>		<b>108.152.522,01</b>	<b>74.974.267,11</b>
a) Reducción de existencias de productos terminados y en curso de fabricación		0,00	0,00	a) Ventas		0,00	0,00
b) Aprovisionamientos		0,00	0,00	b) Aumento de existencias de productos terminados y en curso de fabricación		0,00	0,00
c) Servicios exteriores		2.696.296,12	2.040.234,57	c) Impuestos directos y cotizaciones sociales		0,00	0,00
d) Tributos		55.741,66	45.559,23	d) Impuestos indirectos		0,00	0,00
e) Gastos de personal		16.152.281,95	15.130.761,02	e) Tasas, precios públicos y contribuciones especiales		259,36	689,38
f) Prestaciones sociales		0,00	0,00	f) Transferencias y subvenciones		92.024.682,64	69.273.788,70
g) Transferencias y subvenciones		40.592.831,66	47.510.210,49	g) Ingresos financieros		356.875,43	651.666,70
h) Gastos financieros		68.235,98	4.187,75	h) Otros ingresos de gestión corriente e ingresos excepcionales		3.309.802,57	5.048.122,33
i) Otras pérdidas de gestión corriente y gastos excepcionales		10.233.093,73	0,00	i) Provisiones aplicadas de activos circulantes		12.460.902,01	0,00
j) Dotación provisiones de activos circulantes		12.043.698,84	0,00				
<b>2. Pagos pendientes de aplicación</b>		<b>0,00</b>	<b>614.235,05</b>	<b>2. Cobros pendientes de aplicación</b>		<b>554.504,71</b>	<b>0,00</b>
<b>3. Gastos de formalización de deudas</b>		<b>0,00</b>	<b>0,00</b>	<b>3. Incrementos directos de patrimonio</b>		<b>0,00</b>	<b>0,00</b>
<b>4. Adquisiciones y otras altas de inmovilizado</b>		<b>397.513,53</b>	<b>273.633,14</b>	a) En adscripción		0,00	0,00
a) Destinados al uso general		0,00	0,00	b) En cesión		0,00	0,00
b) I. inmateriales		183.887,38	169.622,30	c) Otras aportaciones de entes matrices		0,00	0,00
c) I. materiales		213.626,15	104.010,84	<b>4. Deudas a largo plazo</b>		<b>0,00</b>	<b>0,00</b>
d) I. gestionadas		0,00	0,00	a) Empréstitos y pasivos análogos		0,00	0,00
e) I. financieras		0,00	0,00	b) Préstamos recibidos		0,00	0,00
				c) Otros conceptos		0,00	0,00
<b>5. Disminuciones directas de patrimonio</b>		<b>11.907,38</b>	<b>503,74</b>	<b>5. Enajenaciones y otras bajas de inmovilizado</b>		<b>0,00</b>	<b>600,00</b>
a) En adscripción		11.907,38	503,74	a) Destinados al uso general		0,00	0,00
b) En cesión		0,00	0,00	b) I. inmateriales		0,00	0,00
c) Entregado al uso general		0,00	0,00	c) I. materiales		0,00	600,00
				d) I. financieras		0,00	0,00
<b>6. Cancelación o traspaso a corto plazo de deudas a largo plazo</b>		<b>0,00</b>	<b>0,00</b>	<b>6. Cancelación anticipada o traspaso a corto plazo de inmóvil. financieros</b>		<b>0,00</b>	<b>0,00</b>
a) Empréstitos y otros pasivos		0,00	0,00				
b) Por préstamos recibidos		0,00	0,00				
c) Otros conceptos		0,00	0,00				
<b>7. Provisiones por riesgos y gastos</b>		<b>0,00</b>	<b>0,00</b>				
<b>TOTAL APLICACIONES</b>		<b>82.251.600,85</b>	<b>65.619.324,99</b>			<b>108.707.026,72</b>	<b>74.974.867,11</b>
<b>EXCESO DE ORIGENES S/APLICACIONES</b>							
<b>(AUMENTO DE CAPITAL CIRCULANTE)</b>		<b>26.455.425,87</b>	<b>9.355.542,12</b>			<b>0,00</b>	<b>0,00</b>



<b>SERVICIO REGIONAL DE EMPLEO Y FORMACION</b>					
<b>VARIACIÓN DE CAPITAL CIRCULANTE</b>		<b>EJERCICIO 2015</b>		<b>EJERCICIO 2014</b>	
<b>(Resumen)</b>		<b>AUMENTOS</b>	<b>DISMINUCIONES</b>	<b>AUMENTOS</b>	<b>DISMINUCIONES</b>
<b>1.</b>	<b>Existencias</b>				
<b>2.</b>	<b>Deudores</b>	<b>13.311.680,13</b>	<b>181.061,36</b>		<b>44.617.689,03</b>
a)	Presupuestarios	13.311.680,13	0		44.617.689,03
b)	No presupuestarios	0	181.061,36		
c)	Por administración de recursos de otros entes	0	0		
<b>3.</b>	<b>Acreeedores</b>	<b>4.855.410,18</b>	<b>0</b>	<b>53.863.753,17</b>	<b>352.328,24</b>
a)	Presupuestarios	2.856.919,12	0	53.863.753,17	
b)	No presupuestarios	1.998.491,06	0		352.328,24
c)	Por administración de recursos de otros entes	0	0		
<b>4.</b>	<b>Inversiones financieras temporales</b>				
<b>5.</b>	<b>Empréstitos y otras deudas a corto plazo</b>				<b>5.300,00</b>
a)	Empréstitos y otras emisiones				
b)	Préstamos recibidos y otros conceptos				5.300,00
<b>6.</b>	<b>Otras cuentas no bancarias</b>	<b>8.512.623,15</b>		<b>790.000,00</b>	
<b>7.</b>	<b>Tesorería</b>		<b>43.226,23</b>		<b>322.893,78</b>
a)	Caja				
b)	Banco de España				
c)	Otros bancos e instituciones de crédito		43.226,23		322.893,78
<b>8.</b>	<b>Ajustes por periodificación</b>				
<b>TOTAL</b>		<b>26.679.713,46</b>	<b>224.287,59</b>	<b>54.653.753,17</b>	<b>45.298.211,05</b>
<b>VARIACIÓN DEL CAPITAL CIRCULANTE</b>		<b>26.455.425,87</b>		<b>9.355.542,12</b>	



### D 3.1) REMANENTE DE TESORERIA

COMUNIDAD AUTÓNOMA "REGIÓN DE MURCIA".	IMPORTE 2015
<b>1.(+) DERECHOS PENDIENTES DE COBRO.</b>	<b>90.779.179,86</b>
(+) DEL PRESUPUESTO CORRIENTE.	44.205.361,14
(+) DE PRESUPUESTOS CERRADOS	20.005.008,47
(+) DE OPERACIONES NO PRESUPUESTARIAS	40.590.559,51
(+) DE OPERACIONES COMERCIALES	0,00
(-) DE DUDOSO COBRO	12.043.698,84-
(-) COBROS REALIZADOS PENDIENTES DE APLICACIÓN DEFINITIVA	1.978.050,42-
<b>2.(-) OBLIGACIONES PENDIENTES DE PAGO</b>	<b>29.319.543,30-</b>
(+) DEL PRESUPUESTO CORRIENTE	1.325.877,07
(+) DE PRESUPUESTOS CERRADOS	29.081.811,22-
(+) DE OPERACIONES NO PRESUPUESTARIAS	1.563.609,15-
(+) DE OPERACIONES COMERCIALES	0,00
(-) PAGOS REALIZADOS PENDIENTES DE APLICACIÓN DEFINITIVA	0,00
<b>3.(+) FONDOS LIQUIDOS</b>	<b>367.287,43</b>
I) AFECTADO	63.668.603,28
II) NO AFECTADO	1.841.679,29-
<b>III) REMANENTE DE TESORERÍA TOTAL</b>	<b>61.826.923,99</b>
<b>(1-2+3) = (I +II)</b>	

Formulario: REMAN TESORERIA PERI



## D 3.2) ESTADO DE TESORERIA

ZOA-V011  
SPEF SP. Empleo y Formación. - EJERCICIO 2015  
ESTADO DE TESORERIA  
Mes: 1 a 12

ESTADO DE TESORERIA	IMPORTES
<b>1. COBRO</b>	<b>295.899.094,90</b>
(+) DEL PRESUPUESTO CORRIENTE	51.762.560,17
(+) DE OPERACIONES NO PRESUPUESTARIAS	223.058.744,28
(+) DE PRESUPUESTOS CERRADOS	21.077.790,45
(+) DE OPERACIONES COMERCIALES	
<b>2. PAGO</b>	<b>295.942.321,13</b>
(+) DEL PRESUPUESTO CORRIENTE	59.662.323,61
(+) DE OPERACIONES NO PRESUPUESTARIAS	232.850.092,80
(+) DE PRESUPUESTOS CERRADOS	3.037.763,30
(+) DE OPERACIONES COMERCIALES	
(+) PAGOS POR DEVOLUCIONES DE INGRESOS	392.141,42
<b>I.FLUJO NETO TESORERIA PERIODO/S (1 - 2)</b>	<b>43.226,23-</b>
<b>3. SALDO INICIAL DE TESORERIA PERIODO/S</b>	<b>410.513,66</b>
<b>III.SALDO FINAL TESOR. PERIODO/S (I + 3)</b>	<b>367.287,43</b>

## D 4) INFORMACIÓN SOBRE LA EJECUCIÓN DE LOS GASTOS PÚBLICOS

### D 4.1) MODIFICACIONES DE CRÉDITO

ZSI-M517  
SP. Empleo y Formación. - EJERCICIO 2015  
LIQUIDACIÓN DEL PRESUPUESTO DE MODIFICACIONES DE CREDITO  
Mes: 1 a 12

Sección	Créd. Extraord.	Supl. Crédito	Ampl. Crédito	Tran. Positivas	Tran. Negativas	Inc. Rtes. Créd.	Créd. Gen. Ingresos	Bajas Anul. Rectif.	Otras Modific.	Total Modific.
57 SERVICIO REGIONAL DE EMPLEO Y FORMACION				9.228.263,45	9.228.263,45-	23.539.211,73	15.089.882,65			38.629.094,38
<b>* Total</b>				<b>9.228.263,45</b>	<b>9.228.263,45-</b>	<b>23.539.211,73</b>	<b>15.089.882,65</b>			<b>38.629.094,38</b>

ZSI-M518  
SP. Empleo y Formación. - EJERCICIO 2015  
LIQUIDACIÓN DEL PRESUPUESTO DE MODIFICACIONES DE CREDITO (por Sección/Capítulo)  
Mes: 1 a 12

Capítulo	Créd. Extraord.	Supl. Crédito	Ampl. Crédito	Tran. Positivas	Tran. Negativas	Inc. Rtes. Créd.	Créd. Gen. Ingresos	Bajas Anul. Rectif.	Otras Modific.	Total Modific.
1 GASTOS DE PERSONAL				163.883,41	163.883,41-		396.438,43			396.438,43
2 GASTOS CORRIENTES EN BIENES Y SERVICIOS				530.540,50	2.206.511,04-	267.039,20	2.623.535,59			1.214.604,25
3 GASTOS FINANCIEROS				68.500,00						68.500,00
4 TRANSFERENCIAS CORRIENTES				7.795.103,58	6.266.127,00-	22.416.447,28	12.069.908,63			36.015.332,49
6 INVERSIONES REALES				670.235,96	591.742,00-	855.725,25				934.219,21
<b>* Total</b>				<b>9.228.263,45</b>	<b>9.228.263,45-</b>	<b>23.539.211,73</b>	<b>15.089.882,65</b>			<b>38.629.094,38</b>





## Cuenta General 2015

LQP-M519  
SPEF - SP. Empleo y Formación. - EJERCICIO 2015  
Financiación.  
Modificaciones de Crédito  
Mes: 1 a 12

Clasif. Económica	Cred. Extraord.	Cred. Suplemen.	Cred. Ampliaci.	Inc. Remanentes	Cr. Gen. Ingresos	Cred. Rectific.	Otras Modific.	Total Modific.
38101 SEGURIDAD SOCIAL (I.T.)					241.438,43			241.438,43
40404 MODERNIZACIÓN DE LOS SERVICIOS PÚBLICOS D					870.614,00			870.614,00
40421 FORMACIÓN PARA EL EMPLEO					5.063.493,65			5.063.493,65
40429 POLÍTICAS ACTIVAS DE EMPLEO					4.611.313,00			4.611.313,00
40430 AGENCIAS DE COLOCACIÓN					1.086.842,00			1.086.842,00
40431 PROGRAMA DE ACTIVACIÓN PARA EL EMPLEO					1.967.971,67			1.967.971,67
40638 PROGRAMA ERASMUS+					60.290,00			60.290,00
42000 PARA GASTOS GENERALES DE FUNCIONAMIENTO					152.774,29			152.774,29
87000 REMANENTE DE TESORERÍA AFECTADO				23.539.211,73	1.035.145,61			24.574.357,34
<b>* Total</b>				<b>23.539.211,73</b>	<b>15.089.882,65</b>			<b>38.629.094,38</b>



## D 4.2) REMANENTES DE CRÉDITO

LQP-M213  
SPEF - SP. Empleo y Formación. - EJERCICIO 2015  
Remanentes de Crédito

Clasificación Económica	Remanente Compromt.	Remanent.No Compromt.
10000 RETRIBUCIONES BASICAS		200,84
10001 OTRAS REMUNERACIONES		0,64
12000 SUELDO		5.117,56-
12001 TRIENIOS		1.046,56
12002 COMPLEMENTO DE DESTINO		9.016,51
12003 COMPLEMENTO ESPECIFICO DEL PUESTO DE TRABAJO		1.460,33
12004 COMPLEMENTOS PERSONALES Y TRANSITORIOS		0,20
12005 OTRAS REMUNERACIONES		3.793,62
16000 SEGURIDAD SOCIAL		3.195,76
20200 ARRENDAMIENTOS DE EDIFICIOS		
21200 EDIFICIOS		19,00
21300 MAQUINARIA		291,00
21301 INSTALACIONES		197,76
21302 UTILLAJE		5,00
21400 ELEMENTOS DE TRANSPORTE		76,00
21500 MOBILIARIO Y ENSERES		490,58
21900 OTRO INMOVILIZADO MATERIAL		159,00
22000 ORDINARIO NO INVENTARIABLE		7.055,76
22001 PRENSA, REVISTAS, LIBROS Y OTRAS PUBLICACIONES		338,48
22002 MATERIAL INFORMÁTICO NO INVENTARIABLE		2.262,64
22100 ENERGIA ELÉCTRICA		1.363,00
22101 AGUA		955,00
22103 COMBUSTIBLE Y CARBURANTES PARA AUTOMOCION	4.531,94	976,34
22104 VESTUARIO		865,60
22106 PRODUCTOS FARMACÉUTICOS Y MATERIAL SANITARIO		206,00
22109 OTROS SUMINISTROS		2.173,30



## Cuenta General 2015

Clasificación Económica	Remanente Comprom.	Remanente No Comprom.
22208 TELEFÓNICAS	46.259,53	202,41
22201 POSTALES Y TELEGRÁFICAS		8.646,34
22202 TÉLEX Y TELEFAX		697,00
22203 INFORMÁTICAS		1.000,00
22209 OTRAS COMUNICACIONES		144,00
22300 TRANSPORTES		16,00
22401 DE EDIFICIOS Y LOCALES		697,00
22409 DE OTROS RIESGOS		146,00
22500 ESTATALES		479,00
22502 LOCALES		45,40
22601 ATENCIONES PROTOCOLARIAS Y REPRESENTATIVAS		716,59
22602 PUBLICIDAD Y PROPAGANDA		7.262,01
22603 JURÍDICOS. CONTENCIOSOS		1.422,00
22605 REMUNERACIONES A AGENTES MEDIADORES INDEPENDIENTES		29.077,86
22606 REUNIONES, CONFERENCIAS Y CURSOS		
22609 OTROS GASTOS DIVERSOS		837,56
22700 LIMPIEZA Y ASEO	3.583,93	9.597,38
22701 SEGURIDAD		1.419,00
22706 ESTUDIOS Y TRABAJOS TÉCNICOS		1.772,00
22707 ESTUDIOS Y TRAB. TECN. INFORMÁTIC.Y PROCESO DE DATOS	39.191,36	19.999,69
22709 OTROS	18.227,82	7.456,93
23001 REEMBOLSO DE GASTOS DE ALTOS CARGOS		875,00
23002 DEL PERSONAL		286,50
23101 DE ALTOS CARGOS		384,19
23102 DEL PERSONAL		160,61
35000 INTERESES DE DEMORA		264,02
42000 A LA ADMINISTRACIÓN GRAL. DE LA COMUNIDAD AUTÓNOMA		
48599 OTRAS ACTUAC. MAT. DE EMPLEO Y RELACIONES LABORALES		
* 321A DIRECCIÓN Y SERVICIOS GRALES. DE EMPLEO Y FORMACIÓN	111.794,58	65.668,67
** 5701 DIRECCIÓN Y SERVICIOS GENERALES	111.794,58	65.668,67
12000 SUELDO		9.820,93



## Cuenta General 2015

Clasificación Económica	Remanente Comprom.	Remanente No Comprom.
12001 TRIENIOS		1.321,94
12002 COMPLEMENTO DE DESTINO		5.259,64
12003 COMPLEMENTO ESPECIFICO DEL PUESTO DE TRABAJO		3.469,49
12005 OTRAS REMUNERACIONES		2.496,93
12100 SUELDO		1.555,40
12101 TRIENIOS		200,00
12102 COMPLEMENTO DE DESTINO		226,30-
12103 COMPLEMENTO ESPECIFICO DEL PUESTO DE TRABAJO		167,70-
12105 OTRAS REMUNERACIONES		129,98-
16000 SEGURIDAD SOCIAL		1.174,83
21200 EDIFICIOS		641,53-
21300 MAQUINARIA		446,00
21301 INSTALACIONES		446,00
21400 ELEMENTOS DE TRANSPORTE		77,00
21500 MOBILIARIO Y ENSERES		1.113,00
21600 OTRO INMOVILIZADO MATERIAL		379,00
22000 ORDINARIO NO INVENTARIABLE		2.158,45
22001 PRENSA, REVISTAS, LIBROS Y OTRAS PUBLICACIONES		284,00
22002 MATERIAL INFORMÁTICO NO INVENTARIABLE		617,00
22100 ENERGÍA ELÉCTRICA		88,00
22101 AGUA		943,00
22109 OTROS SUMINISTROS		718,22-
22201 POSTALES Y TELEGRÁFICAS		623,00
22203 INFORMÁTICAS		9,00
22209 OTRAS COMUNICACIONES		534,00
22300 TRANSPORTES		333,22-
22502 LOCALES		3.961,10-
22602 PUBLICIDAD Y PROPAGANDA		39,12
22603 JURÍDICOS, CONTENCIOSOS		345,00
22606 REUNIONES, CONFERENCIAS Y CURSOS		59,00
22609 OTROS GASTOS DIVERSOS		234,00



## Cuenta General 2015

Clasificación Económica	Remanente Compromi.	Remanent.No Comprom.
22701 SEGURIDAD		36.844,94-
22703 POSTALES		35.000,00
22708 ESTUDIOS Y TRABAJOS TÉCNICOS		467,00
22709 OTROS		1.833,00
23002 DEL PERSONAL		367,75
23102 DEL PERSONAL		551,18
46351 ENTID.PROMOT.PR.ESC.TALLER,CASAS OFIC.Y TALEMPLEO	7.369.872,28	46.783,29
46501 PLANES DE CONTRATACION TEMPORAL		375.816,39
46801 AGENCIAS DE DESARROLLO LOCAL		39.488,45
47501 INICIATIVA EMPRESARIAL Y AUTOEMPLO		3.856.539,52
47502 INSERCIÓN LABORAL DE PERSONAS DISCAPACITADAS	2.281,28	10.893,58
47505 CUOTAS SOCIALES Y CAPITALIZACIÓN DE PRESTACIONES		38.732,71
48200 BECAS Y AYUDAS PARA ESTUDIOS	3.951,00	172.766,00
48357 ENTID.PROMOT.PR.ESC.TALLER,CASAS OFIC.Y TALEMPLEO	156.970,88	7.572,80
48506 EMPLEO PÚBLICO INSTITUCIONAL	344.639,62	134.787,38
48508 INICIACIÓN LABORAL DE PERSONAS DISCAPACITADAS		
48510 MEDIDAS PARA LA ADAPTACIÓN LABORAL		3.759,90
48599 OTRAS ACTUACIONES MAT.DE EMPLEO Y RELAC.LABORALES		
64900 OTRO INMOVILIZADO INMATERIAL		
77503 INSERCIÓN LABORAL DE PERSONAS DISCAPACITADAS		5.000,00
* 322A FOMENTO DEL EMPLEO	<b>7.877.715,06</b>	<b>4.721.029,69</b>
** 5702 EMPLEO	<b>7.877.715,06</b>	<b>4.721.029,69</b>
12000 SUELDO		47.212,01
12001 TRIENIOS		3.715,81
12002 COMPLEMENTO DE DESTINO		361,80
12003 COMPLEMENTO ESPECÍFICO DEL PUESTO DE TRABAJO		2.699,19-
12004 COMPLEMENTOS PERSONALES Y TRANSITORIOS		0,88
12005 OTRAS REMUNERACIONES		286,41
12100 SUELDO		13.153,84
12101 TRIENIOS		64,07
12102 COMPLEMENTO DE DESTINO		6.190,28-



## Cuenta General 2015

Clasificación Económica	Remanente Comprom.	Remanente No Comprom.
12103 COMPLEMENTO ESPECIFICO DEL PUESTO DE TRABAJO		4.174,92-
12105 OTRAS REMUNERACIONES		2.592,09-
16000 SEGURIDAD SOCIAL		1.041,72-
20200 ARRENDAMIENTOS DE EDIFICIOS		
21200 EDIFICIOS		18.177,74
21300 MAQUINARIA		14.515,16
21301 INSTALACIONES	478,91	19.512,81-
21302 UTILLAJE		1,00
21400 ELEMENTOS DE TRANSPORTE		154,00
21500 MOBILIARIO Y ENSERES		197,12
21900 OTRO INMOVILIZADO MATERIAL		146,00
22000 ORDINARIO NO INVENTARIABLE		2.463,01
22001 PRENSA, REVISTAS, LIBROS Y OTRAS PUBLICACIONES		869,00
22002 MATERIAL INFORMÁTICO NO INVENTARIABLE		3.859,19-
22100 ENERGÍA ELÉCTRICA		5.454,09-
22101 AGUA		3.693,81
22103 COMBUSTIBLE Y CARBURANTES PARA AUTOMOCION		6.165,00
22107 COMBUSTIBLE Y CARBURANTES CALEFACCION Y OTROS USOS		562,89
22109 OTROS SUMINISTROS		10.461,91-
22200 TELEFÓNICAS		5.650,00
22201 POSTALES Y TELEGRÁFICAS		1.880,29
22203 INFORMÁTICAS		93,00
22209 OTRAS COMUNICACIONES		568,00
22300 TRANSPORTES		4,00
22409 DE OTROS RIESGOS		5.858,20
22502 LOCALES		4.618,20
22602 PUBLICIDAD Y PROPAGANDA		4.244,33
22603 JURÍDICOS, CONTENCIOSOS		145,00
22606 REUNIONES, CONFERENCIAS Y CURSOS	5.071,00	336.589,88
22609 OTROS GASTOS DIVERSOS		145,62-
22700 LIMPIEZA Y ASEO	2.024,42	4.829,98



## Cuenta General 2015

Clasificación Económica	Remanente Comprom.	Remanente No Comprom.
22701 SEGURIDAD		0,64
22706 ESTUDIOS Y TRABAJOS TÉCNICOS	93.039,80	173.829,56
22769 OTROS		747,89
23002 DEL PERSONAL		862,55
23102 DEL PERSONAL		1.235,91
42000 A LA ADMINISTRACIÓN GRAL DE LA COMUNIDAD AUTÓNOMA	1.214.500,00	1,00
44009 AL INSTITUTO DE TURISMO DE LA REGIÓN DE MURCIA		
46352 CURSOS FORMACIÓN PARA EL EMPLEO	3.809.362,00	1.199.994,39
47354 CURSOS FORMACIÓN PARA EL EMPLEO	13.295.130,23	24.768,58
48300 BECAS Y AYUDAS PARA ESTUDIOS	7.735,80	24.804,86
48354 CURSOS FORMACIÓN PARA EL EMPLEO	8.684.123,45	8.033,09
82900 OTROS ACTIVOS MATERIALES		
83200 INSTALACIONES TÉCNICAS		320,77-
83900 OTROS ACTIVOS MATERIALES		666,71
84500 APLICACIONES INFORMÁTICAS		12.555,30
<b>* 324A FORMACIÓN PROFESIONAL OCUPACIONAL Y CONTINUA</b>	<b>27.111.465,61</b>	<b>1.867.268,32</b>
13100 SALARIOS		302,59
13101 ANTIGÜEDAD		254,00
13102 COMPLEMENTO DE PUESTO DE TRABAJO		799,00
22706 ESTUDIOS Y TRABAJOS TÉCNICOS		125.651,00
43108 A LA FUNDACIÓN INTEGRAL		
46350 FORMACIÓN DE RECURSOS HUMANOS	58.040,00	1.419.412,50
47352 FORMACIÓN DE RECURSOS HUMANOS	641.543,00	4.367.786,50
47399 OTRAS ACTUACIONES EN MATERIA DE FORMACIÓN		400.000,00
48356 PROGRAMAS Y OTROS CURSOS DE FORMACIÓN	28.731,09	3.810.122,68
48399 OTRAS ACTUACIONES EN MATERIA DE FORMACIÓN		176.250,00
84900 OTRO INMOVILIZADO INMATERIAL	41.581,65	
<b>* 324B ACTUACIONES PARA LA CALIDAD PROFESIONAL</b>	<b>769.895,74</b>	<b>10.300.578,27</b>
<b>** 5703 FORMACIÓN</b>	<b>27.881.361,35</b>	<b>12.167.846,59</b>
12000 SUELDO		248,36
12001 TRIENIOS		6.843,50

Clasificación Económica	Remanente Comprom.	Remanente No Comprom.
12002 COMPLEMENTO DE DESTINO		28.948,99
12003 COMPLEMENTO ESPECIFICO DEL PUESTO DE TRABAJO		36.909,84
12005 OTRAS REMUNERACIONES		8.733,93
12100 SUELDO		162.997,95
12101 TRIENIOS		460,71
12102 COMPLEMENTO DE DESTINO		21.013,85-
12103 COMPLEMENTO ESPECIFICO DEL PUESTO DE TRABAJO		19.586,57-
12105 OTRAS REMUNERACIONES		8.985,30-
12400 SUELDO		1.590.036,46
12401 TRIENIOS		1.887,88
12402 COMPLEMENTO DE DESTINO		582.815,34-
12403 COMPLEMENTO ESPECIFICO DEL PUESTO DE TRABAJO		536.067,05-
12405 OTRAS REMUNERACIONES		119.713,26-
13100 SALARIOS		221,00
13101 ANTIGÜEDAD		10,00
13102 COMPLEMENTO DE PUESTO DE TRABAJO		85,00
13103 OTRAS REMUNERACIONES		86,00
16000 SEGURIDAD SOCIAL		37.682,94
16200 FORMACIÓN Y PERFECCIONAMIENTO DEL PERSONAL	7.995,00	7.005,00
20200 ARRENDAMIENTOS DE EDIFICIOS		18.531,34
21200 EDIFICIOS		34.521,43
21300 MAQUINARIA	0,01	36.080,26
21301 INSTALACIONES	1.017,83	15.887,38-
21302 UTILLAJE		87,00
21400 ELEMENTOS DE TRANSPORTE		866,00
21500 MOBILIARIO Y ENSERES		3.307,61
21900 OTRO INMOVILIZADO MATERIAL		420,00
22000 ORDINARIO NO INVENTARIABLE		7.936,37
22001 PRENSA, REVISTAS, LIBROS Y OTRAS PUBLICACIONES		318,00
22002 MATERIAL INFORMÁTICO NO INVENTARIABLE		10.367,53
22100 ENERGIA ELÉCTRICA		16.899,43-





## Cuenta General 2015

Clasificación Económica	Remanente Comprom.	Remanente No Comprom.
22101 AGUA		20.632,45
22103 COMBUSTIBLE Y CARBURANTES PARA AUTOMOCION		510,00
22104 VESTUARIO		988,00
22108 OTROS SUMINISTROS		5.910,81-
22200 TELEFONICAS		18.864,92
22201 POSTALES Y TELEGRAFICAS		28.377,36
22203 INFORMÁTICAS		206,00
22209 OTRAS COMUNICACIONES		103,00
22300 TRANSPORTES		8.816,37
22409 DE OTROS RIESGOS		7.038,32
22502 LOCALES		42.338,16-
22603 JURIDICOS, CONTENCIOSOS		18,00
22606 REUNIONES, CONFERENCIAS Y CURSOS		9.402,00
22609 OTROS GASTOS DIVERSOS		36,00
22700 LIMPIEZA Y ASEO	21.882,21	63.195,73
22701 SEGURIDAD	26.566,46	784.900,83
22706 ESTUDIOS Y TRABAJOS TÉCNICOS	1.470,46	29.227,00
22709 OTROS		1.087.860,00
23002 DEL PERSONAL		1.798,22
23102 DEL PERSONAL		1.820,67
48505 CULTURA EMPRESARIAL Y ORIENTACION PROFESIONAL	1.256.578,57	571.393,10
62100 EDIFICIOS		145.000,00
62200 INSTALACIONES TÉCNICAS	15.753,45	246.798,21
62600 MOBILIARIO Y ENSERES	83.943,75	125.481,64-
62700 EQUIPOS PARA PROCESOS DE INFORMACIÓN	50.712,92	72.020,52-
62900 OTROS ACTIVOS MATERIALES		10.437,98-
63100 EDIFICIOS		1.162,42
63200 INSTALACIONES TÉCNICAS		59.038,79
63600 MOBILIARIO Y ENSERES		29.143,98
63700 EQUIPOS PARA PROCESOS DE INFORMACIÓN		10.000,00
64500 APLICACIONES INFORMÁTICAS	2.114,11	12.890,69-



## Cuenta General 2015

Clasificación Económica	Remanente Comprom.	Remanente No Comprom.
64900 OTRO INMOVILIZADO INMATERIAL	640.051,77	400.000,00
* 312A PRESTACIONES A LOS DESEMPLEADOS	2.108.086,54	3.930.876,49
** 5704 INTERMEDIACIÓN Y CONTRATOS	2.108.086,54	3.930.876,49
*** Total	37.978.957,53	20.885.421,44



## D 4.3) CLASIFICACIÓN FUNCIONAL DEL GASTO

LQP-M522  
SPEF - SP. Empleo y Formación. - EJERCICIO 2015  
Liquidación del Presupuesto de Gastos  
Clasificación Funcional por Programas  
Mes: 1 A 12

Programa	Crédito Inicial	Modificaciones	Créd. Definitivo	Glos Comprometidos	Oblig. Recon. Netas	Reman. de Crédito	Pagos	Oblig. Pend. Pago
<b>312A PRESTACIONES A LOS DESEMPLEADOS</b>	13.039.909,00	4.845.032,58	17.884.941,58	13.954.065,09	11.845.978,55	6.038.963,03	11.588.418,50	257.560,05
<b>321A DIRECCIÓN Y SERVICIOS GRALES DE EMPLEO Y F</b>	3.503.755,00	8.115,64	3.495.639,36	3.429.970,69	3.318.176,11	177.463,25	3.237.958,53	80.217,58
<b>322A FOMENTO DEL EMPLEO</b>	30.254.653,00	5.187.384,71	35.442.037,71	30.721.008,02	22.843.292,96	12.598.744,75	10.655.226,80	12.188.066,16
<b>324A FORMACIÓN PROFESIONAL OCUPACIONAL Y CONTIN</b>	22.065.249,00	27.159.342,42	49.224.591,42	47.357.323,10	20.245.857,49	28.978.733,93	12.371.218,54	7.874.638,95
<b>324B ACTUACIONES PARA LA CALIDAD PROFESIONAL</b>	9.827.058,00	1.445.450,31	11.272.508,31	971.930,04	202.034,30	11.070.474,01	78.772,08	123.262,22
<b>* Total</b>	<b>78.690.624,00</b>	<b>38.629.094,38</b>	<b>117.319.718,38</b>	<b>96.434.296,94</b>	<b>58.455.339,41</b>	<b>58.864.378,97</b>	<b>37.931.594,45</b>	<b>20.523.744,96</b>

## D 4.4) EJECUCIÓN DE PROYECTOS DE INVERSIÓN

LQP-M523  
SPEF - - EJERCICIO 2015  
Proyectos de Inversión

Proyecto	Presupuesto	Inicio	Final	Inversión	Ej. 2016	Ej. 2017	Ej. 2018	Posterior	Fin. Propia	Fin. Afectada	Fin. Externa
32455 UNIVERSIDAD MURCIA-PRACTICAS EN EMPRESAS		2.003	2.011								
32456 UNIV POLITEC CARTAGENA-PRACT EMPRESAS		2.003	2.011								
32457 FORMACION DESEMPLEADOS CCLL		2.003	2.016								
32458 FORMACION MUJERES.CCLL		2.003	2.011								
32459 FORMAC OTROS COLECT RIESGO EXCL SOC.CCLL		2.003	2.013								
32460 FORMACION DESEMPLEADOS EMPRESAS PRIVADAS		2.003	2.016	105.302,00							
32481 ACTUA.NIVEL COMPETENC. TRABAJADORES E PRI		2.003	2.016								
32484 FORMACION DESEMPLEADOS FAMILIAS E ISFL		2.003	2.015								



## Cuenta General 2015

Proyecto	Presupuesto	Inicio	Final	Inversión	Ej. 2016	Ej. 2017	Ej. 2018	Posteriores	Fin. Propia	Fin. Afectada	Fin. Externa
32465 FORMACION MUJERES FAMILIAS E ISFL		2 003	2 012								
32468 ACTUALIZ. NIVEL. COMPETENCIA TRABAJISFL		2.003	2 016	12.415,42							
32467 INTEGRACION DEL DISCAPACITADO. FA E ISFL		2 003	2 014								
32468 INTEGRAC COLECTIVOS NIESGO EXCL SOC. ISFL		2.003	2 013								
32469 CREAC EMPRESA Y BUSQU NUEVOS YACIM EMPLE		2.003	2 012								
32470 FORMACION TECNICO CIENTIFICA		2.004	2 005								
32471 CAM.COMERCIO MURCIA,LORCA Y CART.FORMAC.		2.003	2 011								
32472 FUNDAC UNIVERSIDAD EMPRESA.CONVENIO FORM		2.003	2 011								
32473 DIFUSION DE LA FORMACION OCUPACIONAL		2.003	2 008								
32474 A LA FUNDACION INSTIT PARA LA FORMACION		2.004	2 004								
32475 FUNDACIÓN SENECA.INVERB. CAPITAL HUMANO		2.003	2 011								
32476 DOTAC Y EQUIPAM SERV CALIDAD PROFESIONAL		2.004	2 004								
32477 ESTUD DE FORMAC E INSERC MERCADO LABORAL		2.005	2 005								
32478 ESTUDIOS PREPAR SEGUIM CONTROL DEL FSE		2.004	2 016	29.503,07							
32479 AL INSTITUTO PARA LA FORMACION		2.003	2 003								
32480 PRACTICAS PROFESIONALES NO LABORALES		2.003	2 009								
32481 BECAS Y AYUDAS PARA ESTUDIOS		2 003	2 016	948.922,63							
32482 CURSOS FORMAC.PLAN FIP (EMPRESAS PVDAS.)		2.003	2 013								
32483 DOTACION EQUIPAMIENTO SERVICIOS FORMACIO		2 003	2 016								
32484 DOTACION EQUIPAM SERV GEN EMPLEO FORMAC		2 005	2 016								
32485 BECAS ALUMNOS ESCUELAS TALLER Y C.OFICIO		2.003	2 016	113.283,00							
32486 SUBV. ENTID PROMOTORAS ETIC/OTE (EISFL)		2.003	2 016	235.456,32							
32487 SUBVENCION ENTID.PROMOT.GAST.FORM Y FUNC		2.004	2 007								
32489 DOTACION EQUIPAMIENTOS SERVICIO		2.005	2 005								
32491 ESTUDIOS PREPAR SEGUIM CONTROL DEL FSE		2.003	2 015	18.392,00							
32492 INICIATIVAS DE DESARROLLO RURAL		2.003	2 011								
32493 AGENTES DE DESARROLLO LOCAL		2.003	2 016	1.160.511,55							
32494 CENTROS Y PROGRAMAS DE DESARROLLO LOCAL		2.003	2 010								
32495 PLANES CONTRAT TEMPORAL TRABAJO DESEMPLEA		2 003	2 016	3.400.000,00							
32496 ACT INFOR ORIENT Y BUSQ EMPLEO Y AUTOEM		2.003	2 013								
32497 OTRAS ACTUAC. DESARROLLO Y COOP LOCAL		2.003	2 012								



## Cuenta General 2015

Proyecto	Presupuesto	Inicio	Final	Inversión	Ej. 2016	Ej. 2017	Ej. 2018	Posteriores	Fin. Propia	Fin. Afectada	Fin. Externa
32498 PROGRAMA DE AUTOEMPLEO PARA DESEMPLEADOS		2.003	2.016	2.752.100,00							
32499 EMPLEO AUTONOMOS (MTAS)		2.004	2.005								
32500 CONTRATACION DESEMPLEADOS		2.003	2.016	233.250,00							
32501 CONTRATACION DESEMPLEADOS LARGA DURACION		2.004	2.005								
32502 CONTRATACION DESEMPLEADOS JOVENES		2.004	2.005								
32503 FOM EMPL INDEF TRABAJADORES MINUSVALIDOS		2.003	2.016	799.908,53							
32504 CONTRATACION MUJERES		2.004	2.005								
32549 AUTOEMPLEO MUJERES		2.004	2.005								
32550 INSERC MERCADO ORDIN PERSONAS DISCAPACT		2.003	2.011								
32551 CENTROS ESPECIALES DE EMPLEO GAST.SALARI		2.003	2.016	3.432.005,66							
32553 SUBVENCIÓN EMPRESAS CALIFICADAS I+D		2.003	2.012								
32554 CONS.COMARCALES EMPLEO. CENTRAL SINDICAL		2.003	2.011								
32555 CULTURA EMPRESARIAL		2.003	2.011								
32556 ORIENTACION PROFESIONAL		2.003	2.011								
32557 ORIENTACION PROFESIONAL JOVENES		2.004	2.005								
32558 ORIENTACION PROFESIONAL MAYORES		2.004	2.005								
32560 INSERC LABORAL PERSONAS DISCAPACITADAS		2.003	2.016	472.074,00							
32561 SUB.CUOTAS SEG SOC CAPITALIZAC PRESTACIO		2.003	2.016	111.267,29							
32562 ACT. INFOR ORIENT. BUSQ EMPLEO Y AUTOEMP		2.003	2.016								
32563 DESARROLLO FORMULAS REPARTO EMPLEO		2.004	2.004								
32564 ADECUACION Y MEJORA DE OFICINAS D EMPLEO		2.003	2.010								
32565 EMPLEO PUBL.INSTIT.PARA INSTIT.S/F LUCRO		2.003	2.014								
32566 EMPLEO PUBLICO INSTITUCIONAL		2.003	2.007								
32567 EMPLEO PUBLICO REGIONAL. ADMINST.REGIONAL		2.004	2.004								
32568 SUBV. ENTIDADES PROMOTORAS ETICOITE		2.003	2.016								
32569 BECAS CURSOS DE FORMACION ESCUELS TALLER		2.003	2.003								
32570 OBSERVATORIO EMPLEO		2.005	2.010								
32571 DIFUSION Y DIVULGACION SEF		2.004	2.011								
32572 CAMPANAS DIFUSION Y DIVULGACION F.P.O.		2.004	2.009								
32573 BECAS ALUMNOS PERSONAS DESFAVORECIDAS		2.004	2.013								
32574 AGENCIAS DESARROLLO LOCAL		2.004	2.011								



## Cuenta General 2015

Proyecto	Presupuesto	Inicio	Final	Inversión	Ej. 2016	Ej. 2017	Ej. 2018	Posteriores	Fin. Propia	Fin. Afectada	Fin. Externa
32575 A ENTID. PROMOT. GASTOS FORMAC. Y FUNCION		2.003	2.003								
32576 SUBV. ENTID. PROMOT. GASTOS FORMAC Y FUNC.		2.004	2.008								
32577 TRANSF. CONTRATOS TEMPORALES EN INDEFINID		2.004	2.011								
32578 SUBV. CURSOS FORMACION PLAN FIP (ADM. REG.		2.004	2.007								
32579 CREAC. Y MANTEN. CENTROS ESPECIALES EMPLEO		2.004	2.005								
32580 A CARM. CONTR. TEMP. DESEMP. EMPL. PUB. INST.		2.004	2.012								
33622 CURSOS FORMAC. PLAN FIP (FAMILIAS E ISFL)		2.004	2.010								
33623 CURSOS DE FORMACION PLAN FIP (CC. I.L.)		2.004	2.008								
33624 CURSOS DE FORMACION PLAN FIP (ESTADO)		2.004	2.004								
33628 CURSOS FORMAC. PLAN FIP (EMPR. PBCAS. REG.)		2.004	2.007								
33628 MODERNIZACION SIST. PUBLIC. REG. EMPLEO		2.004	2.016	183.614,08							
33627 PROGRAMAS EXPERIMENTALES		2.004	2.011								
33628 PROGRAMA EXPERIMENTALES ENTIDADES		2.004	2.011								
33629 PLAN FIP. REMANENTE 2002		2.004	2.004								
33630 PLAN FORMACION CONTINUA		2.004	2.011								
33631 ADQUIS. CENTRALIZ. LICENCIAS INFORMATICAS		2.004	2.004								
33633 REMANENTE TESORERIA 2003		2.004	2.005								
33634 PLAN FORMACION CONTINUA GASTOS CORRIENT		2.005	2.011								
33635 AL CONSORCIO CEIS. PROYECTO EQUAL-INTÉGRA		2.005	2.014								
33636 EMPLEO AUTONÓMOS (MTAS)		2.005	2.016	3.827.200,00							
33637 APLICACIONES INFORMATICAS AREA DE EMPLEO		2.006	2.010								
33638 GT. FUNCIONAMIENTO OBSERVATORIO DE EMPLEO		2.005	2.011								
33639 CEE- ACTIVOS FIJOS Y ADPT. PTOS. TRABAJO		2.016	2.016								
33640 MANTENIMIENTO COMPLEJO ASE-INFANTE		2.006	2.006								
33642 DA VINCI PROQUALINDT		2.005	2.007								
33643 DA VINCI PRY PROQUALINDT, AL EXTERIOR		2.006	2.006								
33644 Asoc. Española E.N.D. Proy. Da Vinci Proqua		2.005	2.012								
33645 A LA ADMON. REG. AY. PREVIAS A JUBILACION		2.005	2.005								
33647 BECAS CUR. FOR. NAC. -PL. PER. CNFO CARTAGENA		2.005	2.005								
33648 MODERNIZACION-ARREN. LOCALES OFIC. EMPLEO		2.005	2.005								
33649 CAMPANA DIFUSION-DIVULGACION ACT. EMPLEO		2.005	2.005								



## Cuenta General 2015

Proyecto	Presupuesto	Inicio	Final	Inversión	Ej. 2016	Ej. 2017	Ej. 2018	Posteriores	Fin Propia	Fin Afectada	Fin.Externa
33650 REMANENTE TESORERÍA 2004 OP CORRIENTES		2.005	2.005								
33651 REMANENTE TESORERÍA 2004 OP CAPITAL		2.005	2.005								
33652 A ADMON REGIONAL-EMPLEO PUBLICO INSTITUC		2.006	2.006								
33653 MANTENIMIENTO DE OFICINAS DE EMPLEO		2.006	2.006								
33654 DES.SIMUL.VIRT.CALDERA VAPORICOLUM RECTI		2.007	2.015	113.110,80							
33655 BECAS CURSOS NACIONAL CNFO CARTAGENA 07		2.007	2.008								
33656 CURSOS NACIONALES CNFO CARTAGENA 2007		2.007	2.008								
33657 A F.I.S.L-ACTUAL NIV.COMP.TRAB.2000-2006		2.007	2.009								
33658 ASISTENCIA TÉCNICA FSE 2005-2006		2.007	2.009								
33659 A F.S.I.L.-FORMAC.DESEMPLEADOS 2000-2006		2.007	2.009								
33660 INTEG COLECT RIESG EXCLUS SOC. 2000-2006		2.007	2.009								
33661 INTEGRACIÓN DEL DISCAPACITADO 2000-2006		2.007	2.009								
33662 A EMP.PRIV.-ACT.NIV.COMP.TRAB.2000-2006		2.007	2.009								
33663 A EMP.PRIV-FORMAC.DESEMPLEADOS 2000-2006		2.007	2.009								
33664 A CORP.LOCAL-FORM DESEMPLEADOS 2000-2006		2.007	2.009								
33665 ELAB.CERT.PROF.FAM.QUIMICA.C.NAC.CARTAG.		2.007	2.008								
33666 ELAB.PRUEB.EVAL-FAM.QUIMICA.C.NAC.CARTAG.		2.007	2.008								
33667 REV.PRUEB.EVAL.FAM.QUIMICA.C.NAC.CARTAG.		2.007	2.008								
33668 GASTOS GENERALES FUNCIONAM.PROGRAMA 31ZA		2.007	2.016	1.298.118,15							
33674 DOTACIÓN Y EQUIPAMIENTO OFICINAS EMPLEO		2.004	2.010								
34722 ASISTENCIA AL AUTOEMPLEO		2.005	2.005								
34723 ASISTENCIA AL AUTOEMPLEO		2.005	2.005								
34724 FORMACIÓN DESEMPLEADOS		2.005	2.005								
34725 A LA ADMÓN REGIONAL IES ALMIRANTE BASTAR		2.005	2.011								
34726 REGION DE MURCIA TURISTICA FORMACION DESE		2.005	2.005								
34728 Tutorías individualizadas para el empleo		2.005	2.007								
34730 GASTOS FUNCIONAMIENTO FOMENTO DEL EMPLEO		2.005	2.016	48.337,51							
34731 Gastos Funciona Direcc. y Setv. Grles		2.005	2.016	516.483,03							
34732 Gastos Funcionamiento Form. Prof. Ocupa.		2.005	2.016	175.395,16							
34733 TUTORIAS INDIVIDUALIZADAS PARA EL EMPLEO		2.005	2.008								
34735 CURSOS NACIONALES C.F.P.O.CARTAGENA		2.005	2.008								



## Cuenta General 2015

Proyecto	Presupuesto	Inicio	Final	Inversión	Ej. 2016	Ej. 2017	Ej. 2018	Posteriores	Fin. Propia	Fin. Afectada	Fin. Externa
36131 EMPLEO PUBL. INSTITUCIONAL-UNIVERSIDADES		2.006	2.012								
36132 GABINETES ORIENT. E. INSE. LABOR. DISCAPACIT.		2.006	2.006								
36133 ADAPTACION PTOS. TRABAJO CONTR. DISCAPACITAD.		2.006	2.016								
36134 BECAS Y AYUDAS PLAN FIP CNFO CARTAGENA		2.006	2.006								
36135 BECAS CURSOS NACIONALES CNFO CARTAGENA		2.006	2.008								
36136 DOTACIÓN Y EQUIPAMIENTO CNFO CARTAGENA		2.006	2.015	1.643,30							
36137 REG. MURCIA TURISTICA ACTUALIZ. COMP. TRABAJ.		2.006	2.006								
36138 FUNDACIÓN UNIVERSID. CATOLICA SAN ANTONIO		2.006	2.011								
36139 Confederation Francaise E.N.D.P. Da Vinci		2.006	2.007								
36140 The British Institute N.D.T.P. da Vinci		2.006	2.007								
36141 PLANES COMARCALES CALIDAD FORM. PROFESIO		2.006	2.006								
36142 UNIDADES APOYO CENTROS ESPECIALES EMPLEO		2.006	2.016	211.226,64							
36143 GABINETES ORIENT. E. INSE. LAB. PERS. DISC. FI.		2.006	2.016	211.959,00							
36144 Deutsche Gesellschaft Z.F.P.P. Da Vinci		2.006	2.007								
36145 DESAR. SIMULA VIRTUJ. CALDERA VAPORICOL. REC.		2.006	2.006								
36146 DISEÑO/ELABOR. PROG. GUÍA CURSO INSTAL. RAD.		2.006	2.006								
36147 A. ADMON. REG. ACTUALIZ. NIVEL. COMPET. TRABAJ.		2.006	2.006								
36148 ASIST. TECN. ACTUALIZ. FPO. FAM. PROF. IND. QUI.		2.006	2.006								
36149 PARTICIPAC. EN FERIAS UNIVERSIT. DE EMPLEO		2.006	2.008								
37381 CONSEJ. AGRICULT. Y AGUA. CURSOS PLAN FIP		2.007	2.009								
37382 I.E.S. CARLOS III. CURSOS PLAN FIP		2.007	2.008								
37383 I.E.S. LA FLOTA. CURSOS PLAN FIP		2.007	2.008								
37384 IES ALMIRANTE BASTARRECHE CURSOS PLAN FIP		2.007	2.008								
37387 CONSEJ. AGRICULT. FORMACIÓN TRABAJ. EN ACT.		2.007	2.013								
37388 CAMPANAS DIF. PROFESIONES BAJO EMPLEO FEM		2.007	2.010								
37389 PLAN DE CALIDAD EN LA FORMAC. OCUPACIONAL		2.007	2.010								
37390 FOROS DE TÉCNICAS Y HABILIDADES LABORAL		2.007	2.007								
37392 PLATAFORMA INFORMÁTICA ORIENT. PROFESIONAL		2.007	2.010								
37393 RED INTEGRADA DE SERVICIOS ORIENTACION		2.007	2.007								
37395 IES LA FLOTA FORMACIÓN TDORES EN ACTIVO		2.007	2.011								
37396 IES CARLOS III FORMACION TDORES EN ACT.		2.007	2.011								





## Cuenta General 2015

Proyecto	Presupuesto	Inicio	Final	Inversión	Ej. 2015	Ej. 2017	Ej. 2018	Posteriores	Fin. Propia	Fin. Afectada	Fin. Externa
37397 PLAN PERFEC FORMADORES. CURSOS CFCCART		2.007	2.008								
37398 PLAN MOVILIDAD: PRACTICAS GNFPOC		2.007	2.008								
37471 INSERCIÓN COLECTIVOS DE EXCLUSIÓN SOCIAL		2.007	2.011								
37472 CENTRO QUALIFIC TURISTICA S.A. CURSOS FIP		2.007	2.008								
37473 REGION MURCIA TURIST. S.A. ACT. COMPET. TRAB		2.007	2.012								
<b>* Total</b>		<b>336.806</b>	<b>337.649</b>	<b>20.411.479,14</b>							

## D 4.5) CONTRATACIÓN ADMINISTRATIVA

### REGISTRO DE CONTRATOS

**ÓRGANO DE CONTRATACIÓN:** CARM - C. DE DESARROLLO ECONÓMICO, TURISMO Y EMPLEO - SERVICIO REGIONAL DE EMPLEO Y FORMACION

**PERIODO:** de 01/01/2015 a 31/12/2015

**TIPO DE CONTRATO:** Todos. Fuente. TRAMEL

1º.- Número e importe de los contratos realizados por la Administración según el órgano de contratación:

ÓRGANO DE CONTRATACIÓN	CONTRATO	
	NÚMERO	IMPORTE €
CARM - C. DE DESARROLLO ECONÓMICO, TURISMO Y EMPLEO SERVICIO REGIONAL DE EMPLEO Y FORMACION	22	1.336.343,27
	<b>22</b>	<b>1.336.343,27</b>

2º.- Relación de contratistas cuya suma de los importes de adjudicación supera el 5% del total del tipo de contrato:

CIF Y NOMBRE DEL CONTRATISTA		SUMA DE LOS IMPORTES DE ADJUDICACIÓN	% DEL TOTAL DE LAS ADJUDICACIONES
		Importe €	% Adjudicado
A28017895	EL CORTE INGLES S.A.	68.354,00	53.71 %
A28634046	ALGORITMOS PROCESOS Y DISEÑOS S.A. ( APD ).	41.911,50	32.93 %
B81644387	SPECIALIST COMPUTER CENTRES, S.L.	17.004,24	13.36 %
B81333668	SAN ROMAN ESCUELA DE ESTUDIOS SUPERIORES SL	544.144,63	45.89 %
B98064462	ALFATEC SISTEMAS SL	63.481,60	5.35 %



CIF Y NOMBRE DEL CONTRATISTA		SUMA DE LOS IMPORTES DE ADJUDICACIÓN	% DEL TOTAL DE LAS ADJUDICACIONES
		Importe €	% Adjudicado
B30766620	METAENLACE SISTEMAS DE INFORMACION,S.L.	63.481,60	5.35 %
B30346191	BASE RECURSOS DIRECTIVOS SL	66.114,00	5.58 %
B73193450	MAGASEGUR, S.L	160.550,00	13.54 %
B73790222	MHAC CONTINENTAL SL	23.390,00	100.0 %
<b>Importe total adjudicado (Total administración)</b>		<b>1.048.431,57</b>	

3º.- Importe de los contratos realizados por la Administración según el tipo de contrato:

ÓRGANOS DE CONTRATACIÓN	SUMINISTROS	SERVICIOS	OTROS	TOTAL
CARM - C. DE DESARROLLO ECONÓMICO, TURISMO Y EMPLEO SERVICIO REGIONAL DE EMPLEO Y FORMACION	127.269,74	1.185.683,53	23.390,00	1.336.343,27
<b>TOTALES</b>	<b>127.269,74</b>	<b>1.185.683,53</b>	<b>23.390,00</b>	<b>1.336.343,27</b>

4º.- Número de contratos realizados por la Administración según el tipo de contrato:

ÓRGANOS DE CONTRATACIÓN	SUMINISTROS	SERVICIOS	OTROS	TOTAL
CARM - C. DE DESARROLLO ECONÓMICO, TURISMO Y EMPLEO SERVICIO REGIONAL DE EMPLEO Y FORMACION	4	17	1	22
<b>TOTALES</b>	<b>4</b>	<b>17</b>	<b>1</b>	<b>22</b>

**5º.- Listado de contratistas a los que se le ha adjudicado contratos según el tipo de procedimiento:**

REGISTRO	TIPO DE CONTRATO	IMPORTE €	CIF/NIF	ADJUDICATARIO
3/2015	SUMINISTROS	29.879,00	A28017895	EL CORTE INGLES S.A.
18/2015	SERVICIOS	544.144,63	B81333668	SAN ROMAN ESCUELA DE ESTUDIOS SUPERIORES SL
55/2015	SERVICIOS	25.270,00	22437141C	FENOR LOPEZ, MANUEL
97/2015	SERVICIOS	22.143,50	B30495345	INICIATIVAS LOCALES SL
98/2015	SERVICIOS	47.050,00	25920194E	RIZQUEZ JIMENEZ JUAN JOSE
99/2015	SERVICIOS	8.996,00	48449074B	JARA CUTILLAS ANTONIA
100/2015	SERVICIOS	14.130,00	B30495345	INICIATIVAS LOCALES SL
101/2015	SERVICIOS	12.971,00	B30495345	INICIATIVAS LOCALES SL
102/2015	SERVICIOS	28.253,60	23005363G	SANCHEZ MARTINEZ, JESUS
103/2015	SERVICIOS	25.175,00	48449074B	JARA CUTILLAS ANTONIA
104/2015	SERVICIOS	48.080,00	A30688956	ASESORIA SERV. DE ING. Y GEST. MEDIOAMBIENTAL, SAL
105/2015	SERVICIOS	44.600,00	Q3070001G	COL OF DE QUIMICOS DE MURCIA
234/2015	OTROS	23.390,00	B73790222	MHAC CONTINENTAL SL
1016/2015	SERVICIOS	20.079,00	B30346191	BASE RECURSOS DIRECTIVOS SL
1020/2015	SERVICIOS	46.035,00	B30346191	BASE RECURSOS DIRECTIVOS SL
1060/2015	SERVICIOS	63.481,60	B98064462	ALFATEC SISTEMAS SL
1076/2015	SERVICIOS	63.481,60	B30766620	METAENLACE SISTEMAS DE INFORMACION,S.L.
1103/2015	SERVICIOS	11.242,60	48398986V	FERNANDEZ REYES, MONICA
1107/2015	SUMINISTROS	38.475,00	A28017895	EL CORTE INGLES S.A.
1132/2015	SERVICIOS	160.550,00	B73193450	MAGASEGUR, S.L
1144/2015	SUMINISTROS	17.004,24	B81644387	SPECIALIST COMPUTER CENTRES, S.L.
1229/2015	SUMINISTROS	41.911,50	A28634046	ALGORITMOS PROCESOS Y DISEÑOS S.A. ( APD ).



6º.- Número e importe de los contratos realizados por la Administración según el sistema de adjudicación:

ÓRGANO DE CONTRATACIÓN	VARIOS CRITERIOS		PROC. NEGOCIADO		ÚNICO CRITERIO		TOTAL	
	Nº	Importe €	Nº	Importe €	Nº	Importe €	Nº	Euros
CARM - C. DE DESARROLLO ECONÓMICO, TURISMO Y EMPLEO - SERVICIO REGIONAL DE EMPLEO Y FORMACION	2	126.963,20	10	940.976,73	10	268.403,34	22	1.336.343,27
<b>TOTAL</b>	<b>2</b>	<b>126.963,20</b>	<b>10</b>	<b>940.976,73</b>	<b>10</b>	<b>268.403,34</b>	<b>22</b>	<b>1.336.343,27</b>

**Total nº contratos: 22** **Total Importe €: 1.336.343,27**

7º.- Número de contratos realizados por la Administración según el tipo de contrato:

ÓRGANOS DE CONTRATACIÓN	SUMINISTROS	SERVICIOS	OTROS	TOTAL
CARM - C. DE DESARROLLO ECONÓMICO, TURISMO Y EMPLEO - SERVICIO REGIONAL DE EMPLEO Y FORMACION	4	17	1	22
<b>TOTALES</b>	<b>4</b>	<b>17</b>	<b>1</b>	<b>22</b>

8º.- Importe de los contratos realizados por la Administración según el tipo de contrato:

ÓRGANOS DE CONTRATACIÓN	SUMINISTROS	SERVICIOS	OTROS	TOTAL
CARM - C. DE DESARROLLO ECONÓMICO, TURISMO Y EMPLEO - SERVICIO REGIONAL DE EMPLEO Y FORMACION	127.269,74	1.185.683,53	23.390,00	1.336.343,27
<b>TOTALES</b>	<b>127.269,74</b>	<b>1.185.683,53</b>	<b>23.390,00</b>	<b>1.336.343,27</b>



9º.- Listado de contratos de obras y servicios con importe neto de adjudicación superior a 150.000 euros:

REGISTRO	TIPO DE CONTRATO	OBJETO	IMPORTE NETO €	CIF/NIF	ADJUDICATARIO
18/2015	SERVICIOS	CONTRATACIÓN DE UNA AGENCIA DE COLOCACIÓN PARA PRESTAR EL SERVICIO DE COLABORACIÓN CON EL SERVICIO REGIONAL DE EMPLEO Y FORMACIÓN, CON BASE EN EL ACUERDO MARCO CON AGENCIAS DE COLOCACIÓN PARA LA COLABORACIÓN CON EL SERVICIO PÚBLICO DE EMPLEO EN LA INSERCIÓN EN EL MERCADO LABORAL DE PERSONAS DESEMPLEADAS ( P.A. 17/13)	544.144,63	B81333668	SAN ROMAN ESCUELA DE ESTUDIOS SUPERIORES SL
1132/2015	SERVICIOS	SERVICIO DE VIGILANCIA Y SEGURIDAD DEL SERVICIO REGIONAL DE EMPLEO Y FORMACIÓN , DERIVADO DEL ACUERDO MARCO DE ADOPCION DE TIPO DE SERVICIO DE SEGURIDAD Y CONTROL DE ACCESO DE LA ADMINISTRACION GENERAL DE LA COMUNIDAD AUTÓNOMA DE LA REGIÓN DE MURCIA Y SUS ORGANISMOS AUTÓNOMOS	160.550,00	B73193450	MAGASEGUR, S.L



**10º.- Listado de contratos de obras y servicios con importe total de adjudicación superior a 150.000 euros:**

REGISTRO	TIPO DE CONTRATO	OBJETO	IMPORTE TOTAL €	CIF/NIF	ADJUDICATARIO
18/2015	SERVICIOS	CONTRATACIÓN DE UNA AGENCIA DE COLOCACIÓN PARA PRESTAR EL SERVICIO DE COLABORACIÓN CON EL SERVICIO REGIONAL DE EMPLEO Y FORMACIÓN, CON BASE EN EL ACUERDO MARCO CON AGENCIAS DE COLOCACIÓN PARA LA COLABORACIÓN CON EL SERVICIO PÚBLICO DE EMPLEO EN LA INSERCIÓN EN EL MERCADO LABORAL DE PERSONAS DESEMPLEADAS ( P.A. 17/13)	658.415,00	B81333668	SAN ROMAN ESCUELA DE ESTUDIOS SUPERIORES SL
1132/2015	SERVICIOS	SERVICIO DE VIGILANCIA Y SEGURIDAD DEL SERVICIO REGIONAL DE EMPLEO Y FORMACIÓN , DERIVADO DEL ACUERDO MARCO DE ADOPCION DE TIPO DE SERVICIO DE SEGURIDAD Y CONTROL DE ACCESO DE LA ADMINISTRACION GENERAL DE LA COMUNIDAD AUTÓNOMA DE LA REGIÓN DE MURCIA Y SUS ORGANISMOS AUTÓNOMOS	194.265,50	B73193450	MAGASEGUR, S.L

**11º.- Número e importe de los modificados según el tipo de contrato:**

TIPO DE CONTRATO	Euros				Variación
	Nº	Importe inicial	Adicional	Importe final	
SUMINISTROS	0	0,00	0,00	0,00	0,00
SERVICIOS	0	0,00	0,00	0,00	0,00
OBRAS	0	0,00	0,00	0,00	0,00
CONCESIÓN OBRAS PÚBLICAS	0	0,00	0,00	0,00	0,00
GESTIÓN DE SERVICIOS PÚBLICOS	0	0,00	0,00	0,00	0,00
COLABORACIÓN ENTRE SECTOR PÚBLICO Y PRIVADO	0	0,00	0,00	0,00	0,00
ADMINISTRATIVOS ESPECIALES	0	0,00	0,00	0,00	0,00
PRIVADOS	0	0,00	0,00	0,00	0,00
SECTORES AGUA, ENERGÍA, TRANSPORTES Y COMUNICACIONES	0	0,00	0,00	0,00	0,00
OTROS	0	0,00	0,00	0,00	0,00
<b>TOTAL</b>	<b>0</b>	<b>0,00</b>	<b>0,00</b>	<b>0,00</b>	<b>0</b>

**12º.- Número e importe de los modificados según procedimiento de adjudicación del contrato inicial:**

TIPO DE LICITACIÓN	Euros				Variación
	Nº	Importe inicial	Adicional	Importe final	
<b>TOTAL</b>	<b>0</b>	<b>0,00</b>	<b>0,00</b>	<b>0,00</b>	<b>0</b>





## D 4.6) TRANSFERENCIAS Y SUBVENCIONES CONCEDIDAS

Fuente. DD.GG. Empleo y Formación

Subvenciones Corrientes				
NORMATIVA	FINALIDAD	CONCEDIDO 2015	LIQUIDADO 2015	PTE. LIQUIDAR 2015
Orden de 30 de noviembre de 2015 por la que se establecen las bases reguladoras y la convocatoria pública para la concesión de subvenciones destinadas a la puesta en marcha de Unidades Integrales de Activación para el Empleo destinadas al refuerzo extraordinario e intensificación del Programa de Activación para el Empleo (BORM nº 279 de 2 de diciembre)	**** 32562 ACT. INFOR ORIENT, BUSQ EMPLEO Y AUTO	1.256.578,57	0,00	1.256.578,57
	<b>SUBTOTAL 312A CAPITULO 4</b>	<b>1.256.578,57</b>	<b>0,00</b>	<b>1.256.578,57</b>
Decreto n.º 51/2015, de 17 de abril, por el que se regula la concesión directa de una subvención al Ayuntamiento de Lorca para la realización del proyecto Lorca + Empleo	**** 42999 PLAN EMPLEO LORCA	600.000,00	600.000,00	0,00
	<b>SUBTOTAL 321A CAPITULO 4</b>	<b>600.000,00</b>	<b>600.000,00</b>	<b>0,00</b>
Orden de 22 de julio de 2013, del Presidente del Servicio Regional de Empleo y Formación, por la que se aprueban las bases reguladoras de subvenciones del Programa Mixto Empleo- Formación (BORM nº 173 de 27 de julio), modificada por la Orden de 16 de abril de 2015 (BORM nº 94 de 25 de abril).	**** 32485 BECAS ALUMNOS ESCUELAS-TALLER Y C.OFI	117.234,00	113.283,00	3.951,00
Orden de 22 de julio de 2013, del Presidente del Servicio Regional de Empleo y Formación, por la que se aprueban las bases reguladoras de subvenciones del Programa Mixto Empleo- Formación (BORM nº 173 de 27 de julio), modificada por la Orden de 16 de abril de 2015 (BORM nº 94 de 25 de abril).	**** 32486 SUBV. ENTID PROMOTORAS ET/CO/TE (EISF)	392.427,20	235.456,32	156.970,88
Orden de 16 de abril de 2015, del Presidente del Servicio Regional de Empleo y Formación, por la que se aprueban las bases reguladoras de subvenciones para el programa de Agentes de Empleo y Desarrollo Local (BORM nº 94 de 25 de abril).	**** 32493 AGENTES DE DESARROLLO LOCAL	1.160.511,55	1.160.511,55	0,00
Orden de 16 de abril de 2015, del Presidente del Servicio Regional de Empleo y Formación, por la que se aprueban las bases reguladoras de subvenciones correspondientes al Programa de Empleo Público Local y con Entidades sin Ánimo de Lucro (BORM nº 93 de 24 de abril).	**** 32495 PLANES CONTRAT TEMPORAL TRABAJ DESEMP	3.400.000,00	3.400.000,00	0,00
Orden de 13 de julio de 2012, del Presidente del Servicio Regional de Empleo y Formación, por la que se aprueban las bases reguladoras de subvenciones del programa de Orientación Profesional (BORM nº 168 de 21 de julio de 2012).	**** 32496 ACT INFOR ORIENT Y BUSQ EMPLEO Y AUT	0,00	0,00	0,00
Orden de 3 de mayo de 2011, del Presidente del Servicio Regional de Empleo y Formación, por la que se aprueban las bases reguladoras de subvenciones destinadas al Fomento del Desarrollo Local (BORM Nº 105 de 10 de mayo de 2011), Modificado por Orden de 29	**** 32497 OTRAS ACTUAC. DESARROLLO Y COOP. LOCA	0,00	0,00	0,00



### Subvenciones Corrientes

NORMATIVA	FINALIDAD	CONCEDIDO 2015	LIQUIDADO 2015	PTE. LIQUIDAR 2015
Orden de 30 de marzo de 2015, del Presidente del Servicio Regional de Empleo y Formación, por la que se aprueban las bases reguladoras del Programa de Subvenciones para el Fomento del Autoempleo (BORM nº 80 de 9 de abril).	**** 32498 PROGRAMA DE AUTOEMPLEO PARA DESEMPLEA	2.752.100,00	2.752.100,00	0,00
Orden de 30 de marzo de 2015, del Presidente del Servicio Regional de Empleo y Formación, por la que se aprueban las bases reguladoras del Programa de Subvenciones para el Fomento del Autoempleo (BORM nº 80 de 9 de abril).	**** 32500 CONTRATACION DESEMPLEADOS	233.250,00	233.250,00	0,00
Real decreto 1451/1983, de 11 de mayo, por el que en cumplimiento de lo previsto en la ley 13/1982, de 7 de abril, se regula el empleo selectivo y las medidas de fomento del empleo de los trabajadores minusválidos, modificado por Real Decreto 170/2004, de	**** 32503 FOM EMPL INDEF TRABAJADORES MINUSVALI	799.908,53	799.908,53	0,00
Orden de 10 de julio de 2013, del Presidente del Servicio Regional de Empleo y Formación, de bases reguladoras de los programas de subvenciones para el fomento de la integración laboral de personas con discapacidad, modificada por la Orden de 3 de Agosto 2015 (BORM nº 191 de 20 de agosto).	**** 32551 CENTROS ESPECIALES DE EMPLEO GAST.SAL	3.198.481,25	3.196.199,97	2.281,28
Orden de 3 de mayo de 2011, del Presidente del Servicio Regional de Empleo y Formación, por la que se aprueban las bases reguladoras de subvenciones destinadas al Fomento del Desarrollo Local (BORM Nº 105 de 10 de mayo de 2011), Modificado por Orden de 29	**** 32553 SUBVENCIÓN EMPRESAS CALIFICADAS I+E	0,00	0,00	0,00
Orden de 10 de julio de 2013, del Presidente del Servicio Regional de Empleo y Formación, de bases reguladoras de los programas de subvenciones para el fomento de la integración laboral de personas con discapacidad, modificada por la Orden de 3 de Agosto 2015 (BORM nº 191 de 20 de agosto).	**** 32560 INSERC LABORAL PERSONAS DISCAPACITADA	472.074,00	472.074,00	0,00
Orden de 13 de abril de 1994 (BOE 4-05-1994), por la que se establecen las bases reguladoras de la concesión de las subvenciones consistentes en el abono, a los trabajadores que hicieren uso del derecho previsto en el artículo 1º del real decreto 1044/198	**** 32561 SUB CUOTAS SEG SOC CAPITALIZAC PRESTA	111.267,29	111.267,29	0,00
Orden de 28 de enero de 2011, del Presidente del Servicio Regional de Empleo y Formación, por la que se aprueban las bases reguladoras de las subvenciones correspondientes a los programas de Iniciativas de Desarrollo Rural y de Empleo Local e institucional	**** 32565 EMPLEO PUBL. INSTIT. PARA INSTIT. S/F LU	0,00	0,00	0,00
Orden de 22 de julio de 2013, del Presidente del Servicio Regional de Empleo y Formación, por la que se aprueban las bases reguladoras de subvenciones del Programa Mixto Empleo- Formación (BORM nº 173 de 27 de julio), modificada por la Orden de 16 de abril de 2015 (BORM nº 94 de 25 de abril).	**** 32568 SUBV. ENTIDADES PROMOTORAS ET/CO/TE	5.080.980,54	0,00	0,00
Orden de 28 de enero de 2011, del Presidente del Servicio Regional de Empleo y Formación, por la que se aprueban las bases reguladoras de las subvenciones correspondientes a los programas de Iniciativas de Desarrollo Rural y de Empleo Local e Institucionales	**** 32580 A CARM CONTR. TEMP. DESEMPLEO PÚB .IN	0,00	0,00	0,00



### Subvenciones Corrientes

NORMATIVA	FINALIDAD	CONCEDIDO 2015	LIQUIDADO 2015	PTE. LIQUIDAR 2015
Orden de 30 de marzo de 2015, del Presidente del Servicio Regional de Empleo y Formación, por la que se aprueban las bases reguladoras del Programa de Subvenciones para el Fomento del Autoempleo (BORM nº 80 de 9 de abril).	**** 33636 EMPLEO AUTÓNOMOS (MTAS)	3.827.200,00	3.827.200,00	0,00
Orden de 28 de enero de 2011, del Presidente del Servicio Regional de Empleo y Formación, por la que se aprueban las bases reguladoras de las subvenciones correspondientes a los programas de Iniciativas de Desarrollo Rural y de Empleo Local e Institucional	**** 36131 EMPLEO PUBL INSTITUCIONAL-UNIVERSIDAD	0,00	0,00	0,00
Orden de 29 de junio de 2006, de la Presidenta del Servicio Regional de Empleo y Formación, por la que se aprueban las bases reguladoras del programa de subvenciones para la financiación de las Unidades de Apoyo a la Actividad Profesional en el marco de los Servicios de Ajuste Personal y Social de los Centros Especiales de Empleo, y se realiza su convocatoria para el ejercicio 2006. (BORM nº 162, de 15/07/2006).	**** 36142 UNIDADES DE APOYO EN CEE	211.226,64	211.226,64	0,00
Orden de 10 de julio de 2013, del Presidente del Servicio Regional de Empleo y Formación, de bases reguladoras de los programas de subvenciones para el fomento de la integración laboral de personas con discapacidad, modificada por la Orden de 3 de Agosto 2015 (BORM nº 191 de 20 de agosto).	**** 36143 GABINETES ORIENT E INSE LAB PERS DISC	211.959,00	211.959,00	0,00
Orden de 25 de junio de 2008, del Presidente del Servicio Regional de Empleo y Formación, por la que se aprueban las bases reguladoras de los programas de concesión de subvenciones para fomentar la conciliación de la vida laboral, familiar y personal. (BO	**** 38662 CONCILIACION VIDA LABORAL Y FAMILIAR	0,00	0,00	0,00
Orden de 13 de mayo de 2009, del Presidente del Servicio Regional de Empleo y Formación, por la que se establecen las bases reguladoras del programa de subvenciones destinadas a fomentar la realización de itinerarios de inserción laboral por las personas	**** 40064 FOMENTO ITINERARIOS INSERCIÓN LABORAL	0,00	0,00	0,00
Orden de 28 de enero de 2011, del Presidente del Servicio Regional de Empleo y Formación, de bases reguladoras de subvenciones para el fomento de los contratos formativos (BORM nº 30, de 07/02/2011).	**** 41098 A EMPRESAS FOMENTO CONTRATOS FORMATIVOS	0,00	0,00	0,00
Real Decreto 196/2010, de 26 de febrero, por el que se establecen medidas para facilitar la reinserción laboral así como el establecimiento de ayudas especiales a los trabajadores afectados por los expedientes de regulación de empleo 76/2000, de 8 de marzo	**** 41764 AYUDA TRABJ. AFECT ERES 76/00 25/01	13.240,10	13.240,10	0,00
Orden de 14 de febrero de 2014, del Presidente del Servicio Regional de Empleo y Formación, por la que se regula el programa de subvenciones para el fomento de la contratación temporal (Bono Empleo Joven) y del contrato en prácticas para jóvenes menores de 30 años (BORM nº 43 de 21 de febrero)	**** 42582 A EMPRESAS PRIV. BONO EMPLEO JOVEN	4.800,00	4.800,00	0,00
Orden de 25 de noviembre de 2013, del Presidente del Servicio Regional de Empleo y Formación, por la que se regula la concesión de subvenciones para el fomento de la contratación indefinida de jóvenes menores de 30 años en la Región de Murcia. (BORM N ° 275 de 27 de noviembre de 2013).	**** 42583 A EMPR. PRIV. FOM. CONTRAT. INDEF. P. EMP. J.	24.000,00	24.000,00	0,00
Orden de 30 de marzo de 2015, del Presidente del Servicio Regional de Empleo y Formación, por la que se aprueban las bases reguladoras del Programa de Subvenciones para el Fomento del Autoempleo (BORM nº 80 de 9 de abril).	**** 42584 AYUDAS AL ESTABLEC. DE JOVENES AUTONOM	159.500,00	159.500,00	0,00



### Subvenciones Corrientes

NORMATIVA	FINALIDAD	CONCEDIDO 2015	LIQUIDADO 2015	PTE. LIQUIDAR 2015
Orden de 14 de febrero de 2014, del Presidente del Servicio Regional de Empleo y Formación, por la que se regula el programa de subvenciones para el fomento de la contratación temporal (Bono Empleo Joven) y del contrato en prácticas para jóvenes menores de 30 años (BORM nº 43 de 21 de febrero)	**** 42996 A EMPR PRIVADAS. CONTRATOS EN PRÁCTICAS	201.000,00	201.000,00	0,00
Orden de 3 de marzo de 2011, del Presidente del Servicio Regional de Empleo y Formación, por la que se aprueban las bases reguladoras del Programa de Subvenciones para el Fomento del Autoempleo (BORM nº 59 de 12/03/2011).	**** 43001 APOYO AL AUTOEMPLEO	0,00	0,00	0,00
Orden de 25 de noviembre de 2013, del Presidente del Servicio Regional de Empleo y Formación, por la que se regula la concesión de subvenciones para el fomento del empleo autónomo de jóvenes menores de 30 años en la Región de Murcia (BORM N ° 275 de 27 de noviembre de 2013).		0,00	0,00	0,00
Orden de 6 de abril de 2015, del Presidente del Servicio Regional de Empleo y Formación, por la que se establecen las bases reguladoras de subvenciones para el fomento de la contratación y de las prácticas no laborales en la Región de Murcia (BORM nº 80 de 9 de abril).	**** 43650 AYUD. CONTRATAC (ESTRATEGIA EMPLEO)	435.000,00	435.000,00	0,00
Orden de 16 de abril de 2015, del Presidente del Servicio Regional de Empleo y Formación, por la que se aprueban las bases reguladoras de subvenciones correspondientes al Programa de Empleo Público Local y con Entidades sin Ánimo de Lucro (BORM nº 93 de 24 de abril).	**** 43651 A ENTID. S. ANIMO LUCRO. EMPLEO (G. JUVENIL)	344.639,62	0,00	344.639,62
Orden de 22 de julio de 2013, del Presidente del Servicio Regional de Empleo y Formación, por la que se aprueban las bases reguladoras de subvenciones del Programa Mixto Empleo- Formación (BORM nº 173 de 27 de julio), modificada por la Orden de 16 de abril de 2015 (BORM nº 94 de 25 de abril).	**** 43653 PROG. MIXTO EMPLEO- FORM (GARANT JUV)	3.051.895,67	0,00	0,00
Orden de 6 de abril de 2015, del Presidente del Servicio Regional de Empleo y Formación, por la que se establecen las bases reguladoras de subvenciones para el fomento de la contratación y de las prácticas no laborales en la Región de Murcia (BORM nº 80 de 9 de abril).	**** 43654 PRACT. NO LABORALES (GARANT J)	13.200,00	13.200,00	0,00
Orden de 6 de abril de 2015, del Presidente del Servicio Regional de Empleo y Formación, por la que se establecen las bases reguladoras de subvenciones para el fomento de la contratación y de las prácticas no laborales en la Región de Murcia (BORM nº 80 de 9 de abril).	**** 43655 A EMPR. PRIV. CONTRAT. JOV. GANT. SO	170.400,00	170.400,00	0,00
	<b>SUBTOTAL 322A CAPITULO 4</b>	<b>26.386.295,39</b>	<b>17.632.293,40</b>	<b>503.891,78</b>
Orden de 5 de julio de 2013, del Presidente del Servicio Regional de Empleo y Formación, por la que se regula la formación de oferta dirigida prioritariamente a trabajadores desempleados, mediante la ejecución de acciones y proyectos de formación y la realización de prácticas profesionales no laborales, y se establecen las bases reguladoras de subvenciones destinadas a tal fin, en el ámbito de la Comunidad Autónoma de la Región de Murcia (BORM nº 159 de 11 de julio).	**** 32460 FORMACION DESEMPLEADOS. EMPRESAS PRIVADAS	0,00	0,00	0,00



### Subvenciones Corrientes

NORMATIVA	FINALIDAD	CONCEDIDO 2015	LIQUIDADO 2015	PTE. LIQUIDAR 2015
Orden de 5 de julio de 2013, del Presidente del Servicio Regional de Empleo y Formación, por la que se regula la formación de oferta dirigida prioritariamente a trabajadores desempleados, mediante la ejecución de acciones y proyectos de formación y la realización de prácticas profesionales no laborales, y se establecen las bases reguladoras de subvenciones destinadas a tal fin, en el ámbito de la Comunidad Autónoma de la Región de Murcia (BORM nº 159 de 11 de julio).	**** 32464 FORMACION DESEMPLEADOS. FAMILIAS E ISFL	0,00	0,00	0,00
Orden de 5 de julio de 2013, del Presidente del Servicio Regional de Empleo y Formación, por la que se regula la formación de oferta dirigida prioritariamente a trabajadores desempleados, mediante la ejecución de acciones y proyectos de formación y la realización de prácticas profesionales no laborales, y se establecen las bases reguladoras de subvenciones destinadas a tal fin, en el ámbito de la Comunidad Autónoma de la Región de Murcia (BORM nº 159 de 11 de julio).	**** 32467 INTEGRACIÓN DISCAPACITADOS. FAMILIAS E ISFL	0,00	0,00	0,00
Orden de 5 de julio de 2013, del Presidente del Servicio Regional de Empleo y Formación, por la que se regula la formación de oferta dirigida prioritariamente a trabajadores desempleados, mediante la ejecución de acciones y proyectos de formación y la realización de prácticas profesionales no laborales, y se establecen las bases reguladoras de subvenciones destinadas a tal fin, en el ámbito de la Comunidad Autónoma de la Región de Murcia (BORM nº 159 de 11 de julio).	**** 32481 BECAS Y AYUDAS PARA ESTUDIOS	1.097.121,86	1.097.121,86	0,00
Ley 13/ 2014, de 23 de diciembre de Presupuestos Generales de la CARM 2015 (BORM nº 299, de 30 de diciembre). Aportación dineraria	**** 40001 CONSEJERÍA AGRICULTURA Y AGUA. FORMAC EMPLEO	93.750,00	93.750,00	0,00
Ley 13/ 2013, de 26 de diciembre de Presupuestos Generales de la CARM 2014 (BORM nº 300, de 30 de diciembre). Subvención nominativa	**** 41757 FEDERACIÓN DE EMPRESARIOS DEL TRANSPORTE. SECTORIAL FORMACIÓN CAP	0,00	0,00	0,00
Ley 13/ 2013, de 26 de diciembre de Presupuestos Generales de la CARM 2014 (BORM nº 300, de 30 de diciembre). Subvención nominativa	**** 42196 CONSEJERÍA DE EDUCACIÓN Y UNIVERSIDADES. LA BIBLIOTECA REGIONAL. FORMAC EMPLEO	0,00	0,00	0,00
Ley 13/ 2014, de 23 de diciembre de Presupuestos Generales de la CARM 2015 (BORM nº 299, de 30 de diciembre). Aportación dineraria	**** 42405 CONSEJERÍA DE CULTURA Y PORTAVOCÍA. DG JUVENTUD. FORMACIÓN DESEMPLEADOS	33.750,00	33.750,00	0,00
Ley 13/ 2014, de 23 de diciembre de Presupuestos Generales de la CARM 2015 (BORM nº 299, de 30 de diciembre). Aportación dineraria	**** 42448. INSTITUTO DE TURISMO DE LA REGIÓN DE MURCIA. FORMACIÓN PARA EL EMPLEO.	247.500,00	247.500,00	0,00

## Subvenciones Corrientes

NORMATIVA	FINALIDAD	CONCEDIDO 2015	LIQUIDADO 2015	PTE. LIQUIDAR 2015
Ley 13/ 2014, de 23 de diciembre de Presupuestos Generales de la CARM 2015 (BORM nº 299, de 30 de diciembre). Aportación dineraria	**** 42997 CONSEJERÍA EDUCACIÓN, CULTURA Y UNIVERSIDADES. DG .FORMACIÓN PROF. Y ENSEÑANZAS REGL. FORMACIÓN PROFESIONAL OCUPACIONAL YCONTINUA	1.214.500,00	0,00	1.214.500,00
Orden de 5 de julio de 2013, del Presidente del Servicio Regional de Empleo y Formación, por la que se regula la formación de oferta dirigida prioritariamente a trabajadores desempleados, mediante la ejecución de acciones y proyectos de formación y la realización de prácticas profesionales no laborales, y se establecen las bases reguladoras de subvenciones destinadas a tal fin, en el ámbito de la Comunidad Autónoma de la Región de Murcia (BORM nº 159 de 11 de julio).	**** 40007 SUBV. FORMACION PARA EL EMPLEO (CC.LL)	2.804.982,00	0,00	2.804.982,00
Orden de 5 de julio de 2013, del Presidente del Servicio Regional de Empleo y Formación, por la que se regula la formación de oferta dirigida prioritariamente a trabajadores desempleados, mediante la ejecución de acciones y proyectos de formación y la realización de prácticas profesionales no laborales, y se establecen las bases reguladoras de subvenciones destinadas a tal fin, en el ámbito de la Comunidad Autónoma de la Región de Murcia (BORM nº 159 de 11 de julio).	**** 40008 SUBV. FORMACION PARA EL EMPLEO (E.PRIV.)	7.080.635,00	0,00	7.080.635,00
Orden de 5 de julio de 2013, del Presidente del Servicio Regional de Empleo y Formación, por la que se regula la formación de oferta dirigida prioritariamente a trabajadores desempleados, mediante la ejecución de acciones y proyectos de formación y la realización de prácticas profesionales no laborales, y se establecen las bases reguladoras de subvenciones destinadas a tal fin, en el ámbito de la Comunidad Autónoma de la Región de Murcia (BORM nº 159 de 11 de julio).	**** 40009 SUBV. FORMACION PARA EL EMPLEO (ISFL)	5.619.951,00	0,00	5.619.951,00
Plan de Trabajo Centro Nacional de Formación Profesional Ocupacional de Cartagena	**** 40010 BECAS Y AYUDAS ESTUDIOS CFCARTAGENA	1.816,67	1.816,67	0,00
Plan de Trabajo Centro Nacional de Formación Profesional Ocupacional de Cartagena 2009	**** 40011 BECAS CURSOS NACIONALES CFPC 2009	0,00	0,00	0,00
Plan de Trabajo Centro Nacional de Formación Profesional Ocupacional de Cartagena	**** 40012 BECAS PLAN PERFECCIONAMIENTO TEC. FORM	0,00	0,00	0,00
Orden de 31 de julio de 2012, del Presidente del Servicio Regional de Empleo y Formación, por la que se regula la formación de oferta dirigida prioritariamente a trabajadores ocupados, mediante la ejecución de planes de formación, y se establecen las bases reguladoras de subvenciones destinadas a tal fin, en el ámbito de la Comunidad Autónoma de la Región de Murcia (BORM nº 158 de 11 de julio), modificada parcialmente por la Orden de 9 de julio de 2013, del Presidente del Servicio Regional de Empleo y Formación (BORM nº 163, de 16 de julio).	**** 40021 FORMACIÓN PROF. TRABAJADORES OCUPADOS (ISFL)	1.021.807,18	0,00	1.021.807,18



## Subvenciones Corrientes

NORMATIVA	FINALIDAD	CONCEDIDO 2015	LIQUIDADO 2015	PTE. LIQUIDAR 2015
Orden de 31 de julio de 2012, del Presidente del Servicio Regional de Empleo y Formación, por la que se regula la formación de oferta dirigida prioritariamente a trabajadores ocupados, mediante la ejecución de planes de formación, y se establecen las bases reguladoras de subvenciones destinadas a tal fin, en el ámbito de la Comunidad Autónoma de la Región de Murcia (BORM nº 158 de 11 de julio), modificada parcialmente por la Orden de 9 de julio de 2013, del Presidente del Servicio Regional de Empleo y Formación (BORM nº 163, de 16 de julio).	**** 43008 FORMACIÓN PROF. TRABAJADORES OCUPADOS (CCLL)	29.200,00	0,00	29.200,00
Orden de 31 de julio de 2012, del Presidente del Servicio Regional de Empleo y Formación, por la que se regula la formación de oferta dirigida prioritariamente a trabajadores ocupados, mediante la ejecución de planes de formación, y se establecen las bases reguladoras de subvenciones destinadas a tal fin, en el ámbito de la Comunidad Autónoma de la Región de Murcia (BORM nº 158 de 11 de julio), modificada parcialmente por la Orden de 9 de julio de 2013, del Presidente del Servicio Regional de Empleo y Formación (BORM nº 163, de 16 de julio).	**** 43009 FORMACIÓN PROF. TRABAJADORES OCUPADOS (E.PRIV)	2.256.173,20	0,00	2.256.173,20
Ley 13/ 2012, de 27 de diciembre de Presupuestos Generales de la CARM 2013. Subvención nominativa.	**** 40062 IES POLITÉCNICO. FORMACIÓN PARA EMPLE	0,00	0,00	0,00
Ley 13/ 2014, de 23 de diciembre de Presupuestos Generales de la CARM 2015 (BORM nº 299, de 30 de diciembre). Aportación dineraria	**** 42423 FUNCACIÓN INTEGRAL	25.000,00	25.000,00	0,00
Orden de 13 de mayo de 2009, del Presidente del Servicio Regional de Empleo y Formación, por la que se establecen las bases reguladoras del programa de subvenciones destinadas a fomentar la realización de itinerarios de inserción laboral por las personas que han extinguido por agotamiento el subsidio por desempleo (BORM nº 111 de 16 de mayo).	**** 40064 FOMENTO ITINERARIOS INSERCIÓN LABORAL	0,00	0,00	0,00
Orden de 5 de julio de 2013, del Presidente del Servicio Regional de Empleo y Formación, por la que se regula la formación de oferta dirigida prioritariamente a trabajadores desempleados, mediante la ejecución de acciones y proyectos de formación y la realización de prácticas profesionales no laborales, y se establecen las bases reguladoras de subvenciones destinadas a tal fin, en el ámbito de la Comunidad Autónoma de la Región de Murcia (BORM nº 159 de 11 de julio).	**** 42619 SUBV. FORMACION COLECTIVOS EN RIESGO DE EXCLUSIÓN (ISFL)	488.015,32	0,00	488.015,32
Orden de 5 de julio de 2013, del Presidente del Servicio Regional de Empleo y Formación, por la que se regula la formación de oferta dirigida prioritariamente a trabajadores desempleados, mediante la ejecución de acciones y proyectos de formación y la realización de prácticas profesionales no laborales, y se establecen las bases reguladoras de subvenciones destinadas a tal fin, en el ámbito de la Comunidad Autónoma de la Región de Murcia (BORM nº 159 de 11 de julio).	++++ 43004 SUBV. FORMACION COLECTIVOS EN RIESGO DE EXCLUSIÓN (CCLL)	195.723,00	0,00	195.723,00
Orden de 5 de julio de 2013, del Presidente del Servicio Regional de Empleo y Formación, por la que se regula la formación de oferta dirigida prioritariamente a trabajadores desempleados, mediante la ejecución de acciones y proyectos de formación y la realización de prácticas profesionales no laborales, y se establecen las bases reguladoras de subvenciones destinadas a tal fin, en el ámbito de la Comunidad Autónoma de la Región de Murcia (BORM nº 159 de 11 de julio).	++++ 43010 SUBV. FORMACION PARADOS > 45 AÑOS (CCLL)	255.588,00	0,00	255.588,00

## Subvenciones Corrientes

NORMATIVA	FINALIDAD	CONCEDIDO 2015	LIQUIDADO 2015	PTE. LIQUIDAR 2015
Orden de 5 de julio de 2013, del Presidente del Servicio Regional de Empleo y Formación, por la que se regula la formación de oferta dirigida prioritariamente a trabajadores desempleados, mediante la ejecución de acciones y proyectos de formación y la realización de prácticas profesionales no laborales, y se establecen las bases reguladoras de subvenciones destinadas a tal fin, en el ámbito de la Comunidad Autónoma de la Región de Murcia (BORM nº 159 de 11 de julio).	++++ 43002 SUBV. FORMACION EMPRENDEDORES >35 AÑOS (CCLL)	58.302,00	0,00	58.302,00
Orden de 5 de julio de 2013, del Presidente del Servicio Regional de Empleo y Formación, por la que se regula la formación de oferta dirigida prioritariamente a trabajadores desempleados, mediante la ejecución de acciones y proyectos de formación y la realización de prácticas profesionales no laborales, y se establecen las bases reguladoras de subvenciones destinadas a tal fin, en el ámbito de la Comunidad Autónoma de la Región de Murcia (BORM nº 159 de 11 de julio).	++++ 43006 SUBV. FORMACION JÓVENES EMPRENDEDORES (CCLL)	58.302,00	0,00	58.302,00
Orden de 5 de julio de 2013, del Presidente del Servicio Regional de Empleo y Formación, por la que se regula la formación de oferta dirigida prioritariamente a trabajadores desempleados, mediante la ejecución de acciones y proyectos de formación y la realización de prácticas profesionales no laborales, y se establecen las bases reguladoras de subvenciones destinadas a tal fin, en el ámbito de la Comunidad Autónoma de la Región de Murcia (BORM nº 159 de 11 de julio).	++++ 43005 SUBV. FORMACION COLECTIVOS EN RIESGO DE EXCLUSIÓN (E.PRIV.)	0,00	0,00	0,00
Orden de 5 de julio de 2013, del Presidente del Servicio Regional de Empleo y Formación, por la que se regula la formación de oferta dirigida prioritariamente a trabajadores desempleados, mediante la ejecución de acciones y proyectos de formación y la realización de prácticas profesionales no laborales, y se establecen las bases reguladoras de subvenciones destinadas a tal fin, en el ámbito de la Comunidad Autónoma de la Región de Murcia (BORM nº 159 de 11 de julio).	++++ 43673 SUBV. FORMACION PARADOS > 45 AÑOS (E.PRIV.)	0,00	0,00	0,00
Orden de 5 de julio de 2013, del Presidente del Servicio Regional de Empleo y Formación, por la que se regula la formación de oferta dirigida prioritariamente a trabajadores desempleados, mediante la ejecución de acciones y proyectos de formación y la realización de prácticas profesionales no laborales, y se establecen las bases reguladoras de subvenciones destinadas a tal fin, en el ámbito de la Comunidad Autónoma de la Región de Murcia (BORM nº 159 de 11 de julio).	++++ 43003 SUBV. FORMACION EMPRENDEDORES >35 AÑOS (E.PRIV.)	0,00	0,00	0,00
Orden de 5 de julio de 2013, del Presidente del Servicio Regional de Empleo y Formación, por la que se regula la formación de oferta dirigida prioritariamente a trabajadores desempleados, mediante la ejecución de acciones y proyectos de formación y la realización de prácticas profesionales no laborales, y se establecen las bases reguladoras de subvenciones destinadas a tal fin, en el ámbito de la Comunidad Autónoma de la Región de Murcia (BORM nº 159 de 11 de julio).	++++ 43007 SUBV. FORMACION JÓVENES EMPRENDEDORES (E.PRIV.)	37.608,00	0,00	37.608,00
Orden de 5 de julio de 2013, del Presidente del Servicio Regional de Empleo y Formación, por la que se regula la formación de oferta dirigida prioritariamente a trabajadores desempleados, mediante la ejecución de acciones y proyectos de formación y la realización de prácticas profesionales no laborales, y se establecen las bases reguladoras de subvenciones destinadas a tal fin, en el ámbito de la Comunidad Autónoma de la Región de Murcia (BORM nº 159 de 11 de julio).	++++ 43663 SUBV. FORMACION EMPRENDEDORES >35 AÑOS (ISFL.)	140.172,46	0,00	140.172,46





### Subvenciones Corrientes

NORMATIVA	FINALIDAD	CONCEDIDO 2015	LIQUIDADO 2015	PTE. LIQUIDAR 2015
Orden de 5 de julio de 2013, del Presidente del Servicio Regional de Empleo y Formación, por la que se regula la formación de oferta dirigida prioritariamente a trabajadores desempleados, mediante la ejecución de acciones y proyectos de formación y la realización de prácticas profesionales no laborales, y se establecen las bases reguladoras de subvenciones destinadas a tal fin, en el ámbito de la Comunidad Autónoma de la Región de Murcia (BORM nº 159 de 11 de julio).	++++ 43664 SUBV. FORMACION PARADOS > 45 AÑOS (ISFL.)	50.709,00	0,00	50.709,00
Orden de 5 de julio de 2013, del Presidente del Servicio Regional de Empleo y Formación, por la que se regula la formación de oferta dirigida prioritariamente a trabajadores desempleados, mediante la ejecución de acciones y proyectos de formación y la realización de prácticas profesionales no laborales, y se establecen las bases reguladoras de subvenciones destinadas a tal fin, en el ámbito de la Comunidad Autónoma de la Región de Murcia (BORM nº 159 de 11 de julio).	**** 42620 SUBV. FORMACION JÓVENES EMPRENDEDORES (ISFL)	205.905,20	0,00	205.905,20
Orden de 5 de julio de 2013, del Presidente del Servicio Regional de Empleo y Formación, por la que se regula la formación de oferta dirigida prioritariamente a trabajadores desempleados, mediante la ejecución de acciones y proyectos de formación y la realización de prácticas profesionales no laborales, y se establecen las bases reguladoras de subvenciones destinadas a tal fin, en el ámbito de la Comunidad Autónoma de la Región de Murcia (BORM nº 159 de 11 de julio).	**** 32457 FORMACION DESEMPLEADOS. CCLL.	0,00	0,00	0,00
Resolución del Director General del Servicio Regional de Empleo y Formación, de 5 de noviembre de 2013, por la que se aprueba la convocatoria destinada a la realización de acciones de apoyo y acompañamiento a la formación para el empleo, en el ámbito de la Comunidad Autónoma de la Región de Murcia, para el año 2013 (BORM nº 264 de 14 de noviembre); en base a Orden TIN/2805/2008, de 26 de septiembre (BOE de 7 de octubre), en desarrollo del Real Decreto 395/2007, de 23 de marzo, por el que se regula el subsistema de formación profesional para el empleo.	**** 40021 FORMACIÓN PROF. TRABAJADORES OCUPADOS	1.021.807,18	0,00	1.021.807,18
	<b>SUBTOTAL 324A y 32AB CAPITULO 4</b>	<b>24.038.319,07</b>	<b>1.498.938,53</b>	<b>22.539.380,54</b>
<b>Total Subvenciones Concedidas 2015.....</b>		<b>52.281.193,03</b>	<b>19.731.231,93</b>	<b>24.299.850,89</b>

## D 4.7) ACREEDORES POR OPERACIONES PENDIENTES DE APLICAR A PRESUPUESTO

Partida presupuestaria			Proyecto	NIF	Nombre Proveedor	Factura	Importe €
570100	321A	22103	34731	A79707345	SOLRED, S.A.	K/2015/0000017317	201,48
570100	321A	22201	34731	A62690953	UNIPOST, S.A.	90486462	690,94
570100	321A	22201	34731	A83052407	SOCIEDAD ESTATAL CORREOS Y TEL	4001689901	1.661,08
570100	321A	22200	34731	A73012569	EMURTEL SA	2971-15	896,54
570100	321A	22700	34731	A28672038	FERROSER SERVICIOS AUXILIARES	FBYS70063004-	178,79
570100	321A	22700	34731	A28672038	FERROSER SERVICIOS AUXILIARES	FBYS70062977-	3.405,11
570100	321A	22200	34731	A78923125	TELEFONICA MOVILES ESPAÑA, S.A	ADM15000045571	1.760,39
570100	321A	22200	34731	U86326626	UTE TELEFON. ESPAÑA S.A.U.-TEL	90H3UT050100	25.233,26
570100	321A	22201	34731	B30304562	REDYSER TRANSPORTE SL	MUR-149362	50,09
570200	322A	46351	43653	P3001900D	Ayuntamiento de Cieza	NF-2015-03-91EFG-000	75.802,44
570200	322A	46351	32568	P3002000B	Ayuntamiento de Fortuna	NF-2015-03-5EFM-0036	55.001,06
570200	322A	46351	32568	P3002400D	Ayuntamiento de Lorca	NF-2015-03-95EFM-000	117.028,80
570200	322A	46351	32568	P3002400D	Ayuntamiento de Lorca	NF-2015-03-91EFJ-000	21.734,54
570200	322A	46351	32568	P3002700G	Ayto. de Molina de Segura	NF-2015-03-91EFJ-000	86.938,16
570200	322A	46351	32568	P3003000A	Ayuntamiento de Murcia	NF-2015-03-91EFJ-000	108.672,70
570200	322A	46351	32568	P3003000A	Ayuntamiento de Murcia	NF-2015-03-95EFM-000	139.336,03
570200	322A	46351	32568	P3003200G	Ayuntamiento de Pliego	NF-2015-03-95EFM-000	36.667,38
570200	322A	46351	32568	P3003400C	Ayuntamiento de Ricote	NF-2015-03-95EFM-000	36.667,38
570200	322A	46351	32568	P3003500J	Ayuntamiento de San Javier	NF-2015-03-95EFM-004	55.001,06
570200	322A	46351	32568	P3003600H	Ayto. de San Pedro del Pinatar	NF-2015-03-95EFM-003	24.772,05
570200	322A	46351	32568	P3004100H	Ayuntamiento de Unión, La	NF-2015-03-95EFM-002	66.001,28
570200	322A	46351	32568	P3004300D	Ayuntamiento de Yecla	NF-2015-03-95EFM-004	55.001,06
570200	322A	46351	32568	Q8055014H	Agencia Desarr. Ayto.Cartagena	NF-2015-03-95EFM-002	55.001,06
570200	322A	48300	32485	48692905L	JUAN JOSÉ MANZANARES IBÁÑEZ	NF-2015-03-99-0206	270,00
570200	322A	48300	32485	48699064Z	BERNABÉ MATORANA BELCHÍ	NF-2015-03-99-0205	90,00
570200	322A	46351	32568	P3000300H	Ayuntamiento de Águilas	NF-2015-03-95EFM-001	88.001,70
570200	322A	46351	32568	P3000500C	Ayuntamiento de Alcantarilla	NF-2015-03-95EFM-002	41.121,96
570200	322A	46351	32568	P3000900E	Ayuntamiento de Archena	NF-2015-03-95EFM-001	66.001,28
570200	322A	46351	32568	P3001100A	Ayuntamiento de Blanca	NF-2015-03-95EFM-002	55.001,06



## Cuenta General 2015

Partida presupuestaria			Proyecto	NIF	Nombre Proveedor	Factura	Importe €
570200	322A	46351	32568	P3001200I	Ayuntamiento de Bullas	NF-2015-03-95EFM-003	55.001,06
570200	322A	46351	32568	P3001300G	Ayuntamiento de Calasparra	NF-2015-03-95EFM-003	66.001,28
570200	322A	46351	32568	P3001500B	Ayto. de Caravaca de la Cruz	NF-2015-03-95EFM-001	41.286,75
570200	322A	48300	32485	48847845P	ABRAHAM ZAMORA REINA	2015-03-99-0209	36,00 €
570200	322A	48300	32485	48846166P	JOSÉ SANTIAGO CONTRERAS	2015-03-99-0210	99,00 €
570300	324A	21301	34732	B73790222	MHAC CONTINENTAL, S.L.	401/1	478,83
570300	324A	22101	34732	A73468498	HIDROGEA, GESTION INTEGRAL DE	01192015A100616357	16,28
570300	324A	22101	34732	A73468498	HIDROGEA, GESTION INTEGRAL DE	01192015A100609131	150,53
570300	324A	22101	34732	A73468498	HIDROGEA, GESTION INTEGRAL DE	01192015A100609015	16,28
570300	324A	22109	34732	B73790222	MHAC CONTINENTAL, S.L.	0418	1.409,65
570300	324A	22700	34732	A28672038	FERROSER SERVICIOS AUXILIARES	FBYS70063002-	2.024,41
570300	324A	22100	34732	A95554630	IBERDROLA COMERCIALIZACIÓN DE	20151229030384463	2.126,65
570300	324A	22701	34732	B73520710	A&L,SERV.CONTROL DE ACCESO Y C	352/2015	1.211,40
570300	324A	47354	40008	B73214322	INLINGUA MURCIA, S.L	NF-AC-2014-934	17.700,00
570300	324A	47354	40008	B73214322	INLINGUA MURCIA, S.L	NF-AC-2014-804	17.700,00
570300	324A	22606	40018	25920194E	RIZQUEZ JIMENEZ JUAN JOSE	3/27	4.375,00
570400	312A	20200	33668	B30388300	DISTRIBUCIONES DIEGO ROMERO SL	200034	61,84
570400	312A	21301	33668	B73790222	MHAC CONTINENTAL, S.L.	407	105,27
570400	312A	21301	33668	B73790222	MHAC CONTINENTAL, S.L.	401/2	1.017,50
570400	312A	20200	33668	B30333298	COMERCIAL SUMILU SL	3500027	1.252,50
570400	312A	22109	33668	H73505026	CDAD. PROPIEDT. EDIFICIO PERU	2507	21,44
570400	312A	20200	33668	22928108Y	PEREZ ALBACETE PEDRO	115/15	1.977,85
570400	312A	22101	33668	A26019992	FCC AQUALIA, S.A.	15531501P0012797	117,31
570400	312A	22101	33668	A26019992	FCC AQUALIA, S.A.	15521501P0018689	68,00
570400	312A	22101	33668	A26019992	FCC AQUALIA, S.A.	17401501P0077423	105,65
570400	312A	22109	33668	H73505026	CDAD. PROPIEDT. EDIFICIO PERU	2328	21,44
570400	312A	22109	33668	H73505026	CDAD. PROPIEDT. EDIFICIO PERU	2418	21,44
570400	312A	20200	33668	22928108Y	PEREZ ALBACETE PEDRO	114/15	1.977,85
570400	312A	22201	33668	A62690953	UNIPOST, S.A.	90486461	162,43
570400	312A	21301	33668	B73790222	MHAC CONTINENTAL, S.L.	412	3.646,82
570400	312A	21301	33668	B73790222	MHAC CONTINENTAL, S.L.	414	534,11
570400	312A	22109	33668	23236583M	LOPEZ REVERTE PEDRO	015/00187	38,72



## Cuenta General 2015

Partida presupuestaria			Proyecto	NIF	Nombre Proveedor	Factura	Importe €
570400	312A	21301	33668	B73790222	MHAC CONTINENTAL, S.L.	0411	149,44
570400	312A	22101	33668	B86774528	ACCIONA AGUA SERVICIOS, S.L.U.	15606756	88,77
570400	312A	22101	33668	A26019992	FCC AQUALIA, S.A.	19991501P0029256	39,18
570400	312A	22101	33668	A26019992	FCC AQUALIA, S.A.	12291501P0125419	88,64
570400	312A	22706	33668	G30038863	ASPANPAL,ASOC.PADRES DE NIÑOS	9	142,27
570400	312A	21301	33668	A28011153	ZARDOYA OTIS S.A.	0710701R	60,50
570400	312A	64900	33691	B81333668	SAN ROMAN ESCUELA DE ESTUDIOS	11	6.536,42
570400	312A	21301	33668	B73790222	MHAC CONTINENTAL, S.L.	404	347,27
570400	312A	22700	33668	A28672038	FERROSER SERVICIOS AUXILIARES	FBYS70062980-	332,41
570400	312A	22701	33668	B73193450	MAGASEGUR, S.L	150614	12.962,88
570400	312A	22100	33668	A95758389	IBERDROLA CLIENTES SA	20151229030435232	455,81
570400	312A	22100	33668	A95554630	IBERDROLA COMERCIALIZACIÓN DE	20151229030385312	896,02
570400	312A	22100	33668	A95554630	IBERDROLA COMERCIALIZACIÓN DE	20151229030385313	866,08
570400	312A	22100	33668	A95554630	IBERDROLA COMERCIALIZACIÓN DE	20151229030384188	1.117,47
570400	312A	22100	33668	A95554630	IBERDROLA COMERCIALIZACIÓN DE	20151229030389235	89,60
570400	312A	22100	33668	A95554630	IBERDROLA COMERCIALIZACIÓN DE	20151229030385311	247,88
570400	312A	22100	33668	A95554630	IBERDROLA COMERCIALIZACIÓN DE	20151229030386618	705,95
570400	312A	22100	33668	A95554630	IBERDROLA COMERCIALIZACIÓN DE	20151229030385987	196,83
570400	312A	22700	33668	A28672038	FERROSER SERVICIOS AUXILIARES	FBYS70063003-	39,37
570400	312A	22100	33668	A95554630	IBERDROLA COMERCIALIZACIÓN DE	20151229030384868	680,18
570400	312A	22700	33668	A28672038	FERROSER SERVICIOS AUXILIARES	FBYS70062999-	316,64
570400	312A	22700	33668	A28672038	FERROSER SERVICIOS AUXILIARES	FBYS70062998-	661,66
570400	312A	22100	33668	A95554630	IBERDROLA COMERCIALIZACIÓN DE	20151229030385901	530,54
570400	312A	22100	33668	A95554630	IBERDROLA COMERCIALIZACIÓN DE	20151229030385319	939,95
570400	312A	22100	33668	A95554630	IBERDROLA COMERCIALIZACIÓN DE	20151229030385316	1.997,32
570400	312A	22700	33668	A28672038	FERROSER SERVICIOS AUXILIARES	FBYS70062994-	770,36
570400	312A	22700	33668	A28672038	FERROSER SERVICIOS AUXILIARES	FBYS70062986-	523,07
570400	312A	22700	33668	A28672038	FERROSER SERVICIOS AUXILIARES	FBYS70062996-	266,22
570400	312A	22700	33668	A28672038	FERROSER SERVICIOS AUXILIARES	FBYS70063001-	1.391,10
570400	312A	22700	33668	A28672038	FERROSER SERVICIOS AUXILIARES	FBYS70062992-	636,48
570400	312A	22700	33668	A28672038	FERROSER SERVICIOS AUXILIARES	FBYS70062993-	1.138,22
570400	312A	22700	33668	A28672038	FERROSER SERVICIOS AUXILIARES	FBYS70062984-	812,91



## Cuenta General 2015

Partida presupuestaria			Proyecto	NIF	Nombre Proveedor	Factura	Importe €
570400	312A	22700	33668	A28672038	FERROSER SERVICIOS AUXILIARES	FBYS70150111-	3.412,77
570400	312A	22700	33668	A28672038	FERROSER SERVICIOS AUXILIARES	FBYS70062990-	937,37
570400	312A	22100	33668	A95554630	IBERDROLA COMERCIALIZACIÓN DE	20151229030382698	1.835,17
570400	312A	22100	33668	A95554630	IBERDROLA COMERCIALIZACIÓN DE	20151229030418499	763,73
570400	312A	22100	33668	A95554630	IBERDROLA COMERCIALIZACIÓN DE	20151229030418199	911,72
570400	312A	22100	33668	A95554630	IBERDROLA COMERCIALIZACIÓN DE	20151229030389234	1.086,63
570400	312A	22100	33668	A95554630	IBERDROLA COMERCIALIZACIÓN DE	20151229030386029	730,32
570400	312A	22100	33668	A95554630	IBERDROLA COMERCIALIZACIÓN DE	20151229030385314	483,49
570400	312A	22100	33668	A95554630	IBERDROLA COMERCIALIZACIÓN DE	20151229030385315	437,12
570400	312A	22100	33668	A95554630	IBERDROLA COMERCIALIZACIÓN DE	20151229030385310	565,13
570400	312A	22700	33668	A28672038	FERROSER SERVICIOS AUXILIARES	FBYS70062987-	776,69
570400	312A	22700	33668	A28672038	FERROSER SERVICIOS AUXILIARES	FBYS70062991-	230,00
570400	312A	22700	33668	A28672038	FERROSER SERVICIOS AUXILIARES	FBYS70062979-	437,94
570400	312A	22700	33668	A28672038	FERROSER SERVICIOS AUXILIARES	FBYS70062995-	1.204,88
570400	312A	22700	33668	A28672038	FERROSER SERVICIOS AUXILIARES	FBYS70062989-	653,80
570400	312A	22700	33668	A28672038	FERROSER SERVICIOS AUXILIARES	FBYS70062988-	998,98
570400	312A	22700	33668	A28672038	FERROSER SERVICIOS AUXILIARES	FBYS70062985-	811,34
570400	312A	22700	33668	A28672038	FERROSER SERVICIOS AUXILIARES	FBYS70062982-	1.159,19
570400	312A	22700	33668	A28672038	FERROSER SERVICIOS AUXILIARES	FBYS70062978-	712,09
570400	312A	22700	33668	A28672038	FERROSER SERVICIOS AUXILIARES	FBYS70062983-	3.306,49
570400	312A	22100	33668	A95554630	IBERDROLA COMERCIALIZACIÓN DE	20151229030385326	755,06
570400	312A	22100	33668	A95554630	IBERDROLA COMERCIALIZACIÓN DE	20151229030386143	714,00
570400	312A	22100	33668	A95554630	IBERDROLA COMERCIALIZACIÓN DE	20151229030384658	835,32
570400	312A	22100	33668	A95758389	IBERDROLA CLIENTES SA	20151229030390823	4.083,91
570400	312A	22101	33668	A30383269	AGUAS DE CIEZA, SA	06002015A100087020	44,89
570400	312A	22101	33668	A73468498	HIDROGEA, GESTION INTEGRAL DE	01382015A100122505	42,68
570400	312A	20200	33668	E73741480	JOSE ANTONIO Y JOSEFA FUENTES	1	1.835,88
570400	312A	20200	33668	43041162C	SANCHEZ HEREDIA, ENCARNACION M	12/2015	2.453,46
570400	312A	22101	33668	A30243976	SERVICIOS COMUNITARIOS DE MOLI	2015601017	194,49
570400	312A	20200	33668	B30565105	CONSTRUCCIONES Y PROMOCIONES F	72	2.756,43
570400	312A	62700	33626	B30094882	ELECTRONICA RAYTE S.L.	F1-15/06722	2.158,04
							1.512.308,42



**D 4.8) ACREEDORES POR PERIODIFICACIÓN DE GASTOS PRESUPUESTARIOS**

(SIN MOVIMIENTOS)

**D 4.9) ANTICIPOS DE TESORERÍA**

(SIN MOVIMIENTOS)



## D 4.10) OBLIGACIONES DE PRESUPUESTOS CERRADOS

LQP-C524

Sociedad: SPEF – SP Empleo y Formación

D 4 EJECUCION DE LOS GASTOS PUBLICOS

D 4 10 Obligaciones de Presupuestos Cerrados

Clasificación Orgánica: 5701 DIRECCION Y SERVICIOS GENERALES

Clasificación Funcional: 321A DIRECCION Y SERVICIOS GENERALES DE EMPLEO Y FORMACION

Ejercicio: 2015 Mes: 1 a 12

Presupuesto	Obl.Pta. 1 de Enero	Rec.Saldo Entrante	Total Obligaciones	Pagos Realizados	Oblig.Pend.31 Dic.
100 RETRIBUCIONES BASICAS Y OTRAS REMUNERACION					
120 RETRIBUCIONES BASICAS Y COMPLEMENTARIAS					
121 RETRIBUCIONES POR SUSTITUCION DE FUNCIONA					
151 GRATIFICACIONES					
160 CUOTAS SOCIALES	29.589,83		29.589,83	29.589,83	
202 ARRENDAMIENTOS DE EDIFICIOS Y OTRAS CONST					
212 EDIFICIOS Y OTRAS CONSTRUCCIONES					
213 MAQUINARIA, INSTALACIONES Y UTILLAJE					
214 ELEMENTOS DE TRANSPORTE					
215 MOBILIARIO Y ENSERES	322,87		322,87	322,87	
216 EQUIPOS PARA PROCESOS DE INFORMACION					
219 OTRO INMOVILIZADO MATERIAL					
220 MATERIAL DE OFICINA	3.904,01		3.904,01	3.904,01	
221 SUMINISTROS	503,09		503,09	503,09	
222 COMUNICACIONES	57.569,47		57.569,47	57.569,47	
223 TRANSPORTES					
224 PRIMAS DE SEGURO					
225 TRIBUTOS					
226 GASTOS DIVERSOS	8.762,07		8.762,07	8.762,07	
227 TRABAJOS REALIZADOS POR OTRAS EMPRESAS Y	61.698,01		61.698,01	61.698,01	
230 DIETAS	256,42		256,42	256,42	
231 LOCOMOCION	460,06		460,06	460,06	



## Cuenta General 2015



Presupuesto	Obl.Pte. 1 de Enero	Rec.Saldo Entrante	Total Obligaciones	Pagos Realizados	Oblig.Pend.31 Dic.
240 GASTOS DE EDICIÓN Y DISTRIBUCIÓN					
330 INTERESES DE DEMORA	12,89		12,89	12,89	
356 OTROS GASTOS FINANCIEROS					
420 A LA ADMINISTRACIÓN GRAL DE LA COMUNIDAD					
621 EDIFICIOS Y OTRAS CONSTRUCCIONES					
622 INSTALACIONES TÉCNICAS					
623 MAQUINARIA					
624 UTILLAJE					
625 FONDO ARTÍSTICO Y BIBLIOGRÁFICO					
626 MOBILIARIO Y ENSERES					
627 EQUIPOS PARA PROCESOS DE INFORMACIÓN					
628 ELEMENTOS DE TRANSPORTE					
629 OTROS ACTIVOS MATERIALES					
631 EDIFICIOS Y OTRAS CONSTRUCCIONES					
632 INSTALACIONES TÉCNICAS					
645 APLICACIONES INFORMÁTICAS					
649 OTRO INMOVILIZADO INMATERIAL					
720 A LA ADMINISTRACIÓN GRAL DE LA COMUNIDAD					
<b>* 321A DIRECCIÓN Y SERVICIOS GRALES.DE EMPLEO Y</b>	<b>163.078,72</b>		<b>163.078,72</b>	<b>163.078,72</b>	
<b>** 57 SERVICIO REGIONAL DE EMPLEO Y FORMACIÓN</b>	<b>163.078,72</b>		<b>163.078,72</b>	<b>163.078,72</b>	
<b>*** Total</b>	<b>163.078,72</b>		<b>163.078,72</b>	<b>163.078,72</b>	

LQP-C524

Sociedad: SPEF – SP Empleo y Formación

D 4 EJECUCION DE LOS GASTOS PUBLICOS

D 4.10 Obligaciones de Presupuestos Cerrados

Clasificación Orgánica: 5702 EMPLEO

Clasificación Funcional: 322A FOMENTO DE EMPLEO

Ejercicio: 2015 Mes: 1 a 12

Presupuesto	Obl.Pte. 1 de Enero	Rec.Saldo Entrante	Total Obligaciones	Pagos Realizados	Oblig.Pend.31 Dic.
120 RETRIBUCIONES BASICAS Y COMPLEMENTARIAS					
121 RETRIBUCIONES POR SUSTITUCION DE FUNCIONA					
124 RETRIBUC. FUNCION. INTERINOS SIN ADSCRIP.					





## Cuenta General 2015

Presupuesto	Obl.Pta. 1 de Enero	Rec.Saldo Entrante	Total Obligaciones	Pagos Realizados	Oblig.Pend.31 Dic.
151 GRATIFICACIONES					
160 CUOTAS SOCIALES	26.828,42		26.828,42	26.828,42	
212 EDIFICIOS Y OTRAS CONSTRUCCIONES	2.032,80		2.032,80	2.032,80	
213 MAQUINARIA, INSTALACIONES Y UTILLAJE					
215 MOBILIARIO Y ENSERES					
216 EQUIPOS PARA PROCESOS DE INFORMACIÓN					
220 MATERIAL DE OFICINA	1.017,19		1.017,19	1.017,19	
221 SUMINISTROS					
222 COMUNICACIONES					
223 TRANSPORTES					
226 GASTOS DIVERSOS					
227 TRABAJOS REALIZADOS POR OTRAS EMPRESAS Y					
230 DIETAS	80,60		80,60	80,60	
231 LOCOMOCIÓN	758,01		758,01	758,01	
420 A LA ADMINISTRACIÓN GRAL. DE LA COMUNIDAD					
442 A UNIVERSIDADES PÚBLICAS DE LA REGIÓN DE					
463 A ENTID. Y ACTIV. EN EL ÁREA EDUCACIÓN Y F	7.367.778,85		7.367.778,85	7.367.778,85	
465 A ENTID. Y ACTIV. EN AREA EMPLEO Y RELAC.					
468 A ENTID. Y ACTIV. EN AREA DESARROLLO Y COO	1.154.088,52		1.154.088,52	1.154.088,52	
471 A ENTID. Y ACTIV. EN AREA PROTECC. Y PROMOC.					
475 A ENTID. Y ACTIV. EN AREA EMPLEO Y RELAC.	7.013.002,32	118.892,87	6.894.109,45	6.893.349,37	760,08
481 A ENTID. Y ACTIV. EN AREA PROTECC. Y PROMOC.					
483 A ENTID. Y ACTIV. EN EL ÁREA EDUCACION Y F					
485 A ENTID. Y ACTIV. EN AREA EMPLEO Y RELAC.	4.773,81		4.773,81	4.773,81	
645 APLICACIONES INFORMATICAS					
649 OTRO INMOVILIZADO INMATERIAL	10.648,00		10.648,00	10.648,00	
765 A ENTID. Y ACTIV. EN AREA EMPLEO Y RELAC.					
768 A ENTID. Y ACTIV. EN AREA DESARROLLO Y COO					
775 A ENTID. Y ACTIV. EN AREA EMPLEO Y RELAC.					
785 A ENTID. Y ACTIV. EN AREA EMPLEO Y RELAC.					
* 322A FOMENTO DEL EMPLEO	15.581.008,52	118.892,87	15.462.115,65	15.461.355,57	760,08

Presupuesto	Obl.Pte. 1 de Enero	Rec.Saldo Entrante	Total Obligaciones	Pagos Realizados	Oblig.Pend.31 Dic.
** 57 SERVICIO REGIONAL DE EMPLEO Y FORMACIÓN	15.581.008,52	118.892,87	15.462.115,65	15.461.355,57	760,08
*** Total	15.581.008,52	118.892,87	15.462.115,65	15.461.355,57	760,08

LQP-C524

Sociedad: SPEF – SP Empleo y Formación

D 4 EJECUCION DE LOS GASTOS PUBLICOS

D 4 10 Obligaciones de Presupuestos Cerrados

Clasificación Orgánica: 5703 FORMACION

Clasificación Funcional: 324A FORMACION PROFESIONAL OCUPACIONAL

324B ACTUACIONES PARA LA CALIDAD PROFESIONAL

Ejercicio: 2015 Mes: 1 a 12

Presupuesto	Obl.Pte. 1 de Enero	Rec.Saldo Entrante	Total Obligaciones	Pagos Realizados	Oblig.Pend.31 Dic.
120 RETRIBUCIONES BÁSICAS Y COMPLEMENTARIAS					
121 RETRIBUCIONES POR SUSTITUCION DE FUNCIONA					
130 LABORAL FIJO					
151 GRATIFICACIONES					
160 CUOTAS SOCIALES	35.680,09		35.680,09	35.680,09	
210 INFRAESTRUCTURA Y BIENES NATURALES					
212 EDIFICIOS Y OTRAS CONSTRUCCIONES					
213 MAQUINARIA, INSTALACIONES Y UTILLAJE	4.026,89		4.026,89	4.026,89	
214 ELEMENTOS DE TRANSPORTE					
215 MOBILIARIO Y ENSERES	526,90		526,90	526,90	
216 EQUIPOS PARA PROCESOS DE INFORMACION					
219 OTRO INMOVILIZADO MATERIAL					
220 MATERIAL DE OFICINA	7.072,16		7.072,16	7.072,16	
221 SUMINISTROS	9.686,95		9.686,95	9.686,95	
222 COMUNICACIONES					
223 TRANSPORTES					
224 PRIMAS DE SEGURO					
225 TRIBUTOS	3,80		3,80	3,80	
226 GASTOS DIVERSOS	14.546,42		14.546,42	14.546,42	
227 TRABAJOS REALIZADOS POR OTRAS EMPRESAS Y	113.126,29		113.126,29	113.126,29	
230 DIETAS	204,80		204,80	204,80	



## Cuenta General 2015



Presupuesto	Obl.Pta. 1 de Enero	Rec.Saldo Entrante	Total Obligaciones	Pagos Realizados	Oblig.Pend.31 Dic.
231 LOCOMOCIÓN	1.591,97		1.591,97	1.591,97	
420 A LA ADMINISTRACIÓN GRAL DE LA COMUNIDAD	165.000,00		165.000,00	165.000,00	
440 A E.P.E. Y OTRAS ENTIDADES DE Dº P.B.C.O. DE	247.500,00		247.500,00	247.500,00	
441 A SOCIEDADES MERCANTILES REGIONALES					
463 A ENTID.Y ACTIV. EN EL ÁREA EDUCACIÓN Y F	1.238.551,39		1.238.551,39	1.238.551,39	
473 A ENTID.Y ACTIV. EN EL AREA EDUCACIÓN Y F	1.930.203,67		1.930.203,67	1.872.063,67	58.140,00
483 A ENTID.Y ACTIV. EN EL ÁREA EDUCACIÓN Y F	1.428.534,17		1.428.534,17	1.428.534,17	
490 AL EXTERIOR					
821 EDIFICIOS Y OTRAS CONSTRUCCIONES					
822 INSTALACIONES TÉCNICAS					
823 MAQUINARIA					
824 UTILLAJE					
825 FONDO ARTÍSTICO Y BIBLIOGRÁFICO					
826 MOBILIARIO Y ENSERES					
827 EQUIPOS PARA PROCESOS DE INFORMACIÓN					
820 OTROS ACTIVOS MATERIALES					
831 EDIFICIOS Y OTRAS CONSTRUCCIONES					
832 INSTALACIONES TÉCNICAS					
845 APLICACIONES INFORMÁTICAS	62.851,90		62.851,90	62.851,90	
849 OTRO INMOVILIZADO INMATERIAL					
* 324A FORMACIÓN PROFESIONAL OCUPACIONAL Y CONT	5.259.107,40		5.259.107,40	5.200.967,40	58.140,00
131 LABORAL TEMPORAL					
161 GRATIFICACIONES					
160 CUOTAS SOCIALES					
227 TRABAJOS REALIZADOS POR OTRAS EMPRESAS Y					
420 A LA ADMINISTRACIÓN GRAL DE LA COMUNIDAD					
431 A FUNDACIONES DE LA CARM					
441 A SOCIEDADES MERCANTILES REGIONALES					
442 A UNIVERSIDADES PÚBLICAS DE LA REGIÓN DE	294.000,00		294.000,00		294.000,00
463 A ENTID.Y ACTIV. EN EL AREA EDUCACIÓN Y F	93.966,00		93.966,00	93.966,00	
473 A ENTID.Y ACTIV. EN EL AREA EDUCACIÓN Y F	90.086,00		90.086,00	90.086,00	

Presupuesto	Obl.Pte. 1 de Enero	Rec.Saldo Entrante	Total Obligaciones	Pagos Realizados	Oblig.Pend.31 Dic.
483 A ENTID.Y ACTIV. EN EL AREA EDUCACIÓN Y F	53.806,27		53.806,27	53.806,27	
487 A ENTID.Y ACTIV. EN AREA INVEST.,TECNOL.,					
545 APLICACIONES INFORMÁTICAS					
549 OTRO INMOVILIZADO INMATERIAL	8.000,52		8.000,52	8.000,52	
<b>* 324B ACTUACIONES PARA LA CALIDAD PROFESIONAL</b>	<b>539.858,79</b>		<b>539.858,79</b>	<b>245.858,79</b>	<b>294.000,00</b>
<b>** 57 SERVICIO REGIONAL DE EMPLEO Y FORMACIÓN</b>	<b>5.798.966,19</b>		<b>5.798.966,19</b>	<b>5.446.826,19</b>	<b>352.140,00</b>
<b>*** Total</b>	<b>5.798.966,19</b>		<b>5.798.966,19</b>	<b>5.446.826,19</b>	<b>352.140,00</b>

LQP-C524

Sociedad: SPEF – SP Empleo y Formación

D 4 EJECUCION DE LOS GASTOS PUBLICOS

D 4 10 Obligaciones de Presupuestos Cerrados

Clasificación Orgánica: 5704 INTERMEDIACION Y CONTRATOS

Clasificación Funcional: 312A PRESTACIONES A LOS DESEMPLEADOS

Ejercicio: 2015 Mes: 1 a 12

Presupuesto	Obl.Pte. 1 de Enero	Rec.Saldo Entrante	Total Obligaciones	Pagos Realizados	Oblig.Pend.31 Dic.
120 RETRIBUCIONES BASICAS Y COMPLEMENTARIAS					
121 RETRIBUCIONES POR SUSTITUCION DE FUNCIONA					
124 RETRIBUC. FUNCION. INTERINOS SIN ADSCRIP.					
131 LABORAL TEMPORAL					
151 GRATIFICACIONES					
160 CUOTAS SOCIALES	180.833,14		180.833,14	180.833,14	
202 ARRENDAMIENTOS DE EDIFICIOS Y OTRAS CONST	38.313,41		38.313,41	38.313,41	
210 INFRAESTRUCTURA Y BIENES NATURALES					
212 EDIFICIOS Y OTRAS CONSTRUCCIONES	1.019,45		1.019,45	1.019,45	
213 MAQUINARIA, INSTALACIONES Y UTILLAJE	17.812,62		17.812,62	17.812,62	
214 ELEMENTOS DE TRANSPORTE					
215 MOBILIARIO Y ENSERES	1.093,99		1.093,99	1.071,25	22,74
216 EQUIPOS PARA PROCESOS DE INFORMACION					
219 OTRO INMOVILIZADO MATERIAL					
220 MATERIAL DE OFICINA	10.269,59		10.269,59	10.269,59	
221 SUMINISTROS	78.886,93		78.886,93	78.886,93	
222 COMUNICACIONES	349,51		349,51	349,51	



## Cuenta General 2015

Presupuesto	Obl.Pta. 1 de Enero	Rec.Saldo Entrante	Total Obligaciones	Pagos Realizados	Oblig.Pend.31 Dic.
223 TRANSPORTES					
224 PRIMAS DE SEGURO					
225 TRIBUTOS	10.948,61		10.948,61	10.948,61	
226 GASTOS DIVERSOS					
227 TRABAJOS REALIZADOS POR OTRAS EMPRESAS Y	185.226,29		185.226,29	185.226,29	
230 DIETAS	394,15		394,15	394,15	
231 LOCOMOCION	1.669,95		1.669,95	1.669,95	
621 EDIFICIOS Y OTRAS CONSTRUCCIONES	1.530,65		1.530,65	1.530,65	
622 INSTALACIONES TECNICAS	4.499,26		4.499,26	4.499,26	
623 MAQUINARIA					
624 UTILLAJE					
625 FONDO ARTÍSTICO Y BIBLIOGRÁFICO					
626 MOBILIARIO Y ENSERES	10.734,69		10.734,69	10.734,69	
627 EQUIPOS PARA PROCESOS DE INFORMACIÓN	4.520,43		4.520,43	4.520,43	
628 ELEMENTOS DE TRANSPORTE					
629 OTROS ACTIVOS MATERIALES	1.936,00		1.936,00	1.936,00	
631 EDIFICIOS Y OTRAS CONSTRUCCIONES	28.294,25		28.294,25	28.294,25	
632 INSTALACIONES TECNICAS	17.391,50		17.391,50	17.391,50	
633 MAQUINARIA					
636 MOBILIARIO Y ENSERES					
637 EQUIPOS PARA PROCESOS DE INFORMACIÓN					
639 OTROS ACTIVOS MATERIALES					
645 APLICACIONES INFORMATICAS	63.767,00		63.767,00	63.767,00	
649 OTRO INMOVILIZADO INMATERIAL					
* 312A PRESTACIONES A LOS DESEMPLEADOS	659.491,42		659.491,42	659.468,68	22,74
** 57 SERVICIO REGIONAL DE EMPLEO Y FORMACIÓN	659.491,42		659.491,42	659.468,68	22,74
*** Total	659.491,42		659.491,42	659.468,68	22,74



LQP-C525

SPEF - SP. Empleo y Formación. - EJERCICIO 2015  
Obligaciones de Presupuestos Cerrados  
Resumen por Presupuestos

Presupuesto	Obl.Pta. 1 de Enero	Rec.Saldo Entrante	Total Obligaciones	Pagos Realizados	Oblig.Pend.31 Dic.
2003 2003					
2004 2004					
2005 2005					
2006 2006					
2007 2007					
2008 2008					
2008 2008					
2010 2010	37.907,00	37.907,00			
2011 2011	297.907,00	3.907,00	294.000,00		294.000,00
2012 2012	6.079,80	6.000,00	79,80	79,80	
2013 2013	1.946.561,56	9.278,87	1.937.282,69	1.936.499,87	782,82
2014 2014	19.914.089,49	61.800,00	19.852.289,49	19.794.149,49	58.140,00
<b>* Total</b>	<b>22.202.544,85</b>	<b>118.892,87</b>	<b>22.083.651,98</b>	<b>21.730.729,16</b>	<b>352.922,82</b>

LQP-C526

SPEF - SP Empleo y Formación. - EJERCICIO 2015  
D4 EJECUCIÓN DE GASTOS PÚBLICOS  
D4.10 Obligaciones de Presupuestos Cerrados por Secciones

Año de Origen: 2010 / Mes: 1 a 12

Presupuesto	Obl.Pta. 1 de Enero	Rec.Saldo Entrante	Total Obligaciones	Pagos Realizados	Oblig.Pend.31 Dic.
57 NO VIGENTE	37.907,00	37.907,00			
<b>* Total</b>	<b>37.907,00</b>	<b>37.907,00</b>			

Año de Origen: 2011 / Mes: 1 a 12

Presupuesto	Obl.Pta. 1 de Enero	Rec.Saldo Entrante	Total Obligaciones	Pagos Realizados	Oblig.Pend.31 Dic.
57 NO VIGENTE	297.907,00	3.907,00	294.000,00		294.000,00
<b>* Total</b>	<b>297.907,00</b>	<b>3.907,00</b>	<b>294.000,00</b>		<b>294.000,00</b>

Año de Origen: 2012 / Mes: 1 a 12

Presupuesto	Obl.Pta. 1 de Enero	Rec.Saldo Entrante	Total Obligaciones	Pagos Realizados	Oblig.Pend.31 Dic.
-------------	---------------------	--------------------	--------------------	------------------	--------------------



## Cuenta General 2015

57 NO VIGENTE	6.079,80	6.000,00	79,80	79,80	
<b>* Total</b>	<b>6.079,80</b>	<b>6.000,00</b>	<b>79,80</b>	<b>79,80</b>	

Año de Origen: 2013 / Mes: 1 a 12

Presupuesto	Obl.Pte. 1 de Enero	Rec.Saldo Entrante	Total Obligaciones	Pagos Realizados	Oblig.Pend.31 Dic.
57 NO VIGENTE	1.946.561,56	9.278,87	1.937.282,69	1.936.499,87	782,82
<b>* Total</b>	<b>1.946.561,56</b>	<b>9.278,87</b>	<b>1.937.282,69</b>	<b>1.936.499,87</b>	<b>782,82</b>

Año de Origen: 2014 / Mes: 1 a 12

Presupuesto	Obl.Pte. 1 de Enero	Rec.Saldo Entrante	Total Obligaciones	Pagos Realizados	Oblig.Pend.31 Dic.
57 NO VIGENTE	19.914.089,49	61.800,00	19.852.289,49	19.794.149,49	58.140,00
<b>* Total</b>	<b>19.914.089,49</b>	<b>61.800,00</b>	<b>19.852.289,49</b>	<b>19.794.149,49</b>	<b>58.140,00</b>

LQP-C527  
SPEF - SP. Empleo y Formación. - EJERCICIO 2015  
D4 EJECUCIÓN DE GASTOS PÚBLICOS  
D4.10 Obligaciones de Presupuestos Cerrados por Funciones

Año de Origen: 2010 / Mes: 1 a 12

Presupuesto	Obl.Pte. 1 de Enero	Rec.Saldo Entrante	Total Obligaciones	Pagos Realizados	Oblig.Pend.31 Dic.
31 SEGURIDAD Y PROTECCIÓN SOCIAL					
32 PROMOCIÓN SOCIAL	37.907,00	37.907,00			
<b>* Total</b>	<b>37.907,00</b>	<b>37.907,00</b>			

Año de Origen: 2011 / Mes: 1 a 12

Presupuesto	Obl.Pte. 1 de Enero	Rec.Saldo Entrante	Total Obligaciones	Pagos Realizados	Oblig.Pend.31 Dic.
31 SEGURIDAD Y PROTECCIÓN SOCIAL					
32 PROMOCIÓN SOCIAL	297.907,00	3.907,00	294.000,00		294.000,00
<b>* Total</b>	<b>297.907,00</b>	<b>3.907,00</b>	<b>294.000,00</b>		<b>294.000,00</b>

Año de Origen: 2012 / Mes: 1 a 12

Presupuesto	Obl.Pte. 1 de Enero	Rec.Saldo Entrante	Total Obligaciones	Pagos Realizados	Oblig.Pend.31 Dic.
31 SEGURIDAD Y PROTECCIÓN SOCIAL					
32 PROMOCIÓN SOCIAL	6.079,80	6.000,00	79,80	79,80	
<b>* Total</b>	<b>6.079,80</b>	<b>6.000,00</b>	<b>79,80</b>	<b>79,80</b>	

Año de Origen: 2013 / Mes: 1 a 12

Presupuesto	Obl.Pte. 1 de Enero	Rec.Saldo Entrante	Total Obligaciones	Pagos Realizados	Oblig.Pend.31 Dic.
31 SEGURIDAD Y PROTECCIÓN SOCIAL	22,74		22,74		22,74
32 PROMOCIÓN SOCIAL	1.946.538,82	9.278,87	1.937.259,95	1.936.499,87	760,08
<b>* Total</b>	<b>1.946.561,56</b>	<b>9.278,87</b>	<b>1.937.282,69</b>	<b>1.936.499,87</b>	<b>782,82</b>

Año de Origen: 2014 / Mes: 1 a 12

Presupuesto	Obl.Pte. 1 de Enero	Rec.Saldo Entrante	Total Obligaciones	Pagos Realizados	Oblig.Pend.31 Dic.
31 SEGURIDAD Y PROTECCIÓN SOCIAL	659.468,68		659.468,68	659.468,68	
32 PROMOCIÓN SOCIAL	19.254.620,81	61.800,00	19.192.820,81	19.134.680,81	58.140,00
<b>* Total</b>	<b>19.914.089,49</b>	<b>61.800,00</b>	<b>19.852.289,49</b>	<b>19.794.149,49</b>	<b>58.140,00</b>





## Cuenta General 2015

LQP-C528

SPEF - SP. Empleo y Formación. - EJERCICIO 2015  
D4 EJECUCIÓN DE GASTOS PÚBLICOS  
D4.10 Obligaciones de Presupuestos Cerrados por Funciones

Año de Origen: 2010 / Mes: 1 a 12

Presupuesto	Obl.Pte. 1 de Enero	Rec.Saldo Entrante	Total Obligaciones	Pagos Realizados	Oblig.Pend.31 Dic.
312A PRESTACIONES A LOS DESEMPLEADOS					
321A DIRECCIÓN Y SERVICIOS GRALES.DE EMPLEO Y F.					
322A FOMENTO DEL EMPLEO	37.907,00	37.907,00			
324A FORMACIÓN PROFESIONAL OCUPACIONAL					
324B ACTUACIONES PARA LA CALIDAD PROFESIONAL					
<b>* Total</b>	<b>37.907,00</b>	<b>37.907,00</b>			

Año de Origen: 2011 / Mes: 1 a 12

Presupuesto	Obl.Pte. 1 de Enero	Rec.Saldo Entrante	Total Obligaciones	Pagos Realizados	Oblig.Pend.31 Dic.
312A PRESTACIONES A LOS DESEMPLEADOS					
321A DIRECCIÓN Y SERVICIOS GRALES.DE EMPLEO Y F.					
322A FOMENTO DEL EMPLEO	3.907,00	3.907,00			
324A FORMACIÓN PROFESIONAL OCUPACIONAL					
324B ACTUACIONES PARA LA CALIDAD PROFESIONAL	294.000,00		294.000,00		294.000,00
<b>* Total</b>	<b>297.907,00</b>	<b>3.907,00</b>	<b>294.000,00</b>		<b>294.000,00</b>

Año de Origen: 2012 / Mes: 1 a 12

Presupuesto	Obl.Pte. 1 de Enero	Rec.Saldo Entrante	Total Obligaciones	Pagos Realizados	Oblig.Pend.31 Dic.
312A PRESTACIONES A LOS DESEMPLEADOS					
321A DIRECCIÓN Y SERVICIOS GRALES.DE EMPLEO Y F.					
322A FOMENTO DEL EMPLEO	6.000,00	6.000,00			
324A FORMACIÓN PROFESIONAL OCUPACIONAL	79,80		79,80	79,80	
324B ACTUACIONES PARA LA CALIDAD PROFESIONAL					
<b>* Total</b>	<b>6.079,80</b>	<b>6.000,00</b>	<b>79,80</b>	<b>79,80</b>	

Año de Origen: 2013 / Mes: 1 a 12

## Cuenta General 2015

Presupuesto	Obl.Pte. 1 de Enero	Rec.Saldo Entrante	Total Obligaciones	Pagos Realizados	Oblig.Pend.31 Dic.
312A PRESTACIONES A LOS DESEMPLEADOS	22,74		22,74		22,74
321A DIRECCIÓN Y SERVICIOS GRALES DE EMPLEO Y F					
322A FOMENTO DEL EMPLEO	1.670.179,24	9.278,87	1.660.900,37	1.660.140,29	760,08
324A FORMACIÓN PROFESIONAL OCUPACIONAL	276.359,58		276.359,58	276.359,58	
324B ACTUACIONES PARA LA CALIDAD PROFESIONAL					
<b>* Total</b>	<b>1.946.561,56</b>	<b>9.278,87</b>	<b>1.937.282,69</b>	<b>1.936.499,87</b>	<b>782,82</b>

Año de Origen: 2014 / Mes: 1 a 12

Presupuesto	Obl.Pte. 1 de Enero	Rec.Saldo Entrante	Total Obligaciones	Pagos Realizados	Oblig.Pend.31 Dic.
312A PRESTACIONES A LOS DESEMPLEADOS	659.468,68		659.468,68	659.468,68	
321A DIRECCIÓN Y SERVICIOS GRALES DE EMPLEO Y F	163.078,72		163.078,72	163.078,72	
322A FOMENTO DEL EMPLEO	13.863.015,28	61.800,00	13.801.215,28	13.801.215,28	
324A FORMACIÓN PROFESIONAL OCUPACIONAL	4.982.668,02		4.982.668,02	4.924.528,02	58.140,00
324B ACTUACIONES PARA LA CALIDAD PROFESIONAL	245.858,79		245.858,79	245.858,79	
<b>* Total</b>	<b>19.914.089,49</b>	<b>61.800,00</b>	<b>19.852.289,49</b>	<b>19.794.149,49</b>	<b>58.140,00</b>

LQP-C529

SPEF - SP. Empleo y Formación. - EJERCICIO 2015

Obligaciones de Presupuestos Cerrados por Capítulos

Mes: 1 a 12

Presupuesto	Obl.Pte. 1 de Enero	Rec.Saldo Entrante	Total Obligaciones	Pagos Realizados	Oblig.Pend.31 Dic.
1 GASTOS DE PERSONAL					
2 GASTOS CORRIENTES EN BIENES Y SERVICIOS					
4 TRANSFERENCIAS CORRIENTES					
6 INVERSIONES REALES					
7 TRANSFERENCIAS DE CAPITAL					
<b>* 2003 2003</b>					
1 GASTOS DE PERSONAL					
2 GASTOS CORRIENTES EN BIENES Y SERVICIOS					
4 TRANSFERENCIAS CORRIENTES					
6 INVERSIONES REALES					
7 TRANSFERENCIAS DE CAPITAL					



## Cuenta General 2015



Presupuesto	Obl.Pte. 1 de Enero	Rec.Saldo Entrante	Total Obligaciones	Pagos Realizados	Oblig.Pend.31 Dic.
<b>* 2004 2004</b>					
1 GASTOS DE PERSONAL					
2 GASTOS CORRIENTES EN BIENES Y SERVICIOS					
4 TRANSFERENCIAS CORRIENTES					
6 INVERSIONES REALES					
7 TRANSFERENCIAS DE CAPITAL					
<b>* 2005 2005</b>					
1 GASTOS DE PERSONAL					
2 GASTOS CORRIENTES EN BIENES Y SERVICIOS					
4 TRANSFERENCIAS CORRIENTES					
6 INVERSIONES REALES					
7 TRANSFERENCIAS DE CAPITAL					
<b>* 2006 2006</b>					
1 GASTOS DE PERSONAL					
2 GASTOS CORRIENTES EN BIENES Y SERVICIOS					
4 TRANSFERENCIAS CORRIENTES					
6 INVERSIONES REALES					
7 TRANSFERENCIAS DE CAPITAL					
<b>* 2007 2007</b>					
1 GASTOS DE PERSONAL					
2 GASTOS CORRIENTES EN BIENES Y SERVICIOS					
4 TRANSFERENCIAS CORRIENTES					
6 INVERSIONES REALES					
7 TRANSFERENCIAS DE CAPITAL					
<b>* 2008 2008</b>					
1 GASTOS DE PERSONAL					
2 GASTOS CORRIENTES EN BIENES Y SERVICIOS					
4 TRANSFERENCIAS CORRIENTES					
6 INVERSIONES REALES					
7 TRANSFERENCIAS DE CAPITAL					
<b>* 2009 2009</b>					



## Cuenta General 2015

Presupuesto	Obl.Pte. 1 de Enero	Rec.Saldo Entrante	Total Obligaciones	Pagos Realizados	Oblig Pend.31 Dic.
1 GASTOS DE PERSONAL					
2 GASTOS CORRIENTES EN BIENES Y SERVICIOS					
4 TRANSFERENCIAS CORRIENTES	37.907,00	37.907,00			
6 INVERSIONES REALES					
7 TRANSFERENCIAS DE CAPITAL					
<b>* 2010 2010</b>	<b>37.907,00</b>	<b>37.907,00</b>			
1 GASTOS DE PERSONAL					
2 GASTOS CORRIENTES EN BIENES Y SERVICIOS					
4 TRANSFERENCIAS CORRIENTES	297.907,00	3.907,00	294.000,00		294.000,00
6 INVERSIONES REALES					
<b>* 2011 2011</b>	<b>297.907,00</b>	<b>3.907,00</b>	<b>294.000,00</b>		<b>294.000,00</b>
1 GASTOS DE PERSONAL					
2 GASTOS CORRIENTES EN BIENES Y SERVICIOS					
4 TRANSFERENCIAS CORRIENTES	6.079,80	6.000,00	79,80	79,80	
6 INVERSIONES REALES					
7 TRANSFERENCIAS DE CAPITAL					
<b>* 2012 2012</b>	<b>6.079,80</b>	<b>6.000,00</b>	<b>79,80</b>	<b>79,80</b>	
1 GASTOS DE PERSONAL					
2 GASTOS CORRIENTES EN BIENES Y SERVICIOS	22,74		22,74		22,74
3 GASTOS FINANCIEROS					
4 TRANSFERENCIAS CORRIENTES	1.946.538,82	9.278,87	1.937.259,95	1.936.499,87	760,08
6 INVERSIONES REALES					
<b>* 2013 2013</b>	<b>1.946.561,56</b>	<b>9.278,87</b>	<b>1.937.282,69</b>	<b>1.936.499,87</b>	<b>782,82</b>
1 GASTOS DE PERSONAL	272.931,48		272.931,48	272.931,48	
2 GASTOS CORRIENTES EN BIENES Y SERVICIOS	634.112,54		634.112,54	634.112,54	
3 GASTOS FINANCIEROS	12,89		12,89	12,89	
4 TRANSFERENCIAS CORRIENTES	18.792.858,38	61.800,00	18.731.058,38	18.672.918,38	58.140,00
6 INVERSIONES REALES	214.174,20		214.174,20	214.174,20	
<b>* 2014 2014</b>	<b>19.914.089,49</b>	<b>61.800,00</b>	<b>19.852.289,49</b>	<b>19.794.149,49</b>	<b>58.140,00</b>
<b>** Total</b>	<b>22.202.544,85</b>	<b>118.892,87</b>	<b>22.083.651,98</b>	<b>21.730.729,16</b>	<b>352.922,82</b>



## D 4.11) COMPROMISOS DE GASTO CON CARGO A PRESUPUESTOS DE EJERCICIOS POSTERIORES

LQP-M307

D4 EJECUCIÓN DE GASTOS PÚBLICOS

D4.11 Compromisos de Gasto con cargo a presupuestos de ejercicios posteriores

Clasificación por **Secciones**. Mes: 1 a 12. EJERCICIO 2015

Sección	AÑO 2016	AÑO 2017	AÑO 2018	AÑO 2019	SIGUIENTES
57 SERVICIO REGIONAL DE EMPLEO Y FORMACIÓN	1.930.377,97	303.258,67	33.224,21		
<b>* Total</b>	<b>1.930.377,97</b>	<b>303.258,67</b>	<b>33.224,21</b>		

LQP-M308

D4 EJECUCIÓN DE GASTOS PÚBLICOS

D4.11 Compromisos de Gasto con cargo a presupuestos de ejercicios posteriores

Clasificación por **Funciones**. Mes: 1 a 12. EJERCICIO 2015

Función	AÑO 2016	AÑO 2017	AÑO 2018	AÑO 2019	SIGUIENTES
31 SEGURIDAD Y PROTECCIÓN SOCIAL	1.167.402,05	110.634,40			
32 PROMOCIÓN SOCIAL	762.975,92	192.624,27	33.224,21		
<b>* Total</b>	<b>1.930.377,97</b>	<b>303.258,67</b>	<b>33.224,21</b>		

LQP-M310

D4 EJECUCIÓN DE GASTOS PÚBLICOS

D4.11 Compromisos de Gasto con cargo a presupuestos de ejercicios posteriores

Clasificación por **Capítulos**. Mes: 1 a 12. EJERCICIO 2015

Capítulo	AÑO 2016	AÑO 2017	AÑO 2018	AÑO 2019	SIGUIENTES
2 GASTOS CORRIENTES EN BIENES Y SERVICIOS	1.239.542,45	192.624,27	33.224,21		
8 INVERSIONES REALES	690.835,52	110.634,40			
<b>* Total</b>	<b>1.930.377,97</b>	<b>303.258,67</b>	<b>33.224,21</b>		

LQP-M350

D4 EJECUCIÓN DE GASTOS PÚBLICOS

D4.11 Compromisos de Gasto con cargo a presupuestos de ejercicios posteriores

Tramitación anticipada con cargo a presupuestos de ejercicios posteriores

Clasificación por **capítulos**. Mes: 1 a 12. EJERCICIO 2015

Capítulo	AÑO 2016	AÑO 2017	AÑO 2018	AÑO 2019	AÑOS SIGUIENTES
2 GASTOS CORRIENTES EN BIENES Y SERVICIOS	1.014.035,09				
8 INVERSIONES REALES	613.318,08	45.096,92			
<b>* Total</b>	<b>1.627.353,17</b>	<b>45.096,92</b>			

## D 5) INFORMACIÓN SOBRE LA EJECUCIÓN DEL INGRESO PÚBLICO

### D 5.1) PROCESO DE GESTIÓN

LQP-M530

Sociedad: SPEF - SP. Empleo y Formación.

D.5) LIQUIDACION DEL PRESUPUESTO DE INGRESO PUBLICO

D.5.1) Proceso de Gestión

A.1) Derechos Presupuestarios Reconocidos Netos. Mes: 1 a 12

Clasificación Económica	Total Derechos Rdos.	Total Dchos. Anulados	Total D. Rdos. Netos
30100 T010.-TASA GENERAL DE ADMINISTRACIÓN	259,36		259,36
<b>* 301 TASAS GENERALES DE LA COMUNIDAD AUTÓNOMA</b>	<b>259,36</b>		<b>259,36</b>
38000 DE EJERCICIOS CERRADOS	114.207,18		114.207,18
<b>* 380 DE EJERCICIOS CERRADOS</b>	<b>114.207,18</b>		<b>114.207,18</b>
38100 PAGOS INDEBIDOS	5.235,30		5.235,30
38101 SEGURIDAD SOCIAL (I.T.)	241.439,43		241.439,43
38103 POR ANUNCIOS A CARGO DE PARTICULARES	967,23	40,59	926,64
38107 REGULARIZACIÓN NÓMINA I.T.	26.457,32		26.457,32
<b>* 381 DEL PRESUPUESTO CORRIENTE</b>	<b>274.099,28</b>	<b>40,59</b>	<b>274.058,69</b>
38203 REINTEGROS PLAN FIP	8.669,73	39.299,76	30.630,03-
38208 REINTEGROS DEL FONDO SOCIAL EUROPEO	106.179,26	24.000,00	82.179,26
38250 REINT.INEM.ESC.TALLER.CASAS DE OF. Y TALLERES EMP.	165.181,02	1.381,77	163.799,25
38252 REINTEGROS INEM PROMOCION EMPLEO AUTONOMO	68.792,93	22.306,40	46.486,53
38253 REINTEGROS INEM INTEGRACION LABORAL MINUSVALIDOS	100.762,70	22.525,42	78.237,28
38254 REINTEGROS INEM PLAN FORMACION CONTINUA	48.769,76	1.573,78	47.195,98
38255 REINTEGROS INEM AGENCIAS DESARROLLO LOCAL	27.958,51		27.958,51
38256 REINT.INEM PLANES CONTRATAC. TRABAJADORES DESEMPLEA	64.464,38		64.464,38
38257 REINT.INEM INFORMAC. ORIENT. BUSQUEDA EMPLEO AUTOEM	20.774,11	14.528,26	6.245,85
38258 REINTEGROS INEM EMPLEO PUBLICO INSTITUCIONAL	103.689,74	333,96	103.355,78
38259 REINTEGROS INEM FOMENTO DESARROLLO LOCAL	8.009,06		8.009,06
38264 REINTEGROS FSE. PROGRAMA OP. 2007-2013	1.385.703,25	207.740,26	1.177.962,99
38268 REINTEGROS FORMACIÓN PARA EL EMPLEO	1.171.711,94	184.047,82	987.664,12
38270 REINTEGROS POLITICAS ACTIVAS DE EMPLEO-SEPE	35.933,09	1.176,26	34.756,83



## Cuenta General 2015

Clasificación Económica	Total Derechos Rdos	Total Dichos Anulados	Total D. Rdos Netos
38299 DE OTRAS SUBVENCIONES COFINANCIADAS	4.256,80		4.256,80
<b>* 382 DE SUBVENCIONES COFINANCIADAS</b>	<b>3.320.856,28</b>	<b>518.913,69</b>	<b>2.801.942,59</b>
39100 RECARGO DE APREMIO POR DEUDAS TRIBUTARIAS	94.018,71		94.018,71
39101 INTERESES DE DEMORA	291.704,10	31.229,99	260.474,11
39103 MULTAS Y SANCIONES ADMINISTRATIVAS NO TRIBUTARIAS	3.754,00		3.754,00
<b>* 391 RECARGOS, MULTAS Y COSTAS</b>	<b>389.476,81</b>	<b>31.229,99</b>	<b>358.246,82</b>
40404 MODERNIZACIÓN DE LOS SERVICIOS PÚBLICOS DE EMPLEO	1.522.356,00	11.642,61	1.510.713,39
40415 INFORMACIÓN ORIENTAC. BÚSQUEDA EMPLEO Y AUTOEMPLEO		25.370,04	25.370,04
40421 FORMACIÓN PARA EL EMPLEO	22.826.156,15		22.826.156,15
40426 SUBV. ESPECIALES A TRABAJADORES AFECTADOS POR ERE	12.054,46		12.054,46
40429 POLÍTICAS ACTIVAS DE EMPLEO	16.612.454,50	11.504,08	16.600.950,42
40431 PROGRAMA DE ACTIVACIÓN PARA EL EMPLEO	1.967.971,67		1.967.971,67
<b>* 404 SUBVENC.FINALISTAS ACTUAC.ÁREA EMPLEO Y RELAC.LABO</b>	<b>42.940.992,78</b>	<b>48.516,73</b>	<b>42.892.476,05</b>
40622 PROGRAMAS EDUCATIVOS EUROPEOS		48.232,00	48.232,00
40638 PROGRAMA ERASMUS+	109.238,12	12.058,00	97.180,12
<b>* 406 SUBVENC.FINALISTAS PARA ACTUACIONES ÁREA EDUCACIÓN</b>	<b>109.238,12</b>	<b>60.290,00</b>	<b>48.948,12</b>
42000 PARA GASTOS GENERALES DE FUNCIONAMIENTO	19.276.013,29		19.276.013,29
42002 ACTUACIONES COFINANCIADAS POR EL F.S.E.	12.919.227,00		12.919.227,00
42013 ACTUACIONES COFINANCIADAS FSE-POEJ	15.927.051,00		15.927.051,00
<b>* 420 DE LA CONSEJERÍA A LA QUE ESTÁ ADSCRITO</b>	<b>48.122.291,29</b>		<b>48.122.291,29</b>
52000 INTERESES DE CUENTAS BANCARIAS	2.382,61		2.382,61
<b>* 520 INTERESES DE CUENTAS BANCARIAS</b>	<b>2.382,61</b>		<b>2.382,61</b>
70405 INEM. INVERSIONES CNFO		110.294,82	110.294,82
<b>* 704 SUBVENC.FINALISTAS ACTUAC.ÁREA EMPLEO Y RELAC.LABO</b>		<b>110.294,82</b>	<b>110.294,82</b>
72000 PARA OPERACIONES DE CAPITAL	1.071.262,00		1.071.262,00
<b>* 720 DE LA CONSEJERÍA A LA QUE ESTÁ ADSCRITO</b>	<b>1.071.262,00</b>		<b>1.071.262,00</b>
<b>** TOTAL INFORME</b>	<b>96.345.065,71</b>	<b>769.285,82</b>	<b>95.575.779,89</b>

LQP-M531

Sociedad: SPEF - SP. Empleo y Formación.

D.5) LIQUIDACION DEL PRESUPUESTO DE INGRESO PUBLICO

D.5.1) Proceso de Gestión

A.1) Derechos Presupuestarios Reconocidos. Mes: 1 a 12

Clasificación Económica	Ingreso Directo	Ingreso Recibo	Autoliquidaciones	Sin Contr. Previo	Total Dichos. Rdos.
30100 T010.-TASA GENERAL DE ADMINISTRACIÓN			259,36		259,36
<b>* 301 TASAS GENERALES DE LA COMUNIDAD AUTÓNOMA</b>			<b>259,36</b>		<b>259,36</b>
38000 DE EJERCICIOS CERRADOS	19.870,90			94.336,28	114.207,18
<b>* 380 DE EJERCICIOS CERRADOS</b>	<b>19.870,90</b>			<b>94.336,28</b>	<b>114.207,18</b>
38100 PAGOS INDEBIDOS				5.235,30	5.235,30
38101 SEGURIDAD SOCIAL (I.T.)				241.439,43	241.439,43
38103 POR ANUNCIOS A CARGO DE PARTICULARES	967,23				967,23
38107 REGULARIZACIÓN NOMINATIVA				26.457,32	26.457,32
<b>* 381 DEL PRESUPUESTO CORRIENTE</b>	<b>967,23</b>			<b>273.132,05</b>	<b>274.099,28</b>
38203 REINTEGROS PLAN FIP	8.669,73				8.669,73
38208 REINTEGROS DEL FONDO SOCIAL EUROPEO	89.200,00		9.979,26	7.000,00	106.179,26
38250 REINT.INEM.ESC.TALLER,CASAS DE OF. Y TAL.	49.930,27		113.188,04	2.062,71	165.181,02
38252 REINTEGROS INEM PROMOCION EMPLEO AUTONOM	61.792,93			7.000,00	68.792,93
38253 REINTEGROS INEM INTEGRACION LABORAL MINU	100.762,70				100.762,70
38254 REINTEGROS INEM PLAN FORMACION CONTINUA	42.075,00			6.694,76	48.769,76
38255 REINTEGROS INEM AGENCIAS DESARROLLO LOCA	27.958,51				27.958,51
38256 REINT.INEM PLANES CONTRATAC.TRABAJADORES	53.339,93			11.124,45	64.464,38
38257 REINT.INEM INFORMAC. ORIENT. BUSQUEDA EMPL	20.774,11				20.774,11
38268 REINTEGROS INEM EMPLEO PUBLICO INSTITUCI	2.111,86			101.577,88	103.689,74
38259 REINTEGROS INEM FOMENTO DESARROLLO LOCAL				8.009,06	8.009,06
38264 REINTEGROS FSE. PROGRAMA OP. 2007-2013	1.114.541,55		131.923,56	139.238,14	1.385.703,25
38268 REINTEGROS FORMACION PARA EL EMPLEO	916.111,12		184.290,42	71.310,40	1.171.711,94
38270 REINTEGROS POLITICAS ACTIVAS DE EMPLEO-S	20.039,43		893,66	15.000,00	35.933,09
38299 DE OTRAS SUBVENCIONES COFINANCIADAS	4.256,80				4.256,80
<b>* 382 DE SUBVENCIONES COFINANCIADAS</b>	<b>2.511.563,94</b>		<b>440.274,94</b>	<b>369.017,40</b>	<b>3.320.856,28</b>
39100 RECARGO DE APREMIO POR DEUDAS TRIBUTARIA			94.018,71		94.018,71
39101 INTERESES DE DEMORA	236.839,75		54.864,35		291.704,10





## Cuenta General 2015

Clasificación Económica	Ingreso Directo	Ingreso Recibo	Autoliquidaciones	Sin Contr. Previo	Total Dichos. Rdos.
39163 MULTAS Y SANCIONES ADMINISTRATIVAS NO TR	3.754,00				3.754,00
<b>* 391 RECARGOS, MULTAS Y COSTAS</b>	<b>240.593,75</b>		<b>148.883,06</b>		<b>389.476,81</b>
40404 MODERNIZACIÓN DE LOS SERVICIOS PÚBLICOS				1.522.356,00	1.522.356,00
40421 FORMACION PARA EL EMPLEO				22.826.156,15	22.826.156,15
40428 SUBV ESPECIALES A TRABAJADORES AFECTADOS				12.054,46	12.054,46
40429 POLÍTICAS ACTIVAS DE EMPLEO	474.604,50			16.137.850,00	16.612.454,50
40431 PROGRAMA DE ACTIVACIÓN PARA EL EMPLEO				1.967.971,67	1.967.971,67
<b>* 404 SUBVENC.FINALISTAS ACTUAC.ÁREA EMPLEO Y RE</b>	<b>474.604,50</b>			<b>42.466.388,28</b>	<b>42.940.992,78</b>
40638 PROGRAMA ERASMUS+	12.058,00			97.180,12	109.238,12
<b>* 406 SUBVENC.FINALISTAS PARA ACTUACIONES ÁREA E</b>	<b>12.058,00</b>			<b>97.180,12</b>	<b>109.238,12</b>
42000 PARA GASTOS GENERALES DE FUNCIONAMIENTO	19.276.013,29				19.276.013,29
42002 ACTUACIONES COFINANCIADAS POR EL F.S.E.	12.919.227,00				12.919.227,00
42013 ACTUACIONES COFINANCIADAS FSE-ROEJ	15.927.051,00				15.927.051,00
<b>* 420 DE LA CONSEJERÍA A LA QUE ESTÁ ADSCRITO</b>	<b>48.122.291,29</b>				<b>48.122.291,29</b>
52000 INTERESES DE CUENTAS BANCARIAS	20,21			2.362,40	2.382,61
<b>* 520 INTERESES DE CUENTAS BANCARIAS</b>	<b>20,21</b>			<b>2.362,40</b>	<b>2.382,61</b>
72000 PARA OPERACIONES DE CAPITAL	1.071.262,00				1.071.262,00
<b>* 720 DE LA CONSEJERÍA A LA QUE ESTÁ ADSCRITO</b>	<b>1.071.262,00</b>				<b>1.071.262,00</b>
<b>** TOTAL INFORME</b>	<b>52.453.231,82</b>		<b>589.417,36</b>	<b>43.302.416,53</b>	<b>96.345.065,71</b>

LQP-M532

Sociedad: SPEF - SP. Empleo y Formación.

D.5) LIQUIDACION DEL PRESUPUESTO DE INGRESO PUBLICO

D.5.1) Proceso de Gestión

A.2 ) Anulación de Derechos Presupuestarios. Mes: 1 a 12

Clasificación Económica	Anul.Ingr.Directo	Anul.Ingr.Recibo	Devolución ingreso	Total Dchos.Anula.
38103 POR ANUNCIOS A CARGO DE PARTICULARES	40,59			40,59
* 381 DEL PRESUPUESTO CORRIENTE	40,59			40,59
38203 REINTEGROS PLAN FIP			39.299,76	39.299,76
38206 REINTEGROS DEL FONDO SOCIAL EUROPEO	24.000,00			24.000,00
38250 REINT.INEM EBC.TALLER,CASAS DE OF. Y TAL	232,48		1.149,29	1.381,77
38252 REINTEGROS INEM PROMOCION EMPLEO AUTONOM	22.306,40			22.306,40
38253 REINTEGROS INEM INTEGRACION LABORAL MINU	19.535,00		2.990,42	22.525,42
38254 REINTEGROS INEM PLAN FORMACION CONTINUA			1.573,78	1.573,78
38257 REINT.INEM INFORMAC.ORIENT BUSQUEDA EMPL	10.387,05		4.141,21	14.528,26
38258 REINTEGROS INEM EMPLEO PUBLICO INSTITUCI			333,96	333,96
38264 REINTEGROS FSE. PROGRAMA OP. 2007-2013	168.847,15		38.893,11	207.740,26
38268 REINTEGROS FORMACION PARA EL EMPLEO	87.331,48		96.716,34	184.047,82
38270 REINTEGROS POLITICAS ACTIVAS DE EMPLEO-S	1.176,26			1.176,26
* 382 DE SUBVENCIONES COFINANCIADAS	333.815,82		185.097,87	518.913,69
39101 INTERESES DE DEMORA	31.229,99			31.229,99
* 391 RECARGOS, MULTAS Y COSTAS	31.229,99			31.229,99
40404 MODERNIZACION DE LOS SERVICIOS PUBLICOS			11.642,61	11.642,61
40415 INFORMACION,ORIENTAC.BUSQUEDA EMPLEO Y A			25.370,04	25.370,04
40429 POLITICAS ACTIVAS DE EMPLEO			11.504,08	11.504,08
* 404 SUBVENC.FINALISTAS ACTUAC.ÁREA EMPLEO Y RE			48.516,73	48.516,73
40622 PROGRAMAS EDUCATIVOS EUROPEOS			48.232,00	48.232,00
40638 PROGRAMA ERASMUS+	12.058,00			12.058,00
* 406 SUBVENC.FINALISTAS PARA ACTUACIONES ÁREA E	12.058,00		48.232,00	60.290,00
70405 INEM. INVERSIONES CNFO			110.294,82	110.294,82
* 704 SUBVENC.FINALISTAS ACTUAC.ÁREA EMPLEO Y RE			110.294,82	110.294,82
** TOTAL INFORME	377.144,40		392.141,42	769.285,82



LQP-M533

Sociedad: SPEF - SP. Empleo y Formación.

D.5) LIQUIDACION DEL PRESUPUESTO DE INGRESO PUBLICO

D.5.1) Proceso de Gestión

B) Recaudación Neta. Mes: 1 a 12

Clasificación Económica	Recaudación Total	Devoluciones Ingreso	Recaudación Neta
30100 T010 -TASA GENERAL DE ADMINISTRACIÓN	36,82		36,82
<b>* 301 TASAS GENERALES DE LA COMUNIDAD AUTÓNOMA</b>	<b>36,82</b>		<b>36,82</b>
30903 T930-TASA CESION USO INSTALACIONES CNFPO CARTAGENA	652,56		652,56
<b>* 309 TASAS EN MATERIA DE ENSEÑANZA Y EDUCACIÓN</b>	<b>652,56</b>		<b>652,56</b>
38000 DE EJERCICIOS CERRADOS	5.282,18		5.282,18
<b>* 380 DE EJERCICIOS CERRADOS</b>	<b>5.282,18</b>		<b>5.282,18</b>
38100 PAGOS INDEBIDOS	6.178,11		6.178,11
38101 SEGURIDAD SOCIAL (I.T.)	220.003,54		220.003,54
38107 REGULARIZACIÓN NÓMINA I.T.	28.280,43		28.280,43
<b>* 381 DEL PRESUPUESTO CORRIENTE</b>	<b>254.462,08</b>		<b>254.462,08</b>
38203 REINTEGROS PLAN FIP		56.814,08	56.814,08-
38206 REINTEGROS DEL FONDO SOCIAL EUROPEO	87.034,18		87.034,18
38250 REINT.INEM.ESC TALLER.CASAS DE OF. Y TALLERES EMP.	67.406,41		67.406,41
38252 REINTEGROS INEM PROMOCION EMPLEO AUTONOMO	24.027,36		24.027,36
38253 REINTEGROS INEM INTEGRACION LABORAL MINISVALIDOS	35.162,02	2.309,02	32.853,00
38254 REINTEGROS INEM PLAN FORMACION CONTINUA	9.118,29	29.962,58	20.844,29-
38256 REINT.INEM PLANES CONTRATAC TRABAJADORES DESEMPLEA	92.058,68	19,03	92.039,65
38257 REINT.INEM INFORMAC ORIENT.BUSQUEDA EMPLEO AUTOEM	47.844,25	150,26	47.693,99
38258 REINTEGROS INEM EMPLEO PUBLICO INSTITUCIONAL	3.354,55		3.354,55
38264 REINTEGROS FSE, PROGRAMA OP 2007-2013	276.455,79	6.803,01	269.652,78
38268 REINTEGROS FORMACION PARA EL EMPLEO	698.928,27	1.809,74	697.118,53
<b>* 382 DE SUBVENCIONES COFINANCIADAS</b>	<b>1.341.389,80</b>	<b>97.867,72</b>	<b>1.243.522,08</b>
39100 RECARGO DE APREMIO POR DEUDAS TRIBUTARIAS	6.938,10		6.938,10
39101 INTERESES DE DEMORA	83.806,87	1.116,44	82.690,43
39103 MULTAS Y SANCIONES ADMINISTRATIVAS NO TRIBUTARIAS		667,08	667,08-
<b>* 391 RECARGOS, MULTAS Y COSTAS</b>	<b>90.744,97</b>	<b>1.783,52</b>	<b>88.961,45</b>
40404 MODERNIZACIÓN DE LOS SERVICIOS PÚBLICOS DE EMPLEO	1.053.464,00		1.053.464,00



## Cuenta General 2015

Clasificación Económica	Recaudación Total	Devoluciones Ingreso	Recaudación Neta
40421 FORMACION PARA EL EMPLEO	17.755.163,58		17.755.163,58
40429 POLÍTICAS ACTIVAS DE EMPLEO	13.744.838,42	537.466,72	13.207.371,70
* 404 SUBVENC.FINALISTAS ACTUAC.ÁREA EMPLEO Y RELAC.LABO	<b>32.553.466,00</b>	<b>537.466,72</b>	<b>32.015.999,28</b>
40606 PROGRAMA LEONARDO DA VINCI		7.346,53	7.346,53-
40622 PROGRAMAS EDUCATIVOS EUROPEOS	48.232,00		48.232,00
* 406 SUBVENC.FINALISTAS PARA ACTUACIONES ÁREA EDUCACIÓN	<b>48.232,00</b>	<b>7.346,53</b>	<b>40.885,47</b>
42000 PARA GASTOS GENERALES DE FUNCIONAMIENTO	3.747.173,00	49.169.481,15	45.422.308,15-
42002 ACTUACIONES COFINANCIADAS POR EL F.S.E.	11.160.570,00		11.160.570,00
* 420 DE LA CONSEJERÍA A LA QUE ESTÁ ADSCRITO	<b>14.907.743,00</b>	<b>49.169.481,15</b>	<b>34.261.738,15-</b>
52000 INTERESES DE CUENTAS BANCARIAS	10.605,94		10.605,94
* 520 INTERESES DE CUENTAS BANCARIAS	<b>10.605,94</b>		<b>10.605,94</b>
72000 PARA OPERACIONES DE CAPITAL	152.871,00		152.871,00
72001 ACTUACIONES COFINANCIADAS POR EL F.S.E.	1.461,08		1.461,08
* 720 DE LA CONSEJERÍA A LA QUE ESTÁ ADSCRITO	<b>154.332,08</b>		<b>154.332,08</b>
** TOTAL INFORME	<b>49.366.947,43</b>	<b>49.813.945,64</b>	<b>446.998,21-</b>



## D 5.2) DEVOLUCIÓN DE INGRESOS

LQP-M534

Sociedad: SPEF - SP. Empleo y Formación. Mes: 1 a 12

Clasificación Económica	Ptos. pago 1 enero	Modificación S.I	Reconocidas	Total Devol. Rdas	Efectuadas	Ptes pago
38203 REINTEGROS PLAN FIP			39.299,76	39.299,76	39.299,76	
38250 REINT.INEM.LESC.TALLER,CASAS DE			1.149,29	1.149,29	1.149,29	
38253 REINTEGROS INEM INTEGRACION LA			2.990,42	2.990,42	2.990,42	
38254 REINTEGROS INEM PLAN FORMACION			1.573,78	1.573,78	1.573,78	
38257 REINT.INEM INFORMAC.ORIENT.BUS			4.141,21	4.141,21	4.141,21	
38258 REINTEGROS INEM EMPLEO PUBLICO			333,96	333,96	333,96	
38264 REINTEGROS PSE. PROGRAMA OP.			39.910,94	39.910,94	38.893,11	1.017,83
38268 REINTEGROS FORMACION PARA EL E			98.751,27	98.751,27	96.716,34	2.034,93
* 382 DE SUBVENCIONES COFINANCIADAS			<b>188.150,63</b>	<b>188.150,63</b>	<b>185.097,87</b>	<b>3.052,76</b>
40404 MODERNIZACION DE LOS SERVICIOS			11.642,61	11.642,61	11.642,61	
40415 INFORMACION ORIENTAC.BUSQUEDA			25.370,04	25.370,04	25.370,04	
40426 POLÍTICAS ACTIVAS DE EMPLEO	537.466,72		11.504,08	548.970,80	11.504,08	537.466,72
* 404 SUBVENC.FINALISTAS ACTUAC.ÁREA E	<b>537.466,72</b>		<b>48.516,73</b>	<b>585.983,45</b>	<b>48.516,73</b>	<b>537.466,72</b>
40622 PROGRAMAS EDUCATIVOS EUROPEOS			48.232,00	48.232,00	48.232,00	
* 406 SUBVENC.FINALISTAS PARA ACTUACIO			<b>48.232,00</b>	<b>48.232,00</b>	<b>48.232,00</b>	
70405 INEM. INVERSIONES CNFO			110.294,82	110.294,82	110.294,82	
* 704 SUBVENC.FINALISTAS ACTUAC.ÁREA E			<b>110.294,82</b>	<b>110.294,82</b>	<b>110.294,82</b>	
** TOTAL INFORME	<b>537.466,72</b>		<b>395.194,18</b>	<b>932.660,90</b>	<b>392.141,42</b>	<b>540.519,48</b>

**Tasas, Precios Públicos y Precios Privados**

LQP-M543

Sociedad: SPEF - SP. Empleo y Formación.

Normativa: Ley de Tasas y Precios Públicos.

Gastos a los que afecta: A la Prestación de Servicios. Mes: 1 a 12

Clasificación Económica	Dchos. Rdos. Netos
30100 T010.-TASA GENERAL DE ADMINISTRACION	259,36
* 301 TASAS GENERALES DE LA COMUNIDAD AUTÓNOMA	259,36
** 30 TASAS	259,36
38000 DE EJERCICIOS CERRADOS	114.207,18
* 380 DE EJERCICIOS CERRADOS	114.207,18
38100 PAGOS INDEBIDOS	5.235,30
38101 SEGURIDAD SOCIAL (I.T.)	241.439,43
38103 POR ANUNCIOS A CARGO DE PARTICULARES	926,64
38107 REGULARIZACIÓN NOMINA I.T.	26.457,32
* 381 DEL PRESUPUESTO CORRIENTE	274.058,69
38203 REINTEGROS PLAN FIP	8.669,73
38204 REINTEGROS DEL FONDO SOCIAL EUROPEO	82.179,26
38250 REINT.INEM ESC.TALLER.CASAS DE OF. Y TALLERES EMP.	164.948,54
38252 REINTEGROS INEM PROMOCION EMPLEO AUTONOMO	46.486,53
38253 REINTEGROS INEM INTEGRACION LABORAL MINUSVALIDOS	81.227,70
38254 REINTEGROS INEM PLAN FORMACION CONTINUA	48.769,76
38255 REINTEGROS INEM AGENCIAS DESARROLLO LOCAL	27.958,51
38256 REINT.INEM PLANES CONTRATAC.TRABAJADORES DESEMPLEA	64.464,38
38257 REINT.INEM INFORMAC.ORIENT.BUSQUEDA EMPLEO AUTOEM	10.387,06
38258 REINTEGROS INEM EMPLEO PUBLICO INSTITUCIONAL	103.689,74
38259 REINTEGROS INEM FOMENTO DESARROLLO LOCAL	8.009,06
38264 REINTEGROS FSE. PROGRAMA OP. 2007-2013	1.216.856,10
38268 REINTEGROS FORMACIÓN PARA EL EMPLEO	1.084.380,46
38270 REINTEGROS POLITICAS ACTIVAS DE EMPLEO-SEPE	34.756,83
38299 DE OTRAS SUBVENCIONES COFINANCIADAS	4.256,80
* 382 DE SUBVENCIONES COFINANCIADAS	2.987.040,46



Clasificación Económica	Dchos.Rdos. Notas
<b>** 38 REINTEGROS DE OPERACIONES CORRIENTES</b>	<b>3.375.306,33</b>
38100 RECARGO DE APREMIO POR DEUDAS TRIBUTARIAS	94.018,71
38101 INTERESES DE DEMORA	260.474,11
38103 MULTAS Y SANCIONES ADMINISTRATIVAS NO TRIBUTARIAS	3.754,00
<b>* 391 RECARGOS, MULTAS Y COSTAS</b>	<b>358.246,82</b>
<b>** 39 OTROS INGRESOS</b>	<b>358.246,82</b>
<b>*** 3 TASAS, PRECIOS PÚBLICOS Y OTROS INGRESOS</b>	<b>3.733.812,51</b>
<b>**** TOTAL INFORME</b>	<b>3.733.812,51</b>

### D 5.3) DERECHOS A COBRAR DE PRESUPUESTOS CERRADOS

LQP-M321 SPEF - SP. Empleo y Formación. - EJERCICIO 2015  
 D.5) LIQUIDACION DEL PRESUPUESTO DE INGRESO PUBLICO  
 D.5.3) I. DERECHOS A COBRAR DE PRESUPUESTOS CERRADOS. Mes: 1 a 12

Clasificación Económica	S.I. Directo	S.I. Recibo	R.S. Ingr. dir.	R.S. Ingr. rec.	Anul. liqui. dir.	Anul. liqui. recibo	Dchos. Pte. ID D	Dchos. Pte. IR
2004	183.099,95						183.099,95	
2005	1.897.745,00						1.897.745,00	
2006	1.184.295,46						1.184.295,46	
2007	423.566,99						423.566,99	
2008	807.303,66						807.303,66	
2009	2.171.814,63						2.171.814,63	
2010	1.399.451,70						1.399.451,70	
2011	1.966.625,82						1.966.625,82	
2012	12.900.874,94				9.459.227,56		3.441.647,38	
2013	1.212.155,08				171.768,70		1.040.386,38	
2014	27.168.959,42				586.232,31		26.582.727,11	
<b>* TOTAL INFORME</b>	<b>51.315.892,65</b>				<b>10.217.228,57</b>		<b>41.098.664,08</b>	



LQP-M322 SPEF - SP. Empleo y Formación. - EJERCICIO 2015  
D.5) LIQUIDACION DEL PRESUPUESTO DE INGRESO PUBLICO  
D.5.3) II. DERECHOS A COBRAR DE PRESUPUESTOS CERRADOS. Mes: 1 a 12

Clasificación Económica	Recaudado Directo	Recaudado Recibo	C.Espec.D	C.Espec.R	Insolvo.Direc	Insolvo.Recibo	Prescrip.Directo	Prescrip.Recibo	LD Otras	I.R Otras	Pdte.31-12 ID	Pdte.31-12 IR
2004	322,81										182.777,14	
2005	39.118,13										1.858.626,87	
2006	6.939,67										1.177.355,79	
2007	49.957,41										373.609,58	
2008	42.739,76				9.491,64						755.072,26	
2009	84.894,35										2.086.920,28	
2010	371.995,33										1.027.456,37	
2011	78.216,87				6.373,52						1.882.035,43	
2012	393.929,87										3.047.717,51	
2013	175.502,25										864.884,13	
2014	19.834.174,00										6.748.553,11	
<b>* TOTAL INFORME</b>	<b>21.077.790,45</b>				<b>15.865,16</b>						<b>20.005.008,47</b>	

LQP-M323  
SPEF - SP. Empleo y Formación. - EJERCICIO 2015  
D.5) LIQUIDACION DEL PRESUPUESTO DE INGRESO PUBLICO  
D.5.3) I. DERECHOS A COBRAR DE PRESUPUESTOS CERRADOS. Resumen por Capítulos. Mes: 1 a 12

Clasificación Económica	S.Ingr.dir	S.Ingr.rec	R.S.Ingr.dir	R.S.Ingr.rec	Anul.liqui.dir	Anul.liqui.recibo	Dchos.Pte.ID	Dchos.Pte.IR
3 TASAS, PRECIOS PBCOS Y OTR	15.403.743,85				771.381,70		14.632.362,15	
4 TRANSFERENCIAS CORRIENTES	32.429.891,68				9.445.846,87		22.984.044,81	
5 INGRESOS PATRIMONIALES	1.867,11						1.867,11	
6 ENAJENACIÓN INVERS REALES	3.393.851,09						3.393.851,09	
7 TRANSFERENCIAS DE CAPITAL	86.538,92						86.538,92	
<b>* TOTAL INFORME</b>	<b>51.315.892,65</b>				<b>10.217.228,57</b>		<b>41.098.664,08</b>	





LQP-M324

SPEF - SP. Empleo y Formación. - EJERCICIO 2015

D.5) LIQUIDACION DEL PRESUPUESTO DE INGRESO PUBLICO

D.5.3) II. DERECHOS A COBRAR DE PRESUPUESTOS CERRADOS. Resumen por Capítulos. Mes: 1 a 12

Clasificación Económica	Recaudado Directo	Recaudado Recibo	C.Espec.D	C.Espec.R	Insolve.Diroc	Insolve.Recibo	Prescrip.Directo	Prescrip.Recibo	I.D Otras	I.R Otras	Pdte.31-12 ID	Pdte.31-12 IR
3 TASAS PRE	1.981.639,90				12.446,62						12.638.275,63	
4 TRANSFEREN	18.853.088,81										4.130.956,00	
5 INGRESOS P	1.867,11											
6 ENAJENACIO	174.655,71				3.418,54						3.215.776,84	
7 TRANSFEREN	66.538,92										20.000,00	
<b>* TOTAL INFORME</b>	<b>21.077.790,45</b>				<b>15.865,16</b>						<b>20.005.008,47</b>	

LQP-M535

SPEF - SP. Empleo y Formación. - EJERCICIO 2015

D.5) LIQUIDACION DEL PRESUPUESTO DE INGRESO PUBLICO

D.5.3) I. DERECHOS A COBRAR DE PRESUPUESTOS CERRADOS. Mes: 1 a 12

Clasificación Económica	S.Ingr.dir	S.Ingr.rec.	R.S Ingr.dir.	R.S Ingr.rec.	Anul.liqui.dir	Anul.liqui.recibo	Dchos.Pte.ID	Dchos.Pte.IR
30000 DE EJERCICIOS CERRADOS	110.230,37						110.230,37	
68201 DEL F.S.E.	69.596,50						69.596,50	
88252 REINTEGROS INEM PROMOCIO	3.273,08						3.273,08	
<b>* 570000 CENT.NO SINGUL.SERVICIO</b>	<b>183.099,95</b>						<b>183.099,95</b>	
<b>** 2004 .</b>	<b>183.099,95</b>						<b>183.099,95</b>	
60000 DE EJERCICIOS CERRADOS	69.929,19						69.929,19	
68201 DEL F.S.E.	1.529.322,23						1.529.322,23	
88252 REINTEGROS INEM PROMOCIO	70.467,05						70.467,05	
88253 REINTEGROS INEM INTEGRAC	16.078,03						16.078,03	
<b>* 570200 C.N.S. DE EMPLEO</b>	<b>1.685.796,50</b>						<b>1.685.796,50</b>	
38203 REINTEGROS PLAN FIP	112.351,47						112.351,47	
38206 REINTEGROS DEL FONDO SOC	99.597,03						99.597,03	
<b>* 570300 C.N.S. DE FORMACIÓN</b>	<b>211.948,50</b>						<b>211.948,50</b>	
<b>** 2005 .</b>	<b>1.897.745,00</b>						<b>1.897.745,00</b>	
38206 REINTEGROS DEL FONDO SOC	6.185,37						6.185,37	
38253 REINTEGROS INEM INTEGRAC	26.588,60						26.588,60	
38257 REINT.INEM INFORMAC. ORIE	18.811,57						18.811,57	

## Cuenta General 2015

Clasificación Económica	S.Ingr.dir.	S.Ingr.rec.	R.S.Ingr.dir.	R.S.Ingr.rec.	Anul.liqui.dir.	Anul.liqui.recibo	Dchos.Pte.ID	Dchos.Pte.IR
38258 REINTEGROS INEM EMPLEO P	182,84						182,84	
38259 REINTEGROS INEM FOMENTO	5.863,58						5.863,58	
68201 DEL F.S.E.	805.612,82						805.612,82	
68252 REINTEGROS INEM PROMOCIO	11.787,70						11.787,70	
68253 REINTEGROS INEM INTEGRAC	41.012,65						41.012,65	
<b>* 570200 C.N.S. DE EMPLEO</b>	<b>916.045,13</b>						<b>916.045,13</b>	
38203 REINTEGROS PLAN FIP	215.378,55						215.378,55	
38206 REINTEGROS DEL FONDO SOC	9.459,20						9.459,20	
68201 DEL F.S.E.	43.412,58						43.412,58	
<b>* 570300 C.N.S. DE FORMACIÓN</b>	<b>268.250,33</b>						<b>268.250,33</b>	
<b>** 2006 .</b>	<b>1.184.295,46</b>						<b>1.184.295,46</b>	
38000 DE EJERCICIOS CERRADOS	2.987,38						2.987,38	
38206 REINTEGROS DEL FONDO SOC	25.099,77						25.099,77	
38253 REINTEGROS INEM INTEGRAC	26.272,88						26.272,88	
38264 REINTEGROS FSE PROGRAMA	4.259,52						4.259,52	
68201 DEL F.S.E.	226.885,69						226.885,69	
68252 REINTEGROS INEM PROMOCIO	3.356,71						3.356,71	
68253 REINTEGROS INEM INTEGRAC	1.692,50						1.692,50	
<b>* 570200 C.N.S. DE EMPLEO</b>	<b>290.554,45</b>						<b>290.554,45</b>	
38000 DE EJERCICIOS CERRADOS	10.052,71						10.052,71	
38203 REINTEGROS PLAN FIP	36.072,41						36.072,41	
38206 REINTEGROS DEL FONDO SOC	86.887,42						86.887,42	
<b>* 570300 C.N.S. DE FORMACIÓN</b>	<b>133.012,54</b>						<b>133.012,54</b>	
<b>** 2007 .</b>	<b>423.566,99</b>						<b>423.566,99</b>	
38000 DE EJERCICIOS CERRADOS	1.948,68						1.948,68	
38206 REINTEGROS DEL FONDO SOC	175.088,47						175.088,47	
38252 REINTEGROS INEM PROMOCIO	20.236,92						20.236,92	
38253 REINTEGROS INEM INTEGRAC	86.713,83						86.713,83	
38256 REINT.INEM PLANES CONTRA	39.290,13						39.290,13	
38264 REINTEGROS FSE PROGRAM	52.767,28						52.767,28	
68000 DE EJERCICIOS CERRADOS	128.779,72						128.779,72	



## Cuenta General 2015

Clasificación Económica	S.I.Ingr.dir.	S.I.Ingr.rec.	R.S.Ingr.dir.	R.S.Ingr.rec.	Anul.liqui.dir.	Anul.liqui.recibo	Ochos.Pte.ID	Ochos.Pte.IR
88201 DEL F.S.E	129.190,22						129.190,22	
88252 REINTEGROS INEM PROMOCIO	13.579,45						13.579,45	
88253 REINTEGROS INEM INTEGRAC	4.598,99						4.598,99	
* 570200 C.N.S. DE EMPLEO	<b>652.193,69</b>						<b>652.193,69</b>	
38203 REINTEGROS PLAN FIP	135.000,03						135.000,03	
38206 REINTEGROS DEL FONDO SOC	20.109,94						20.109,94	
* 570300 C.N.S. DE FORMACIÓN	<b>155.109,97</b>						<b>155.109,97</b>	
** 2008 .	<b>807.303,66</b>						<b>807.303,66</b>	
39101 INTERESES DE DEMORA	1.301,72						1.301,72	
* 570100 C.N.S. DIRECCIÓN Y SERV	<b>1.301,72</b>						<b>1.301,72</b>	
38000 DE EJERCICIOS CERRADOS	6.397,63						6.397,63	
38206 REINTEGROS DEL FONDO SOC	246.797,82						246.797,82	
38250 REINT.INEM ESC TALLER,CA	1.628,39						1.628,39	
38252 REINTEGROS INEM PROMOCIO	105.845,00						105.845,00	
38253 REINTEGROS INEM INTEGRAC	180.533,60						180.533,60	
38256 REINT.INEM PLANES CONTRA	91.607,96						91.607,96	
38257 REINT.INEM INFORMAC.ORIE	13.484,21						13.484,21	
38258 REINTEGROS INEM EMPLEO P	37.017,82						37.017,82	
38260 REINTEGROS INEM PROGRAMA	415.738,08						415.738,08	
38264 REINTEGROS FSE PROGRAM	728.582,54						728.582,54	
88201 DEL F.S.E	73.974,68						73.974,68	
88252 REINTEGROS INEM PROMOCIO	4.270,83						4.270,83	
88253 REINTEGROS INEM INTEGRAC	32.284,79						32.284,79	
* 570200 C.N.S. DE EMPLEO	<b>1.938.163,35</b>						<b>1.938.163,35</b>	
38203 REINTEGROS PLAN FIP	158.566,09						158.566,09	
38206 REINTEGROS DEL FONDO SOC	65.553,15						65.553,15	
38264 REINTEGROS FSE PROGRAM	8.230,32						8.230,32	
* 570300 C.N.S. DE FORMACIÓN	<b>232.349,56</b>						<b>232.349,56</b>	
** 2009 .	<b>2.171.814,63</b>						<b>2.171.814,63</b>	
39101 INTERESES DE DEMORA	2.678,70						2.678,70	
* 570100 C.N.S. DIRECCIÓN Y SERV	<b>2.678,70</b>						<b>2.678,70</b>	



## Cuenta General 2015

Clasificación Económica	S.I.Ingr.dir.	S.I.Ingr.rec.	R.S.Ingr.dir.	R.S.Ingr.rec.	Anul.liqui.dir.	Anul.liqui.recibo	Ochos,Pte.ID	Ochos,Pte.IR
38000 DE EJERCICIOS CERRADOS	140.583,91						140.583,91	
38100 PAGOS INDEBIDOS	155,75						155,75	
38206 REINTEGROS DEL FONDO SOC	23.087,11						23.087,11	
38250 REINT.INEM.ESC.TALLER,CA	1.513,80						1.513,80	
38252 REINTEGROS INEM PROMOCIO	194.436,09						194.436,09	
38253 REINTEGROS INEM INTEGRAC	79.933,22						79.933,22	
38255 REINTEGROS INEM AGENCIAS	4.318,60						4.318,60	
38256 REINT.INEM PLANES CONTRA	132.138,66						132.138,66	
38257 REINT.INEM INFORMAC.ORIE	30.486,66						30.486,66	
38264 REINTEGROS FSE. PROGRAM	429.537,63						429.537,63	
68000 DE EJERCICIOS CERRADOS	106.720,57						106.720,57	
<b>* 570200 C.N.S. DE EMPLEO</b>	<b>1.142.912,00</b>						<b>1.142.912,00</b>	
38203 REINTEGROS PLAN FIP	99.878,48						99.878,48	
38206 REINTEGROS DEL FONDO SOC	1.446,99						1.446,99	
38254 REINTEGROS INEM PLAN FOR	13.572,58						13.572,58	
38264 REINTEGROS FSE. PROGRAM	93.927,97						93.927,97	
38267 REINTEGROS PLAN EXTR. OR	22.918,82						22.918,82	
38268 REINTEGROS FORMACION PAR	22.116,16						22.116,16	
<b>* 570300 C.N.S. DE FORMACIÓN</b>	<b>253.861,00</b>						<b>253.861,00</b>	
<b>** 2010 .</b>	<b>1.399.451,70</b>						<b>1.399.451,70</b>	
30101 INTERESES DE DEMORA	2.930,39						2.930,39	
<b>* 570100 C.N.S. DIRECCIÓN Y SERV</b>	<b>2.930,39</b>						<b>2.930,39</b>	
68000 DE EJERCICIOS CERRADOS	68.387,07						68.387,07	
38250 REINT.INEM.ESC.TALLER,CA	12.861,53						12.861,53	
38252 REINTEGROS INEM PROMOCIO	207.148,58						207.148,58	
38253 REINTEGROS INEM INTEGRAC	132.193,98						132.193,98	
38255 REINTEGROS INEM AGENCIAS	6.517,97						6.517,97	
38256 REINT.INEM PLANES CONTRA	163.971,16						163.971,16	
38258 REINTEGROS INEM EMPLEO P	39.960,81						39.960,81	
38264 REINTEGROS FSE. PROGRAM	985.811,27						985.811,27	
68000 DE EJERCICIOS CERRADOS	7.133,93						7.133,93	



## Cuenta General 2015

Clasificación Económica	S.I.Ingr.dir.	S.I.Ingr.rec.	R.S.Ingr.dir.	R.S.Ingr.rec.	Anul.liqui.dir.	Anul.liqui.recibo	Dchos.Pta.ID	Dchos.Pta.IR
88252 REINTEGROS INEM PROMOCIO	891,18						891,18	
<b>* 570200 C.N.S. DE EMPLEO</b>	<b>1.624.877,48</b>						<b>1.624.877,48</b>	
38000 DE EJERCICIOS CERRADOS	12.161,01						12.161,01	
38203 REINTEGROS PLAN FIP	39.479,90						39.479,90	
38254 REINTEGROS INEM PLAN FOR	165.321,95						165.321,95	
38254 REINTEGROS FSE PROGRAM	107.430,17						107.430,17	
38268 REINTEGROS FORMACIÓN PAR	14.424,92						14.424,92	
<b>* 570300 C.N.S. DE FORMACIÓN</b>	<b>338.817,95</b>						<b>338.817,95</b>	
<b>** 2011 .</b>	<b>1.966.625,82</b>						<b>1.966.625,82</b>	
38000 DE EJERCICIOS CERRADOS	15.237,12						15.237,12	
38103 POR ANUNCIOS A CARGO DE	154,84						154,84	
38250 REINT.INEM.ESC.TALLER.CA	106,56						106,56	
38252 REINTEGROS INEM PROMOCIO	15.119,04						15.119,04	
38256 REINT.INEM PLANES CONTRA	57.563,23						57.563,23	
38264 REINTEGROS FSE PROGRAM	40.312,92						40.312,92	
38268 REINTEGROS FORMACIÓN PAR	3.665,21						3.665,21	
39101 INTERESES DE DEMORA	5.815,21						5.815,21	
<b>* 570100 C.N.S. DIRECCIÓN Y SERV</b>	<b>137.974,13</b>						<b>137.974,13</b>	
38000 DE EJERCICIOS CERRADOS	217.631,95						217.631,95	
38250 REINT.INEM.ESC.TALLER.CA	130.728,68						130.728,68	
38252 REINTEGROS INEM PROMOCIO	667.990,18				1.587,67		666.402,51	
38253 REINTEGROS INEM INTEGRAC	104.090,96						104.090,96	
38255 REINTEGROS INEM AGENCIAS	70.996,52				10.090,05		60.906,47	
38256 REINT.INEM PLANES CONTRA	468.768,55						468.768,55	
38257 REINT.INEM INFORMAC.ORIE	17.928,32						17.928,32	
38258 REINTEGROS INEM EMPLEO P	1.702,97				1.702,97			
38254 REINTEGROS FSE PROGRAM	1.102.089,80						1.102.089,80	
40402 INEM ESCUELAS TALLER GAS	2.043.622,52				2.043.622,52			
40406 INTEGRACIÓN LABORAL DE M	200.420,00				200.420,00			
<b>* 570200 C.N.S. DE EMPLEO</b>	<b>5.025.970,45</b>				<b>2.257.423,21</b>		<b>2.768.547,24</b>	
38000 DE EJERCICIOS CERRADOS	6.975,95						6.975,95	



## Cuenta General 2015

Clasificación Económica	S.I.Ingr.dir.	S.I.Ingr.rec.	R.S.Ingr.dir.	R.S.Ingr.rec.	Anul.liqui.dir.	Anul.liqui.recibo	Ochos.Pte.ID	Ochos.Pte.IR
38208 REINTEGROS DEL FONDO SOC	12.480,82						12.480,82	
38254 REINTEGROS INEM PLAN FOR	203.011,87						203.011,87	
38284 REINTEGROS FSE PROGRAM	104.304,29						104.304,29	
38268 REINTEGROS FORMACIÓN PAR	208.353,08						208.353,08	
40421 FORMACION PARA EL EMPLEO	6.250.746,35				6.250.746,35			
* 570300 C.N.S. DE FORMACIÓN	<b>6.785.872,36</b>				<b>6.250.746,35</b>		<b>535.126,01</b>	
40404 MODERNIZACIÓN DE LOS SER	811.058,00				811.058,00			
40422 PLAN EXTRAORD. ORIENTAC.	140.000,00				140.000,00			
* 570400 C.N.S. DE INTERMEDIACIÓ	<b>951.058,00</b>				<b>951.058,00</b>			
** 2012 .	<b>12.900.874,94</b>				<b>9.459.227,56</b>		<b>3.441.647,38</b>	
38103 POR ANUNCIOS A CARGO DE	256,28				256,28			
39101 INTERESES DE DEMORA	68.214,37				5.022,41		63.191,96	
* 570100 C.N.S. DIRECCIÓN Y SERV	<b>68.470,65</b>				<b>5.278,69</b>		<b>63.191,96</b>	
38000 DE EJERCICIOS CERRADOS	19.805,07						19.805,07	
38250 REINT.INEM ESC.TALLER.CA	1.149,63						1.149,63	
38252 REINTEGROS INEM PROMOCIO	171.198,70				7.567,67		163.631,03	
38253 REINTEGROS INEM INTEGRAC	25.732,73				1.465,11		24.267,62	
38255 REINTEGROS INEM AGENCIAS	25.408,55						25.408,55	
38256 REINT.INEM PLANES CONTRA	28.722,75						28.722,75	
38257 REINT.INEM INFORMAC.ORIE	88.970,29						88.970,29	
38259 REINTEGROS INEM FOMENTO	23.583,00						23.583,00	
38264 REINTEGROS FSE PROGRAM	277.014,77				10.897,88		266.116,89	
* 570200 C.N.S. DE EMPLEO	<b>661.585,49</b>				<b>19.930,66</b>		<b>641.654,83</b>	
38208 REINTEGROS DEL FONDO SOC	32.163,29						32.163,29	
38254 REINTEGROS INEM PLAN FOR	73.787,45						73.787,45	
38264 REINTEGROS FSE PROGRAM	56.397,78				35.315,67		21.082,11	
38268 REINTEGROS FORMACIÓN PAR	319.750,42				111.243,68		208.506,74	
* 570300 C.N.S. DE FORMACIÓN	<b>482.098,94</b>				<b>146.559,35</b>		<b>335.539,59</b>	
** 2013 .	<b>1.212.155,08</b>				<b>171.768,70</b>		<b>1.040.386,38</b>	
39103 MULTAS Y SANCIONES ADMIN	650,00						650,00	
39303 INDEMNIZACION POR DAÑOS	4.687,17						4.687,17	



## Cuenta General 2015

Clasificación Económica	S.I.Ingr.dir.	S.I.Ingr.rec.	R.S.Ingr.dir.	R.S.Ingr.rec.	Anul.líquid.dir.	Anul.líquid.recibo	Ochos.Pte.ID	Ochos.Pte.IR
<b>* 570000 NO VIGENTE</b>	<b>5.337,17</b>						<b>5.337,17</b>	
38100 PAGOS INDEBIDOS	421,72						421,72	
38103 POR ANUNCIOS A CARGO DE	767,06						767,06	
39101 INTERESES DE DEMORA	549.565,12				66.626,17		482.938,95	
39103 MULTAS Y SANCIONES ADMIN	1.250,00						1.250,00	
42000 PARA GASTOS GENERALES DE	18.066.944,00						18.066.944,00	
52000 INTERESES DE CUENTAS BAN	1.867,11						1.867,11	
72000 PARA OPERACIONES DE CAPI	40.000,00						40.000,00	
<b>* 570100 C.N.S. DIRECCIÓN Y SERV</b>	<b>18.660.815,01</b>				<b>66.626,17</b>		<b>18.594.188,84</b>	
38000 DE EJERCICIOS CERRADOS	38.694,61						38.694,61	
38250 REINT.INEM ESC.TALLER,CA	142.226,43						142.226,43	
38252 REINTEGROS INEM PROMOCIO	191.440,28				7.000,00		184.440,28	
38253 REINTEGROS INEM INTEGRAC	65.077,92				5.616,31		59.461,61	
38255 REINTEGROS INEM AGENCIAS	31.273,92						31.273,92	
38256 REINT.INEM PLANES CONTRA	279.702,22				80.766,64		198.935,58	
38257 REINT.INEM INFORMAC.ORIE	30.876,75				22.032,35		8.844,40	
38259 REINTEGROS INEM FOMENTO	728,30						728,30	
38264 REINTEGROS FSE PROGRAM	516.289,83				33.600,00		482.689,83	
40428 SUBV ESPECIALES A TRABAJ	21.429,81						21.429,81	
40429 POLITICAS ACTIVAS DE EMP	517.564,00						517.564,00	
42002 ACTUACIONES COFINANCIADA	4.378.107,00						4.378.107,00	
72001 ACTUACIONES COFINANCIADA	14.538,92						14.538,92	
<b>* 570200 C.N.S. DE EMPLEO</b>	<b>6.227.949,99</b>				<b>149.015,30</b>		<b>6.078.934,69</b>	
38000 DE EJERCICIOS CERRADOS	74.843,85				39.091,31		35.752,54	
38205 REINTEGROS DEL FONDO SOC	919,42						919,42	
38254 REINTEGROS INEM PLAN FOR	275.725,84						275.725,84	
38264 REINTEGROS FSE PROGRAM	646.663,17				81.160,07		565.503,10	
38265 REINTEGROS PROGRAMA LEON	410,41						410,41	
38268 REINTEGROS FORMACION PAR	1.244.294,56				250.339,46		993.955,10	
72001 ACTUACIONES COFINANCIADA	32.000,00						32.000,00	
<b>* 570300 C.N.S. DE FORMACIÓN</b>	<b>2.274.857,25</b>				<b>370.590,84</b>		<b>1.904.266,41</b>	



## Cuenta General 2015

Clasificación Económica	S.I.Ingr.dir.	S.I.Ingr.rec.	R.S.Ingr.dir.	R.S.Ingr.rec.	Anul.liqui.dir.	Anul.liqui.recibo.	Ochos Pte.ID	Ochos Pte.IR
** 2014 .	27.168.959,42				586.232,31		26.582.727,11	
*** TOTAL INFORME	51.315.892,65				10.217.228,57		41.098.664,08	

LQP-M536

SPEF - SP. Empleo y Formación. - EJERCICIO 2015

D.5) LIQUIDACION DEL PRESUPUESTO DE INGRESO PUBLICO

D.5.3) II. DERECHOS A COBRAR DE PRESUPUESTOS CERRADOS. Mes: 1 a 12

Clasificación Económica	Recaudado Directo	Recaudado Recibo	C.Espec.D	C.Espec.R	Insolve.Direc	Insolve.Recibo	Prescrip.Directa	Prescrip.Recibo	LD Otras	I.R Otras	Pdto.31-12 ID	Pdto.31-12 IR
38000 DE E	258,71										109.971,66	
68201 DEL	60,08										69.536,42	
68252 REIN	4,02										3.269,06	
* 570000 CEN	322,81										182.777,14	
** 2004 .	322,81										182.777,14	
68000 DE E	26.398,70										43.530,49	
68201 DEL	9.789,52										1.519.532,71	
68252 REIN	2.334,18										68.132,87	
68253 REIN	595,73										15.482,30	
* 570200 C.N	39.118,13										1.646.678,37	
38203 REIN											112.351,47	
38206 REIN											99.597,03	
* 570300 C.N											211.948,50	
** 2005 .	39.118,13										1.858.626,87	
38206 REIN											6.185,37	
38253 REIN											26.588,60	
38257 REIN	2.687,40										16.124,17	
38258 REIN											182,84	
38259 REIN											5.863,58	
68201 DEL	872,23										804.740,59	
68252 REIN	186,15										11.601,55	
68253 REIN	177,07										40.835,58	
* 570200 C.N	3.922,85										912.122,28	





## Cuenta General 2015

Clasificación Económica	Recaudado Directo	Recaudado Recibo	C.Espec.D	C.Espec.R	Insolve.Directo	Insolve.Recibo	Prescrip.Directo	Prescrip.Recibo	I.D OTRAS	I.R OTRAS	Pdto.31-12 ID	Pdto.31-12 IR
38203 REIN											215.378,55	
38208 REIN	3.016,82										6.442,38	
88201 DEL											43.412,58	
<b>* 570300 C.N</b>	<b>3.016,82</b>										<b>265.233,51</b>	
<b>** 2006 .</b>	<b>6.939,67</b>										<b>1.177.355,79</b>	
38000 DE E											2.987,38	
38206 REIN	50,87										25.048,90	
38253 REIN											26.272,88	
38264 REIN											4.259,52	
88201 DEL	7.718,04										219.167,65	
88252 REIN											3.356,71	
88253 REIN											1.692,50	
<b>* 570200 C.N</b>	<b>7.768,91</b>										<b>282.785,54</b>	
38000 DE E	10.052,71											
38203 REIN											36.072,41	
38206 REIN	32.135,79										54.751,63	
<b>* 570300 C.N</b>	<b>42.188,50</b>										<b>90.824,04</b>	
<b>** 2007 .</b>	<b>49.957,41</b>										<b>373.609,58</b>	
38000 DE E											1.948,68	
38208 REIN	3.348,32				6.073,10						165.667,05	
38252 REIN	2,26										20.234,66	
38253 REIN	737,53										85.976,30	
38256 REIN	19.135,18										20.154,95	
38264 REIN	91,66										52.675,62	
88000 DE E	17.429,40										111.350,32	
88201 DEL	1.994,12										127.196,10	
88252 REIN					3.418,54						10.160,91	
88253 REIN											4.598,99	
<b>* 570200 C.N</b>	<b>42.738,47</b>				<b>9.491,64</b>						<b>599.963,58</b>	
38203 REIN	1,29										134.998,74	
38206 REIN											20.109,94	



## Cuenta General 2015

Clasificación Económica	Recaudado Directo	Recaudado Recibo	C.Espec.D	C.Espec.R	Insolve.Directo	Insolve.Recibo	Prescrip.Directo	Prescrip.Recibo	I.D Otras	I.R Otras	Pdta.31-12 ID	Pdta.31-12 IR
* 570300 C.N	1,29										155.108,68	
** 2008 .	42.739,76				9.491,64						755.072,26	
30101 INTE											1.301,72	
* 570100 C.N											1.301,72	
38000 DE E											6.397,63	
38206 REIN	1.628,37										245.169,45	
38250 REIN											1.628,39	
38252 REIN	1.082,59										104.762,41	
38253 REIN	1.519,53										179.014,07	
38256 REIN	25.497,91										66.110,05	
38257 REIN	9.636,74										3.847,47	
38258 REIN											37.017,82	
38260 REIN											415.738,08	
38264 REIN	3.544,83										725.037,71	
68201 DEL	16,68										73.958,00	
68252 REIN	359,22										3.911,61	
68253 REIN											32.284,79	
* 570200 C.N	43.285,87										1.894.877,48	
38203 REIN	33.378,16										125.187,93	
38205 REIN											65.553,15	
38264 REIN	8.230,32											
* 570300 C.N	41.608,48										190.741,08	
** 2009 .	84.894,35										2.086.920,28	
30101 INTE	224,39										2.454,31	
* 570100 C.N	224,39										2.454,31	
38000 DE E	42.554,29										98.029,62	
38100 PAGO											155,75	
38206 REIN	3.065,38										20.021,73	
38250 REIN	1.513,80											
38252 REIN	5.142,78										189.293,31	
38253 REIN	605,37										79.327,85	



### Cuenta General 2015



Clasificación Económica	Recaudado Directo	Recaudado Recibo	C.Espec.D	C.Espec.R	Insolve.Direc	Insolve.Recibo	Prescrip.Directo	Prescrip.Recibo	I.D Otras	I.R Otras	Pote.31-12 ID	Pote.31-12 IR
38255 REIN	4.318,60											
38256 REIN	83.494,50										48.644,16	
38257 REIN	30.486,66											
38264 REIN	13.169,57										416.368,06	
88000 DE E	106.720,57											
* 570200 C.N	<b>291.071,52</b>										<b>851.840,48</b>	
38203 REIN	30.289,03										69.589,45	
38206 REIN											1.446,99	
38254 REIN											13.572,58	
38254 REIN	28.294,23										65.633,74	
38267 REIN											22.918,82	
38268 REIN	22.116,16											
* 570300 C.N	<b>80.699,42</b>										<b>173.161,58</b>	
** 2010 .	<b>371.995,33</b>										<b>1.027.456,37</b>	
39101 INTE	674,80										2.255,59	
* 570100 C.N	<b>674,80</b>										<b>2.255,59</b>	
38000 DE E	1.353,29				6.373,52						60.660,26	
38250 REIN	10.856,63										2.004,90	
38252 REIN	2.658,94										204.489,64	
38253 REIN	2.068,52										130.125,46	
38255 REIN											6.517,97	
38256 REIN											163.971,16	
38258 REIN											39.960,81	
38264 REIN	26.773,55										959.037,72	
88000 DE E											7.133,93	
88252 REIN											891,18	
* 570200 C.N	<b>43.710,93</b>				<b>6.373,52</b>						<b>1.574.793,03</b>	
38000 DE E											12.161,01	
38203 REIN	11.735,32										27.744,58	
38254 REIN											165.321,95	
38264 REIN	16.998,18										90.431,99	



## Cuenta General 2015

Clasificación Económica	Recaudado Directo	Recaudado Recibo	C.Espec.D	C.Espec.R	Insolve.Direc	Insolve.Recibo	Prescrip.Directo	Prescrip.Recibo	I.D OTRAS	I.R OTRAS	Pdte.31-12 ID	Pdte.31-12 IR
38268 REIN	5.097,64										9.327,28	
* 570300 C.N	<b>33.831,14</b>										<b>304.986,81</b>	
** 2011 .	<b>78.216,87</b>				<b>6.373,52</b>						<b>1.882.035,43</b>	
38000 DE E	176,64										15.060,48	
38163 POR											154,84	
38250 REIN											106,56	
38252 REIN											15.119,04	
38256 REIN											57.563,23	
38264 REIN	12.803,15										27.509,77	
38268 REIN	3.665,21											
39101 INTE	94,53										5.720,68	
* 570100 C.N	<b>16.739,53</b>										<b>121.234,60</b>	
38000 DE E	34.107,14										183.524,81	
38250 REIN	29.303,09										101.425,59	
38252 REIN	9.183,32										657.219,19	
38253 REIN	7.875,62										96.215,34	
38255 REIN	6.153,75										54.752,72	
38256 REIN	133.603,50										335.165,05	
38257 REIN	96,68										17.831,64	
38258 REIN												
38264 REIN	65.588,52										1.036.501,28	
40402 INEM												
40405 INTE												
* 570200 C.N	<b>285.911,62</b>										<b>2.482.635,62</b>	
38000 DE E											6.975,95	
38208 REIN											12.480,82	
38254 REIN											203.011,87	
38264 REIN	27.273,77										77.030,52	
38268 REIN	64.004,95										144.348,13	
40421 FORM												
* 570300 C.N	<b>91.278,72</b>										<b>443.847,29</b>	



## Cuenta General 2015

Clasificación Económica	Recaudado Directo	Recaudado Recibo	C.Espec.D	C.Espec.R	Insolve.Direc	Insolve.Recibo	Prescrip.Directo	Prescrip.Recibo	I.D. Otras	I.R. Otras	Pdte.31-12 ID	Pdte.31-12 IR
40404 MODE												
40422 PLAN												
* 570400 C.N												
** 2012 .	<b>393.929,87</b>										<b>3.047.717,51</b>	
38103 POR												
39101 INTE	4.588,21										58.603,75	
* 570100 C.N	<b>4.588,21</b>										<b>58.603,75</b>	
38000 DE E	1.466,99										18.338,08	
38250 REIN											1.149,63	
38252 REIN	10.663,47										152.967,56	
38253 REIN	2.209,00										22.058,62	
38255 REIN											25.408,55	
38256 REIN											28.722,75	
38257 REIN	66.058,83										22.911,46	
38259 REIN											23.583,00	
38264 REIN	53.153,74										212.963,15	
* 570200 C.N	<b>133.552,03</b>										<b>508.102,80</b>	
38206 REIN											32.163,29	
38254 REIN	12.011,74										61.775,71	
38264 REIN	5.479,68										15.602,43	
38266 REIN	19.870,59										188.636,15	
* 570300 C.N	<b>37.362,01</b>										<b>298.177,58</b>	
** 2013 .	<b>175.502,25</b>										<b>864.884,13</b>	
39103 MULT	650,00											
39906 INDE	4.687,17											
* 570000 NO	<b>5.337,17</b>											
38100 PAGO	421,72											
38163 POR	767,06											
39101 INTE	97.076,94										385.862,01	
39103 MULT											1.250,00	
42000 PARA	14.453.552,00										3.613.392,00	



## Cuenta General 2015

Clasificación Económica	Recaudado Directo	Recaudado Recibo	C.Espec.D	C.Espec.R	Insolva.Dircc	Insolva.Recibo	Prescrip.Directo	Prescrip.Recibo	I.D. Otras	I.R. Otras	Pdte.31-12 ID	Pdte.31-12 IR
52000 INTE	1.867,11											
72000 PARA	40.000,00											
* 570100 C.N	14.593.684,83										4.000.504,01	
38000 DE E	17.297,31										21.397,30	
38250 REIN	55.963,69										86.262,74	
38252 REIN	13.505,30										170.934,98	
38253 REIN	19.839,00										39.622,61	
38255 REIN	21.506,72										9.767,20	
38256 REIN	138.740,90										60.194,68	
38257 REIN	4.920,57										3.923,83	
38259 REIN											728,30	
38264 REIN	87.814,91										394.874,92	
40423 SUBV	21.429,81											
40423 POLI											517.564,00	
42002 ACTU	4.378.107,00											
72001 ACTU	6.538,92										8.000,00	
* 570200 C.N	4.765.664,13										1.313.270,56	
38000 DE E	27.783,79										7.968,75	
38206 REIN											919,42	
38254 REIN	16.113,33										259.612,51	
38264 REIN	80.247,13										485.255,97	
38265 REIN	410,41											
38266 REIN	324.933,21										669.021,89	
72001 ACTU	20.000,00										12.000,00	
* 570300 C.N	469.487,87										1.434.778,54	
** 2014 .	19.834.174,00										6.748.553,11	
*** TOTAL INFORME	21.077.790,45				15.865,16						20.005.008,47	



LQP-M537

SPEF - SP. Empleo y Formación. - EJERCICIO 2014

D.5) LIQUIDACION DEL PRESUPUESTO DE INGRESO PUBLICO

DERECHOS PRESUPUESTARIOS PENDIENTES DE COBRO. Mes: 1 a 12

Concepto Explicación	Pte. Notificar	Suspendidos	A/F Solicitado	A/F Concedido racci	Periodo.vol.	Periodo.ej	Total
2015.38000 DE EJERCICIOS CERRADOS					9.267,65	7.720,83	16.988,48
<b>* 2015.380 DE EJERCICIOS CERRADOS</b>					<b>9.267,65</b>	<b>7.720,83</b>	<b>16.988,48</b>
2015.38103 POR ANUNCIOS A CARGO DE PARTICULARES	854,82				895,41		895,41
<b>* 2015.381 DEL PRESUPUESTO CORRIENTE</b>	<b>854,82</b>				<b>895,41</b>		<b>895,41</b>
2015.38203 REINTEGROS PLAN FIP						8.669,73	8.669,73
2015.38206 REINTEGROS DEL FONDO SOCIAL EUROPEO					19.000,00	8.775,00	27.775,00
2015.38250 REINT.INEM ESC.TALLER CASAS DE						10.651,74	10.651,74
2015.38252 REINTEGROS INEM PROMOCION EMPLEO AUTONOMO					14.768,80	14.192,20	28.961,00
2015.38253 REINTEGROS INEM INTEGRACION LA	5.860,50				24.907,08	42.977,04	67.884,12
2015.38254 REINTEGROS INEM PLAN FORMACION CONTINUA					42.075,00		42.075,00
2015.38255 REINTEGROS INEM AGENCIAS DESARROLLO LOCAL					12.022,03	7.335,53	19.357,56
2015.38256 REINT.INEM PLANES CONTRATAC.TR						3.837,43	3.837,43
2015.38257 REINT.INEM INFORMAC.ORIENT BUS					5.193,53	1.298,38	6.491,91
2015.38258 REINTEGROS INEM EMPLEO PUBLICO INSTITUCIONAL						307,40	307,40
2015.38264 REINTEGROS FSE PROGRAMA OP. 2007-2013	86.417,80	5.954,74			347.894,81	394.291,97	742.186,78
2015.38268 REINTEGROS FORMACION PARA EL EMPLEO	36.845,15	65.157,00			241.232,27	281.662,31	522.894,58
2015.38270 REINTEGROS POLITICAS ACTIVAS DE EMPLEO-SEPE	7.000,00				8.176,26	4.686,91	12.863,17
2015.38299 DE OTRAS SUBVENCIONES COFINANCIADAS					4.256,80		4.256,80
<b>* 2015.382 DE SUBVENCIONES COFINANCIADAS</b>	<b>136.123,45</b>	<b>71.111,74</b>			<b>719.526,58</b>	<b>778.685,64</b>	<b>1.498.212,22</b>
2015.39101 INTERESES DE DEMORA	15.477,16	11.533,85			86.484,61	63.872,42	150.357,03
2015.39103 MULTAS Y SANCIONES ADMINISTRAT	626,00	1.250,00			1.876,00		1.876,00
<b>* 2015.391 RECARGOS, MULTAS Y COSTAS</b>	<b>16.103,16</b>	<b>12.783,85</b>			<b>88.360,61</b>	<b>63.872,42</b>	<b>152.233,03</b>
2015.40429 POLITICAS ACTIVAS DE EMPLEO	474.604,50				474.604,50		474.604,50
<b>* 2015.404 SUBVENC.FINALISTAS ACTUAC.ÁREA</b>	<b>474.604,50</b>				<b>474.604,50</b>		<b>474.604,50</b>
2015.42000 PARA GASTOS GENERALES DE FUNCIONAMIENTO	16.088.813,29				16.088.813,29		16.088.813,29
2015.42002 ACTUACIONES COFINANCIADAS POR EL F.S.E.	10.745.429,00				10.745.429,00		10.745.429,00
2015.42013 ACTUACIONES COFINANCIADAS FSE-POEJ	14.558.618,00				14.558.618,00		14.558.618,00
<b>* 2015.420 DE LA CONSEJERÍA A LA QUE ESTÁ ADSCRITO</b>	<b>41.392.860,29</b>				<b>41.392.860,29</b>		<b>41.392.860,29</b>

## Cuenta General 2015

Concepto Explicación	Pta. Notificar	Suspendidos	A/F Solicitado	A/F Concedido racci	Periodo.vol.	Periodo.ej	Total
2015.52000 INTERESES DE CUENTAS BANCARIAS	20,21				20,21		20,21
* 2015.520 INTERESES DE CUENTAS BANCARIAS	20,21				20,21		20,21
2015.72000 PARA OPERACIONES DE CAPITAL	669.547,00				669.547,00		669.547,00
* 2015.720 DE LA CONSEJERÍA A LA QUE ESTÁ ADSCRITO	669.547,00				669.547,00		669.547,00
** TOTAL	42.690.113,43	83.895,59			43.355.082,25	850.278,89	44.205.361,14

LQP-M538

SPEF - SP. Empleo y Formación. - EJERCICIO 2015

D.5) LIQUIDACION DEL PRESUPUESTO DE INGRESO PUBLICO

DERECHOS PRESUPUESTARIOS PENDIENTES DE COBRO. RESULTAS. Mes: 1 a 12

Concepto Explicación	Pta. Notificar	Suspendidos	A/F Solicitado	A/F Concedido racci	Periodo.vol.	Periodo.ej	Total
2004.38000 DE EJERCICIOS CERRADOS					45.512,28	64.459,38	109.971,66
2004.68201 DEL F.S.E					30.124,35	39.412,07	69.536,42
2004.68252 REINTEGROS INEM PROMOCION EMPLEO AUTONOMO						3.269,06	3.269,06
2005.38203 REINTEGROS PLAN FIP					85.996,60	26.354,87	112.351,47
2005.38206 REINTEGROS DEL FONDO SOCIAL EUROPEO					90.200,08	9.396,95	99.597,03
2005.68000 DE EJERCICIOS CERRADOS						43.530,49	43.530,49
2005.68201 DEL F.S.E					699.471,09	820.061,62	1.519.532,71
2005.68252 REINTEGROS INEM PROMOCION EMPLEO AUTONOMO						68.132,87	68.132,87
2005.68253 REINTEGROS INEM INTEGRACION LA					14.878,50	603,80	15.482,30
2006.38203 REINTEGROS PLAN FIP						215.378,55	215.378,55
2006.38206 REINTEGROS DEL FONDO SOCIAL EUROPEO					6.185,37	6.442,38	12.627,75
2006.38253 REINTEGROS INEM INTEGRACION LA					8.087,96	18.500,64	26.588,60
2006.38257 REINT.INEM INFORMAC.ORIENT.BUS						16.124,17	16.124,17
2006.38258 REINTEGROS INEM EMPLEO PUBLICO INSTITUCIONAL						182,84	182,84
2006.38259 REINTEGROS INEM FOMENTO DESARROLLO LOCAL						5.863,58	5.863,58
2006.68201 DEL F.S.E	5.827,78				245.310,65	602.842,52	848.153,17
2006.68252 REINTEGROS INEM PROMOCION EMPLEO AUTONOMO						11.601,55	11.601,55
2006.68253 REINTEGROS INEM INTEGRACION LA					11.877,54	28.958,04	40.835,58
2007.38000 DE EJERCICIOS CERRADOS						2.987,38	2.987,38
2007.38203 REINTEGROS PLAN FIP						36.072,41	36.072,41
2007.38206 REINTEGROS DEL FONDO SOCIAL EUROPEO					6.583,16	73.217,37	79.800,53





## Cuenta General 2015

Concepto Explicación	Pla. Notificar	Suspendidos	A/F Solicitado	A/F Concedido reali	Periodo.vol	Periodo.ej	Total
2007.38253 REINTEGROS INEM INTEGRACION LA					2.138,08	24.134,80	26.272,88
2007.38264 REINTEGROS FSE PROGRAMAS OPERATIVOS 2007-2013					4.259,52		4.259,52
2007.68201 DEL F.S.E.					42.153,05	177.014,60	219.167,65
2007.68252 REINTEGROS INEM PROMOCION EMPLEO AUTONOMO						3.356,71	3.356,71
2007.68253 REINTEGROS INEM INTEGRACION LA						1.692,50	1.692,50
2008.38000 DE EJERCICIOS CERRADOS						1.948,68	1.948,68
2008.38203 REINTEGROS PLAN FIP		32.768,70			87.501,59	47.497,15	134.998,74
2008.38206 REINTEGROS DEL FONDO SOCIAL EUROPEO					38.958,90	146.818,09	185.776,99
2008.38252 REINTEGROS INEM PROMOCION EMPLEO AUTONOMO						20.234,66	20.234,66
2008.38253 REINTEGROS INEM INTEGRACION LA					33.511,25	52.465,05	85.976,30
2008.38256 REINT.INEM PLANES CONTRATACTR						20.154,95	20.154,95
2008.38264 REINTEGROS FSE PROGRAMAS OP. 2007-2013					19.030,15	33.645,47	52.675,62
2008.68000 DE EJERCICIOS CERRADOS						111.350,32	111.350,32
2008.68201 DEL F.S.E.					17.522,22	109.673,88	127.196,10
2008.68252 REINTEGROS INEM PROMOCION EMPLEO AUTONOMO						10.160,91	10.160,91
2008.68253 REINTEGROS INEM INTEGRACION LA						4.598,99	4.598,99
2009.38000 DE EJERCICIOS CERRADOS					6.054,58	343,05	6.397,63
2009.38203 REINTEGROS PLAN FIP	61.425,51				66.651,82	58.536,11	125.187,93
2009.38206 REINTEGROS DEL FONDO SOCIAL EUROPEO					149.403,41	161.319,19	310.722,60
2009.38250 REINT.INEM ESC.TALLER,CASAS DE						1.628,39	1.628,39
2009.38252 REINTEGROS INEM PROMOCION EMPLEO AUTONOMO						104.762,41	104.762,41
2009.38253 REINTEGROS INEM INTEGRACION LA					63.705,15	115.308,92	179.014,07
2009.38256 REINT.INEM PLANES CONTRATACTR					5.225,20	60.884,85	66.110,05
2009.38257 REINT.INEM INFORMAC. ORIENT.BUS						3.847,47	3.847,47
2009.38258 REINTEGROS INEM EMPLEO PUBLICO INSTITUCIONAL						37.017,82	37.017,82
2009.38260 REINTEGROS INEM PROGRAMAS EXPE					213.487,12	202.250,96	415.738,08
2009.38264 REINTEGROS FSE PROGRAMAS OP. 2007-2013					94.987,60	630.050,11	725.037,71
2009.39101 INTERESES DE DEMORA						1.301,72	1.301,72
2009.68201 DEL F.S.E.					16.782,00	57.176,00	73.958,00
2009.68252 REINTEGROS INEM PROMOCION EMPLEO AUTONOMO						3.911,61	3.911,61
2009.68253 REINTEGROS INEM INTEGRACION LA					2.176,68	30.108,11	32.284,79



## Cuenta General 2015

Concepto Explicación	Pte. Notificar	Suspendidos	A/F Solicitado	A/F Concedido raccl.	Periodo.vol.	Periodo.ej	Total
2010.38000 DE EJERCICIOS CERRADOS					18.974,97	79.054,65	98.029,62
2010.38100 PAGOS INDEBIDOS						155,75	155,75
2010.38203 REINTEGROS PLAN FIR						69.589,45	69.589,45
2010.38206 REINTEGROS DEL FONDO SOCIAL EUROPEO						21.468,72	21.468,72
2010.38252 REINTEGROS INEM PROMOCION EMPLEO AUTONOMO						189.293,31	189.293,31
2010.38253 REINTEGROS INEM INTEGRACION LA					13.132,55	66.195,30	79.327,85
2010.38254 REINTEGROS INEM PLAN FORMACION CONTINUA						13.572,58	13.572,58
2010.38255 REINT.INEM PLANES CONTRATA.C.TR						48.644,16	48.644,16
2010.38294 REINTEGROS FSE. PROGRAMA OP. 2007-2013					8.355,79	473.646,01	482.001,80
2010.38267 REINTEGROS PLAN EXTR. ORIENT.F						22.918,82	22.918,82
2010.39101 INTERESES DE DEMORA	2.454,31				2.454,31		2.454,31
2011.38000 DE EJERCICIOS CERRADOS					3.405,45	69.415,82	72.821,27
2011.38203 REINTEGROS PLAN FIR						27.744,58	27.744,58
2011.38250 REINT.INEM ESC.TALLER,CASAS DE						2.004,90	2.004,90
2011.38252 REINTEGROS INEM PROMOCION EMPLEO AUTONOMO						204.489,64	204.489,64
2011.38253 REINTEGROS INEM INTEGRACION LA					8.973,34	121.152,12	130.125,46
2011.38254 REINTEGROS INEM PLAN FORMACION CONTINUA						165.321,95	165.321,95
2011.38255 REINTEGROS INEM AGENCIAS DESARROLLO LOCAL						6.517,97	6.517,97
2011.38256 REINT.INEM PLANES CONTRATA.C.TR						163.971,16	163.971,16
2011.38258 REINTEGROS INEM EMPLEO PUBLICO INSTITUCIONAL						39.960,81	39.960,81
2011.38284 REINTEGROS FSE. PROGRAMA OP. 2007-2013					40.472,46	1.008.997,25	1.049.469,71
2011.38263 REINTEGROS FORMACION PARA EL EMPLEO						9.327,28	9.327,28
2011.39101 INTERESES DE DEMORA						2.255,59	2.255,59
2011.68000 DE EJERCICIOS CERRADOS						7.133,93	7.133,93
2011.68252 REINTEGROS INEM PROMOCION EMPLEO AUTONOMO					440,12	451,06	891,18
2012.38000 DE EJERCICIOS CERRADOS	3.566,51				3.566,51	201.994,73	205.561,24
2012.38103 POR ANUNCIOS A CARGO DE PARTICULARES						154,84	154,84
2012.38206 REINTEGROS DEL FONDO SOCIAL EUROPEO						12.480,82	12.480,82
2012.38250 REINT.INEM ESC.TALLER,CASAS DE						101.532,15	101.532,15
2012.38252 REINTEGROS INEM PROMOCION EMPLEO AUTONOMO						672.338,23	672.338,23
2012.38253 REINTEGROS INEM INTEGRACION LA	564,52				2.885,71	93.329,63	96.215,34



## Cuenta General 2015

Concepto Explicación	Pte. Notificar	Suspendidos	A/F Solicitado	A/F Concedido rapci	Periodo vol.	Periodo.ej	Total
2012.38254 REINTEGROS INEM PLAN FORMACION CONTINUA						203.011,87	203.011,87
2012.38255 REINTEGROS INEM AGENCIAS DESARROLLO LOCAL						54.752,72	54.752,72
2012.38256 REINT.INEM PLANES CONTRATA.C.TR						392.728,28	392.728,28
2012.38257 REINT.INEM INFORMAC.ORIENT.BUS						17.831,64	17.831,64
2012.38264 REINTEGROS FSE. PROGRAMA OP. 2007-2013					253,75	1.140.787,82	1.141.041,57
2012.38268 REINTEGROS FORMACION PARA EL EMPLEO						144.348,13	144.348,13
2012.39101 INTERESES DE DEMORA	32,07				32,07	5.688,61	5.720,68
2013.38000 DE EJERCICIOS CERRADOS						18.338,08	18.338,08
2013.38206 REINTEGROS DEL FONDO SOCIAL EUROPEO						32.163,29	32.163,29
2013.38250 REINT.INEM.ESC.TALLER.CASAS DE						1.149,63	1.149,63
2013.38252 REINTEGROS INEM PROMOCION EMPLEO AUTONOMO					10.353,26	142.614,30	152.967,56
2013.38253 REINTEGROS INEM INTEGRACION LA						22.058,62	22.058,62
2013.38254 REINTEGROS INEM PLAN FORMACION CONTINUA						61.775,71	61.775,71
2013.38255 REINTEGROS INEM AGENCIAS DESARROLLO LOCAL						25.408,55	25.408,55
2013.38256 REINT.INEM PLANES CONTRATA.C.TR						28.722,75	28.722,75
2013.38257 REINT.INEM INFORMAC.ORIENT.BUS						22.911,46	22.911,46
2013.38259 REINTEGROS INEM FOMENTO DESARROLLO LOCAL		23.583,00			23.583,00		23.583,00
2013.38264 REINTEGROS FSE. PROGRAMA OP. 2007-2013					1.819,87	226.745,71	228.565,58
2013.38268 REINTEGROS FORMACION PARA EL EMPLEO		4.128,97			4.128,97	184.507,18	188.636,15
2013.39101 INTERESES DE DEMORA		1.738,55			2.056,96	56.546,79	58.603,75
2014.38000 DE EJERCICIOS CERRADOS					6.000,00	23.366,05	29.366,05
2014.38206 REINTEGROS DEL FONDO SOCIAL EUROPEO						919,42	919,42
2014.38250 REINT.INEM.ESC.TALLER.CASAS DE						86.262,74	86.262,74
2014.38252 REINTEGROS INEM PROMOCION EMPLEO AUTONOMO					20.261,68	150.673,30	170.934,98
2014.38253 REINTEGROS INEM INTEGRACION LA					3.174,44	36.448,17	39.622,61
2014.38254 REINTEGROS INEM PLAN FORMACION CONTINUA		166.985,21			166.985,21	92.627,30	259.612,51
2014.38255 REINTEGROS INEM AGENCIAS DESARROLLO LOCAL						9.767,20	9.767,20
2014.38256 REINT.INEM PLANES CONTRATA.C.TR						60.194,68	60.194,68
2014.38257 REINT.INEM INFORMAC.ORIENT.BUS						3.923,83	3.923,83
2014.38259 REINTEGROS INEM FOMENTO DESARROLLO LOCAL						728,30	728,30
2014.38264 REINTEGROS FSE. PROGRAMA OP. 2007-2013		197.642,03			266.000,82	614.130,07	880.130,89



## Cuenta General 2015

Concepto Explicación	Pte. Notificar	Suspendidos	A/F Solicitado	A/F Concedido rabci	Periodo.vol.	Periodo.ej	Total
2014.38258 REINTEGROS FORMACIÓN PARA EL EMPLEO		170.368,15			191.980,03	477.041,86	669.021,89
2014.39101 INTERESES DE DEMORA		147.368,32			170.531,34	215.330,67	385.862,01
2014.39103 MULTAS Y SANCIONES ADMINISTRAT						1.250,00	1.250,00
2014.40420 POLÍTICAS ACTIVAS DE EMPLEO	517.564,00				517.564,00		517.564,00
2014.42000 PARA GASTOS GENERALES DE FUNCIONAMIENTO	3.613.392,00				3.613.392,00		3.613.392,00
2014.72001 ACTUACIONES COFINANCIADAS POR EL F.S.E.	20.000,00				20.000,00		20.000,00
<b>* TOTAL</b>	<b>4.224.826,70</b>	<b>744.582,93</b>			<b>7.228.554,51</b>	<b>12.776.453,96</b>	<b>20.005.008,47</b>



## D 6) GASTOS CON FINANCIACIÓN AFECTADA

### GASTOS CON FINANCIACIÓN AFECTADA EJERCICIO 2015 SEF

PROYECTOS	FUENTE DE FINANCIACIÓN	PARTIDA INGRESOS	CRÉDITO DEFINITIVO	ELEGIBLE	DISPUERTO	OBLIGADO
<b>Programa 321A - Capítulo IV</b>	<b>FF</b>	<b>PI</b>	<b>Cré. Definitivo</b>	<b>GE</b>	<b>Dispuesto</b>	<b>Obligado</b>
42999 PLAN EMPLEO LORCA	25 0201 0800.00	570100 I/42002	600.000,00	600.000,00	600.000,00	600.000,00
<b>Programa 322A - Capítulo IV</b>	<b>FF</b>	<b>PI</b>	<b>Cré. Definitivo</b>	<b>GE</b>	<b>Dispuesto</b>	<b>Obligado</b>
32485 BECAS ALUMNOS ESCUELAS-TALLER Y C.OFICIOS	14 1003 1437.00	570200 I/40429	290.000,00	290.000,00	117.234,00	113.283,00
32486 SUBV. ENTIDADES PROMOTORAS ET/CO/TE (ENTIDADES SIN ANIMO DE LUCRO)	14 1003 1437.00	570200 I/40429	400.000,00	400.000,00	392.427,20	235.456,32
32493 AGENTES DE DESARROLLO LOCAL	14 1003 1437.00	570200 I/40429	1.200.000,00	1.200.000,00	1.160.511,55	1.160.511,55
32495 PLANES DE CONTRATACION TEMPORAL DE TRABAJADORES DESEMPLEADOS	25 0201 0961.02	570200 I/42002	3.400.000,00	3.400.000,00	3.400.000,00	3.400.000,00
32498 PROGRAMA DE AUTOEMPLEO PARA DESEMPLEADOS	25 0201 0831.01	570200 I/42002	3.400.000,00	3.400.000,00	2.752.100,00	2.752.100,00
32500 CONTRATACION DESEMPLEADOS	25 0201 0831.01	570200 I/40429	900.000,00	900.000,00	233.250,00	233.250,00
32503 FOM EMPL INDEF TRABAJADORES MINUSVALIDOS	14 1003 1437.00	570200 I/40429	800.510,00	800.510,00	799.908,53	799.908,53
32551 CENTROS ESPECIALES DE EMPLEO GAST.SALARIALES	14 1003 1437.00	570200 I/40429	3.435.805,69	3.435.805,69	3.434.286,94	3.432.005,66
32560 INSERC LABORAL PERSONAS DISCAPACITADAS	25 0101 0271.57	570200 I/40202	472.074,00	472.074,00	472.074,00	472.074,00
32561 SUB CUOTAS SEG SOC CAPITALIZAC PRESTACIONES	14 1003 1437.00	570200 I/40429	150.000,00	150.000,00	111.267,29	111.267,29
32568 SUBV. ENTIDADES PROMOTORAS ET/CO/TE	14 1003 1437.00	570200 I/40429	5.089.279,50	5.089.279,50	5.080.950,54	0,00
33636 EMPLEO AUTÓNOMOS (MTAS)	14 1003 1437.00	570200 I/40429	3.829.599,52	3.829.599,52	3.827.200,00	3.827.200,00
36142 UNIDADES APOYO CENTROS ESPEC. EMPLEO	14 1003 1437.00	570200 I/40429	220.000,00	220.000,00	211.226,64	211.226,64
36143 GABINETES ORIENT E INSERCIÓN LAB PERS DISC	25 0201 0812.01	570200 I/42002	211.959,00	211.959,00	211.959,00	211.959,00



GASTOS CON FINANCIACIÓN AFECTADA EJERCICIO 2015 SEF

41764 AYD.TRAB.AFECT. ERES 76/00 Y 25/01 RD196	14 1003 1437.00	570200 I/40429	17.000,00	17.000,00	13.240,10	13.240,10
42582 A EMPRESAS PRIV.BONO DE EMPLEO JOVEN	25 0101 0266.57	570200 I/42002	4.800,00	0,00	4.800,00	4.800,00
42583 A EMPR.PRIV.FOM.CONTRAT.INDEF.P.EMP.J	25 0101 0163.57	570200 I/42002	26.000,00	0,00	24.000,00	24.000,00
42584 AYUDAS AL ESTABLEC.DE JOVENES AUTONOMOS	25 0221 0823.05	570200 I/42013	617.870,00	617.870,00	159.500,00	159.500,00
42996 A EMPR PRIVADAS. CONTRATOS EN PRÁCTIC	25 0201 0815.01	570200 I/42002	550.000,00	550.000,00	201.000,00	201.000,00
43650 AYUD. CONTRATAC. (ESTRATEG. EMPLEO)	25 0201 0851.01	570200 I/42002	1.550.000,00	1.550.000,00	435.000,00	435.000,00
43651 A ENTID.S.ANIMO LUCRO.EMPLEO (G.JUVENIL)	25 0221 0824.05	570200 I/42013	479.427,00	479.427,00	344.639,62	0,00
43653 PROG.MIXTO EMPLEO-FORM. (GARANT JUVENIL)	25 0221 0824.05	570200 I/42013	3.090.350,00	3.090.350,00	3.051.895,67	762.973,93
43654 Pract. Prof. No Laborales (Garant.Juvenil)	25 0221 0822.05	570200 I/42013	280.850,00	280.850,00	13.200,00	13.200,00
43655 A EMPR. PRIV. CONTRAT. JOV. GARANT.SOCIAL	25 0221 0824.05	570200 I/42013	517.870,00	517.870,00	170.400,00	170.400,00
43656 EMPLEO PÚBLICO LOCAL (GARANTIA JUVENIL)	25 0221 0824.05	570200 I/42013	2.800.000,00	2.800.000,00	2.424.183,61	2.424.183,61
<b>Programa 322A - Capítulo VII</b>	<b>FF</b>	<b>PI</b>				
36133 ADAPTACION PTOS.TRABAJO CONTR DISCPAC	14 1003 1437.00	570200 I/40429	5.000,00	5.000,00	0,00	0,00
<b>Programa 324A - Capítulo II</b>	<b>FF</b>	<b>PI</b>				
34736 PLANES FORMACIÓN PARA EMPLEO.GTOS CORRIENTE	14 1003 1361.00	570300 I/40421	444.019,71	435.019,71	270.532,91	177.493,11
40017 PROYECTO MOVILIDAD TRANSNACIONAL CFC	14 1072 1187.00	570300 I/40418	0,00	0,00	0,00	0,00
40018 CURSOS CNFO FORMACION PARA EL EMPLEO	14 1003 1361.00	570300 I/40421	638.324,01	358.308,01	306.744,89	301.673,89
42784 PLAN MOVILIDAD CNFPO GASTOS CORRIENTES	14 1072 1187.00	570300 I/40418	7.889,20	7.889,20	7.889,20	7.889,20
43672 GASTOS CORRIENTES PROGRAMA ERASMUS	33 1151 1454.00	570300 I/40638	6.391,50	3.500,00	3.872,70	3.872,70
<b>Programa 324A - Capítulo IV</b>	<b>FF</b>	<b>PI</b>				
32481 BECAS Y AYUDAS PARA ESTUDIOS	14 1003 1361.00	570300 I/40421	950.000,00	950.000,00	948.922,63	948.922,63
40001 CONSEJ.AGRICULTURA Y AGUA. FORMAC. EMPLEO	14 1003 1361.00	570300 I/40421	93.750,00	93.750,00	93.750,00	93.750,00

GASTOS CON FINANCIACIÓN AFECTADA EJERCICIO 2015 SEF

40007 SUBV. FORMACION PARA EL EMPLEO (CC.LL.)	14 1003 1361.00	570300 I/40421	5.532.016,00	5.532.016,00	5.431.685,92	2.219.438,92
40008 SUBV. FORMACION PARA EL EMPLEO (E.PRIV.)	14 1003 1361.00	570300 I/40421	16.132.246,49	16.132.246,49	16.006.023,71	5.004.674,68
40009 SUBV. FORMACION PARA EL EMPLEO (ISFL)	14 1003 1361.00	570300 I/40421	10.872.428,80	10.872.428,80	10.862.963,80	4.724.456,00
40010 BECAS Y AYUDAS ESTUDIOS CNFO	14 1003 1361.00	570300 I/40421	5.724,49	5.724,49	108,00	108,00
40013 PLAN MOVILIDAD.PRACT.CURSOS AREA QUIMICA	33 1151 1454.00	570300 I/40638	56.790,00	56.790,00	38.679,00	30.943,20
40021 FORMACIÓN PROF. TRABAJADORES OCUPADOS	14 1003 1361.00	570300 I/40421	3.973.770,71	3.973.770,71	3.794.551,63	2.202.042,28
42196 CONS CULTURA Y TURISMO.FORM PARA EMPLEO	14 1003 1361.00	570300 I/40421	1,00	1,00	0,00	0,00
42405 CONSEJ PRESIDENCIA. DG JUVENTUD	14 1003 1361.00	570300 I/40421	33.750,00	33.750,00	33.750,00	33.750,00
42448 AL INSTITUTO DE TURISMO R. DE M. F. EMPLEO	14 1003 1361.00	570300 I/40421	247.500,00	247.500,00	247.500,00	247.500,00
42619 FORMAC. COLECTIVOS EN RIESGO EXCLUSIÓN	14 1003 1361.00	570300 I/40421	499.961,96	499.961,96	726.319,62	170.000,00
42620 FORMACIÓN JÓVENES EMPRENDEDORES	14 1003 1361.00	570300 I/40421	514.160,03	514.160,03	572.905,22	367.000,00
42997 CONSEJERIA EDUCACIÓN, UNIVERSIDADES Y EMPLEO. D.G. FORMACIÓN PROF Y ENSEÑANZAS RÉG.	14 1003 1361.00	570300 I/40421	2.392.240,00	2.392.240,00	2.392.240,00	1.177.740,00
43002 A ENTID.LOC.ACT.FORM.EMPR.MAY.35 AÑOS	14 1003 1361.00	570300 I/40421	136.945,80	136.945,80	58.302,00	0,00
43003 A EMP.PRIVADAS ACT.FORM.EMPR.MAY.35	14 1003 1361.00	570300 I/40421	107.000,00	107.000,00	0,00	0,00
43004 A ENTID.LOC.ACT.FORM.COLEC.R.EXCLUS	14 1003 1361.00	570300 I/40421	229.612,80	229.612,80	195.723,00	0,00
43005 A EMPR.PRIV..ACT.FORM.COLEC.R.EXCLU	14 1003 1361.00	570300 I/40421	199.667,00	199.667,00	0,00	0,00
43006 A ENTID.LOC.ACT.FORM.EN JOVENES EMP	14 1003 1361.00	570300 I/40421	134.614,91	134.614,91	58.302,00	0,00
43007 A EMPR.PRIV.ACT.FORM.EN JOVENES EMP	14 1003 1361.00	570300 I/40421	120.000,00	120.000,00	37.608,00	0,00
43008 A ENTID.LOC.ACT.FORM. DE TRABAJ.OCU	14 1003 1361.00	570300 I/40421	1.058.660,00	1.058.660,00	29.200,00	0,00
43009 A EMPR.PRIV.ACT.FORM.DE TRABAJ. OCU	14 1003 1361.00	570300 I/40421	1.658.660,00	1.658.660,00	2.256.173,20	0,00
43010 A ENTID.LOC.ACT.FORM.PARADOS LARGA	14 1003 1361.00	570300 I/40421	136.945,80	136.945,80	255.588,00	0,00
43663 EMPRENDEDORES MAYORES DE 35 AÑOS	14 1003 1361.00	570300 I/40421	147.666,66	147.666,66	140.172,46	0,00



GASTOS CON FINANCIACIÓN AFECTADA EJERCICIO 2015 SEF

43664 PARADOS DE LARGA DURACIÓN	14 1003 1361.00	570300 I/40421	147.666,66	147.666,66	50.709,00	0,00
43673 A EMPRESAS PRIVADAS ACTUACIONES FORMACIÓN PARADOS LARGA DURACIÓN	14 1003 1361.00	570300 I/40421	107.000,00	107.000,00	0,00	0,00
<b>Programa 324A - Capítulo VI</b>	<b>FF</b>	<b>PI</b>				
33654 DES.SIMUL.VIRT.CALDERA VAPOR/COLUM.RECTI	14 1072 1187.00	570300 I/40418	125.666,10	125.666,10	113.110,80	113.110,80
<b>Programa 324B - Capítulo II</b>	<b>FF</b>	<b>PI</b>				
43678 FSE FORM IDIOM.TIC Y DET.NEC. FORMA	25 0101 0585.57	570300 I/72001	100.000,00	100.000,00	0,00	0,00
<b>Programa 324B - Capítulo IV</b>	<b>FF</b>	<b>PI</b>				
43657 FSE - FORMACION EN IDIOMAS FSE	25 0201 0812.01	570300 I/42002	400.000,00	400.000,00	0,00	0,00
43658 FSE - FOMENTO DEL EMPRENDURISMO	25 0201 0831.01	570300 I/42002	75.000,00	75.000,00	0,00	0,00
43659 A CC.LL. GJ- IDIOMAS Y TIC	25 0221 0822.05	570300 I/42013	500.000,00	500.000,00	0,00	0,00
43660 GJ - CULTURA EMPRENDEDORA	25 0221 0823.05	570300 I/42013	280.850,00	280.850,00	0,00	0,00
43661 GJ - JOVENES INVESTIGADORES	25 0221 0824.05	570300 I/42013	561.700,00	561.700,00	0,00	0,00
43665 A CC.LL. GJ - CERTIFICADOS DE PROFE	25 0221 0822.05	570300 I/42013	500.000,00	500.000,00	0,00	0,00
43666 A EMPRESAS GJ- IDIOMAS Y TIC	25 0221 0822.05	570300 I/42013	2.000.000,00	2.000.000,00	0,00	0,00
43667 A FAMILIAS E INST SIN FINES DE LUCR	25 0221 0822.05	570300 I/42013	1.433.898,00	1.433.898,00	0,00	0,00
43668 A EMPRESAS GJ - CERTIFICADOS DE PRO	25 0221 0822.05	570300 I/42013	1.750.000,00	1.750.000,00	0,00	0,00
43669 A FAMILIAS E INST SIN FINES DE LUCR	25 0221 0822.05	570300 I/42013	1.458.220,00	1.458.220,00	0,00	0,00
43674 A CCLL.FSE.ACT.FORM.FOMENT. EMPREND	25 0201 0831.01	570300 I/42002	75.000,00	75.000,00	0,00	0,00
43675 A CCLL GJ ACT.FORM.CULTURA EMPRENDE	25 0221 0823.05	570300 I/42013	280.850,00	280.850,00	0,00	0,00
43676 A EMPR.FSE.ACT.FORM.FOMENT.EMPRENDI	25 0201 0831.01	570300 I/42002	75.000,00	75.000,00	0,00	0,00
43677 A EMPRESAS GJ CULTURA EMPRENDEDORA	25 0221 0823.05	570300 I/42013	280.850,00	280.850,00	0,00	0,00
<b>Programa 312A - Capítulo II</b>	<b>FF</b>	<b>PI</b>				





## Cuenta General 2015

### GASTOS CON FINANCIACIÓN AFECTADA EJERCICIO 2015 SEF

42208	CONTRAT. AGNC.COLOC.PRIV.INSERC.LAB	14 1003 1450.00	570200 I/40429	1.086.842,00	1.086.842,00	0,00	0,00
43670	VIGILANCIA DE OFIC.DE EMPLEO DE LA	14 1003 1029.00	570400 I/40404	855.614,00	855.614,00	13.660,72	57,17
<b>Programa 312A - Capítulo IV</b>		<b>PI</b>	<b>PI</b>				
32562	ACT. INFOR ORIENT, BUSQ EMPLEO Y AU	14 1003 1437.01	570400 I/40431	1.827.971,67	1.827.971,67	1.256.578,57	0,00
<b>Programa 312A - Capítulo VI</b>		<b>PF</b>	<b>PI</b>				
33626	MODERNIZACIÓN SIST.PÚBLIC.REG.EMPLE	14 1003 1029.00	570400 I/40404	707.261,15	707.261,15	436.950,20	284.425,97
33691	AGENCIAS DE COLOCACIÓN	14 1003 1450.00	570200 I/40429	1.074.540,00	1.074.540,00	674.540,00	34.488,23



## D 7) INFORMACION SOBRE LAS INVERSIONES FINANCIERAS

(Sin movimientos)



MECANISMOS DE FINANCIACIÓN

SEF	En euros		
	Obligaciones registradas en presupuesto o contabilidad de ejercicios anteriores		
	Anterior a 2012	2012	Total
<b>DEUDA PENDIENTE PLAN PAGOS LEY 1/2012</b>			
Transferencias corrientes	159.872,02	6.719.394,35	6.879.266,37
<b>Total no financiero</b>	<b>159.872,02</b>	<b>6.719.394,35</b>	<b>6.879.266,37</b>

(Fuente: Intervención General)



## D 8) INFORMACION SOBRE EL INMOVILIZADO NO FINANCIERO

(Ver Tomo Inventario: consta de 75 hojas paginadas y numeradas)



## D 9) INFORMACION SOBRE EL ENDEUDAMIENTO

(Sin movimientos)



D 10) AVALES CONCEDIDOS

(Sin movimientos)



D 11) EXISTENCIAS

(Sin movimientos)

## D 12) ESTADO DE OPERACIONES NO PRESUPUESTARIAS

LQP-M801 -- EJERCICIO. Estado de operaciones no presupuestarias. Mes: 1 a 12

CUENTAS DE MAYOR	Saldo inicial	Debe	Haber	Saldo final
41100000 ACREED. POR PERIODIF. GASTOS PRESUPUES			15.800,38	15.800,38-
41300000 OTROS ACREEDORES NO PRESUPUESTARIOS	1.813.361,73-	55.523.444,19	53.779.749,58	69.667,12-
41902000 APLICACION EMBARGOS		107.871,84	107.871,84	
41902021 COMPENSACION DEUDAS A TERCEROS	1.040.973,35-	3.737.487,38	3.266.380,78	569.866,75-
41902100 RETENCIONES JUDICIALES		41.607,04	41.607,04	
41902232 NÓMINAS SPEF.		10.100.329,29	10.100.329,29	
41902530 INGR. DUPLICADOS O EXCESIVOS	144.786,13-	71.439,24	160.225,94	233.572,83-
41902570 PAGOS DEVUELTOS	236.918,78-	225.075,59	94.444,93	106.288,12-
44201700 AGENCIA DE REC. DEUDORA RECAUD. EJECUTIV	1.039.197,72		181.061,36	858.136,36
47512002 HACIENDA PUBLICA ACREED. POR RETENCIONE	258.525,10-	1.891.699,56	1.883.880,26	250.705,80-
47512018 RETENCIONES I.R.P.F. ARRENDAMIENTOS DE	3.989,66-	58.077,92	54.088,26	
47602008 RETENCIONES PASIVOS PERSONAL TRANSF.		18.069,20	18.069,20	
47602010 SEGURIDAD SOCIAL. CONTINGENCIAS GENERAL	54.245,84-	919.570,90	1.173.733,59	308.408,53-
47612051 CUOTAS MUFACE		7.911,45	7.911,45	
55000000 CUENTAS CORRIENTES NO BANCARIAS	31.200.000,00	39.732.423,15	31.200.000,00	39.732.423,15
55002321 FONDO FINANC. FONDO SOCIAL RDL 17/2014		1.334.622,72	1.334.622,72	
55400381 REINTEGROS EJERCICIO CORRIENTE PTES. A		246.674,73	304.988,05	58.313,32-
55402001 COMPENSACION LIQ. ESCUELAS TALLER PTES	42.205,51-			42.205,51-
55402009 REINT. ANTICIP. PAGAS PTES. APLIC		13.512,04	13.512,04	
55402170 INGRESOS PENDIENTES APLICACION	1.310,02-	101.689.252,26	101.777.947,17	90.004,93-
55402180 ING. A TRAV. ENT. COLAB. PTES. APL		1.938.091,11	1.938.091,11	
55402186 INGRESOS AGENCIA RECAUDACION PTES. APLI	1.380.030,18-	1.249.175,95	1.656.672,43	1.787.526,66-
55438107 REINTEGROS REGULARIZACION NOMINA II		26.457,32	26.457,32	
55900002 ACTIVOS FIJOS PENDIENTES DE LIQUIDAR		270.444,03	270.444,03	
56002032 FIANZ. DEF. Y COMP. EN METALICO LP	5.300,00-		19.800,00	25.100,00-
<b>* TOTAL</b>	<b>27.257.551,42</b>	<b>219.203.236,91</b>	<b>209.427.688,77</b>	<b>37.033.099,56</b>





ALEJANDRO ZAMORA LÓPEZ-FUENSALIDA, DIRECTOR DEL SERVICIO REGIONAL DE EMPLEO Y  
FORMACIÓN,

CERTIFICA: Que el Tomo "RELACION DE DEUDORES Y ACREEDORES" que consta de 895 páginas,  
forma parte de la Cuenta General del Servicio Regional de Empleo y Formación correspondiente al ejercicio  
2015.



En Murcia, a 25 de abril de 2016



ALEJANDRO ZAMORA LÓPEZ-FUENSALIDA, DIRECTOR DEL SERVICIO REGIONAL DE EMPLEO Y FORMACIÓN,



CERTIFICA: Que el Tomo INVENTARIO a que hace referencia el apartado “D 8) Información sobre el inmovilizado no financiero” consta de 75 páginas y forma parte de la Cuenta General del Servicio Regional de Empleo y Formación correspondiente al ejercicio 2015.



En Murcia, a 25 de abril de 2016



**Cuenta General 2015**

**SERVICIO REGIONAL  
DE EMPLEO Y FORMACIÓN**

**D 8) INFORMACIÓN SOBRE EL INMOVILIZADO NO FINANCIERO**

(Tomo INVENTARIO)

## Cuenta General 2015

LQP-M546  
SPEF - - EJERCICIO 2015  
Patrimonio  
Resumen de Cuentas del Capítulo 2. Mes: 1 a 12

Cuenta de mayor	V.bce inicio ejerc.	Movimiento periodo	V.bce fin ejercicio	Amort.ac. fin ejer.	Valor neto contable
2150 2150	3.257.520,46	183.887,38	3.441.407,84	3.048.776,37-	392.631,47
2200 2200	3.085.827,94		3.085.827,94		3.085.827,94
2210 2210	19.365.382,20	13.837,58	19.379.219,78	1.904.673,86-	17.474.545,92
2220 2220	1.487.258,58	34.348,86	1.521.607,44	876.242,00-	645.365,44
2230 2230	403.834,73		403.834,73	367.966,47-	35.868,26
2240 2240	176.608,30		176.608,30	176.608,30-	
<b>2260 MOBILIARIO DE OFICINA Y OTRAS INSTALACIONES</b>	<b>2.760.965,77</b>	<b>91.095,13</b>	<b>2.852.060,90</b>	<b>2.122.576,96-</b>	<b>729.483,94</b>
2262 2262	321.059,17	4.972,80-	316.086,37	287.947,32-	28.139,05
2263 2263	1.313.937,12		1.313.937,12	764.841,34-	549.095,78
2264 2264	23.498,75	5.275,53	28.774,28	18.571,66-	10.202,62
2270 2270	3.005.507,58	22.309,30	3.027.816,88	2.890.137,69-	137.679,19
2280 2280	59.758,19		59.758,19	48.333,66-	11.424,53
2291 2291	17.654,86		17.654,86	17.654,86-	
2292 2292	20.584,66		20.584,66		20.584,66
2299 2299	541.161,28	15.831,03	556.992,31	480.690,65-	76.301,66
<b>* Total</b>	<b>35.840.559,59</b>	<b>361.612,01</b>	<b>36.202.171,60</b>	<b>13.005.021,14-</b>	<b>23.197.150,46</b>



## Cuenta General 2015

LQP-M539  
Sociedad: SPEF – SP Empleo y Formación  
Inversiones destinadas al Uso General. Detalle  
Mes: 1 a 12

SIN MOVIMIENTOS

## Cuenta General 2015

LQP-M540  
SPEF - - EJERCICIO 2015  
Inmovilizado Inmaterial. Detalle. Mes: 1 a 12

Tipo de bien / Número de Inventario	Movimiento Periodo	Valor bce fin ejerc	Amort.acum. fin ejer
1024394 APLICACIÓN PARA LA GESTIÓN DE	14.036,00	769.668,34	769.668,34-
1033274 NUEVO PORTAL DE APLICACIONES	13.552,00	27.914,70	3.062,74-
1034712 HERRAMIENTA VIRTUAL CON DESTIN	175.962,70	175.962,70	3.454,98-
1035220 NUEVO PORTAL DE APLICACIONES	5.285,28	5.285,28	7,24-
1035221 APLICACION NATIVA	14.157,00	14.157,00	58,18-
<b>* 0001 Alta patrimonial</b>	<b>222.992,98</b>	<b>992.988,02</b>	<b>776.251,48-</b>
<b>** NSA/APL APLICACIONES</b>	<b>222.992,98</b>	<b>992.988,02</b>	<b>776.251,48-</b>
1035222 LICENCIA USO ESCRITORIO VIRTUAL	97,53	97,53	0,09-
1035223 LICENCIA USO ESCRITORIO VIRTUAL	98,45	98,45	0,09-
1035224 LICENCIA USO ESCRITORIO VIRTUAL	98,45	98,45	0,09-
1035225 LICENCIA USO ESCRITORIO VIRTUAL	98,45	98,45	0,09-
1035226 LICENCIA USO ESCRITORIO VIRTUAL	98,45	98,45	0,09-
1035227 LICENCIA USO ESCRITORIO VIRTUAL	98,45	98,45	0,09-
1035228 LICENCIA USO ESCRITORIO VIRTUAL	98,45	98,45	0,09-
1035229 LICENCIA USO ESCRITORIO VIRTUAL	98,45	98,45	0,09-
1035230 LICENCIA USO ESCRITORIO VIRTUAL	98,45	98,45	0,09-
1035231 LICENCIA USO ESCRITORIO VIRTUAL	98,45	98,45	0,09-
1035232 LICENCIA USO ESCRITORIO VIRTUAL	98,45	98,45	0,09-
1035233 LICENCIA USO ESCRITORIO VIRTUAL	98,45	98,45	0,09-
1035234 LICENCIA USO ESCRITORIO VIRTUAL	98,45	98,45	0,09-
1035235 LICENCIA USO ESCRITORIO VIRTUAL	98,45	98,45	0,09-
1035236 LICENCIA USO ESCRITORIO VIRTUAL	98,45	98,45	0,09-
1035237 LICENCIA USO ESCRITORIO VIRTUAL	98,45	98,45	0,09-
1035238 LICENCIA USO ESCRITORIO VIRTUAL	98,45	98,45	0,09-
1035239 LICENCIA USO ESCRITORIO VIRTUAL	98,45	98,45	0,09-
1035240 LICENCIA USO ESCRITORIO VIRTUAL	98,45	98,45	0,09-



## Cuenta General 2015

Tipo de bien / Número de Inventario	Movimiento Periodo	Valor bce fin ejerc	Amort.acum. fin ejer
1035241 LICENCIA USO ESCRITORIO VIRTUAL	98,45	98,45	0,09-
1035242 LICENCIA USO ESCRITORIO VIRTUAL	98,45	98,45	0,09-
1035243 LICENCIA USO ESCRITORIO VIRTUAL	98,45	98,45	0,09-
1035244 LICENCIA USO ESCRITORIO VIRTUAL	98,45	98,45	0,09-
1035245 LICENCIA USO ESCRITORIO VIRTUAL	98,45	98,45	0,09-
1035246 LICENCIA USO ESCRITORIO VIRTUAL	98,45	98,45	0,09-
1035247 LICENCIA USO ESCRITORIO VIRTUAL	98,45	98,45	0,09-
1035248 LICENCIA USO ESCRITORIO VIRTUAL	98,45	98,45	0,09-
1035249 LICENCIA USO ESCRITORIO VIRTUAL	98,45	98,45	0,09-
1035250 LICENCIA USO ESCRITORIO VIRTUAL	98,45	98,45	0,09-
1035251 LICENCIA USO ESCRITORIO VIRTUAL	98,45	98,45	0,09-
1035252 LICENCIA USO ESCRITORIO VIRTUAL	98,45	98,45	0,09-
1035253 LICENCIA USO ESCRITORIO VIRTUAL	98,45	98,45	0,09-
1035254 LICENCIA USO ESCRITORIO VIRTUAL	98,45	98,45	0,09-
1035255 LICENCIA USO ESCRITORIO VIRTUAL	98,45	98,45	0,09-
1035256 LICENCIA USO ESCRITORIO VIRTUAL	98,45	98,45	0,09-
1035257 LICENCIA USO ESCRITORIO VIRTUAL	98,45	98,45	0,09-
1035258 LICENCIA USO ESCRITORIO VIRTUAL	98,45	98,45	0,09-
1035259 LICENCIA USO ESCRITORIO VIRTUAL	98,45	98,45	0,09-
1035260 LICENCIA USO ESCRITORIO VIRTUAL	98,45	98,45	0,09-
1035261 LICENCIA USO ESCRITORIO VIRTUAL	98,45	98,45	0,09-
1035262 LICENCIA USO ESCRITORIO VIRTUAL	98,45	98,45	0,09-
1035263 LICENCIA USO ESCRITORIO VIRTUAL	98,45	98,45	0,09-
1035264 LICENCIA USO ESCRITORIO VIRTUAL	98,45	98,45	0,09-
1035265 LICENCIA USO ESCRITORIO VIRTUAL	98,45	98,45	0,09-
1035266 LICENCIA USO ESCRITORIO VIRTUAL	98,45	98,45	0,09-
1035267 LICENCIA USO ESCRITORIO VIRTUAL	98,45	98,45	0,09-
1035268 LICENCIA USO ESCRITORIO VIRTUAL	98,45	98,45	0,09-
1035269 LICENCIA USO ESCRITORIO VIRTUAL	98,45	98,45	0,09-
1035270 LICENCIA USO ESCRITORIO VIRTUAL	98,45	98,45	0,09-



## Cuenta General 2015

Tipo de bien / Número de Inventario	Movimiento Periodo	Valor bce fin ejerc	Amort.acum. fin ejer
1035271 LICENCIA USO ESCRITORIO VIRTUAL	98,45	98,45	0,09-
1035272 LICENCIA USO ESCRITORIO VIRTUAL	98,45	98,45	0,09-
1035273 LICENCIA USO ESCRITORIO VIRTUAL	98,45	98,45	0,09-
1035274 LICENCIA USO ESCRITORIO VIRTUAL	98,45	98,45	0,09-
1035275 LICENCIA USO ESCRITORIO VIRTUAL	98,45	98,45	0,09-
1035276 LICENCIA USO ESCRITORIO VIRTUAL	98,45	98,45	0,09-
1035277 LICENCIA USO ESCRITORIO VIRTUAL	98,45	98,45	0,09-
1035278 LICENCIA USO ESCRITORIO VIRTUAL	98,45	98,45	0,09-
1035279 LICENCIA USO ESCRITORIO VIRTUAL	98,45	98,45	0,09-
1035280 LICENCIA USO ESCRITORIO VIRTUAL	98,45	98,45	0,09-
1035281 LICENCIA USO ESCRITORIO VIRTUAL	98,45	98,45	0,09-
1035282 LICENCIA USO ESCRITORIO VIRTUAL	98,45	98,45	0,09-
1035283 LICENCIA USO ESCRITORIO VIRTUAL	98,45	98,45	0,09-
1035284 LICENCIA USO ESCRITORIO VIRTUAL	98,45	98,45	0,09-
1035285 LICENCIA USO ESCRITORIO VIRTUAL	98,45	98,45	0,09-
1035286 LICENCIA USO ESCRITORIO VIRTUAL	98,45	98,45	0,09-
1035287 LICENCIA USO ESCRITORIO VIRTUAL	98,45	98,45	0,09-
1035288 LICENCIA USO ESCRITORIO VIRTUAL	98,45	98,45	0,09-
1035289 LICENCIA USO ESCRITORIO VIRTUAL	98,45	98,45	0,09-
1035290 LICENCIA USO ESCRITORIO VIRTUAL	98,45	98,45	0,09-
1035291 LICENCIA USO ESCRITORIO VIRTUAL	98,45	98,45	0,09-
1035292 LICENCIA USO ESCRITORIO VIRTUAL	98,45	98,45	0,09-
1035293 LICENCIA USO ESCRITORIO VIRTUAL	98,45	98,45	0,09-
1035294 LICENCIA USO ESCRITORIO VIRTUAL	98,45	98,45	0,09-
1035295 LICENCIA USO ESCRITORIO VIRTUAL	98,45	98,45	0,09-
1035296 LICENCIA USO ESCRITORIO VIRTUAL	98,45	98,45	0,09-
1035297 LICENCIA USO ESCRITORIO VIRTUAL	98,45	98,45	0,09-
1035298 LICENCIA USO ESCRITORIO VIRTUAL	98,45	98,45	0,09-
1035299 LICENCIA USO ESCRITORIO VIRTUAL	98,45	98,45	0,09-
1035300 LICENCIA USO ESCRITORIO VIRTUAL	98,45	98,45	0,09-





## Cuenta General 2015

Tipo de bien / Número de Inventario	Movimiento Periodo	Valor bce fin ejerc	Amort.acum. fin ejer
1035301 LICENCIA USO ESCRITORIO VIRTUAL	98,45	98,45	0,09-
1035302 LICENCIA USO ESCRITORIO VIRTUAL	98,45	98,45	0,09-
1035303 LICENCIA USO ESCRITORIO VIRTUAL	98,45	98,45	0,09-
1035304 LICENCIA USO ESCRITORIO VIRTUAL	98,45	98,45	0,09-
1035305 LICENCIA USO ESCRITORIO VIRTUAL	98,45	98,45	0,09-
1035306 LICENCIA USO ESCRITORIO VIRTUAL	98,45	98,45	0,09-
1035307 LICENCIA USO ESCRITORIO VIRTUAL	98,45	98,45	0,09-
1035308 LICENCIA USO ESCRITORIO VIRTUAL	98,45	98,45	0,09-
1035309 LICENCIA USO ESCRITORIO VIRTUAL	98,45	98,45	0,09-
1035310 LICENCIA USO ESCRITORIO VIRTUAL	98,45	98,45	0,09-
1035311 LICENCIA USO ESCRITORIO VIRTUAL	98,45	98,45	0,09-
1035312 LICENCIA USO ESCRITORIO VIRTUAL	98,45	98,45	0,09-
1035313 LICENCIA USO ESCRITORIO VIRTUAL	98,45	98,45	0,09-
1035314 LICENCIA USO ESCRITORIO VIRTUAL	98,45	98,45	0,09-
1035315 LICENCIA USO ESCRITORIO VIRTUAL	98,45	98,45	0,09-
1035316 LICENCIA USO ESCRITORIO VIRTUAL	98,45	98,45	0,09-
1035317 LICENCIA USO ESCRITORIO VIRTUAL	98,45	98,45	0,09-
1035318 LICENCIA USO ESCRITORIO VIRTUAL	98,45	98,45	0,09-
1035319 LICENCIA USO ESCRITORIO VIRTUAL	98,45	98,45	0,09-
1035320 LICENCIA USO ESCRITORIO VIRTUAL	98,45	98,45	0,09-
1035321 LICENCIA USO ESCRITORIO VIRTUAL	98,45	98,45	0,09-
1035322 LICENCIA USO ESCRITORIO VIRTUAL	98,45	98,45	0,09-
1035323 LICENCIA USO ESCRITORIO VIRTUAL	98,45	98,45	0,09-
1035324 LICENCIA USO ESCRITORIO VIRTUAL	98,45	98,45	0,09-
1035325 LICENCIA USO ESCRITORIO VIRTUAL	98,45	98,45	0,09-
1035326 LICENCIA USO ESCRITORIO VIRTUAL	98,45	98,45	0,09-
1035327 LICENCIA USO ESCRITORIO VIRTUAL	98,45	98,45	0,09-
1035328 LICENCIA USO ESCRITORIO VIRTUAL	98,45	98,45	0,09-
1035329 LICENCIA USO ESCRITORIO VIRTUAL	98,45	98,45	0,09-
1035330 LICENCIA USO ESCRITORIO VIRTUAL	98,45	98,45	0,09-



## Cuenta General 2015

Tipo de bien / Número de Inventario	Movimiento Periodo	Valor bce fin ejerc	Amort.acum. fin ejer
1035331 LICENCIA USO ESCRITORIO VIRTUAL	98,45	98,45	0,09-
1035332 LICENCIA USO ESCRITORIO VIRTUAL	98,45	98,45	0,09-
1035333 LICENCIA USO ESCRITORIO VIRTUAL	98,45	98,45	0,09-
1035334 LICENCIA USO ESCRITORIO VIRTUAL	98,45	98,45	0,09-
1035335 LICENCIA USO ESCRITORIO VIRTUAL	98,45	98,45	0,09-
1035336 LICENCIA USO ESCRITORIO VIRTUAL	98,45	98,45	0,09-
1035337 LICENCIA USO ESCRITORIO VIRTUAL	98,45	98,45	0,09-
1035338 LICENCIA USO ESCRITORIO VIRTUAL	98,45	98,45	0,09-
1035339 LICENCIA USO ESCRITORIO VIRTUAL	98,45	98,45	0,09-
1035340 LICENCIA USO ESCRITORIO VIRTUAL	98,45	98,45	0,09-
1035341 LICENCIA USO ESCRITORIO VIRTUAL	98,45	98,45	0,09-
1035342 LICENCIA USO ESCRITORIO VIRTUAL	98,45	98,45	0,09-
1035343 LICENCIA USO ESCRITORIO VIRTUAL	98,45	98,45	0,09-
1035344 LICENCIA USO ESCRITORIO VIRTUAL	98,45	98,45	0,09-
1035345 LICENCIA USO ESCRITORIO VIRTUAL	98,45	98,45	0,09-
1035346 LICENCIA USO ESCRITORIO VIRTUAL	98,45	98,45	0,09-
1035347 LICENCIA USO ESCRITORIO VIRTUAL	98,45	98,45	0,09-
1035348 LICENCIA USO ESCRITORIO VIRTUAL	98,45	98,45	0,09-
1035349 LICENCIA USO ESCRITORIO VIRTUAL	98,45	98,45	0,09-
1035350 LICENCIA USO ESCRITORIO VIRTUAL	98,45	98,45	0,09-
1035351 LICENCIA USO ESCRITORIO VIRTUAL	98,45	98,45	0,09-
1035352 LICENCIA USO ESCRITORIO VIRTUAL	98,45	98,45	0,09-
1035353 LICENCIA USO ESCRITORIO VIRTUAL	98,45	98,45	0,09-
1035354 LICENCIA USO ESCRITORIO VIRTUAL	98,45	98,45	0,09-
1035355 LICENCIA USO ESCRITORIO VIRTUAL	98,45	98,45	0,09-
1035356 LICENCIA USO ESCRITORIO VIRTUAL	98,45	98,45	0,09-
1035357 LICENCIA USO ESCRITORIO VIRTUAL	98,45	98,45	0,09-
1035358 LICENCIA USO ESCRITORIO VIRTUAL	98,45	98,45	0,09-
1035359 LICENCIA USO ESCRITORIO VIRTUAL	98,45	98,45	0,09-
1035360 LICENCIA USO ESCRITORIO VIRTUAL	98,45	98,45	0,09-



## Cuenta General 2015

Tipo de bien / Número de Inventario	Movimiento Periodo	Valor bce fin ejerc	Amort.acum. fin ejer
1035361 LICENCIA USO ESCRITORIO VIRTUAL	98,45	98,45	0,09-
1035362 LICENCIA USO ESCRITORIO VIRTUAL	98,45	98,45	0,09-
1035363 LICENCIA USO ESCRITORIO VIRTUAL	98,45	98,45	0,09-
1035364 LICENCIA USO ESCRITORIO VIRTUAL	98,45	98,45	0,09-
1035365 LICENCIA USO ESCRITORIO VIRTUAL	98,45	98,45	0,09-
1035366 LICENCIA USO ESCRITORIO VIRTUAL	98,45	98,45	0,09-
1035367 LICENCIA USO ESCRITORIO VIRTUAL	98,45	98,45	0,09-
1035368 LICENCIA USO ESCRITORIO VIRTUAL	98,45	98,45	0,09-
1035369 LICENCIA USO ESCRITORIO VIRTUAL	98,45	98,45	0,09-
1035370 LICENCIA USO ESCRITORIO VIRTUAL	98,45	98,45	0,09-
1035371 LICENCIA USO ESCRITORIO VIRTUAL	98,45	98,45	0,09-
1035372 LICENCIA USO ESCRITORIO VIRTUAL	98,45	98,45	0,09-
1035373 LICENCIA USO ESCRITORIO VIRTUAL	98,45	98,45	0,09-
1035374 LICENCIA USO ESCRITORIO VIRTUAL	98,45	98,45	0,09-
1035375 LICENCIA USO ESCRITORIO VIRTUAL	98,45	98,45	0,09-
1035376 LICENCIA USO ESCRITORIO VIRTUAL	98,45	98,45	0,09-
1035377 LICENCIA USO ESCRITORIO VIRTUAL	98,45	98,45	0,09-
1035378 LICENCIA USO ESCRITORIO VIRTUAL	98,45	98,45	0,09-
1035379 LICENCIA USO ESCRITORIO VIRTUAL	98,45	98,45	0,09-
1035380 LICENCIA USO ESCRITORIO VIRTUAL	98,45	98,45	0,09-
1035381 LICENCIA USO ESCRITORIO VIRTUAL	98,45	98,45	0,09-
1035382 LICENCIA USO ESCRITORIO VIRTUAL	98,45	98,45	0,09-
1035383 LICENCIA USO ESCRITORIO VIRTUAL	98,45	98,45	0,09-
1035384 LICENCIA USO ESCRITORIO VIRTUAL	98,45	98,45	0,09-
1035385 LICENCIA USO ESCRITORIO VIRTUAL	98,45	98,45	0,09-
1035386 LICENCIA USO ESCRITORIO VIRTUAL	98,45	98,45	0,09-
1035387 LICENCIA USO ESCRITORIO VIRTUAL	98,45	98,45	0,09-
1035388 LICENCIA USO ESCRITORIO VIRTUAL	98,45	98,45	0,09-
1035389 LICENCIA USO ESCRITORIO VIRTUAL	98,45	98,45	0,09-
1035390 LICENCIA USO ESCRITORIO VIRTUAL	98,45	98,45	0,09-



## Cuenta General 2015

Tipo de bien / Número de Inventario	Movimiento Periodo	Valor bce fin ejerc	Amort.acum. fin ejer
1035391 LICENCIA USO ESCRITORIO VIRTUAL	98,45	98,45	0,09-
1035392 LICENCIA USO ESCRITORIO VIRTUAL	98,45	98,45	0,09-
1035393 LICENCIA USO ESCRITORIO VIRTUAL	98,45	98,45	0,09-
1035394 LICENCIA USO ESCRITORIO VIRTUAL	98,45	98,45	0,09-
1035395 LICENCIA USO ESCRITORIO VIRTUAL	98,45	98,45	0,09-
1035396 LICENCIA USO ESCRITORIO VIRTUAL	98,45	98,45	0,09-
1035397 LICENCIA USO ESCRITORIO VIRTUAL	98,45	98,45	0,09-
1035398 LICENCIA USO ESCRITORIO VIRTUAL	98,45	98,45	0,09-
1035399 LICENCIA USO ESCRITORIO VIRTUAL	98,45	98,45	0,09-
1035400 LICENCIA USO ESCRITORIO VIRTUAL	98,45	98,45	0,09-
1035401 LICENCIA USO ESCRITORIO VIRTUAL	98,45	98,45	0,09-
1035402 LICENCIA USO ESCRITORIO VIRTUAL	98,45	98,45	0,09-
1035403 LICENCIA USO ESCRITORIO VIRTUAL	98,45	98,45	0,09-
1035404 LICENCIA USO ESCRITORIO VIRTUAL	98,45	98,45	0,09-
1035405 LICENCIA USO ESCRITORIO VIRTUAL	98,45	98,45	0,09-
1035406 LICENCIA USO ESCRITORIO VIRTUAL	98,45	98,45	0,09-
1035407 LICENCIA USO ESCRITORIO VIRTUAL	98,45	98,45	0,09-
1035408 LICENCIA USO ESCRITORIO VIRTUAL	98,45	98,45	0,09-
1035409 LICENCIA USO ESCRITORIO VIRTUAL	98,45	98,45	0,09-
1035410 LICENCIA USO ESCRITORIO VIRTUAL	98,45	98,45	0,09-
1035411 LICENCIA USO ESCRITORIO VIRTUAL	98,45	98,45	0,09-
1035412 LICENCIA USO ESCRITORIO VIRTUAL	98,45	98,45	0,09-
1035413 LICENCIA USO ESCRITORIO VIRTUAL	98,45	98,45	0,09-
1035414 LICENCIA USO ESCRITORIO VIRTUAL	98,45	98,45	0,09-
1035415 LICENCIA USO ESCRITORIO VIRTUAL	98,45	98,45	0,09-
1035416 LICENCIA USO ESCRITORIO VIRTUAL	98,45	98,45	0,09-
1035417 LICENCIA USO ESCRITORIO VIRTUAL	98,45	98,45	0,09-
1035418 LICENCIA USO ESCRITORIO VIRTUAL	98,45	98,45	0,09-
1035419 LICENCIA USO ESCRITORIO VIRTUAL	98,45	98,45	0,09-
1035420 LICENCIA USO ESCRITORIO VIRTUAL	98,45	98,45	0,09-

## Cuenta General 2015

Tipo de bien / Número de Inventario	Movimiento Periodo	Valor bce fin ejerc	Amort.acum. fin ejer
1035421 LICENCIA USO ESCRITORIO VIRTUAL	98,45	98,45	0,09-
1035422 LICENCIA USO ESCRITORIO VIRTUAL	98,45	98,45	0,09-
1035423 LICENCIA USO ESCRITORIO VIRTUAL	98,45	98,45	0,09-
1035424 LICENCIA USO ESCRITORIO VIRTUAL	98,45	98,45	0,09-
1035425 LICENCIA USO ESCRITORIO VIRTUAL	98,45	98,45	0,09-
1035426 LICENCIA USO ESCRITORIO VIRTUAL	98,45	98,45	0,09-
1035427 LICENCIA USO ESCRITORIO VIRTUAL	98,45	98,45	0,09-
1035428 LICENCIA USO ESCRITORIO VIRTUAL	98,45	98,45	0,09-
1035429 LICENCIA USO ESCRITORIO VIRTUAL	98,45	98,45	0,09-
1035430 LICENCIA USO ESCRITORIO VIRTUAL	98,45	98,45	0,09-
<b>* 0001 Alta patrimonial</b>	<b>20.575,13</b>	<b>20.575,13</b>	<b>18,81-</b>
<b>** NSB/SIS SISTEMA OPERATIVO</b>	<b>20.575,13</b>	<b>20.575,13</b>	<b>18,81-</b>
<b>*** Total</b>	<b>243.568,11</b>	<b>1.013.563,15</b>	<b>776.270,29-</b>

LQP-M541  
SPEF - - EJERCICIO 2015  
Inmovilizado Material Inmuebles. Detalle. Mes: 1 a 12

Tipo de bien / Número de Inventario	Movimiento Periodo	Valor bce fin ejerc	Amort.acum. fin ejer
3000050 EDIFICIO OFICINA DE EMPLEO DE MULA	56,29	430.251,95	42.497,91-
3000051 EDIFICIO O.E. MURCIA RONDA SUR	289,79	905.620,66	88.923,36-
3000060 EDIFICIO DE LA OFICINA DE EMP	629,20	618.188,33	41.717,30-
3000062 EDIFICIO DE LA OFICINA DE EMPL	308,55	811.638,08	55.204,18-
<b>* 0001 Alta patrimonial</b>	<b>1.283,83</b>	<b>2.765.699,02</b>	<b>228.342,75-</b>
3000003 EDIFICIO OFICINA DE EMPLEO DE AGUILAS	3.652,39	265.581,61	30.329,87-
3000007 OFICINA DE EMPLEO DE FORTUNA	168,19	156.667,68	18.444,46-
3000018 EDIFICIO OFICINA DE EMPLEO DE MORATALLA	93,77	150.955,73	17.511,86-
3000020 OFICINA DE EMLEO DE MOLINA DE SEGURA	3.540,58	516.832,59	60.526,48-
3000034 EDIFICIO DE LA OFICINA DE EMPL	1.600,16	211.461,67	47.142,10-
3000035 LOCAL OFICINA DE EMPLEO RONDA NORTE	2.692,81	1.673.269,16	367.276,97-
3000054 EDIFICIO O.E. ARCHENA	261,96	761.953,02	73.728,70-
3000057 LOCAL OFICINA DE MAZARRON	99,82	571.226,12	17.911,65-

## Cuenta General 2015

Tipo de bien / Número de Inventario	Movimiento Periodo	Valor bce fin ejerc	Amort.acum. fin ejer
3000064 690,94	444,07	303.126,79	22.281,75-
* 0002 Alta demanial (S.P)	12.553,75	4.611.074,37	655.153,84-
** CTNS/115 EDIFICIOS SERVICIOS	13.837,58	7.376.773,39	883.496,59-
*** 2210 2210	13.837,58	7.376.773,39	883.496,59-
**** Total	13.837,58	7.376.773,39	883.496,59-

LQP-M542  
SPEF - - EJERCICIO 2015  
Inmovilizado Material Muebles. Detalle. Mes: 1 a 12

Tipo de bien / Número de Inventario	Movimiento Periodo	Valor bce fin ejerc	Amort.acum. fin ejer
1020320 INSTALACION PARA AIRE ACONDICIONADO	933,62	8.459,70	7.085,21-
1020425 INSTALACIÓN PARA AIRE ACONDICIONADO	2.579,72	12.983,46	9.425,58-
1020697 INSTALACIÓN AIRE ACONDICIONADO	2.153,80	3.534,20	1.412,72-
* 0001 Alta patrimonial	5.667,14	24.977,36	17.923,51-
** MNI/IAA INSTALACION PARA AIRE ACONDICIONADO	5.667,14	24.977,36	17.923,51-
1021769 INSTALACION SISTEMA DE VIGILANCIA	691,15	1.555,70	779,11-
* 0001 Alta patrimonial	691,15	1.555,70	779,11-
** MNI/ICC INSTALACION CIRCUITO CERRADO VIGILANCIA	691,15	1.555,70	779,11-
1024334 INSTALACIÓN ELÉCTRICA	3.418,26	5.153,62	1.292,30-
1024336 INSTALACIÓN ELÉCTRICA	220,22	8.693,01	5.407,59-
1024338 INSTALACIÓN ELÉCTRICA	762,30	5.997,10	2.568,30-
1024340 INSTALACIÓN ELÉCTRICA	326,21	3.298,57	1.578,46-
1024422 INSTALACIÓN ELÉCTRICA	230,50	7.387,24	5.048,74-
* 0001 Alta patrimonial	4.957,49	30.529,54	15.895,39-
** MNI/IEL INSTALACION ELECTRICA	4.957,49	30.529,54	15.895,39-
1024717 INSTALACIÓN DE PUNTO DE RED Y DATOS	585,64	1.049,64	320,00-
* 0001 Alta patrimonial	585,64	1.049,64	320,00-
** MNI/IPR INSTALACION DE PUNTOS DE RED	585,64	1.049,64	320,00-
1023008 SISTEMA DE DETECCIÓN DE INCENDIOS	896,96	2.609,83	1.412,37-



## Cuenta General 2015

Tipo de bien / Número de Inventario	Movimiento Periodo	Valor bce fin ejerc	Amort.acum. fin ejer
1023348 SISTEMA DE DETECCIÓN DE INCENDIOS	70,13	184,78	89,78-
<b>* 0001 Alta patrimonial</b>	<b>967,09</b>	<b>2.794,61</b>	<b>1.502,15-</b>
<b>** MNI/ISF INSTALACION SISTEMA DETECCION</b>	<b>967,09</b>	<b>2.794,61</b>	<b>1.502,15-</b>
1030641 INSTALACIÓN DE VOZ Y DATOS	308,09	4.010,28	852,14-
1032402 INSTALACIÓN DE VOZ DE DATOS	2.168,32	4.393,91	481,43-
<b>* 0001 Alta patrimonial</b>	<b>2.476,41</b>	<b>8.404,19</b>	<b>1.333,57-</b>
<b>** MNI/IVD INSTALACION DE VOZ Y DATOS</b>	<b>2.476,41</b>	<b>8.404,19</b>	<b>1.333,57-</b>
1035122 INSTALACION SISTEMA MULTIMEDIA	539,49	539,49	0,74-
1035123 INSTALACION SISTEMA MULTIMEDIA	539,49	539,49	0,74-
1035124 INSTALACION SISTEMA MULTIMEDIA	539,49	539,49	0,74-
1035125 INSTALACION SISTEMA MULTIMEDIA	539,49	539,49	0,74-
1035126 INSTALACION SISTEMA MULTIMEDIA	539,49	539,49	0,74-
1035127 INSTALACION SISTEMA MULTIMEDIA	539,49	539,49	0,74-
1035128 I	539,49	539,49	0,74-
<b>* 0001 Alta patrimonial</b>	<b>3.776,43</b>	<b>3.776,43</b>	<b>5,18-</b>
<b>** MNI/IVP INSTALACIÓN TÉCNICA PARA VÍDEO</b>	<b>3.776,43</b>	<b>3.776,43</b>	<b>5,18-</b>
1021357 SISTEMA CIRCUITO CERRADO TV EN CNFPO	320,77	20.050,53	17.916,12-
1029371 VIDEOGRABADOR DIGITAL,MINIDOMO	906,29	6.356,96	2.617,39-
<b>* 0001 Alta patrimonial</b>	<b>1.227,06</b>	<b>26.407,49</b>	<b>20.533,51-</b>
<b>** MNI/SSP INSTAL. SISTEMA SEGURIDAD Y PROTECCION</b>	<b>1.227,06</b>	<b>26.407,49</b>	<b>20.533,51-</b>
<b>*** 2220 2220</b>	<b>20.348,41</b>	<b>99.494,96</b>	<b>58.292,42-</b>
1026644 MITSUBISHI SLZ-KA 35VA	933,62	9.842,55	4.072,91-
1033275 GENERAL AOHG12LLCC	2.994,87	3.781,37	114,32-
1034297 AIRE ACONDICIONADO CASSETTE	4.089,80	4.089,80	39,78-
1034685 EQUIPO AIRE ACONDICIONADO	4.778,86	4.778,86	29,46-
1035431 AIRE ACONDICIONADO	2.658,37	2.658,37	0,73-
1035432 AIRE ACONDICIONADO	2.928,20	2.928,20	0,80-
<b>* 0001 Alta patrimonial</b>	<b>18.383,72</b>	<b>28.079,15</b>	<b>4.258,00-</b>
<b>** MEK/ACO ACONDICIONADOR DE AIRE</b>	<b>18.383,72</b>	<b>28.079,15</b>	<b>4.258,00-</b>
1034775 SOPORTE MONITOR	32,57	32,57	0,09-

## Cuenta General 2015

Tipo de bien / Número de Inventario	Movimiento Periodo	Valor bce fin ejerc	Amort.acum. fin ejer
1034776 SOPORTE MONITOR	33,46	33,46	0,10-
1034777 SOPORTE MONITOR	33,46	33,46	0,10-
1034778 SOPORTE MONITOR	33,46	33,46	0,10-
1034779 SOPORTE MONITOR	33,46	33,46	0,10-
1034780 SOPORTE MONITOR	33,46	33,46	0,10-
1034781 SOPORTE MONITOR	33,46	33,46	0,10-
1034782 SOPORTE MONITOR	33,46	33,46	0,10-
1034783 SOPORTE MONITOR	33,46	33,46	0,10-
1034784 SOPORTE MONITOR	33,46	33,46	0,10-
1034785 SOPORTE MONITOR	33,46	33,46	0,10-
1034786 SOPORTE MONITOR	33,46	33,46	0,10-
1034787 SOPORTE MONITOR	33,46	33,46	0,10-
1034788 SOPORTE MONITOR	33,46	33,46	0,10-
1034789 SOPORTE MONITOR	33,46	33,46	0,10-
1034790 SOPORTE MONITOR	33,46	33,46	0,10-
1034791 SOPORTE MONITOR	33,46	33,46	0,10-
1034792 SOPORTE MONITOR	33,46	33,46	0,10-
1034793 SOPORTE MONITOR	33,46	33,46	0,10-
1034794 SOPORTE MONITOR	33,46	33,46	0,10-
1034795 SOPORTE MONITOR	33,46	33,46	0,10-
1034796 SOPORTE MONITOR	33,46	33,46	0,10-
1034797 SOPORTE MONITOR	33,46	33,46	0,10-
1034798 SOPORTE MONITOR	33,46	33,46	0,10-
1034799 SOPORTE MONITOR	33,46	33,46	0,10-
1034800 SOPORTE MONITOR	33,46	33,46	0,10-
1034801 SOPORTE MONITOR	33,46	33,46	0,10-
1034802 SOPORTE MONITOR	33,46	33,46	0,10-
1034803 SOPORTE MONITOR	33,46	33,46	0,10-
1034804 SOPORTE MONITOR	33,46	33,46	0,10-
1034805 SOPORTE MONITOR	33,46	33,46	0,10-





## Cuenta General 2015

Tipo de bien / Número de Inventario	Movimiento Periodo	Valor bce fin ejerc	Amort.acum. fin ejer
1034806 SOPORTE MONITOR	33,46	33,46	0,10-
1034807 SOPORTE MONITOR	33,46	33,46	0,10-
1034808 SOPORTE MONITOR	33,46	33,46	0,10-
1034809 SOPORTE MONITOR	33,46	33,46	0,10-
1034810 SOPORTE MONITOR	33,46	33,46	0,10-
1034811 SOPORTE MONITOR	33,46	33,46	0,10-
1034812 SOPORTE MONITOR	33,46	33,46	0,10-
1034813 SOPORTE MONITOR	33,46	33,46	0,10-
1034814 SOPORTE MONITOR	33,46	33,46	0,10-
1034815 SOPORTE MONITOR	33,46	33,46	0,10-
1034816 SOPORTE MONITOR	33,46	33,46	0,10-
1034817 SOPORTE MONITOR	33,46	33,46	0,10-
1034818 SOPORTE MONITOR	33,46	33,46	0,10-
1034819 SOPORTE MONITOR	33,46	33,46	0,10-
1034820 SOPORTE MONITOR	33,46	33,46	0,10-
1034821 SOPORTE MONITOR	33,46	33,46	0,10-
1034822 SOPORTE MONITOR	33,46	33,46	0,10-
1034823 SOPORTE MONITOR	33,46	33,46	0,10-
1034824 SOPORTE MONITOR	33,46	33,46	0,10-
1034825 SOPORTE MONITOR	33,46	33,46	0,10-
1034826 SOPORTE MONITOR	33,46	33,46	0,10-
1034827 SOPORTE MONITOR	33,46	33,46	0,10-
1034828 SOPORTE MONITOR	33,46	33,46	0,10-
1034829 SOPORTE MONITOR	33,46	33,46	0,10-
1034830 SOPORTE MONITOR	33,46	33,46	0,10-
1034831 SOPORTE MONITOR	33,46	33,46	0,10-
1034832 SOPORTE MONITOR	33,46	33,46	0,10-
1034833 SOPORTE MONITOR	33,46	33,46	0,10-
1034834 SOPORTE MONITOR	33,46	33,46	0,10-
1034835 SOPORTE MONITOR	33,46	33,46	0,10-



## Cuenta General 2015

Tipo de bien / Número de Inventario	Movimiento Periodo	Valor bce fin ejerc	Amort.acum. fin ejer
1034836 SOPORTE MONITOR	33,46	33,46	0,10-
1034837 SOPORTE MONITOR	33,46	33,46	0,10-
1034838 SOPORTE MONITOR	33,46	33,46	0,10-
1034839 SOPORTE MONITOR	33,46	33,46	0,10-
1034840 SOPORTE MONITOR	33,46	33,46	0,10-
1034841 SOPORTE MONITOR	33,46	33,46	0,10-
1034842 SOPORTE MONITOR	33,46	33,46	0,10-
1034843 SOPORTE MONITOR	33,46	33,46	0,10-
1034844 SOPORTE MONITOR	33,46	33,46	0,10-
1034845 SOPORTE MONITOR	33,46	33,46	0,10-
1034846 SOPORTE MONITOR	33,46	33,46	0,10-
1034847 SOPORTE MONITOR	33,46	33,46	0,10-
1034848 SOPORTE MONITOR	33,46	33,46	0,10-
1034849 SOPORTE MONITOR	33,46	33,46	0,10-
1034850 SOPORTE MONITOR	33,46	33,46	0,10-
1034851 SOPORTE MONITOR	33,46	33,46	0,10-
1034852 SOPORTE MONITOR	33,46	33,46	0,10-
1034853 SOPORTE MONITOR	33,46	33,46	0,10-
1034854 SOPORTE MONITOR	33,46	33,46	0,10-
1034855 SOPORTE MONITOR	33,46	33,46	0,10-
1034856 SOPORTE MONITOR	33,46	33,46	0,10-
1034857 SOPORTE MONITOR	33,46	33,46	0,10-
1034858 SOPORTE MONITOR	33,46	33,46	0,10-
1034859 SOPORTE MONITOR	33,46	33,46	0,10-
1034860 SOPORTE MONITOR	33,46	33,46	0,10-
1034861 SOPORTE MONITOR	33,46	33,46	0,10-
1034862 SOPORTE MONITOR	33,46	33,46	0,10-
1034863 SOPORTE MONITOR	33,46	33,46	0,10-
1034864 SOPORTE MONITOR	33,46	33,46	0,10-
1034865 SOPORTE MONITOR	33,46	33,46	0,10-

## Cuenta General 2015

Tipo de bien / Número de Inventario	Movimiento Periodo	Valor bce fin ejerc	Amort.acum. fin ejer
1034866 SOPORTE MONITOR	33,46	33,46	0,10-
1034867 SOPORTE MONITOR	33,46	33,46	0,10-
1034868 SOPORTE MONITOR	33,46	33,46	0,10-
1034869 SOPORTE MONITOR	33,46	33,46	0,10-
1034870 SOPORTE MONITOR	33,46	33,46	0,10-
1034871 SOPORTE MONITOR	33,46	33,46	0,10-
1034872 SOPORTE MONITOR	33,46	33,46	0,10-
1034873 SOPORTE MONITOR	33,46	33,46	0,10-
1034874 SOPORTE MONITOR	33,46	33,46	0,10-
1034875 SOPORTE MONITOR	33,46	33,46	0,10-
1034876 SOPORTE MONITOR	33,46	33,46	0,10-
1034877 SOPORTE MONITOR	33,46	33,46	0,10-
1034878 SOPORTE MONITOR	33,46	33,46	0,10-
1034879 SOPORTE MONITOR	33,46	33,46	0,10-
1034880 SOPORTE MONITOR	33,46	33,46	0,10-
1034881 SOPORTE MONITOR	33,46	33,46	0,10-
1034882 SOPORTE MONITOR	33,46	33,46	0,10-
1034883 SOPORTE MONITOR	33,46	33,46	0,10-
1034884 SOPORTE MONITOR	33,46	33,46	0,10-
1034885 SOPORTE MONITOR	33,46	33,46	0,10-
1034886 SOPORTE MONITOR	33,46	33,46	0,10-
1034887 SOPORTE MONITOR	33,46	33,46	0,10-
1034888 SOPORTE MONITOR	33,46	33,46	0,10-
1034889 SOPORTE MONITOR	33,46	33,46	0,10-
1034890 SOPORTE MONITOR	33,46	33,46	0,10-
1034891 SOPORTE MONITOR	33,46	33,46	0,10-
1034892 SOPORTE MONITOR	33,46	33,46	0,10-
1034893 SOPORTE MONITOR	33,46	33,46	0,10-
1034894 SOPORTE MONITOR	33,46	33,46	0,10-
1034895 SOPORTE MONITOR	33,46	33,46	0,10-



## Cuenta General 2015

Tipo de bien / Número de Inventario	Movimiento Periodo	Valor bce fin ejerc	Amort.acum. fin ejer
1034896 SOPORTE MONITOR	33,46	33,46	0,10-
1034897 SOPORTE MONITOR	33,46	33,46	0,10-
1034898 SOPORTE MONITOR	33,46	33,46	0,10-
1034899 SOPORTE MONITOR	33,46	33,46	0,10-
1034900 SOPORTE MONITOR	33,46	33,46	0,10-
1034901 SOPORTE MONITOR	33,46	33,46	0,10-
1034902 SOPORTE MONITOR	33,46	33,46	0,10-
1034903 SOPORTE MONITOR	33,46	33,46	0,10-
1034904 SOPORTE MONITOR	33,46	33,46	0,10-
1034905 SOPORTE MONITOR	33,46	33,46	0,10-
1034906 SOPORTE MONITOR	33,46	33,46	0,10-
1034907 SOPORTE MONITOR	33,46	33,46	0,10-
1034908 SOPORTE MONITOR	33,46	33,46	0,10-
1034909 SOPORTE MONITOR	33,46	33,46	0,10-
1034910 SOPORTE MONITOR	33,46	33,46	0,10-
1034911 SOPORTE MONITOR	33,46	33,46	0,10-
1034912 SOPORTE MONITOR	33,46	33,46	0,10-
1034913 SOPORTE MONITOR	33,46	33,46	0,10-
1034914 SOPORTE MONITOR	33,46	33,46	0,10-
1034915 SOPORTE MONITOR	33,46	33,46	0,10-
1034916 SOPORTE MONITOR	33,46	33,46	0,10-
1034917 SOPORTE MONITOR	33,46	33,46	0,10-
1034918 SOPORTE MONITOR	33,46	33,46	0,10-
1034919 SOPORTE MONITOR	33,46	33,46	0,10-
1034920 SOPORTE MONITOR	33,46	33,46	0,10-
1034921 SOPORTE MONITOR	33,46	33,46	0,10-
1034922 SOPORTE MONITOR	33,46	33,46	0,10-
1034923 SOPORTE MONITOR	33,46	33,46	0,10-
1034924 SOPORTE MONITOR	33,46	33,46	0,10-
1034925 SOPORTE MONITOR	33,46	33,46	0,10-



## Cuenta General 2015

Tipo de bien / Número de Inventario	Movimiento Periodo	Valor bce fin ejerc	Amort.acum. fin ejer
1034926 SOPORTE MONITOR	33,46	33,46	0,10-
1034927 SOPORTE MONITOR	33,46	33,46	0,10-
1034928 SOPORTE MONITOR	33,46	33,46	0,10-
1034929 SOPORTE MONITOR	33,46	33,46	0,10-
1034930 SOPORTE MONITOR	33,46	33,46	0,10-
1034931 SOPORTE MONITOR	33,46	33,46	0,10-
1034932 SOPORTE MONITOR	33,46	33,46	0,10-
1034933 SOPORTE MONITOR	33,46	33,46	0,10-
1034934 SOPORTE MONITOR	33,46	33,46	0,10-
1034935 SOPORTE MONITOR	33,46	33,46	0,10-
1034936 SOPORTE MONITOR	33,46	33,46	0,10-
1034937 SOPORTE MONITOR	33,46	33,46	0,10-
1034938 SOPORTE MONITOR	33,46	33,46	0,10-
1034939 SOPORTE MONITOR	33,46	33,46	0,10-
1034940 SOPORTE MONITOR	33,46	33,46	0,10-
1034941 SOPORTE MONITOR	33,46	33,46	0,10-
1034942 SOPORTE MONITOR	33,46	33,46	0,10-
1034943 SOPORTE MONITOR	33,46	33,46	0,10-
1034944 SOPORTE MONITOR	33,46	33,46	0,10-
1034945 SOPORTE MONITOR	33,46	33,46	0,10-
1034946 SOPORTE MONITOR	33,46	33,46	0,10-
1034947 SOPORTE MONITOR	33,46	33,46	0,10-
1034948 SOPORTE MONITOR	33,46	33,46	0,10-
1034949 SOPORTE MONITOR	33,46	33,46	0,10-
1034950 SOPORTE MONITOR	33,46	33,46	0,10-
1034951 SOPORTE MONITOR	33,46	33,46	0,10-
1034952 SOPORTE MONITOR	33,46	33,46	0,10-
1034953 SOPORTE MONITOR	33,46	33,46	0,10-
1034954 SOPORTE MONITOR	33,46	33,46	0,10-
1034955 SOPORTE MONITOR	33,46	33,46	0,10-

## Cuenta General 2015

Tipo de bien / Número de Inventario	Movimiento Periodo	Valor bce fin ejerc	Amort.acum. fin ejer
1034956 SOPORTE MONITOR	33,46	33,46	0,10-
1034957 SOPORTE MONITOR	33,46	33,46	0,10-
1034958 SOPORTE MONITOR	33,46	33,46	0,10-
1034959 SOPORTE MONITOR	33,46	33,46	0,10-
1034960 SOPORTE MONITOR	33,46	33,46	0,10-
1034961 SOPORTE MONITOR	33,46	33,46	0,10-
1034962 SOPORTE MONITOR	33,46	33,46	0,10-
1034963 SOPORTE MONITOR	33,46	33,46	0,10-
1034964 SOPORTE MONITOR	33,46	33,46	0,10-
1034965 SOPORTE MONITOR	33,46	33,46	0,10-
1034966 SOPORTE MONITOR	33,46	33,46	0,10-
1034967 SOPORTE MONITOR	33,46	33,46	0,10-
1034968 SOPORTE MONITOR	33,46	33,46	0,10-
1034969 SOPORTE MONITOR	33,46	33,46	0,10-
1034970 SOPORTE MONITOR	33,46	33,46	0,10-
1034971 SOPORTE MONITOR	33,46	33,46	0,10-
1034972 SOPORTE MONITOR	33,46	33,46	0,10-
1034973 SOPORTE MONITOR	33,46	33,46	0,10-
1034974 SOPORTE MONITOR	33,46	33,46	0,10-
1034975 SOPORTE MONITOR	33,46	33,46	0,10-
1034976 SOPORTE MONITOR	33,46	33,46	0,10-
1034977 SOPORTE MONITOR	33,46	33,46	0,10-
1034978 SOPORTE MONITOR	33,46	33,46	0,10-
1034979 SOPORTE MONITOR	33,46	33,46	0,10-
1034980 SOPORTE MONITOR	33,46	33,46	0,10-
1034981 SOPORTE MONITOR	33,46	33,46	0,10-
1034982 SOPORTE MONITOR	33,46	33,46	0,10-
1034983 SOPORTE MONITOR	33,46	33,46	0,10-
1034984 SOPORTE MONITOR	33,46	33,46	0,10-
1034985 SOPORTE MONITOR	33,46	33,46	0,10-



## Cuenta General 2015

Tipo de bien / Número de Inventario	Movimiento Periodo	Valor bce fin ejerc	Amort.acum. fin ejer
1034986 SOPORTE MONITOR	33,46	33,46	0,10-
1034987 SOPORTE MONITOR	33,46	33,46	0,10-
1034988 SOPORTE MONITOR	33,46	33,46	0,10-
1034989 SOPORTE MONITOR	33,46	33,46	0,10-
1034990 SOPORTE MONITOR	33,46	33,46	0,10-
1034991 SOPORTE MONITOR	33,46	33,46	0,10-
1034992 SOPORTE MONITOR	33,46	33,46	0,10-
1034993 SOPORTE MONITOR	33,46	33,46	0,10-
1034994 SOPORTE MONITOR	33,46	33,46	0,10-
1034995 SOPORTE MONITOR	33,46	33,46	0,10-
1034996 SOPORTE MONITOR	33,46	33,46	0,10-
1034997 SOPORTE MONITOR	33,46	33,46	0,10-
1034998 SOPORTE MONITOR	33,46	33,46	0,10-
1034999 SOPORTE MONITOR	33,46	33,46	0,10-
1035000 SOPORTE MONITOR	33,46	33,46	0,10-
1035001 SOPORTE MONITOR	33,46	33,46	0,10-
1035002 SOPORTE MONITOR	33,46	33,46	0,10-
1035003 SOPORTE MONITOR	33,46	33,46	0,10-
1035004 SOPORTE MONITOR	33,46	33,46	0,10-
1035005 SOPORTE MONITOR	33,46	33,46	0,10-
1035006 SOPORTE MONITOR	33,46	33,46	0,10-
1035007 SOPORTE MONITOR	33,46	33,46	0,10-
1035008 SOPORTE MONITOR	33,46	33,46	0,10-
1035009 SOPORTE MONITOR	33,46	33,46	0,10-
1035010 SOPORTE MONITOR	33,46	33,46	0,10-
1035011 SOPORTE MONITOR	33,46	33,46	0,10-
1035012 SOPORTE MONITOR	33,46	33,46	0,10-
1035013 SOPORTE MONITOR	33,46	33,46	0,10-
1035014 SOPORTE MONITOR	33,46	33,46	0,10-
1035015 SOPORTE MONITOR	33,46	33,46	0,10-

## Cuenta General 2015

Tipo de bien / Número de Inventario	Movimiento Periodo	Valor bce fin ejerc	Amort.acum. fin ejer
1035016 SOPORTE MONITOR	33,46	33,46	0,10-
1035017 SOPORTE MONITOR	33,46	33,46	0,10-
1035018 SOPORTE MONITOR	33,46	33,46	0,10-
1035019 SOPORTE MONITOR	33,46	33,46	0,10-
1035020 SOPORTE MONITOR	33,46	33,46	0,10-
1035021 SOPORTE MONITOR	33,46	33,46	0,10-
1035022 SOPORTE MONITOR	33,46	33,46	0,10-
1035023 SOPORTE MONITOR	33,46	33,46	0,10-
1035024 SOPORTE MONITOR	33,46	33,46	0,10-
1035025 SOPORTE MONITOR	33,46	33,46	0,10-
1035026 SOPORTE MONITOR	33,46	33,46	0,10-
1035027 SOPORTE MONITOR	33,46	33,46	0,10-
1035028 SOPORTE MONITOR	33,46	33,46	0,10-
1035029 SOPORTE MONITOR	33,46	33,46	0,10-
<b>* 0001 Alta patrimonial</b>	<b>8.531,41</b>	<b>8.531,41</b>	<b>25,49-</b>
<b>** MES/SOP SOPORTE SOBREMESA</b>	<b>8.531,41</b>	<b>8.531,41</b>	<b>25,49-</b>
1034105 AURICULAR INALAMBRICO	240,79	240,79	6,96-
1034170 CASCO CON AURICULARES	98,74	98,74	2,22-
1034171 CASCO CON AURICULARES	98,68	98,68	2,22-
1034172 CASCO CON AURICULARES	98,68	98,68	2,22-
1034173 CASCO CON AURICULARES	98,68	98,68	2,22-
1034174 CASCO CON AURICULARES	98,68	98,68	2,22-
1034175 CASCO CON AURICULARES	98,68	98,68	2,22-
1034176 CASCO CON AURICULARES	98,68	98,68	2,22-
1034177 CASCO CON AURICULARES	98,68	98,68	2,22-
1034178 CASCO CON AURICULARES	98,68	98,68	2,22-
1034179 CASCO CON AURICULARES	98,68	98,68	2,22-
1034180 CASCO CON AURICULARES	98,68	98,68	2,22-
1034181 CASCO CON AURICULARES	98,68	98,68	2,22-
1034182 CASCO CON AURICULARES	98,68	98,68	2,22-





## Cuenta General 2015

Tipo de bien / Número de Inventario	Movimiento Periodo	Valor bce fin ejerc	Amort.acum. fin ejer
1034183 CASCO CON AURICULARES	98,68	98,68	2,22-
1034184 CASCO CON AURICULARES	98,68	98,68	2,22-
1034185 CASCO CON AURICULARES	98,68	98,68	2,22-
1034186 CASCO CON AURICULARES	98,68	98,68	2,22-
1034187 CASCO CON AURICULARES	98,68	98,68	2,22-
1034188 CASCO CON AURICULARES	98,68	98,68	2,22-
1034189 CASCO CON AURICULARES	98,68	98,68	2,22-
1034190 CASCO CON AURICULARES	98,68	98,68	2,22-
1034191 CASCO CON AURICULARES	98,68	98,68	2,22-
1034192 CASCO CON AURICULARES	98,68	98,68	2,22-
1034193 CASCO CON AURICULARES	98,68	98,68	2,22-
1034194 CASCO CON AURICULARES	98,68	98,68	2,22-
1034195 CASCO CON AURICULARES	98,68	98,68	2,22-
1034196 CASCO CON AURICULARES	98,68	98,68	2,22-
1034197 CASCO CON AURICULARES	98,68	98,68	2,22-
1034198 CASCO CON AURICULARES	98,68	98,68	2,22-
1034199 CASCO CON AURICULARES	98,68	98,68	2,22-
1034200 CASCO CON AURICULARES	98,68	98,68	2,22-
1034201 CASCO CON AURICULARES	98,68	98,68	2,22-
1034202 CASCO CON AURICULARES	98,68	98,68	2,22-
1034203 CASCO CON AURICULARES	98,68	98,68	2,22-
1034204 CASCO CON AURICULARES	98,68	98,68	2,22-
1034205 CASCO CON AURICULARES	98,68	98,68	2,22-
1034206 CASCO CON AURICULARES	98,68	98,68	2,22-
1034207 CASCO CON AURICULARES	98,68	98,68	2,22-
1034208 CASCO CON AURICULARES	98,68	98,68	2,22-
1034209 CASCO CON AURICULARES	98,68	98,68	2,22-
1034210 CASCO CON AURICULARES	98,68	98,68	2,22-
1034211 CASCO CON AURICULARES	98,68	98,68	2,22-
1034212 CASCO CON AURICULARES	98,68	98,68	2,22-



## Cuenta General 2015

Tipo de bien / Número de Inventario	Movimiento Periodo	Valor bce fin ejerc	Amort.acum. fin ejer
1034213 CASCO CON AURICULARES	98,68	98,68	2,22-
1034214 CASCO CON AURICULARES	98,68	98,68	2,22-
1034215 CASCO CON AURICULARES	98,68	98,68	2,22-
1034216 CASCO CON AURICULARES	98,68	98,68	2,22-
1034217 CASCO CON AURICULARES	98,68	98,68	2,22-
1034218 CASCO CON AURICULARES	98,68	98,68	2,22-
1034219 CASCO CON AURICULARES	98,68	98,68	2,22-
1034220 CASCO CON AURICULARES	98,68	98,68	2,22-
1034221 CASCO CON AURICULARES	98,68	98,68	2,22-
1034222 CASCO CON AURICULARES	98,68	98,68	2,22-
1034223 CASCO CON AURICULARES	98,68	98,68	2,22-
1034224 CASCO CON AURICULARES	98,68	98,68	2,22-
1034225 CASCO CON AURICULARES	98,68	98,68	2,22-
1034226 CASCO CON AURICULARES	98,68	98,68	2,22-
1034227 CASCO CON AURICULARES	98,68	98,68	2,22-
1034228 CASCO CON AURICULARES	98,68	98,68	2,22-
1034229 CASCO CON AURICULARES	98,68	98,68	2,22-
1034230 CASCO CON AURICULARES	98,68	98,68	2,22-
1034231 CASCO CON AURICULARES	98,68	98,68	2,22-
1034232 CASCO CON AURICULARES	98,68	98,68	2,22-
1034233 CASCO CON AURICULARES	98,68	98,68	2,22-
1034234 CASCO CON AURICULARES	98,68	98,68	2,22-
1034235 CASCO CON AURICULARES	98,68	98,68	2,22-
1034236 CASCO CON AURICULARES	98,68	98,68	2,22-
1034237 CASCO CON AURICULARES	98,68	98,68	2,22-
1034238 CASCO CON AURICULARES	98,68	98,68	2,22-
1034239 CASCO CON AURICULARES	98,68	98,68	2,22-
1034240 CASCO CON AURICULARES	98,68	98,68	2,22-
1034241 CASCO CON AURICULARES	98,68	98,68	2,22-
1034242 CASCO CON AURICULARES	98,68	98,68	2,22-

## Cuenta General 2015

Tipo de bien / Número de Inventario	Movimiento Periodo	Valor bce fin ejerc	Amort.acum. fin ejer
1034243 CASCO CON AURICULARES	98,68	98,68	2,22-
1034244 CASCO CON AURICULARES	98,68	98,68	2,22-
1034245 CASCO CON AURICULARES	98,68	98,68	2,22-
1034246 CASCO CON AURICULARES	98,68	98,68	2,22-
1034247 CASCO CON AURICULARES	98,68	98,68	2,22-
1034248 CASCO CON AURICULARES	98,68	98,68	2,22-
1034249 CASCO CON AURICULARES	98,68	98,68	2,22-
1034250 CASCO CON AURICULARES	98,68	98,68	2,22-
1034251 CASCO CON AURICULARES	98,68	98,68	2,22-
1034252 CASCO CON AURICULARES	98,68	98,68	2,22-
1034253 CASCO CON AURICULARES	98,68	98,68	2,22-
1034254 CASCO CON AURICULARES	98,68	98,68	2,22-
1034255 CASCO CON AURICULARES	98,68	98,68	2,22-
1034256 CASCO CON AURICULARES	98,68	98,68	2,22-
1034257 CASCO CON AURICULARES	98,68	98,68	2,22-
1034258 CASCO CON AURICULARES	98,68	98,68	2,22-
1034259 CASCO CON AURICULARES	98,68	98,68	2,22-
1034260 CASCO CON AURICULARES	98,68	98,68	2,22-
1034261 CASCO CON AURICULARES	98,68	98,68	2,22-
1034262 CASCO CON AURICULARES	98,68	98,68	2,22-
1034263 CASCO CON AURICULARES	98,68	98,68	2,22-
1034264 CASCO CON AURICULARES	98,68	98,68	2,22-
1034265 CASCO CON AURICULARES	98,68	98,68	2,22-
1034266 CASCO CON AURICULARES	98,68	98,68	2,22-
1034267 CASCO CON AURICULARES	63,94	63,94	1,44-
1034268 CASCO CON AURICULARES	63,94	63,94	1,44-
1034269 CASCO CON AURICULARES	63,94	63,94	1,44-
1034270 CASCO CON AURICULARES	63,94	63,94	1,44-
1034271 CASCO CON AURICULARES	63,94	63,94	1,44-
1034272 CASCO CON AURICULARES	63,94	63,94	1,44-



## Cuenta General 2015

Tipo de bien / Número de Inventario	Movimiento Periodo	Valor bce fin ejerc	Amort.acum. fin ejer
1034273 CASCO CON AURICULARES	63,94	63,94	1,44-
1034274 CASCO CON AURICULARES	63,94	63,94	1,44-
1034275 CASCO CON AURICULARES	63,94	63,94	1,44-
1034276 CASCO CON AURICULARES	63,94	63,94	1,44-
1034277 CASCO CON AURICULARES	63,94	63,94	1,44-
1034278 CASCO CON AURICULARES	63,94	63,94	1,44-
1034279 CASCO CON AURICULARES	63,94	63,94	1,44-
1034280 CASCO CON AURICULARES	63,94	63,94	1,44-
1034281 CASCO CON AURICULARES	63,94	63,94	1,44-
1034282 CASCO CON AURICULARES	63,94	63,94	1,44-
1034283 CASCO CON AURICULARES	63,94	63,94	1,44-
1034284 CASCO CON AURICULARES	63,94	63,94	1,44-
1034285 CASCO CON AURICULARES	63,94	63,94	1,44-
1034286 CASCO CON AURICULARES	63,94	63,94	1,44-
1034287 CASCO CON AURICULARES	63,94	63,94	1,44-
1034288 CASCO CON AURICULARES	63,94	63,94	1,44-
1034289 CASCO CON AURICULARES	63,94	63,94	1,44-
1034290 CASCO CON AURICULARES	63,94	63,94	1,44-
<b>* 0001 Alta patrimonial</b>	<b>11.347,37</b>	<b>11.347,37</b>	<b>256,86-</b>
<b>** MEX/ATF AURICULAR DE TELEFONO</b>	<b>11.347,37</b>	<b>11.347,37</b>	<b>256,86-</b>
1033788 MESA DE AULA	214,00	214,00	7,39-
1033789 MESA DE AULA	214,00	214,00	7,39-
<b>* 0001 Alta patrimonial</b>	<b>428,00</b>	<b>428,00</b>	<b>14,78-</b>
<b>** MME/MAL MESA DE AULA</b>	<b>428,00</b>	<b>428,00</b>	<b>14,78-</b>
1033822 SILLA FIJA	85,00	85,00	2,93-
1033823 SILLA FIJA	85,00	85,00	2,93-
1033824 SILLA FIJA	85,00	85,00	2,93-
1033825 SILLA FIJA	85,00	85,00	2,93-
1033826 SILLA FIJA	85,00	85,00	2,93-
1033827 SILLA FIJA	85,00	85,00	2,93-



## Cuenta General 2015

Tipo de bien / Número de Inventario	Movimiento Periodo	Valor bce fin ejerc	Amort.acum. fin ejer
1033828 SILLA FIJA	85,00	85,00	2,93-
1033829 SILLA FIJA	85,00	85,00	2,93-
1033830 SILLA FIJA	85,00	85,00	2,93-
1033831 SILLA FIJA	85,00	85,00	2,93-
1033832 SILLA FIJA	85,00	85,00	2,93-
1033833 SILLA FIJA	85,00	85,00	2,93-
1033834 SILLA FIJA	85,00	85,00	2,93-
1033835 SILLA FIJA	85,00	85,00	2,93-
1033836 SILLA FIJA	85,00	85,00	2,93-
1033837 SILLA FIJA	85,00	85,00	2,93-
1033838 SILLA FIJA	85,00	85,00	2,93-
1033839 SILLA FIJA	85,00	85,00	2,93-
1033840 SILLA FIJA	85,00	85,00	2,93-
1033841 SILLA FIJA	85,00	85,00	2,93-
1033842 SILLA FIJA	85,00	85,00	2,93-
1033843 SILLA FIJA	85,00	85,00	2,93-
1033844 SILLA FIJA	85,00	85,00	2,93-
1033845 SILLA FIJA	85,00	85,00	2,93-
1033846 SILLA FIJA	85,00	85,00	2,93-
1033847 SILLA FIJA	85,00	85,00	2,93-
1033848 SILLA FIJA	85,00	85,00	2,93-
1033849 SILLA FIJA	85,00	85,00	2,93-
1033850 SILLA FIJA	85,00	85,00	2,93-
1033851 SILLA FIJA	85,00	85,00	2,93-
1033852 SILLA FIJA	85,00	85,00	2,93-
1033853 SILLA FIJA	85,00	85,00	2,93-
1033854 SILLA FIJA	85,00	85,00	2,93-
1033855 SILLA FIJA	85,00	85,00	2,93-
1033856 SILLA FIJA	85,00	85,00	2,93-
1033857 SILLA FIJA	85,00	85,00	2,93-

## Cuenta General 2015

Tipo de bien / Número de Inventario	Movimiento Periodo	Valor bce fin ejerc	Amort.acum. fin ejer
1033858 SILLA FIJA	85,00	85,00	2,93-
1033859 SILLA FIJA	85,00	85,00	2,93-
1033860 SILLA FIJA	85,00	85,00	2,93-
1033861 SILLA FIJA	85,00	85,00	2,93-
1033862 SILLA FIJA	85,00	85,00	2,93-
1033863 SILLA FIJA	85,00	85,00	2,93-
1033864 SILLA FIJA	85,00	85,00	2,93-
1033865 SILLA FIJA	85,00	85,00	2,93-
1033866 SILLA FIJA	85,00	85,00	2,93-
1033867 SILLA FIJA	85,00	85,00	2,93-
1033868 SILLA FIJA	85,00	85,00	2,93-
1033869 SILLA FIJA	85,00	85,00	2,93-
1033870 SILLA FIJA	85,00	85,00	2,93-
1033871 SILLA FIJA	85,00	85,00	2,93-
1033872 SILLA FIJA	85,00	85,00	2,93-
1033873 SILLA FIJA	85,00	85,00	2,93-
1033874 SILLA FIJA	85,00	85,00	2,93-
1033875 SILLA FIJA	85,00	85,00	2,93-
1033876 SILLA FIJA	85,00	85,00	2,93-
1033877 SILLA FIJA	85,00	85,00	2,93-
1033878 SILLA FIJA	85,00	85,00	2,93-
1033879 SILLA FIJA	85,00	85,00	2,93-
<b>* 0001 Alta patrimonial</b>	<b>4.930,00</b>	<b>4.930,00</b>	<b>169,94-</b>
<b>** MME/SLL SILLA</b>	<b>4.930,00</b>	<b>4.930,00</b>	<b>169,94-</b>
1033880 ARMARIO CON PUERTAS	208,00	208,00	7,18-
1033881 ARMARIO CON PUERTAS	208,00	208,00	7,18-
1033882 ARMARIO CON PUERTAS	208,00	208,00	7,18-
1033883 ARMARIO CON PUERTAS	208,00	208,00	7,18-
1033884 ARMARIO CON PUERTAS	208,00	208,00	7,18-
1033885 ARMARIO CON PUERTAS	208,00	208,00	7,18-



## Cuenta General 2015

Tipo de bien / Número de Inventario	Movimiento Periodo	Valor bce fin ejerc	Amort.acum. fin ejer
1033886 ARMARIO CON PUERTAS	208,00	208,00	7,18-
1033887 ARMARIO CON PUERTAS	208,00	208,00	7,18-
1033888 ARMARIO CON PUERTAS	208,00	208,00	7,18-
1033889 ARMARIO CON PUERTAS	208,00	208,00	7,18-
1033890 ARMARIO CON PUERTAS	208,00	208,00	7,18-
1033891 ARMARIO CON PUERTAS	208,00	208,00	7,18-
1033892 ARMARIO CON PUERTAS	208,00	208,00	7,18-
1033893 ARMARIO CON PUERTAS	208,00	208,00	7,18-
1033894 ARMARIO CON PUERTAS	208,00	208,00	7,18-
1033895 ARMARIO CON PUERTAS	208,00	208,00	7,18-
1033896 ARMARIO CON PUERTAS	208,00	208,00	7,18-
1033897 ARMARIO CON PUERTAS	208,00	208,00	7,18-
<b>* 0001 Alta patrimonial</b>	<b>3.744,00</b>	<b>3.744,00</b>	<b>129,24-</b>
<b>** MMO/ACO ARMARIO COMPACTO</b>	<b>3.744,00</b>	<b>3.744,00</b>	<b>129,24-</b>
1034329 BANDERA EUROPA	43,60	43,60	0,33-
1034330 BANDERA ESPAÑA	50,95	50,95	0,39-
1034331 BANDERA MURCIA	36,00	36,00	0,28-
<b>* 0001 Alta patrimonial</b>	<b>130,55</b>	<b>130,55</b>	<b>1,00-</b>
<b>** MMO/BAD BANDERA</b>	<b>130,55</b>	<b>130,55</b>	<b>1,00-</b>
1033934 BANCADA 4 PLAZAS	295,00	295,00	10,18-
1033935 BANCADA 4 PLAZAS	295,00	295,00	10,18-
1033936 BANCADA 4 PLAZAS	295,00	295,00	10,18-
1033937 BANCADA 4 PLAZAS	295,00	295,00	10,18-
1033938 BANCADA 4 PLAZAS	295,00	295,00	10,18-
1033939 BANCADA 4 PLAZAS	295,00	295,00	10,18-
1033940 BANCADA 4 PLAZAS	295,00	295,00	10,18-
1033941 BANCADA 4 PLAZAS	295,00	295,00	10,18-
<b>* 0001 Alta patrimonial</b>	<b>2.360,00</b>	<b>2.360,00</b>	<b>81,44-</b>
<b>** MMO/BCA BANCADA CON ASIENTOS</b>	<b>2.360,00</b>	<b>2.360,00</b>	<b>81,44-</b>
1035080 BUZON SUGERNCIAS	39,64	39,64	0,06-

## Cuenta General 2015

Tipo de bien / Número de Inventario	Movimiento Periodo	Valor bce fin ejerc	Amort.acum. fin ejer
1035081 BUZON SUGERNCIAS	39,69	39,69	0,06-
1035082 BUZON SUGERNCIAS	39,69	39,69	0,06-
1035083 BUZON SUGERNCIAS	39,69	39,69	0,06-
1035084 BUZON SUGERNCIAS	39,69	39,69	0,06-
1035085 BUZON SUGERNCIAS	39,69	39,69	0,06-
1035086 BUZON SUGERNCIAS	39,69	39,69	0,06-
1035087 BUZON SUGERNCIAS	39,69	39,69	0,06-
1035088 BUZON SUGERNCIAS	39,69	39,69	0,06-
1035089 BUZON SUGERNCIAS	39,69	39,69	0,06-
1035090 BUZON SUGERNCIAS	39,69	39,69	0,06-
1035091 BUZON SUGERNCIAS	39,69	39,69	0,06-
1035092 BUZON SUGERNCIAS	39,69	39,69	0,06-
1035093 BUZON SUGERNCIAS	39,69	39,69	0,06-
1035094 BUZON SUGERNCIAS	39,69	39,69	0,06-
1035095 BUZON SUGERNCIAS	39,69	39,69	0,06-
1035096 BUZON SUGERNCIAS	39,69	39,69	0,06-
1035097 BUZON SUGERNCIAS	39,69	39,69	0,06-
1035098 BUZON SUGERNCIAS	39,69	39,69	0,06-
1035099 BUZON SUGERNCIAS	39,69	39,69	0,06-
1035100 BUZON SUGERNCIAS	39,69	39,69	0,06-
1035101 BUZON SUGERNCIAS	39,69	39,69	0,06-
1035102 BUZON SUGERNCIAS	39,69	39,69	0,06-
1035103 BUZON SUGERNCIAS	39,69	39,69	0,06-
1035104 BUZON SUGERNCIAS	39,69	39,69	0,06-
1035105 BUZON SUGERNCIAS	39,69	39,69	0,06-
<b>* 0001 Alta patrimonial</b>	<b>1.031,89</b>	<b>1.031,89</b>	<b>1,56-</b>
<b>** MMO/BZP BUZON DE PARED</b>	<b>1.031,89</b>	<b>1.031,89</b>	<b>1,56-</b>
1034106 CIZALLA CORTE PALANCA	231,11	231,11	5,76-
<b>* 0001 Alta patrimonial</b>	<b>231,11</b>	<b>231,11</b>	<b>5,76-</b>
<b>** MMO/CIZ CIZALLA</b>	<b>231,11</b>	<b>231,11</b>	<b>5,76-</b>





## Cuenta General 2015

Tipo de bien / Número de Inventario	Movimiento Periodo	Valor bce fin ejerc	Amort.acum. fin ejer
1034088 SILLON CONFIDENTE	98,01	98,01	2,74-
1034089 SILLON CONFIDENTE	98,01	98,01	2,74-
1034090 SILLON CONFIDENTE	98,01	98,01	2,74-
1034091 SILLON CONFIDENTE	98,01	98,01	2,74-
1034092 SILLON CONFIDENTE	98,01	98,01	2,74-
1034093 SILLON CONFIDENTE	98,01	98,01	2,74-
1034094 SILLON CONFIDENTE	98,01	98,01	2,74-
1034095 SILLON CONFIDENTE	98,01	98,01	2,74-
1034096 SILLON CONFIDENTE	98,01	98,01	2,74-
1034097 SILLON CONFIDENTE	98,01	98,01	2,74-
1034098 SILLON CONFIDENTE	98,01	98,01	2,74-
1034099 SILLON CONFIDENTE	98,01	98,01	2,74-
1034100 SILLON CONFIDENTE	98,01	98,01	2,74-
1034101 SILLON CONFIDENTE	98,01	98,01	2,74-
1034102 SILLON CONFIDENTE	98,01	98,01	2,74-
1034103 SILLON CONFIDENTE	98,01	98,01	2,74-
1034104 SILLON CONFIDENTE	98,01	98,01	2,74-
<b>* 0001 Alta patrimonial</b>	<b>1.666,17</b>	<b>1.666,17</b>	<b>46,58-</b>
<b>** MMO/CON SILLON CONFIDENTE</b>	<b>1.666,17</b>	<b>1.666,17</b>	<b>46,58-</b>
1033898 ESTANTERIAS DE ARCHIVO	102,00	102,00	3,52-
1033899 ESTANTERIAS DE ARCHIVO	102,00	102,00	3,52-
1033900 ESTANTERIAS DE ARCHIVO	102,00	102,00	3,52-
1033901 ESTANTERIAS DE ARCHIVO	102,00	102,00	3,52-
1033902 ESTANTERIAS DE ARCHIVO	102,00	102,00	3,52-
1033903 ESTANTERIAS DE ARCHIVO	102,00	102,00	3,52-
<b>* 0001 Alta patrimonial</b>	<b>612,00</b>	<b>612,00</b>	<b>21,12-</b>
<b>** MMO/ESA ESTANTERIA ARCHIVO</b>	<b>612,00</b>	<b>612,00</b>	<b>21,12-</b>
1033754 MESA PUESTO DE TRABAJO	316,59	316,59	10,93-
1033755 MESA PUESTO DE TRABAJO	317,00	317,00	10,94-
1033756 MESA PUESTO DE TRABAJO	317,00	317,00	10,94-



## Cuenta General 2015

Tipo de bien / Número de Inventario	Movimiento Periodo	Valor bce fin ejerc	Amort.acum. fin ejer
1033757 MESA PUESTO DE TRABAJO	317,00	317,00	10,94-
1033758 MESA PUESTO DE TRABAJO	317,00	317,00	10,94-
1033759 MESA PUESTO DE TRABAJO	317,00	317,00	10,94-
1033760 MESA PUESTO DE TRABAJO	317,00	317,00	10,94-
1033761 MESA PUESTO DE TRABAJO	317,00	317,00	10,94-
1033762 MESA PUESTO DE TRABAJO	317,00	317,00	10,94-
1033763 MESA PUESTO DE TRABAJO	317,00	317,00	10,94-
1033764 MESA PUESTO DE TRABAJO	317,00	317,00	10,94-
1033765 MESA PUESTO DE TRABAJO	317,00	317,00	10,94-
1033766 MESA PUESTO DE TRABAJO	317,00	317,00	10,94-
1033767 MESA PUESTO DE TRABAJO	317,00	317,00	10,94-
1033768 MESA PUESTO DE TRABAJO	317,00	317,00	10,94-
1033769 MESA PUESTO DE TRABAJO	317,00	317,00	10,94-
1033770 MESA PUESTO DE TRABAJO	317,00	317,00	10,94-
1033771 MESA PUESTO DE TRABAJO	317,00	317,00	10,94-
1033772 MESA PUESTO DE TRABAJO	317,00	317,00	10,94-
1033773 MESA PUESTO DE TRABAJO	317,00	317,00	10,94-
1033774 MESA PUESTO DE TRABAJO	317,00	317,00	10,94-
1033775 MESA PUESTO DE TRABAJO	317,00	317,00	10,94-
1033776 MESA PUESTO DE TRABAJO	317,00	317,00	10,94-
1033777 MESA PUESTO DE TRABAJO	317,00	317,00	10,94-
1033778 MESA PUESTO DE TRABAJO	317,00	317,00	10,94-
1033779 MESA PUESTO DE TRABAJO	317,00	317,00	10,94-
1033780 MESA PUESTO DE TRABAJO	317,00	317,00	10,94-
1033781 MESA PUESTO DE TRABAJO	317,00	317,00	10,94-
1033782 MESA PUESTO DE TRABAJO	317,00	317,00	10,94-
1033783 MESA PUESTO DE TRABAJO	317,00	317,00	10,94-
1033784 MESA PUESTO DE TRABAJO	317,00	317,00	10,94-
1033785 MESA PUESTO DE TRABAJO	317,00	317,00	10,94-
<b>* 0001 Alta patrimonial</b>	<b>10.143,59</b>	<b>10.143,59</b>	<b>350,07-</b>



## Cuenta General 2015

Tipo de bien / Número de Inventario	Movimiento Periodo	Valor bce fin ejerc	Amort.acum. fin ejer
<b>** MMO/MAC MESA DE TRABAJO CON ALA Y CAJONERA</b>	<b>10.143,59</b>	<b>10.143,59</b>	<b>350,07-</b>
1033942 MAMPARAS	127,00	127,00	4,38-
1033943 MAMPARAS	127,00	127,00	4,38-
1033944 MAMPARAS	127,00	127,00	4,38-
1033945 MAMPARAS	127,00	127,00	4,38-
1033946 MAMPARAS	127,00	127,00	4,38-
1033947 MAMPARAS	127,00	127,00	4,38-
1033948 MAMPARAS	127,00	127,00	4,38-
1033949 MAMPARAS	127,00	127,00	4,38-
1033950 MAMPARAS	127,00	127,00	4,38-
1033951 MAMPARAS	127,00	127,00	4,38-
1033952 MAMPARAS	127,00	127,00	4,38-
1033953 MAMPARAS	127,00	127,00	4,38-
1033954 MAMPARAS	127,00	127,00	4,38-
1033955 MAMPARAS	127,00	127,00	4,38-
1033956 MAMPARAS	127,00	127,00	4,38-
1033957 MAMPARAS	127,00	127,00	4,38-
1033958 MAMPARAS	127,00	127,00	4,38-
1033959 MAMPARAS	127,00	127,00	4,38-
1033960 MAMPARAS	127,00	127,00	4,38-
1033961 MAMPARAS	127,00	127,00	4,38-
1033962 MAMPARAS	127,00	127,00	4,38-
1033963 MAMPARAS	127,00	127,00	4,38-
1033964 MAMPARAS	127,00	127,00	4,38-
1033965 MAMPARAS	127,00	127,00	4,38-
1033966 MAMPARAS	127,00	127,00	4,38-
1033967 MAMPARAS	127,00	127,00	4,38-
1033968 MAMPARAS	127,00	127,00	4,38-
1033969 MAMPARAS	127,00	127,00	4,38-
1033970 MAMPARAS	127,00	127,00	4,38-



## Cuenta General 2015

Tipo de bien / Número de Inventario	Movimiento Periodo	Valor bce fin ejerc	Amort.acum. fin ejer
1033971 MAMPARAS	127,00	127,00	4,38-
1033972 MAMPARAS	127,00	127,00	4,38-
1033973 MAMPARAS	127,00	127,00	4,38-
1033974 MAMPARAS	127,00	127,00	4,38-
1033975 MAMPARAS	127,00	127,00	4,38-
1033976 MAMPARAS	127,00	127,00	4,38-
1033977 MAMPARAS	127,00	127,00	4,38-
1033978 MAMPARAS	127,00	127,00	4,38-
1033979 MAMPARAS	127,00	127,00	4,38-
1033980 MAMPARAS	127,00	127,00	4,38-
1033981 MAMPARAS	127,00	127,00	4,38-
1033982 MAMPARAS	127,00	127,00	4,38-
1033983 MAMPARAS	127,00	127,00	4,38-
1033984 MAMPARAS	127,00	127,00	4,38-
1033985 MAMPARAS	127,00	127,00	4,38-
1033986 MAMPARAS	127,00	127,00	4,38-
1033987 MAMPARAS	127,00	127,00	4,38-
1033988 MAMPARAS	127,00	127,00	4,38-
1033989 MAMPARAS	127,00	127,00	4,38-
1033990 MAMPARAS	127,00	127,00	4,38-
1033991 MAMPARAS	127,00	127,00	4,38-
1033992 MAMPARAS	127,00	127,00	4,38-
1033993 MAMPARAS	127,00	127,00	4,38-
1033994 MAMPARAS	127,00	127,00	4,38-
1033995 MAMPARAS	127,00	127,00	4,38-
1033996 MAMPARAS	127,00	127,00	4,38-
1033997 MAMPARAS	127,00	127,00	4,38-
1033998 MAMPARAS	127,00	127,00	4,38-
1033999 MAMPARAS	127,00	127,00	4,38-
1034000 MAMPARAS	127,00	127,00	4,38-



## Cuenta General 2015

Tipo de bien / Número de Inventario	Movimiento Periodo	Valor bce fin ejerc	Amort.acum. fin ejer
1034001 MAMPARAS	127,00	127,00	4,38-
1034002 MAMPARAS	127,00	127,00	4,38-
1034003 MAMPARAS	127,00	127,00	4,38-
1034004 MAMPARAS	127,00	127,00	4,38-
* 0001 Alta patrimonial	<b>8.001,00</b>	<b>8.001,00</b>	<b>275,94-</b>
** MMO/MAM MAMPARA	<b>8.001,00</b>	<b>8.001,00</b>	<b>275,94-</b>
1033787 MESA DIRECTOR	332,00	332,00	11,46-
* 0001 Alta patrimonial	<b>332,00</b>	<b>332,00</b>	<b>11,46-</b>
** MMO/MDI MESA DE DIRECCION	<b>332,00</b>	<b>332,00</b>	<b>11,46-</b>
1033786 MESA REUNION DIRECTOR	180,00	180,00	6,21-
* 0001 Alta patrimonial	<b>180,00</b>	<b>180,00</b>	<b>6,21-</b>
** MMO/MRC MESA DE REUNIONES CIRCULAR	<b>180,00</b>	<b>180,00</b>	<b>6,21-</b>
1034485 PAPELERA	11,46	11,46	0,07-
1034486 PAPELERA	11,62	11,62	0,07-
1034487 PAPELERA	11,62	11,62	0,07-
1034488 PAPELERA	11,62	11,62	0,07-
1034489 PAPELERA	11,62	11,62	0,07-
1034490 PAPELERA	11,62	11,62	0,07-
1034491 PAPELERA	11,62	11,62	0,07-
1034492 PAPELERA	11,62	11,62	0,07-
1034493 PAPELERA	11,62	11,62	0,07-
1034494 PAPELERA	11,62	11,62	0,07-
1034495 PAPELERA	11,62	11,62	0,07-
1034496 PAPELERA	11,62	11,62	0,07-
1034497 PAPELERA	11,62	11,62	0,07-
1034498 PAPELERA	11,62	11,62	0,07-
1034499 PAPELERA	11,62	11,62	0,07-
1034500 PAPELERA	11,62	11,62	0,07-
1034501 PAPELERA	11,62	11,62	0,07-
1034502 PAPELERA	11,62	11,62	0,07-

## Cuenta General 2015

Tipo de bien / Número de Inventario	Movimiento Periodo	Valor bce fin ejerc	Amort.acum. fin ejer
1034503 PAPELERA	11,62	11,62	0,07-
1034504 PAPELERA	11,62	11,62	0,07-
1034505 PAPELERA	11,62	11,62	0,07-
1034506 PAPELERA	11,62	11,62	0,07-
1034507 PAPELERA	11,62	11,62	0,07-
1034508 PAPELERA	11,62	11,62	0,07-
1034509 PAPELERA	11,62	11,62	0,07-
1034510 PAPELERA	11,62	11,62	0,07-
1034511 PAPELERA	11,62	11,62	0,07-
1034512 PAPELERA	11,62	11,62	0,07-
1034513 PAPELERA	11,62	11,62	0,07-
1034514 PAPELERA	11,62	11,62	0,07-
1034515 PAPELERA	11,62	11,62	0,07-
1034516 PAPELERA	11,62	11,62	0,07-
1034517 PAPELERA	11,62	11,62	0,07-
1034518 PAPELERA	11,62	11,62	0,07-
1034519 PAPELERA	11,62	11,62	0,07-
1034520 PAPELERA	11,62	11,62	0,07-
1034521 PAPELERA	11,62	11,62	0,07-
1034522 PAPELERA	11,62	11,62	0,07-
1034523 PAPELERA	11,62	11,62	0,07-
1034524 PAPELERA	11,62	11,62	0,07-
1035106 PAPELERA	11,58	11,58	
1035107 PAPELERA	11,62	11,62	
1035108 PAPELERA	11,62	11,62	
1035109 PAPELERA	11,62	11,62	
1035110 PAPELERA	11,62	11,62	
1035111 PAPELERA	11,62	11,62	
1035112 PAPELERA	11,62	11,62	
1035113 PAPELERA	11,62	11,62	



## Cuenta General 2015

Tipo de bien / Número de Inventario	Movimiento Periodo	Valor bce fin ejerc	Amort.acum. fin ejer
1035114 PAPELERA	11,62	11,62	
1035115 PAPELERA	11,62	11,62	
* 0001 Alta patrimonial	<b>580,80</b>	<b>580,80</b>	<b>2,80-</b>
** MMO/PAP PAPELERA	<b>580,80</b>	<b>580,80</b>	<b>2,80-</b>
1034525 PERCHERO-PARAGÜERO	79,86	79,86	0,46-
1034526 PERCHERO-PARAGÜERO	79,86	79,86	0,46-
1034527 PERCHERO-PARAGÜERO	79,86	79,86	0,46-
1034528 PERCHERO-PARAGÜERO	79,86	79,86	0,46-
1034529 PERCHERO-PARAGÜERO	79,86	79,86	0,46-
1034530 PERCHERO-PARAGÜERO	79,86	79,86	0,46-
1034531 PERCHERO-PARAGÜERO	79,86	79,86	0,46-
1034532 PERCHERO-PARAGÜERO	79,86	79,86	0,46-
1034533 PERCHERO-PARAGÜERO	79,86	79,86	0,46-
1034534 PERCHERO-PARAGÜERO	79,86	79,86	0,46-
1034535 PERCHERO-PARAGÜERO	79,86	79,86	0,46-
1034536 PERCHERO-PARAGÜERO	79,86	79,86	0,46-
1034537 PERCHERO-PARAGÜERO	79,86	79,86	0,46-
1034538 PERCHERO-PARAGÜERO	79,86	79,86	0,46-
1034539 PERCHERO-PARAGÜERO	79,86	79,86	0,46-
1034540 PERCHERO-PARAGÜERO	79,86	79,86	0,46-
1034541 PERCHERO-PARAGÜERO	79,86	79,86	0,46-
1034542 PERCHERO-PARAGÜERO	79,86	79,86	0,46-
1034543 PERCHERO-PARAGÜERO	79,86	79,86	0,46-
1034544 PERCHERO-PARAGÜERO	79,86	79,86	0,46-
1034545 PERCHERO-PARAGÜERO	79,86	79,86	0,46-
1034546 PERCHERO-PARAGÜERO	79,86	79,86	0,46-
1034547 PERCHERO-PARAGÜERO	79,86	79,86	0,46-
1034548 PERCHERO-PARAGÜERO	79,86	79,86	0,46-
1034549 PERCHERO-PARAGÜERO	79,86	79,86	0,46-
1034550 PERCHERO-PARAGÜERO	79,86	79,86	0,46-



## Cuenta General 2015

Tipo de bien / Número de Inventario	Movimiento Periodo	Valor bce fin ejerc	Amort.acum. fin ejer
1034551 PERCHERO-PARAGÜERO	79,86	79,86	0,46-
1034552 PERCHERO-PARAGÜERO	79,86	79,86	0,46-
1034553 PERCHERO-PARAGÜERO	79,86	79,86	0,46-
1034554 PERCHERO-PARAGÜERO	79,86	79,86	0,46-
1034555 PERCHERO-PARAGÜERO	79,86	79,86	0,46-
1034556 PERCHERO-PARAGÜERO	79,86	79,86	0,46-
1034557 PERCHERO-PARAGÜERO	79,86	79,86	0,46-
1034558 PERCHERO-PARAGÜERO	79,86	79,86	0,46-
1034559 PERCHERO-PARAGÜERO	79,86	79,86	0,46-
<b>* 0001 Alta patrimonial</b>	<b>2.795,10</b>	<b>2.795,10</b>	<b>16,10-</b>
<b>** MMO/PEP PERCHERO DE PIE</b>	<b>2.795,10</b>	<b>2.795,10</b>	<b>16,10-</b>
1034713 PERSIANA VENECIANA	75,97	75,97	0,39-
1034714 PERSIANA VENECIANA	75,97	75,97	0,39-
1034715 PERSIANA VENECIANA	82,60	82,60	0,42-
1034716 PERSIANA VENECIANA	82,60	82,60	0,42-
1034717 PERSIANA VENECIANA	82,60	82,60	0,42-
1034718 PERSIANA VENECIANA	75,97	75,97	0,39-
1034719 PERSIANA VENECIANA	75,97	75,97	0,39-
1034720 PERSIANA VENECIANA	75,97	75,97	0,39-
1034721 PERSIANA VENECIANA	75,97	75,97	0,39-
1034722 PERSIANA VENECIANA	67,00	67,00	0,34-
1034723 PERSIANA VENECIANA	67,00	67,00	0,34-
1034724 PERSIANA VENECIANA	67,00	67,00	0,34-
1034725 PERSIANA VENECIANA	67,00	67,00	0,34-
1034726 PERSIANA VENECIANA	67,00	67,00	0,34-
1034727 PERSIANA VENECIANA	67,00	67,00	0,34-
1034728 PERSIANA VENECIANA	67,00	67,00	0,34-
1034729 PERSIANA VENECIANA	67,00	67,00	0,34-
1034730 PERSIANA VENECIANA	67,00	67,00	0,34-
1034731 PERSIANA VENECIANA	67,00	67,00	0,34-





## Cuenta General 2015

Tipo de bien / Número de Inventario	Movimiento Periodo	Valor bce fin ejerc	Amort.acum. fin ejer
1034732 PERSIANA VENECIANA	67,00	67,00	0,34-
1034733 PERSIANA VENECIANA	194,00	194,00	0,98-
1034734 PERSIANA VENECIANA	194,00	194,00	0,98-
1034735 PERSIANA VENECIANA	207,40	207,40	1,05-
1034736 PERSIANA VENECIANA	207,40	207,40	1,05-
1034737 PERSIANA VENECIANA	207,40	207,40	1,05-
1034738 PERSIANA VENECIANA	163,20	163,20	0,83-
1034739 PERSIANA VENECIANA	93,00	93,00	0,47-
1034740 PERSIANA VENECIANA	93,00	93,00	0,47-
<b>* 0001 Alta patrimonial</b>	<b>2.800,02</b>	<b>2.800,02</b>	<b>14,22-</b>
<b>** MMO/PER PERSIANA</b>	<b>2.800,02</b>	<b>2.800,02</b>	<b>14,22-</b>
1034708 PIZARRA SOPORTE	243,93	243,93	1,17-
1034709 PIZARRA SOPORTE	243,93	243,93	1,17-
1034710 PIZARRA SOPORTE	243,95	243,95	1,17-
<b>* 0001 Alta patrimonial</b>	<b>731,81</b>	<b>731,81</b>	<b>3,51-</b>
<b>** MMO/PIZ PIZARRA REUNIONES</b>	<b>731,81</b>	<b>731,81</b>	<b>3,51-</b>
1033904 REPOSAPIES REGULABLE	42,00	42,00	1,45-
1033905 REPOSAPIES REGULABLE	42,00	42,00	1,45-
1033906 REPOSAPIES REGULABLE	42,00	42,00	1,45-
1033907 REPOSAPIES REGULABLE	42,00	42,00	1,45-
1033908 REPOSAPIES REGULABLE	42,00	42,00	1,45-
1033909 REPOSAPIES REGULABLE	42,00	42,00	1,45-
1033910 REPOSAPIES REGULABLE	42,00	42,00	1,45-
1033911 REPOSAPIES REGULABLE	42,00	42,00	1,45-
1033912 REPOSAPIES REGULABLE	42,00	42,00	1,45-
1033913 REPOSAPIES REGULABLE	42,00	42,00	1,45-
1033914 REPOSAPIES REGULABLE	42,00	42,00	1,45-
1033915 REPOSAPIES REGULABLE	42,00	42,00	1,45-
1033916 REPOSAPIES REGULABLE	42,00	42,00	1,45-
1033917 REPOSAPIES REGULABLE	42,00	42,00	1,45-



## Cuenta General 2015

Tipo de bien / Número de Inventario	Movimiento Periodo	Valor bce fin ejerc	Amort.acum. fin ejer
1033918 REPOSAPIES REGULABLE	42,00	42,00	1,45-
1033919 REPOSAPIES REGULABLE	42,00	42,00	1,45-
1033920 REPOSAPIES REGULABLE	42,00	42,00	1,45-
1033921 REPOSAPIES REGULABLE	42,00	42,00	1,45-
1033922 REPOSAPIES REGULABLE	42,00	42,00	1,45-
1033923 REPOSAPIES REGULABLE	42,00	42,00	1,45-
1033924 REPOSAPIES REGULABLE	42,00	42,00	1,45-
1033925 REPOSAPIES REGULABLE	42,00	42,00	1,45-
1033926 REPOSAPIES REGULABLE	42,00	42,00	1,45-
1033927 REPOSAPIES REGULABLE	42,00	42,00	1,45-
1033928 REPOSAPIES REGULABLE	42,00	42,00	1,45-
1033929 REPOSAPIES REGULABLE	42,00	42,00	1,45-
1033930 REPOSAPIES REGULABLE	42,00	42,00	1,45-
1033931 REPOSAPIES REGULABLE	42,00	42,00	1,45-
1033932 REPOSAPIES REGULABLE	42,00	42,00	1,45-
1033933 REPOSAPIES REGULABLE	42,00	42,00	1,45-
1034110 REPOSAPIES ERGONOMICO	22,09	22,09	0,49-
1034111 REPOSAPIES ERGONOMICO	22,39	22,39	0,50-
1034112 REPOSAPIES ERGONOMICO	22,39	22,39	0,50-
1034113 REPOSAPIES ERGONOMICO	22,39	22,39	0,50-
1034114 REPOSAPIES ERGONOMICO	22,39	22,39	0,50-
1034115 REPOSAPIES ERGONOMICO	22,39	22,39	0,50-
1034116 REPOSAPIES ERGONOMICO	22,39	22,39	0,50-
1034117 REPOSAPIES ERGONOMICO	22,39	22,39	0,50-
1034118 REPOSAPIES ERGONOMICO	22,39	22,39	0,50-
1034119 REPOSAPIES ERGONOMICO	22,39	22,39	0,50-
1034120 REPOSAPIES ERGONOMICO	22,39	22,39	0,50-
1034121 REPOSAPIES ERGONOMICO	22,39	22,39	0,50-
1034122 REPOSAPIES ERGONOMICO	22,39	22,39	0,50-
1034123 REPOSAPIES ERGONOMICO	22,39	22,39	0,50-



## Cuenta General 2015

Tipo de bien / Número de Inventario	Movimiento Periodo	Valor bce fin ejerc	Amort.acum. fin ejer
1034124 REPOSAPIES ERGONOMICO	22,39	22,39	0,50-
1034125 REPOSAPIES ERGONOMICO	22,39	22,39	0,50-
1034126 REPOSAPIES ERGONOMICO	22,39	22,39	0,50-
1034127 REPOSAPIES ERGONOMICO	22,39	22,39	0,50-
1034128 REPOSAPIES ERGONOMICO	22,39	22,39	0,50-
1034129 REPOSAPIES ERGONOMICO	22,39	22,39	0,50-
1034130 REPOSAPIES ERGONOMICO	22,39	22,39	0,50-
1034131 REPOSAPIES ERGONOMICO	22,39	22,39	0,50-
1034132 REPOSAPIES ERGONOMICO	22,39	22,39	0,50-
1034133 REPOSAPIES ERGONOMICO	22,39	22,39	0,50-
1034134 REPOSAPIES ERGONOMICO	22,39	22,39	0,50-
1034135 REPOSAPIES ERGONOMICO	22,39	22,39	0,50-
1034136 REPOSAPIES ERGONOMICO	22,39	22,39	0,50-
1034137 REPOSAPIES ERGONOMICO	22,39	22,39	0,50-
1034138 REPOSAPIES ERGONOMICO	22,39	22,39	0,50-
1034139 REPOSAPIES ERGONOMICO	22,39	22,39	0,50-
1034140 REPOSAPIES ERGONOMICO	22,39	22,39	0,50-
1034141 REPOSAPIES ERGONOMICO	22,39	22,39	0,50-
1034142 REPOSAPIES ERGONOMICO	22,39	22,39	0,50-
1034143 REPOSAPIES ERGONOMICO	22,39	22,39	0,50-
1034144 REPOSAPIES ERGONOMICO	22,39	22,39	0,50-
1034145 REPOSAPIES ERGONOMICO	22,39	22,39	0,50-
1034146 REPOSAPIES ERGONOMICO	22,39	22,39	0,50-
1034147 REPOSAPIES ERGONOMICO	22,39	22,39	0,50-
1034148 REPOSAPIES ERGONOMICO	22,39	22,39	0,50-
1034149 REPOSAPIES ERGONOMICO	22,39	22,39	0,50-
1034150 REPOSAPIES ERGONOMICO	22,39	22,39	0,50-
1034151 REPOSAPIES ERGONOMICO	22,39	22,39	0,50-
1034152 REPOSAPIES ERGONOMICO	22,39	22,39	0,50-
1034153 REPOSAPIES ERGONOMICO	22,39	22,39	0,50-



## Cuenta General 2015

Tipo de bien / Número de Inventario	Movimiento Periodo	Valor bce fin ejerc	Amort.acum. fin ejer
1034154 REPOSAPIES ERGONOMICO	22,39	22,39	0,50-
1034155 REPOSAPIES ERGONOMICO	22,39	22,39	0,50-
1034156 REPOSAPIES ERGONOMICO	22,39	22,39	0,50-
1034157 REPOSAPIES ERGONOMICO	22,39	22,39	0,50-
1034158 REPOSAPIES ERGONOMICO	22,39	22,39	0,50-
1034159 REPOSAPIES ERGONOMICO	22,39	22,39	0,50-
1034160 REPOSAPIES ERGONOMICO	22,39	22,39	0,50-
1034161 REPOSAPIES ERGONOMICO	22,39	22,39	0,50-
1034162 REPOSAPIES ERGONOMICO	22,39	22,39	0,50-
1034163 REPOSAPIES ERGONOMICO	22,39	22,39	0,50-
1034164 REPOSAPIES ERGONOMICO	22,39	22,39	0,50-
1034165 REPOSAPIES ERGONOMICO	22,39	22,39	0,50-
1034166 REPOSAPIES ERGONOMICO	22,39	22,39	0,50-
1034167 REPOSAPIES ERGONOMICO	22,39	22,39	0,50-
1034168 REPOSAPIES ERGONOMICO	22,39	22,39	0,50-
1034169 REPOSAPIES ERGONOMICO	22,39	22,39	0,50-
1034560 REPOSAPIES ERGONOMICO	21,77	21,77	0,13-
1034561 REPOSAPIES ERGONOMICO	22,39	22,39	0,14-
1034562 REPOSAPIES ERGONOMICO	22,39	22,39	0,14-
1034563 REPOSAPIES ERGONOMICO	22,39	22,39	0,14-
1034564 REPOSAPIES ERGONOMICO	22,39	22,39	0,14-
1034565 REPOSAPIES ERGONOMICO	22,39	22,39	0,14-
1034566 REPOSAPIES ERGONOMICO	22,39	22,39	0,14-
1034567 REPOSAPIES ERGONOMICO	22,39	22,39	0,14-
1034568 REPOSAPIES ERGONOMICO	22,39	22,39	0,14-
1034569 REPOSAPIES ERGONOMICO	22,39	22,39	0,14-
1034570 REPOSAPIES ERGONOMICO	22,39	22,39	0,14-
1034571 REPOSAPIES ERGONOMICO	22,39	22,39	0,14-
1034572 REPOSAPIES ERGONOMICO	22,39	22,39	0,14-
1034573 REPOSAPIES ERGONOMICO	22,39	22,39	0,14-



## Cuenta General 2015

Tipo de bien / Número de Inventario	Movimiento Periodo	Valor bce fin ejerc	Amort.acum. fin ejer
1034574 REPOSAPIES ERGONOMICO	22,39	22,39	0,14-
1034575 REPOSAPIES ERGONOMICO	22,39	22,39	0,14-
1034576 REPOSAPIES ERGONOMICO	22,39	22,39	0,14-
1034577 REPOSAPIES ERGONOMICO	22,39	22,39	0,14-
1034578 REPOSAPIES ERGONOMICO	22,39	22,39	0,14-
1034579 REPOSAPIES ERGONOMICO	22,39	22,39	0,14-
1034580 REPOSAPIES ERGONOMICO	22,39	22,39	0,14-
1034581 REPOSAPIES ERGONOMICO	22,39	22,39	0,14-
1034582 REPOSAPIES ERGONOMICO	22,39	22,39	0,14-
1034583 REPOSAPIES ERGONOMICO	22,39	22,39	0,14-
1034584 REPOSAPIES ERGONOMICO	22,39	22,39	0,14-
1034585 REPOSAPIES ERGONOMICO	22,39	22,39	0,14-
1034586 REPOSAPIES ERGONOMICO	22,39	22,39	0,14-
1034587 REPOSAPIES ERGONOMICO	22,39	22,39	0,14-
1034588 REPOSAPIES ERGONOMICO	22,39	22,39	0,14-
1034589 REPOSAPIES ERGONOMICO	22,39	22,39	0,14-
1034590 REPOSAPIES ERGONOMICO	22,39	22,39	0,14-
1034591 REPOSAPIES ERGONOMICO	22,39	22,39	0,14-
1034592 REPOSAPIES ERGONOMICO	22,39	22,39	0,14-
1034593 REPOSAPIES ERGONOMICO	22,39	22,39	0,14-
1034594 REPOSAPIES ERGONOMICO	22,39	22,39	0,14-
1034595 REPOSAPIES ERGONOMICO	22,39	22,39	0,14-
1034596 REPOSAPIES ERGONOMICO	22,39	22,39	0,14-
1034597 REPOSAPIES ERGONOMICO	22,39	22,39	0,14-
1034598 REPOSAPIES ERGONOMICO	22,39	22,39	0,14-
1034599 REPOSAPIES ERGONOMICO	22,39	22,39	0,14-
1034600 REPOSAPIES ERGONOMICO	22,39	22,39	0,14-
1034601 REPOSAPIES ERGONOMICO	22,39	22,39	0,14-
1034602 REPOSAPIES ERGONOMICO	22,39	22,39	0,14-
1034603 REPOSAPIES ERGONOMICO	22,39	22,39	0,14-



## Cuenta General 2015

Tipo de bien / Número de Inventario	Movimiento Periodo	Valor bce fin ejerc	Amort.acum. fin ejer
1034604 REPOSAPIES ERGONOMICO	22,39	22,39	0,14-
1034605 REPOSAPIES ERGONOMICO	22,39	22,39	0,14-
1034606 REPOSAPIES ERGONOMICO	22,39	22,39	0,14-
1034607 REPOSAPIES ERGONOMICO	22,39	22,39	0,14-
1034608 REPOSAPIES ERGONOMICO	22,39	22,39	0,14-
1034609 REPOSAPIES ERGONOMICO	22,39	22,39	0,14-
1034610 REPOSAPIES ERGONOMICO	22,39	22,39	0,14-
1034611 REPOSAPIES ERGONOMICO	22,39	22,39	0,14-
1034612 REPOSAPIES ERGONOMICO	22,39	22,39	0,14-
1034613 REPOSAPIES ERGONOMICO	22,39	22,39	0,14-
1034614 REPOSAPIES ERGONOMICO	22,39	22,39	0,14-
1034615 REPOSAPIES ERGONOMICO	22,39	22,39	0,14-
1034616 REPOSAPIES ERGONOMICO	22,39	22,39	0,14-
1034617 REPOSAPIES ERGONOMICO	22,39	22,39	0,14-
1034618 REPOSAPIES ERGONOMICO	22,39	22,39	0,14-
1034619 REPOSAPIES ERGONOMICO	22,39	22,39	0,14-
1034620 REPOSAPIES ERGONOMICO	22,39	22,39	0,14-
1034621 REPOSAPIES ERGONOMICO	22,39	22,39	0,14-
1034622 REPOSAPIES ERGONOMICO	22,39	22,39	0,14-
1034623 REPOSAPIES ERGONOMICO	22,39	22,39	0,14-
1034624 REPOSAPIES ERGONOMICO	22,39	22,39	0,14-
1034625 REPOSAPIES ERGONOMICO	22,39	22,39	0,14-
1034626 REPOSAPIES ERGONOMICO	22,39	22,39	0,14-
1034627 REPOSAPIES ERGONOMICO	22,39	22,39	0,14-
1034628 REPOSAPIES ERGONOMICO	22,39	22,39	0,14-
1034629 REPOSAPIES ERGONOMICO	22,39	22,39	0,14-
1034630 REPOSAPIES ERGONOMICO	22,39	22,39	0,14-
1034631 REPOSAPIES ERGONOMICO	22,39	22,39	0,14-
1034632 REPOSAPIES ERGONOMICO	22,39	22,39	0,14-
1034633 REPOSAPIES ERGONOMICO	22,39	22,39	0,14-



## Cuenta General 2015

Tipo de bien / Número de Inventario	Movimiento Periodo	Valor bce fin ejerc	Amort.acum. fin ejer
1034634 REPOSAPIES ERGONOMICO	22,39	22,39	0,14-
1034635 REPOSAPIES ERGONOMICO	22,39	22,39	0,14-
1034636 REPOSAPIES ERGONOMICO	22,39	22,39	0,14-
1034637 REPOSAPIES ERGONOMICO	22,39	22,39	0,14-
1034638 REPOSAPIES ERGONOMICO	22,39	22,39	0,14-
1034639 REPOSAPIES ERGONOMICO	22,39	22,39	0,14-
1034640 REPOSAPIES ERGONOMICO	22,39	22,39	0,14-
1034641 REPOSAPIES ERGONOMICO	22,39	22,39	0,14-
1034642 REPOSAPIES ERGONOMICO	22,39	22,39	0,14-
1034643 REPOSAPIES ERGONOMICO	22,39	22,39	0,14-
1034644 REPOSAPIES ERGONOMICO	22,39	22,39	0,14-
1034645 REPOSAPIES ERGONOMICO	22,39	22,39	0,14-
1034646 REPOSAPIES ERGONOMICO	22,39	22,39	0,14-
1034647 REPOSAPIES ERGONOMICO	22,39	22,39	0,14-
1034648 REPOSAPIES ERGONOMICO	22,39	22,39	0,14-
1034649 REPOSAPIES ERGONOMICO	22,39	22,39	0,14-
1034650 REPOSAPIES ERGONOMICO	22,39	22,39	0,14-
1034651 REPOSAPIES ERGONOMICO	22,39	22,39	0,14-
1034652 REPOSAPIES ERGONOMICO	22,39	22,39	0,14-
1034653 REPOSAPIES ERGONOMICO	22,39	22,39	0,14-
1034654 REPOSAPIES ERGONOMICO	22,39	22,39	0,14-
1034655 REPOSAPIES ERGONOMICO	22,39	22,39	0,14-
1034656 REPOSAPIES ERGONOMICO	22,39	22,39	0,14-
1034657 REPOSAPIES ERGONOMICO	22,39	22,39	0,14-
1034658 REPOSAPIES ERGONOMICO	22,39	22,39	0,14-
1034659 REPOSAPIES ERGONOMICO	22,39	22,39	0,14-
1034660 REPOSAPIES ERGONOMICO	22,39	22,39	0,14-
1034661 REPOSAPIES ERGONOMICO	22,39	22,39	0,14-
1034662 REPOSAPIES ERGONOMICO	22,39	22,39	0,14-
1034663 REPOSAPIES ERGONOMICO	22,39	22,39	0,14-



## Cuenta General 2015

Tipo de bien / Número de Inventario	Movimiento Periodo	Valor bce fin ejerc	Amort.acum. fin ejer
1034664 REPOSAPIES ERGONOMICO	22,39	22,39	0,14-
1034665 REPOSAPIES ERGONOMICO	22,39	22,39	0,14-
1034666 REPOSAPIES ERGONOMICO	22,39	22,39	0,14-
1034667 REPOSAPIES ERGONOMICO	22,39	22,39	0,14-
1034668 REPOSAPIES ERGONOMICO	22,39	22,39	0,14-
1034669 REPOSAPIES ERGONOMICO	22,39	22,39	0,14-
1034670 REPOSAPIES ERGONOMICO	22,39	22,39	0,14-
1034671 REPOSAPIES ERGONOMICO	22,39	22,39	0,14-
1034672 REPOSAPIES ERGONOMICO	22,39	22,39	0,14-
1034673 REPOSAPIES ERGONOMICO	22,39	22,39	0,14-
1034674 REPOSAPIES ERGONOMICO	22,39	22,39	0,14-
1034675 REPOSAPIES ERGONOMICO	22,39	22,39	0,14-
1034676 REPOSAPIES ERGONOMICO	22,39	22,39	0,14-
1034677 REPOSAPIES ERGONOMICO	22,39	22,39	0,14-
1034678 REPOSAPIES ERGONOMICO	22,39	22,39	0,14-
1034679 REPOSAPIES ERGONOMICO	22,39	22,39	0,14-
1034680 REPOSAPIES ERGONOMICO	22,39	22,39	0,14-
1034681 REPOSAPIES ERGONOMICO	22,39	22,39	0,14-
1034682 REPOSAPIES ERGONOMICO	22,39	22,39	0,14-
1034683 REPOSAPIES ERGONOMICO	22,39	22,39	0,14-
1034684 REPOSAPIES ERGONOMICO	22,39	22,39	0,14-
<b>* 0001 Alta patrimonial</b>	<b>5.401,23</b>	<b>5.401,23</b>	<b>90,98-</b>
<b>** MMO/REP REPOSAPIES</b>	<b>5.401,23</b>	<b>5.401,23</b>	<b>90,98-</b>
1033817 SILLA GIRATORIA CON BRAZOS	163,00	163,00	5,63-
1033818 SILLA GIRATORIA CON BRAZOS	163,00	163,00	5,63-
1033819 SILLA GIRATORIA CON BRAZOS	163,00	163,00	5,63-
1033820 SILLA GIRATORIA CON BRAZOS	163,00	163,00	5,63-
1033821 SILLA GIRATORIA CON BRAZOS	163,00	163,00	5,63-
<b>* 0001 Alta patrimonial</b>	<b>815,00</b>	<b>815,00</b>	<b>28,15-</b>
<b>** MMO/SMR SILLON DE TRABAJO MEDIO CON RUEDAS</b>	<b>815,00</b>	<b>815,00</b>	<b>28,15-</b>





## Cuenta General 2015

Tipo de bien / Número de Inventario	Movimiento Periodo	Valor bce fin ejerc	Amort.acum. fin ejer
1035130 PACK CORCHOS AUTOADHESIVOS	19,36	19,36	0,01-
1035131 PACK CORCHOS AUTOADHESIVOS	19,36	19,36	0,01-
1035132 PACK CORCHOS AUTOADHESIVOS	19,36	19,36	0,01-
1035133 PACK CORCHOS AUTOADHESIVOS	19,36	19,36	0,01-
1035134 PACK CORCHOS AUTOADHESIVOS	19,36	19,36	0,01-
1035135 PACK CORCHOS AUTOADHESIVOS	19,36	19,36	0,01-
1035136 PACK CORCHOS AUTOADHESIVOS	19,36	19,36	0,01-
1035137 PACK CORCHOS AUTOADHESIVOS	19,36	19,36	0,01-
1035138 PACK CORCHOS AUTOADHESIVOS	19,36	19,36	0,01-
1035139 PACK CORCHOS AUTOADHESIVOS	19,36	19,36	0,01-
1035140 PACK CORCHOS AUTOADHESIVOS	19,36	19,36	0,01-
1035141 PACK CORCHOS AUTOADHESIVOS	19,36	19,36	0,01-
1035142 PACK CORCHOS AUTOADHESIVOS	19,36	19,36	0,01-
1035143 PACK CORCHOS AUTOADHESIVOS	19,36	19,36	0,01-
1035144 PACK CORCHOS AUTOADHESIVOS	19,36	19,36	0,01-
1035145 PACK CORCHOS AUTOADHESIVOS	19,36	19,36	0,01-
1035146 PACK CORCHOS AUTOADHESIVOS	19,36	19,36	0,01-
1035147 PACK CORCHOS AUTOADHESIVOS	19,36	19,36	0,01-
1035148 PACK CORCHOS AUTOADHESIVOS	19,36	19,36	0,01-
1035149 PACK CORCHOS AUTOADHESIVOS	19,36	19,36	0,01-
1035150 PACK CORCHOS AUTOADHESIVOS	19,36	19,36	0,01-
1035151 PACK CORCHOS AUTOADHESIVOS	19,36	19,36	0,01-
1035152 PACK CORCHOS AUTOADHESIVOS	19,36	19,36	0,01-
1035153 PACK CORCHOS AUTOADHESIVOS	19,36	19,36	0,01-
1035154 PACK CORCHOS AUTOADHESIVOS	19,36	19,36	0,01-
1035155 PACK CORCHOS AUTOADHESIVOS	19,36	19,36	0,01-
1035156 PACK CORCHOS AUTOADHESIVOS	19,36	19,36	0,01-
1035157 PACK CORCHOS AUTOADHESIVOS	19,36	19,36	0,01-
1035158 PACK CORCHOS AUTOADHESIVOS	19,36	19,36	0,01-
1035159 PACK CORCHOS AUTOADHESIVOS	19,36	19,36	0,01-



## Cuenta General 2015

Tipo de bien / Número de Inventario	Movimiento Periodo	Valor bce fin ejerc	Amort.acum. fin ejer
1035160 PACK CORCHOS AUTOADHESIVOS	19,36	19,36	0,01-
1035161 PACK CORCHOS AUTOADHESIVOS	19,36	19,36	0,01-
1035162 PACK CORCHOS AUTOADHESIVOS	19,36	19,36	0,01-
1035163 PACK CORCHOS AUTOADHESIVOS	19,36	19,36	0,01-
1035164 PACK CORCHOS AUTOADHESIVOS	19,36	19,36	0,01-
1035165 PACK CORCHOS AUTOADHESIVOS	19,36	19,36	0,01-
1035166 PACK CORCHOS AUTOADHESIVOS	19,36	19,36	0,01-
1035167 PACK CORCHOS AUTOADHESIVOS	19,36	19,36	0,01-
1035168 PACK CORCHOS AUTOADHESIVOS	19,36	19,36	0,01-
1035169 PACK CORCHOS AUTOADHESIVOS	19,36	19,36	0,01-
1035170 PACK CORCHOS AUTOADHESIVOS	19,36	19,36	0,01-
1035171 PACK CORCHOS AUTOADHESIVOS	19,36	19,36	0,01-
1035172 PACK CORCHOS AUTOADHESIVOS	19,36	19,36	0,01-
1035173 PACK CORCHOS AUTOADHESIVOS	19,36	19,36	0,01-
1035174 PACK CORCHOS AUTOADHESIVOS	19,36	19,36	0,01-
1035175 PACK CORCHOS AUTOADHESIVOS	19,36	19,36	0,01-
1035176 PACK CORCHOS AUTOADHESIVOS	19,36	19,36	0,01-
1035177 PACK CORCHOS AUTOADHESIVOS	19,36	19,36	0,01-
1035178 PACK CORCHOS AUTOADHESIVOS	19,36	19,36	0,01-
1035179 PACK CORCHOS AUTOADHESIVOS	19,36	19,36	0,01-
1035180 PACK CORCHOS AUTOADHESIVOS	19,36	19,36	0,01-
1035181 PACK CORCHOS AUTOADHESIVOS	19,36	19,36	0,01-
1035182 PACK CORCHOS AUTOADHESIVOS	19,36	19,36	0,01-
1035183 PACK CORCHOS AUTOADHESIVOS	19,36	19,36	0,01-
1035184 PACK CORCHOS AUTOADHESIVOS	19,36	19,36	0,01-
1035185 PACK CORCHOS AUTOADHESIVOS	19,36	19,36	0,01-
1035186 PACK CORCHOS AUTOADHESIVOS	19,36	19,36	0,01-
1035187 PACK CORCHOS AUTOADHESIVOS	19,36	19,36	0,01-
1035188 PACK CORCHOS AUTOADHESIVOS	19,36	19,36	0,01-
1035189 PACK CORCHOS AUTOADHESIVOS	19,36	19,36	0,01-



## Cuenta General 2015

Tipo de bien / Número de Inventario	Movimiento Periodo	Valor bce fin ejerc	Amort.acum. fin ejer
1035190 PACK CORCHOS AUTOADHESIVOS	19,36	19,36	0,01-
1035191 PACK CORCHOS AUTOADHESIVOS	19,36	19,36	0,01-
1035192 PACK CORCHOS AUTOADHESIVOS	19,36	19,36	0,01-
1035193 PACK CORCHOS AUTOADHESIVOS	19,36	19,36	0,01-
1035194 PACK CORCHOS AUTOADHESIVOS	19,36	19,36	0,01-
1035195 PACK CORCHOS AUTOADHESIVOS	19,36	19,36	0,01-
1035196 PACK CORCHOS AUTOADHESIVOS	19,36	19,36	0,01-
1035197 PACK CORCHOS AUTOADHESIVOS	19,36	19,36	0,01-
1035198 PACK CORCHOS AUTOADHESIVOS	19,36	19,36	0,01-
1035199 PACK CORCHOS AUTOADHESIVOS	19,36	19,36	0,01-
1035200 PACK CORCHOS AUTOADHESIVOS	19,36	19,36	0,01-
1035201 PACK CORCHOS AUTOADHESIVOS	19,36	19,36	0,01-
1035202 PACK CORCHOS AUTOADHESIVOS	19,36	19,36	0,01-
1035203 PACK CORCHOS AUTOADHESIVOS	19,36	19,36	0,01-
1035204 PACK CORCHOS AUTOADHESIVOS	19,36	19,36	0,01-
1035205 PACK CORCHOS AUTOADHESIVOS	19,36	19,36	0,01-
1035206 PACK CORCHOS AUTOADHESIVOS	19,36	19,36	0,01-
1035207 PACK CORCHOS AUTOADHESIVOS	19,36	19,36	0,01-
1035208 PACK CORCHOS AUTOADHESIVOS	19,36	19,36	0,01-
1035209 PACK CORCHOS AUTOADHESIVOS	19,36	19,36	0,01-
1035210 PACK CORCHOS AUTOADHESIVOS	19,36	19,36	0,01-
1035211 PACK CORCHOS AUTOADHESIVOS	19,36	19,36	0,01-
1035212 PACK CORCHOS AUTOADHESIVOS	19,36	19,36	0,01-
1035213 PACK CORCHOS AUTOADHESIVOS	19,36	19,36	0,01-
1035214 PACK CORCHOS AUTOADHESIVOS	19,36	19,36	0,01-
1035215 PACK CORCHOS AUTOADHESIVOS	19,36	19,36	0,01-
1035216 PACK CORCHOS AUTOADHESIVOS	19,36	19,36	0,01-
1035217 PACK CORCHOS AUTOADHESIVOS	19,36	19,36	0,01-
1035218 PACK CORCHOS AUTOADHESIVOS	19,36	19,36	0,01-
1035219 PACK CORCHOS AUTOADHESIVOS	19,36	19,36	0,01-



## Cuenta General 2015

Tipo de bien / Número de Inventario	Movimiento Periodo	Valor bce fin ejerc	Amort.acum. fin ejer
* 0001 Alta patrimonial	1.742,40	1.742,40	0,90-
** MMO/TAB TABLON DE ANUNCIOS	1.742,40	1.742,40	0,90-
1034745 TABLERO	203,59	203,59	0,98-
1034746 TABLERO	203,53	203,53	0,98-
1034747 TABLERO	178,73	178,73	0,86-
1034748 TABLERO	178,73	178,73	0,86-
1034749 TABLERO	178,73	178,73	0,86-
1034750 TABLERO	178,73	178,73	0,86-
1034751 TABLERO	178,73	178,73	0,86-
1034752 TABLERO	178,73	178,73	0,86-
1034753 TABLERO	178,73	178,73	0,86-
1034754 TABLERO	159,53	159,53	0,77-
1034755 TABLERO	145,13	145,13	0,70-
1034756 TABLERO	145,13	145,13	0,70-
1034757 TABLERO	145,13	145,13	0,70-
1034758 TABLERO	145,13	145,13	0,70-
1034759 TABLERO	121,93	121,93	0,58-
1034760 TABLERO	121,93	121,93	0,58-
1034761 TABLERO	121,93	121,93	0,58-
1034762 TABLERO	121,93	121,93	0,58-
1034763 TABLERO	98,73	98,73	0,47-
1034764 TABLERO	98,73	98,73	0,47-
1034765 TABLERO	98,73	98,73	0,47-
1034766 TABLERO	98,73	98,73	0,47-
1034767 TABLERO	98,73	98,73	0,47-
1034768 TABLERO	98,73	98,73	0,47-
1034769 TABLERO	79,53	79,53	0,38-
1034770 TABLERO	79,53	79,53	0,38-
1034771 TABLERO	79,53	79,53	0,38-
1034772 TABLERO	79,53	79,53	0,38-

## Cuenta General 2015

Tipo de bien / Número de Inventario	Movimiento Periodo	Valor bce fin ejerc	Amort.acum. fin ejer
* 0001 Alta patrimonial	3.796,50	3.796,50	18,21-
** MMO/TBL TABLERO	3.796,50	3.796,50	18,21-
1034711 VITRINA DE ANUNCIOS	379,46	379,46	1,82-
* 0001 Alta patrimonial	379,46	379,46	1,82-
** MMO/VIT VITRINA	379,46	379,46	1,82-
*** 2260 MOBILIARIO DE OFICINA Y OTRAS INSTALACIONES	91.095,13	100.790,56	5.832,14-
1024444 KONICA MINOLTA BIZHUB350	5.996,05-		
* 0010 Baja	5.996,05-		
** MEF/FOT FOTOCOPIADORA	5.996,05-		
1034774 DESTRUCTORA DOCUMENTOS	132,69	132,69	0,38-
* 0001 Alta patrimonial	132,69	132,69	0,38-
** MEO/MDD MAQUINA DESTRUCTORA DE DOCUMENTOS	132,69	132,69	0,38-
1034445 PORTAFOLLETOS SOBREMESA METACRILATO A4/V3	22,42	22,42	0,16-
1034446 PORTAFOLLETOS SOBREMESA METACRILATO A4/V3	22,26	22,26	0,16-
1034447 PORTAFOLLETOS SOBREMESA METACRILATO A4/V3	22,26	22,26	0,16-
1034448 PORTAFOLLETOS SOBREMESA METACRILATO A4/V3	22,26	22,26	0,16-
1034449 PORTAFOLLETOS SOBREMESA METACRILATO A4/V3	22,26	22,26	0,16-
1034450 PORTAFOLLETOS SOBREMESA METACRILATO A4/V3	22,26	22,26	0,16-
1034451 PORTAFOLLETOS SOBREMESA METACRILATO A4/V3	22,26	22,26	0,16-
1034452 PORTAFOLLETOS SOBREMESA METACRILATO A4/V3	22,26	22,26	0,16-
1034453 PORTAFOLLETOS SOBREMESA METACRILATO A4/V3	22,26	22,26	0,16-
1034454 PORTAFOLLETOS SOBREMESA METACRILATO A4/V3	22,26	22,26	0,16-
1034455 PORTAFOLLETOS SOBREMESA METACRILATO A4/V3	22,26	22,26	0,16-
1034456 PORTAFOLLETOS SOBREMESA METACRILATO A4/V3	22,26	22,26	0,16-
1034457 PORTAFOLLETOS SOBREMESA METACRILATO A4/V3	22,26	22,26	0,16-
1034458 PORTAFOLLETOS SOBREMESA METACRILATO A4/V3	22,26	22,26	0,16-
1034459 PORTAFOLLETOS SOBREMESA METACRILATO A4/V3	22,26	22,26	0,16-
1034460 PORTAFOLLETOS SOBREMESA METACRILATO A4/V3	22,26	22,26	0,16-
1034461 PORTAFOLLETOS SOBREMESA METACRILATO A4/V3	22,26	22,26	0,16-
1034462 PORTAFOLLETOS SOBREMESA METACRILATO A4/V3	22,26	22,26	0,16-



## Cuenta General 2015

Tipo de bien / Número de Inventario	Movimiento Periodo	Valor bce fin ejerc	Amort.acum. fin ejer
1034463 PORTAFOLLETOS SOBREMESA METACRILATO A4/V3	22,26	22,26	0,16-
1034464 PORTAFOLLETOS SOBREMESA METACRILATO A4/V3	22,26	22,26	0,16-
1034465 PORTAFOLLETOS SOBREMESA METACRILATO A4/V3	22,26	22,26	0,16-
1034466 PORTAFOLLETOS SOBREMESA METACRILATO A4/V3	22,26	22,26	0,16-
1034467 PORTAFOLLETOS SOBREMESA METACRILATO A4/V3	22,26	22,26	0,16-
1034468 PORTAFOLLETOS SOBREMESA METACRILATO A4/V3	22,26	22,26	0,16-
1034469 PORTAFOLLETOS SOBREMESA METACRILATO A4/V3	22,26	22,26	0,16-
1034470 PORTAFOLLETOS SOBREMESA METACRILATO A4/V3	22,26	22,26	0,16-
1034471 PORTAFOLLETOS SOBREMESA METACRILATO A4/V3	22,26	22,26	0,16-
1034472 PORTAFOLLETOS SOBREMESA METACRILATO A4/V3	22,26	22,26	0,16-
1034473 PORTAFOLLETOS SOBREMESA METACRILATO A4/V3	22,26	22,26	0,16-
1034474 PORTAFOLLETOS SOBREMESA METACRILATO A4/V3	22,26	22,26	0,16-
1034475 PORTAFOLLETOS SOBREMESA METACRILATO A4/V3	22,26	22,26	0,16-
1034476 PORTAFOLLETOS SOBREMESA METACRILATO A4/V3	22,26	22,26	0,16-
1034477 PORTAFOLLETOS SOBREMESA METACRILATO A4/V3	22,26	22,26	0,16-
1034478 PORTAFOLLETOS SOBREMESA METACRILATO A4/V3	22,26	22,26	0,16-
1034479 PORTAFOLLETOS SOBREMESA METACRILATO A4/V3	22,26	22,26	0,16-
1034480 PORTAFOLLETOS SOBREMESA METACRILATO A4/V3	22,26	22,26	0,16-
1034481 PORTAFOLLETOS SOBREMESA METACRILATO A4/V3	22,26	22,26	0,16-
1034482 PORTAFOLLETOS SOBREMESA METACRILATO A4/V3	22,26	22,26	0,16-
1034483 PORTAFOLLETOS SOBREMESA METACRILATO A4/V3	22,26	22,26	0,16-
1034484 PORTAFOLLETOS SOBREMESA METACRILATO A4/V3	22,26	22,26	0,16-
<b>* 0001 Alta patrimonial</b>	<b>890,56</b>	<b>890,56</b>	<b>6,40-</b>
<b>** MEO/PTF PORTAFOLLETOS</b>	<b>890,56</b>	<b>890,56</b>	<b>6,40-</b>
<b>*** 2262 2262</b>	<b>4.972,80-</b>	<b>1.023,25</b>	<b>6,78-</b>
1033790 MESA ALTA AUTOINFORMACIÓN	195,39	195,39	6,74-
1033791 MESA ALTA AUTOINFORMACIÓN	195,39	195,39	6,74-
1033792 MESA ALTA AUTOINFORMACIÓN	195,39	195,39	6,74-
1033793 MESA ALTA AUTOINFORMACIÓN	195,39	195,39	6,74-
1033794 MESA ALTA AUTOINFORMACIÓN	195,39	195,39	6,74-



## Cuenta General 2015

Tipo de bien / Número de Inventario	Movimiento Periodo	Valor bce fin ejerc	Amort.acum. fin ejer
1033795 MESA ALTA AUTOINFORMACIÓN	195,39	195,39	6,74-
1033796 MESA ALTA AUTOINFORMACIÓN	195,39	195,39	6,74-
1033797 MESA ALTA AUTOINFORMACIÓN	195,39	195,39	6,74-
1033798 MESA ALTA AUTOINFORMACIÓN	195,39	195,39	6,74-
1033799 MESA ALTA AUTOINFORMACIÓN	195,39	195,39	6,74-
1033800 MESA ALTA AUTOINFORMACIÓN	195,39	195,39	6,74-
1033801 MESA ALTA AUTOINFORMACIÓN	195,39	195,39	6,74-
1033802 MESA ALTA AUTOINFORMACIÓN	195,39	195,39	6,74-
1033803 MESA ALTA AUTOINFORMACIÓN	195,39	195,39	6,74-
1033804 MESA ALTA AUTOINFORMACIÓN	195,39	195,39	6,74-
1033805 MESA ALTA AUTOINFORMACIÓN	195,39	195,39	6,74-
1033806 MESA ALTA AUTOINFORMACIÓN	195,39	195,39	6,74-
1033807 MESA ALTA AUTOINFORMACIÓN	195,39	195,39	6,74-
1033808 MESA ALTA AUTOINFORMACIÓN	195,39	195,39	6,74-
1033809 MESA ALTA AUTOINFORMACIÓN	195,39	195,39	6,74-
1033810 MESA ALTA AUTOINFORMACIÓN	195,39	195,39	6,74-
1033811 MESA ALTA AUTOINFORMACIÓN	195,39	195,39	6,74-
1033812 MESA ALTA AUTOINFORMACIÓN	195,39	195,39	6,74-
1033813 MESA ALTA AUTOINFORMACIÓN	195,39	195,39	6,74-
1033814 MESA ALTA AUTOINFORMACIÓN	195,39	195,39	6,74-
1033815 MESA ALTA AUTOINFORMACIÓN	195,39	195,39	6,74-
1033816 MESA ALTA AUTOINFORMACIÓN	195,39	195,39	6,74-
<b>* 0001 Alta patrimonial</b>	<b>5.275,53</b>	<b>5.275,53</b>	<b>181,98-</b>
<b>** MMR/MES MESA</b>	<b>5.275,53</b>	<b>5.275,53</b>	<b>181,98-</b>
<b>*** 2264 2264</b>	<b>5.275,53</b>	<b>5.275,53</b>	<b>181,98-</b>
1011847 IMPRESORA DE INYECCION DE TINTA	90,00-		
1015351 IMPRESORA INYECCION TINTA	50,00-		
1015352 IMPRESORA INYECCION TINTA	50,00-		
1015408 IMPRESORA INYECCION DE TINTA	100,00-		
1015893 IMPRESORA DE INYECCION	90,00-		



## Cuenta General 2015

Tipo de bien / Número de Inventario	Movimiento Periodo	Valor bce fin ejerc	Amort.acum. fin ejer
1015954 IMPRESORA DE INYECCION	90,00-		
1016224 IMPRESORA DE INYECCION	20,00-		
1016341 IMPRESORA COLOR	20,00-		
1016342 IMPRESORA COLOR	20,00-		
1016343 IMPRESORA COLOR	20,00-		
1016455 IMPRESORA DE INYECCION DE TINTA	20,00-		
1016456 IMPRESORA DE INYECCION DE TINTA	20,00-		
1016457 IMPRESORA DE INYECCION DE TINTA	20,00-		
1016458 IMPRESORA DE INYECCION DE TINTA	20,00-		
1016459 IMPRESORA DE INYECCION DE TINTA	20,00-		
1016484 IMPRESORA DE INYECCION DE TINTA	20,00-		
1016493 IMPRESORA DE INYECCION	20,00-		
<b>* 0010 Baja</b>	<b>690,00-</b>		
<b>** MII/IIN IMPRESORA DE INYECCION TINTA</b>	<b>690,00-</b>		
1001502 IMPRESORA LASER HL-5070N	391,09-		
1011846 IMPRESORA LASER	150,00-		
1015892 IMPRESORA LASER	150,00-		
1015911 IMPRESORA LASER	150,00-		
1015953 IMPRESORA LASER	150,00-		
1016017 IMPRESORA LASER	150,00-		
1016491 IMPRESORA LASER HP LASERJET	130,00-		
1022412 IMPRESORA HP COLOR LASERJET 2605DN	453,43-		
1022610 IMPRESORA LÁSER BROTHER HL-2030	104,59-		
<b>* 0010 Baja</b>	<b>1.829,11-</b>		
<b>** MII/ILA IMPRESORA LASER</b>	<b>1.829,11-</b>		
1035052 ORDENADOR PORTATIL	1.566,95	1.566,95	8,59-
1035053 ORDENADOR PORTATIL	1.566,95	1.566,95	8,59-
1035054 TABLETA	296,45	296,45	1,62-
<b>* 0001 Alta patrimonial</b>	<b>3.430,35</b>	<b>3.430,35</b>	<b>18,80-</b>
<b>** MIO/OPO ORDENADOR PORTATIL</b>	<b>3.430,35</b>	<b>3.430,35</b>	<b>18,80-</b>





## Cuenta General 2015

Tipo de bien / Número de Inventario	Movimiento Periodo	Valor bce fin ejerc	Amort.acum. fin ejer
1033567 MONITORES FUJITSU B20T-6 LED	123,70	123,70	10,50-
1033568 MONITORES FUJITSU B20T-6 LED	123,42	123,42	10,48-
1033569 MONITORES FUJITSU B20T-6 LED	123,42	123,42	10,48-
1033570 MONITORES FUJITSU B20T-6 LED	123,42	123,42	10,48-
1033571 MONITORES FUJITSU B20T-6 LED	123,42	123,42	10,48-
1033572 MONITORES FUJITSU B20T-6 LED	123,42	123,42	10,48-
1033573 MONITORES FUJITSU B20T-6 LED	123,42	123,42	10,48-
1033574 MONITORES FUJITSU B20T-6 LED	123,42	123,42	10,48-
1033575 MONITORES FUJITSU B20T-6 LED	123,42	123,42	10,48-
1033576 MONITORES FUJITSU B20T-6 LED	123,42	123,42	10,48-
1033577 MONITORES FUJITSU B20T-6 LED	123,42	123,42	10,48-
1033578 MONITORES FUJITSU B20T-6 LED	123,42	123,42	10,48-
1033579 MONITORES FUJITSU B20T-6 LED	123,42	123,42	10,48-
1033580 MONITORES FUJITSU B20T-6 LED	123,42	123,42	10,48-
1033581 MONITORES FUJITSU B20T-6 LED	123,42	123,42	10,48-
1033582 MONITORES FUJITSU B20T-6 LED	123,42	123,42	10,48-
1033583 MONITORES FUJITSU B20T-6 LED	123,42	123,42	10,48-
1033584 MONITORES FUJITSU B20T-6 LED	123,42	123,42	10,48-
1033585 MONITORES FUJITSU B20T-6 LED	123,42	123,42	10,48-
1033586 MONITORES FUJITSU B20T-6 LED	123,42	123,42	10,48-
1033587 MONITORES FUJITSU B20T-6 LED	123,42	123,42	10,48-
1033588 MONITORES FUJITSU B20T-6 LED	123,42	123,42	10,48-
1033589 MONITORES FUJITSU B20T-6 LED	123,42	123,42	10,48-
1033590 MONITORES FUJITSU B20T-6 LED	123,42	123,42	10,48-
1033591 MONITORES FUJITSU B20T-6 LED	123,42	123,42	10,48-
1033592 MONITORES FUJITSU B20T-6 LED	123,42	123,42	10,48-
1033593 MONITORES FUJITSU B20T-6 LED	123,42	123,42	10,48-
1033594 MONITORES FUJITSU B20T-6 LED	123,42	123,42	10,48-
1033595 MONITORES FUJITSU B20T-6 LED	123,42	123,42	10,48-
1033596 MONITORES FUJITSU B20T-6 LED	123,42	123,42	10,48-



## Cuenta General 2015

Tipo de bien / Número de Inventario	Movimiento Periodo	Valor bce fin ejerc	Amort.acum. fin ejer
1033597 MONITORES FUJITSU B20T-6 LED	123,42	123,42	10,48-
1033598 MONITORES FUJITSU B20T-6 LED	123,42	123,42	10,48-
1033599 MONITORES FUJITSU B20T-6 LED	123,42	123,42	10,48-
1033600 MONITORES FUJITSU B20T-6 LED	123,42	123,42	10,48-
1033601 MONITORES FUJITSU B20T-6 LED	123,42	123,42	10,48-
1033602 MONITORES FUJITSU B20T-6 LED	123,42	123,42	10,48-
1033603 MONITORES FUJITSU B20T-6 LED	123,42	123,42	10,48-
1033604 MONITORES FUJITSU B20T-6 LED	123,42	123,42	10,48-
1033605 MONITORES FUJITSU B20T-6 LED	123,42	123,42	10,48-
1033606 MONITORES FUJITSU B20T-6 LED	123,42	123,42	10,48-
1033607 MONITORES FUJITSU B20T-6 LED	123,42	123,42	10,48-
1033608 MONITORES FUJITSU B20T-6 LED	123,42	123,42	10,48-
1033609 MONITORES FUJITSU B20T-6 LED	123,42	123,42	10,48-
1033610 MONITORES FUJITSU B20T-6 LED	123,42	123,42	10,48-
1033611 MONITORES FUJITSU B20T-6 LED	123,42	123,42	10,48-
1033612 MONITORES FUJITSU B20T-6 LED	123,42	123,42	10,48-
1033613 MONITORES FUJITSU B20T-6 LED	123,42	123,42	10,48-
1033614 MONITORES FUJITSU B20T-6 LED	123,42	123,42	10,48-
1033615 MONITORES FUJITSU B20T-6 LED	123,42	123,42	10,48-
1033616 MONITORES FUJITSU B20T-6 LED	123,42	123,42	10,48-
1033617 MONITORES FUJITSU B20T-6 LED	123,42	123,42	10,48-
1033618 MONITORES FUJITSU B20T-6 LED	123,42	123,42	10,48-
1033619 MONITORES FUJITSU B20T-6 LED	123,42	123,42	10,48-
1033620 MONITORES FUJITSU B20T-6 LED	123,42	123,42	10,48-
1033621 MONITORES FUJITSU B20T-6 LED	123,42	123,42	10,48-
1033622 MONITORES FUJITSU B20T-6 LED	123,42	123,42	10,48-
1033623 MONITORES FUJITSU B20T-6 LED	123,42	123,42	10,48-
1033624 MONITORES FUJITSU B20T-6 LED	123,42	123,42	10,48-
1033625 MONITORES FUJITSU B20T-6 LED	123,42	123,42	10,48-
1033626 MONITORES FUJITSU B20T-6 LED	123,42	123,42	10,48-



## Cuenta General 2015

Tipo de bien / Número de Inventario	Movimiento Periodo	Valor bce fin ejerc	Amort.acum. fin ejer
1033627 MONITORES FUJITSU B20T-6 LED	123,42	123,42	10,48-
1033628 MONITORES FUJITSU B20T-6 LED	123,42	123,42	10,48-
1033629 MONITORES FUJITSU B20T-6 LED	123,42	123,42	10,48-
1033630 MONITORES FUJITSU B20T-6 LED	123,42	123,42	10,48-
1033631 MONITORES FUJITSU B20T-6 LED	123,42	123,42	10,48-
1033632 MONITORES FUJITSU B20T-6 LED	123,42	123,42	10,48-
1033633 MONITORES FUJITSU B20T-6 LED	123,42	123,42	10,48-
1033634 MONITORES FUJITSU B20T-6 LED	123,42	123,42	10,48-
1033635 MONITORES FUJITSU B20T-6 LED	123,42	123,42	10,48-
1033636 MONITORES FUJITSU B20T-6 LED	123,42	123,42	10,48-
1034005 MONITORES FUJITSU B20T-6 LED	123,64	123,64	10,21-
1034006 MONITORES FUJITSU B20T-6 LED	123,42	123,42	10,19-
1034007 MONITORES FUJITSU B20T-6 LED	123,42	123,42	10,19-
1034008 MONITORES FUJITSU B20T-6 LED	123,42	123,42	10,19-
1034009 MONITORES FUJITSU B20T-6 LED	123,42	123,42	10,19-
1034010 MONITORES FUJITSU B20T-6 LED	123,42	123,42	10,19-
1034011 MONITORES FUJITSU B20T-6 LED	123,42	123,42	10,19-
1034012 MONITORES FUJITSU B20T-6 LED	123,42	123,42	10,19-
1034013 MONITORES FUJITSU B20T-6 LED	123,42	123,42	10,19-
1034014 MONITORES FUJITSU B20T-6 LED	123,42	123,42	10,19-
1034015 MONITORES FUJITSU B20T-6 LED	123,42	123,42	10,19-
1034016 MONITORES FUJITSU B20T-6 LED	123,42	123,42	10,19-
1034017 MONITORES FUJITSU B20T-6 LED	123,42	123,42	10,19-
1034018 MONITORES FUJITSU B20T-6 LED	123,42	123,42	10,19-
1034019 MONITORES FUJITSU B20T-6 LED	123,42	123,42	10,19-
1034020 MONITORES FUJITSU B20T-6 LED	123,42	123,42	10,19-
1034021 MONITORES FUJITSU B20T-6 LED	123,42	123,42	10,19-
1034022 MONITORES FUJITSU B20T-6 LED	123,42	123,42	10,19-
1034023 MONITORES FUJITSU B20T-6 LED	123,42	123,42	10,19-
1034024 MONITORES FUJITSU B20T-6 LED	123,42	123,42	10,19-

## Cuenta General 2015

Tipo de bien / Número de Inventario	Movimiento Periodo	Valor bce fin ejerc	Amort.acum. fin ejer
1034025 MONITORES FUJITSU B20T-6 LED	123,42	123,42	10,19-
1034026 MONITORES FUJITSU B20T-6 LED	123,42	123,42	10,19-
1034027 MONITORES FUJITSU B20T-6 LED	123,42	123,42	10,19-
1034028 MONITORES FUJITSU B20T-6 LED	123,42	123,42	10,19-
1034029 MONITORES FUJITSU B20T-6 LED	123,42	123,42	10,19-
1034030 MONITORES FUJITSU B20T-6 LED	123,42	123,42	10,19-
1034031 MONITORES FUJITSU B20T-6 LED	123,42	123,42	10,19-
1034032 MONITORES FUJITSU B20T-6 LED	123,42	123,42	10,19-
1034033 MONITORES FUJITSU B20T-6 LED	123,42	123,42	10,19-
1034034 MONITORES FUJITSU B20T-6 LED	123,42	123,42	10,19-
1034035 MONITORES FUJITSU B20T-6 LED	123,42	123,42	10,19-
1034036 MONITORES FUJITSU B20T-6 LED	123,42	123,42	10,19-
1034037 MONITORES FUJITSU B20T-6 LED	123,42	123,42	10,19-
1034038 MONITORES FUJITSU B20T-6 LED	123,42	123,42	10,19-
1034039 MONITORES FUJITSU B20T-6 LED	123,42	123,42	10,19-
1034040 MONITORES FUJITSU B20T-6 LED	123,42	123,42	10,19-
1034041 MONITORES FUJITSU B20T-6 LED	123,42	123,42	10,19-
1034042 MONITORES FUJITSU B20T-6 LED	123,42	123,42	10,19-
1034043 MONITORES FUJITSU B20T-6 LED	123,42	123,42	10,19-
1034044 MONITORES FUJITSU B20T-6 LED	123,42	123,42	10,19-
1034045 MONITORES FUJITSU B20T-6 LED	123,42	123,42	10,19-
1034046 MONITORES FUJITSU B20T-6 LED	123,42	123,42	10,19-
1034047 MONITORES FUJITSU B20T-6 LED	123,42	123,42	10,19-
1034048 MONITORES FUJITSU B20T-6 LED	123,42	123,42	10,19-
1034049 MONITORES FUJITSU B20T-6 LED	123,42	123,42	10,19-
1034050 MONITORES FUJITSU B20T-6 LED	123,42	123,42	10,19-
1034051 MONITORES FUJITSU B20T-6 LED	123,42	123,42	10,19-
1034052 MONITORES FUJITSU B20T-6 LED	123,42	123,42	10,19-
1034053 MONITORES FUJITSU B20T-6 LED	123,42	123,42	10,19-
1034054 MONITORES FUJITSU B20T-6 LED	123,42	123,42	10,19-



## Cuenta General 2015

Tipo de bien / Número de Inventario	Movimiento Periodo	Valor bce fin ejerc	Amort.acum. fin ejer
1034055 MONITORES FUJITSU B20T-6 LED	123,42	123,42	10,19-
1034056 MONITORES FUJITSU B20T-6 LED	123,42	123,42	10,19-
1034057 MONITORES FUJITSU B20T-6 LED	123,42	123,42	10,19-
1034058 MONITORES FUJITSU B20T-6 LED	123,42	123,42	10,19-
1034059 MONITORES FUJITSU B20T-6 LED	123,42	123,42	10,19-
<b>* 0001 Alta patrimonial</b>	<b>15.428,00</b>	<b>15.428,00</b>	<b>1.294,09-</b>
1003433 MONITOR	180,00-		
1003434 MONITOR	180,00-		
1003435 MONITOR	180,00-		
1015315 ORDENADOR	1,00-		
1015859 ORDENADOR	220,00-		
1015863 ORDENADOR	180,00-		
1015864 ORDENADOR	180,00-		
1015870 ORDENADOR	180,00-		
1015874 ORDENADOR	180,00-		
1015875 ORDENADOR	180,00-		
1015876 ORDENADOR	180,00-		
1015904 ORDENADOR	200,00-		
1015906 ORDENADOR	180,00-		
1015984 ORDENADOR	180,00-		
1015988 ORDENADOR	150,00-		
1015999 ORDENADOR	150,00-		
1016000 ORDENADOR	150,00-		
1022826 ORDENADOR PROFESIONAL+MONITOR	742,40-		
1022831 ORDENADOR PROFESIONAL+MONITOR	742,40-		
<b>* 0010 Baja</b>	<b>4.335,80-</b>		
<b>** MIO/ORM ORDENADOR/MONITOR</b>	<b>11.092,20</b>	<b>15.428,00</b>	<b>1.294,09-</b>
1033637 ORDENADORES DE MESA FUJITSU ESPRIMO	441,40	441,40	37,49-
1033638 ORDENADORES DE MESA FUJITSU ESPRIMO	441,40	441,40	37,49-
1033639 ORDENADORES DE MESA FUJITSU ESPRIMO	441,40	441,40	37,49-



## Cuenta General 2015

Tipo de bien / Número de Inventario	Movimiento Periodo	Valor bce fin ejerc	Amort.acum. fin ejer
1033640 ORDENADORES DE MESA FUJITSU ESPRIMO	441,40	441,40	37,49-
1033641 ORDENADORES DE MESA FUJITSU ESPRIMO	441,40	441,40	37,49-
1033642 ORDENADORES DE MESA FUJITSU ESPRIMO	441,40	441,40	37,49-
1033643 ORDENADORES DE MESA FUJITSU ESPRIMO	441,40	441,40	37,49-
1033644 ORDENADORES DE MESA FUJITSU ESPRIMO	441,40	441,40	37,49-
1033645 ORDENADORES DE MESA FUJITSU ESPRIMO	441,40	441,40	37,49-
1033646 ORDENADORES DE MESA FUJITSU ESPRIMO	441,40	441,40	37,49-
1033647 ORDENADORES DE MESA FUJITSU ESPRIMO	441,40	441,40	37,49-
1033648 ORDENADORES DE MESA FUJITSU ESPRIMO	441,40	441,40	37,49-
1033649 ORDENADORES DE MESA FUJITSU ESPRIMO	441,40	441,40	37,49-
1033650 ORDENADORES DE MESA FUJITSU ESPRIMO	441,40	441,40	37,49-
1033651 ORDENADORES DE MESA FUJITSU ESPRIMO	441,40	441,40	37,49-
1033652 ORDENADORES DE MESA FUJITSU ESPRIMO	441,40	441,40	37,49-
1033653 ORDENADORES DE MESA FUJITSU ESPRIMO	441,40	441,40	37,49-
1033654 ORDENADORES DE MESA FUJITSU ESPRIMO	441,40	441,40	37,49-
1033655 ORDENADORES DE MESA FUJITSU ESPRIMO	441,40	441,40	37,49-
1033656 ORDENADORES DE MESA FUJITSU ESPRIMO	441,40	441,40	37,49-
1033657 ORDENADORES DE MESA FUJITSU ESPRIMO	441,40	441,40	37,49-
1033658 ORDENADORES DE MESA FUJITSU ESPRIMO	441,40	441,40	37,49-
1033659 ORDENADORES DE MESA FUJITSU ESPRIMO	441,40	441,40	37,49-
1033660 ORDENADORES DE MESA FUJITSU ESPRIMO	441,40	441,40	37,49-
1033661 ORDENADORES DE MESA FUJITSU ESPRIMO	441,40	441,40	37,49-
1033662 ORDENADORES DE MESA FUJITSU ESPRIMO	441,40	441,40	37,49-
1033663 ORDENADORES DE MESA FUJITSU ESPRIMO	441,40	441,40	37,49-
1033664 ORDENADORES DE MESA FUJITSU ESPRIMO	441,40	441,40	37,49-
1033665 ORDENADORES DE MESA FUJITSU ESPRIMO	441,40	441,40	37,49-
1033666 ORDENADORES DE MESA FUJITSU ESPRIMO	441,40	441,40	37,49-
1033667 ORDENADORES DE MESA FUJITSU ESPRIMO	441,40	441,40	37,49-
1033668 ORDENADORES DE MESA FUJITSU ESPRIMO	441,40	441,40	37,49-
1033669 ORDENADORES DE MESA FUJITSU ESPRIMO	441,40	441,40	37,49-



## Cuenta General 2015

Tipo de bien / Número de Inventario	Movimiento Periodo	Valor bce fin ejerc	Amort.acum. fin ejer
1033670 ORDENADORES DE MESA FUJITSU ESPRIMO	441,40	441,40	37,49-
1033671 ORDENADORES DE MESA FUJITSU ESPRIMO	441,40	441,40	37,49-
1034060 ORDENADORES DE MESA FUJITSU ESPRIMO	441,40	441,40	36,43-
1034061 ORDENADORES DE MESA FUJITSU ESPRIMO	441,40	441,40	36,43-
1034062 ORDENADORES DE MESA FUJITSU ESPRIMO	441,40	441,40	36,43-
1034063 ORDENADORES DE MESA FUJITSU ESPRIMO	441,40	441,40	36,43-
1034064 ORDENADORES DE MESA FUJITSU ESPRIMO	441,40	441,40	36,43-
1034065 ORDENADORES DE MESA FUJITSU ESPRIMO	441,40	441,40	36,43-
1034066 ORDENADORES DE MESA FUJITSU ESPRIMO	441,40	441,40	36,43-
1034067 ORDENADORES DE MESA FUJITSU ESPRIMO	441,40	441,40	36,43-
1034068 ORDENADORES DE MESA FUJITSU ESPRIMO	441,40	441,40	36,43-
1034069 ORDENADORES DE MESA FUJITSU ESPRIMO	441,40	441,40	36,43-
1034070 ORDENADORES DE MESA FUJITSU ESPRIMO	441,40	441,40	36,43-
1034071 ORDENADORES DE MESA FUJITSU ESPRIMO	441,40	441,40	36,43-
1034072 ORDENADORES DE MESA FUJITSU ESPRIMO	441,40	441,40	36,43-
1034073 ORDENADORES DE MESA FUJITSU ESPRIMO	441,40	441,40	36,43-
1034074 ORDENADORES DE MESA FUJITSU ESPRIMO	441,40	441,40	36,43-
1034075 ORDENADORES DE MESA FUJITSU ESPRIMO	441,40	441,40	36,43-
1034076 ORDENADORES DE MESA FUJITSU ESPRIMO	441,40	441,40	36,43-
1034077 ORDENADORES DE MESA FUJITSU ESPRIMO	441,40	441,40	36,43-
1034078 ORDENADORES DE MESA FUJITSU ESPRIMO	441,40	441,40	36,43-
1034079 ORDENADORES DE MESA FUJITSU ESPRIMO	441,40	441,40	36,43-
1034080 ORDENADORES DE MESA FUJITSU ESPRIMO	441,40	441,40	36,43-
1034081 ORDENADORES DE MESA FUJITSU ESPRIMO	441,40	441,40	36,43-
1034082 ORDENADORES DE MESA FUJITSU ESPRIMO	441,40	441,40	36,43-
1034083 ORDENADORES DE MESA FUJITSU ESPRIMO	441,40	441,40	36,43-
1034084 ORDENADORES DE MESA FUJITSU ESPRIMO	441,40	441,40	36,43-
1034085 ORDENADORES DE MESA FUJITSU ESPRIMO	441,40	441,40	36,43-
1034086 ORDENADORES DE MESA FUJITSU ESPRIMO	441,40	441,40	36,43-
<b>* 0001 Alta patrimonial</b>	<b>27.366,80</b>	<b>27.366,80</b>	<b>2.295,76-</b>



## Cuenta General 2015

Tipo de bien / Número de Inventario	Movimiento Periodo	Valor bce fin ejerc	Amort.acum. fin ejer
1003430 ORDENADOR	800,00-		
1003432 ORDENADOR	800,00-		
1004214 ORDENADOR VT500DG	1.098,19-		
1004217 ORDENADOR VT500DG	1.098,19-		
1020065 VERITON VT7500	1.057,00-		
1020075 VERITON VT7500	1.057,00-		
1020076 VERITON VT7500	1.057,00-		
1020077 VERITON VT7500	1.057,00-		
1020080 VERITON VT7500	1.057,00-		
1020087 VERITON VT7500	1.057,00-		
1020089 VERITON VT7500	1.057,00-		
1020090 VERITON VT7500	1.057,00-		
1020091 VERITON VT7500	1.057,00-		
1026466 SIERRA-S660A	347,07-		
<b>* 0010 Baja</b>	<b>13.656,45-</b>		
<b>** MIO/OSO ORDENADOR SOBREMESA / SERVIDOR</b>	<b>13.710,35</b>	<b>27.366,80</b>	<b>2.295,76-</b>
1015920 ORDENADOR	180,00-		
1015934 ORDENADOR	150,00-		
1015937 ORDENADOR	150,00-		
<b>* 0010 Baja</b>	<b>480,00-</b>		
<b>** MIO/OTT ORDENADOR TRATAMIENTO TEXTOS</b>	<b>480,00-</b>		
1001175 UNIDAD CENTRAL VERITON VT7500,	1.273,01-		
1001178 UNIDAD CENTRAL VERITON VT7500,	1.273,01-		
<b>* 0010 Baja</b>	<b>2.546,02-</b>		
<b>** MIO/UNI UNIDAD CENTRAL</b>	<b>2.546,02-</b>		
1033550 PROYECTOR LV WX300	401,23	401,23	38,06-
1033551 PROYECTOR LV WX300	401,30	401,30	38,07-
1033552 PROYECTOR LV WX300	401,30	401,30	38,07-
1033553 PROYECTOR LV WX300	401,30	401,30	38,07-
1033554 PROYECTOR LV WX300	401,30	401,30	38,07-





## Cuenta General 2015

Tipo de bien / Número de Inventario	Movimiento Periodo	Valor bce fin ejerc	Amort.acum. fin ejer
1033555 PROYECTOR LV WX300	401,30	401,30	38,07-
<b>* 0001 Alta patrimonial</b>	<b>2.407,73</b>	<b>2.407,73</b>	<b>228,41-</b>
<b>** MIP/CPR CAÑON PROYECTOR</b>	<b>2.407,73</b>	<b>2.407,73</b>	<b>228,41-</b>
1034107 ESCANER DE SOBREMESA	360,58	360,58	21,98-
1034108 ESCANER DE SOBREMESA	360,58	360,58	21,98-
1034109 ESCANER DE SOBREMESA	360,58	360,58	21,98-
<b>* 0001 Alta patrimonial</b>	<b>1.081,74</b>	<b>1.081,74</b>	<b>65,94-</b>
1011848 ESCANER	50,00-		
1015894 ESCANER	50,00-		
1015913 ESCANER	50,00-		
1015955 ESCANER	50,00-		
1016019 ESCANER	50,00-		
<b>* 0010 Baja</b>	<b>250,00-</b>		
<b>** MIP/ESC ESCANER</b>	<b>831,74</b>	<b>1.081,74</b>	<b>65,94-</b>
1001205 MONITOR 17" ACER AC901	198,00-		
1001207 MONITOR 17" ACER AC901	198,00-		
1001209 MONITOR 17" ACER AC901	198,00-		
1001210 MONITOR 17" ACER AC901	198,00-		
1001213 MONITOR 17" ACER AC901	198,00-		
1001216 MONITOR 17" ACER AC901	198,00-		
1001218 MONITOR 17" ACER AC901	198,00-		
1001220 MONITOR 17" ACER AC901	198,00-		
1001221 MONITOR 17" ACER AC901	198,00-		
1001223 MONITOR 17" ACER AC901	198,00-		
1001225 MONITOR 17" ACER AC901	198,00-		
1001226 MONITOR 17" ACER AC901	198,00-		
1001228 MONITOR 17" ACER AC901	198,00-		
1001230 MONITOR 17" ACER AC901	198,00-		
1001237 MONITOR 17" ACER AC901	198,00-		
1001239 MONITOR 17" ACER AC901	198,00-		



## Cuenta General 2015

Tipo de bien / Número de Inventario	Movimiento Periodo	Valor bce fin ejerc	Amort.acum. fin ejer
1001241 MONITOR 19" ACER AC901	259,53-		
1015431 MONITORES	180,00-		
1015432 MONITORES	180,00-		
1015877 MONITOR COLOR 17"	180,00-		
1015883 MONITOR COLOR 17"	180,00-		
1015885 MONITOR COLOR 17"	180,00-		
1015889 MONITOR COLOR 17"	180,00-		
1015890 MONITOR COLOR 17"	180,00-		
1015901 MONITOR COLOR 17"	180,00-		
1015903 MONITOR COLOR 17"	180,00-		
1015959 MONITOR COLOR	100,00-		
1016015 MONITOR COLOR DE 15"	100,00-		
1020098 ACER 17" AC713 T0003	146,00-		
1020099 ACER 17" AC713 T0003	146,00-		
1020100 ACER 17" AC713 T0003	146,00-		
1020101 ACER 17" AC713 T0003	146,00-		
1020102 ACER 17" AC713 T0003	146,00-		
1020106 ACER 17" AC713 T0003	146,00-		
1020110 ACER 17" AC713 T0003	146,00-		
1020112 ACER 17" AC713 T0003	146,00-		
1020117 ACER 17" AC713 T0003	146,00-		
1020119 ACER 17" AC713 T0003	146,00-		
1020120 ACER 17" AC713 T0003	146,00-		
<b>* 0010 Baja</b>	<b>6.853,53-</b>		
<b>** MIP/MON MONITOR</b>	<b>6.853,53-</b>		
1035116 PANTALLA PUESTO ATENCIÓN	266,39	266,39	1,28-
1035117 PANTALLA PUESTO ATENCIÓN	266,38	266,38	1,28-
1035118 PANTALLA PUESTO ATENCIÓN	266,38	266,38	1,28-
1035119 PANTALLA PUESTO ATENCIÓN	266,38	266,38	1,28-
1035120 PANTALLA PUESTO ATENCIÓN	266,38	266,38	1,28-



## Cuenta General 2015

Tipo de bien / Número de Inventario	Movimiento Periodo	Valor bce fin ejerc	Amort.acum. fin ejer
1035121 PANTALLA PUESTO ATENCIÓN	266,38	266,38	1,28-
<b>* 0001 Alta patrimonial</b>	<b>1.598,29</b>	<b>1.598,29</b>	<b>7,68-</b>
<b>** MIP/MPP MONITOR PANTALLA PLANA</b>	<b>1.598,29</b>	<b>1.598,29</b>	<b>7,68-</b>
1033556 PANTALLA PROY. PORTATIL	156,30	156,30	14,83-
1033557 PANTALLA PROY. PORTATIL	156,30	156,30	14,83-
1033558 PANTALLA PROY. PORTATIL	156,30	156,30	14,83-
1033559 PANTALLA PROY. PORTATIL	156,30	156,30	14,83-
1033560 PANTALLA PROY. PORTATIL	156,30	156,30	14,83-
1033561 PANTALLA PROY. PORTATIL	156,30	156,30	14,83-
1033562 PANTALLA PROY. PORTATIL	156,30	156,30	14,83-
1033563 PANTALLA PROY. PORTATIL	135,80	135,80	12,89-
1033564 PANTALLA PROY. PORTATIL	135,80	135,80	12,89-
1033565 PANTALLA PROY. PORTATIL	135,80	135,80	12,89-
1033566 PANTALLA PROY. PORTATIL	135,80	135,80	12,89-
<b>* 0001 Alta patrimonial</b>	<b>1.637,30</b>	<b>1.637,30</b>	<b>155,37-</b>
<b>** MIP/PRO PANTALLA PROYECCION</b>	<b>1.637,30</b>	<b>1.637,30</b>	<b>155,37-</b>
<b>*** 2270 2270</b>	<b>22.309,30</b>	<b>52.950,21</b>	<b>4.066,05-</b>
1034741 PANTALLA	157,99	157,99	1,18-
1034742 PANTALLA	251,61	251,61	1,87-
1034743 PANTALLA	251,61	251,61	1,87-
1034744 PANTALLA	251,61	251,61	1,87-
<b>* 0001 Alta patrimonial</b>	<b>912,82</b>	<b>912,82</b>	<b>6,79-</b>
<b>** MVA/PAN PANTALLA DE PROYECCION</b>	<b>912,82</b>	<b>912,82</b>	<b>6,79-</b>
1034291 EXTINTOR NT-CO2 5KG	87,12	87,12	1,19-
1034292 EXTINTOR NT-CO2 5KG	87,12	87,12	1,19-
1034293 EXTINTOR NT-CO2 5KG	87,12	87,12	1,19-
1034294 EXTINTOR NT-CO2 5KG	87,12	87,12	1,19-
1034295 EXTINTOR NT-CO2 5KG	87,12	87,12	1,19-
1034296 EXTINTOR NT-CO2 10KG	220,22	220,22	3,02-
1035030 EXTINTOR NT-ABC N2 6 KG	27,65	27,65	0,08-



## Cuenta General 2015

Tipo de bien / Número de Inventario	Movimiento Periodo	Valor bce fin ejerc	Amort.acum. fin ejer
1035031 EXTINTOR NT-ABC N2 6 KG	27,70	27,70	0,08-
1035032 EXTINTOR NT-ABC N2 6 KG	27,70	27,70	0,08-
1035033 EXTINTOR NT-ABC N2 6 KG	27,70	27,70	0,08-
1035034 EXTINTOR NT-ABC N2 6 KG	27,70	27,70	0,08-
1035035 EXTINTOR NT-ABC N2 6 KG	27,70	27,70	0,08-
1035036 EXTINTOR NT-ABC N2 6 KG	27,70	27,70	0,08-
1035037 EXTINTOR NT-ABC N2 6 KG	27,70	27,70	0,08-
1035038 EXTINTOR NT-ABC N2 6 KG	27,70	27,70	0,08-
1035039 EXTINTOR NT-ABC N2 6 KG	27,70	27,70	0,08-
1035040 EXTINTOR NT-CO2 5KG	77,20	77,20	0,23-
1035041 EXTINTOR NT-ABC N2 6 KG	27,70	27,70	0,08-
1035042 EXTINTOR NT-ABC N2 6 KG	27,70	27,70	0,08-
1035043 EXTINTOR NT-ABC N2 6 KG	27,70	27,70	0,08-
1035044 EXTINTOR NT-ABC N2 6 KG	27,70	27,70	0,08-
1035045 EXTINTOR NT-ABC N2 6 KG	27,70	27,70	0,08-
1035046 EXTINTOR NT-ABC N2 6 KG	27,70	27,70	0,08-
1035047 EXTINTOR NT-ABC N2 6 KG	27,70	27,70	0,08-
1035048 EXTINTOR NT-ABC N2 6 KG	27,70	27,70	0,08-
1035049 EXTINTOR NT-ABC N2 6 KG	27,70	27,70	0,08-
1035050 EXTINTOR NT-ABC N2 6 KG	27,70	27,70	0,08-
1035051 EXTINTOR NT-ABC N2 6 KG	27,70	27,70	0,08-
1035061 EXTINTOR NT-ABC N2 9 KG	35,09	35,09	0,10-
1035062 EXTINTOR NT-ABC N2 9 KG	35,09	35,09	0,10-
1035063 EXTINTOR NT-ABC N2 9 KG	35,09	35,09	0,10-
1035064 EXTINTOR NT-ABC N2 9 KG	35,09	35,09	0,10-
1035065 EXTINTOR NT-ABC N2 9 KG	35,09	35,09	0,10-
1035066 EXTINTOR NT-ABC N2 9 KG	35,09	35,09	0,10-
1035067 EXTINTOR NT-ABC N2 9 KG	35,09	35,09	0,10-
1035068 EXTINTOR NT-ABC N2 9 KG	35,09	35,09	0,10-
1035069 EXTINTOR NT-ABC N2 9 KG	35,09	35,09	0,10-



## Cuenta General 2015

Tipo de bien / Número de Inventario	Movimiento Periodo	Valor bce fin ejerc	Amort.acum. fin ejer
1035070 EXTINTOR NT-ABC N2 9 KG	35,09	35,09	0,10-
1035071 EXTINTOR NT-ABC N2 9 KG	35,09	35,09	0,10-
1035072 EXTINTOR NT-ABC N2 9 KG	35,09	35,09	0,10-
1035073 EXTINTOR NT-ABC N2 9 KG	35,09	35,09	0,10-
1035074 EXTINTOR NT-ABC N2 9 KG	35,09	35,09	0,10-
1035075 EXTINTOR NT-ABC N2 9 KG	35,09	35,09	0,10-
1035076 EXTINTOR NT-ABC N2 9 KG	35,09	35,09	0,10-
1035077 EXTINTOR NT-ABC N2 9 KG	35,09	35,09	0,10-
1035078 EXTINTOR NT-ABC N2 9 KG	35,09	35,09	0,10-
1035079 EXTINTOR NT-ABC N2 9 KG	35,09	35,09	0,10-
1035129 EXTINTOR NT-ABC N2 6 KG	27,23	27,23	0,05-
<b>* 0001 Alta patrimonial</b>	<b>2.008,61</b>	<b>2.008,61</b>	<b>12,83-</b>
1003073 EXTINTOR DE POLVO QUIMICO SECO ABC	60,00-		
1003074 EXTINTOR DE POLVO QUIMICO SECO ABC	60,00-		
1003075 EXTINTOR DE POLVO QUIMICO SECO ABC	60,00-		
1003076 EXTINTOR DE POLVO QUIMICO SECO ABC	60,00-		
1003077 EXTINTOR DE POLVO QUIMICO SECO ABC	60,00-		
1003078 EXTINTOR DE POLVO QUIMICO SECO ABC	60,00-		
1003079 EXTINTOR DE POLVO QUIMICO SECO ABC	60,00-		
1003080 EXTINTOR DE POLVO QUIMICO SECO ABC	60,00-		
1003081 EXTINTOR DE POLVO QUIMICO SECO ABC	60,00-		
1003082 EXTINTOR DE POLVO QUIMICO SECO ABC	60,00-		
1003083 EXTINTOR DE POLVO QUIMICO SECO ABC	60,00-		
1003084 EXTINTOR DE POLVO QUIMICO SECO ABC	60,00-		
1003085 EXTINTOR DE POLVO QUIMICO SECO ABC	60,00-		
1003086 EXTINTOR DE POLVO QUIMICO SECO ABC	60,00-		
1003087 EXTINTOR DE POLVO QUIMICO SECO ABC	60,00-		
1003088 EXTINTOR DE POLVO QUIMICO SECO ABC	60,00-		
1003089 EXTINTOR DE POLVO QUIMICO SECO ABC	60,00-		
1003090 EXTINTOR DE POLVO QUIMICO SECO ABC	60,00-		



## Cuenta General 2015

Tipo de bien / Número de Inventario	Movimiento Periodo	Valor bce fin ejerc	Amort.acum. fin ejer
1003091 EXTINTOR DE POLVO QUIMICO SECO ABC	60,00-		
1019993 EXTINTOR 5 KG	63,80-		
1020001 EXTINTOR 5 KG	63,80-		
1020002 EXTINTOR 5 KG	63,80-		
1020004 EXTINTOR 5 KG	63,80-		
1020006 EXTINTOR 5 KG	63,80-		
1020007 EXTINTOR 5 KG	63,80-		
1020008 EXTINTOR 5 KG	63,80-		
1020011 EXTINTOR 6 KG ABC	31,32-		
1020012 EXTINTOR 6 KG ABC	31,32-		
1020013 EXTINTOR 6 KG ABC	31,32-		
1020019 EXTINTOR 6 KG ABC	31,32-		
1020020 EXTINTOR 6 KG ABC	31,32-		
1020021 EXTINTOR 6 KG ABC	31,32-		
1020024 EXTINTOR 6 KG ABC	31,32-		
1020025 EXTINTOR 6 KG ABC	31,32-		
1020028 EXTINTOR 6 KG ABC	31,32-		
1020029 EXTINTOR 6 KG ABC	31,32-		
1020263 EXTINTOR NT-ABC N2 6KG. 21A-113B	41,76-		
1020264 EXTINTOR NT-ABC N2 6KG. 21A-113B	41,76-		
1020265 EXTINTOR NT-ABC N2 6KG. 21A-113B	41,76-		
1020266 EXTINTOR NT-ABC N2 6KG. 21A-113B	41,76-		
1020267 EXTINTOR F-I CO2 2KG. 34B	60,32-		
1020268 EXTINTOR F-I CO2 2KG. 34B	60,32-		
1020285 EXTINTOR NT-ABC N2 6KG 21A-113B	41,76-		
1020286 EXTINTOR NT-ABC N2 6KG 21A-113B	41,76-		
1020287 EXTINTOR F-I CO2 5KG 89B	103,24-		
1020288 EXTINTOR F-I CO2 5KG 89B	103,24-		
* 0010 Baja	2.477,48-		
** MVE/ETT EXTINTOR	468,87-	2.008,61	12,83-



## Cuenta General 2015

Tipo de bien / Número de Inventario	Movimiento Periodo	Valor bce fin ejerc	Amort.acum. fin ejer
1034298 ENARA 650X2060 MMS	93,24	93,24	1,02-
1034299 ENARA 650X2060 MMS	93,13	93,13	1,02-
1034300 ENARA 650X2060 MMS	93,13	93,13	1,02-
1034301 ENARA 650X2060 MMS	93,13	93,13	1,02-
1034302 ENARA 650X2060 MMS	93,13	93,13	1,02-
1034303 ENARA 650X2060 MMS	93,13	93,13	1,02-
1034304 ENARA 650X2060 MMS	93,13	93,13	1,02-
1034305 ENARA 650X2060 MMS	93,13	93,13	1,02-
1034306 ENARA 650X2060 MMS	93,13	93,13	1,02-
1034307 ENARA 650X2060 MMS	93,13	93,13	1,02-
1034308 ENARA 650X2060 MMS	93,13	93,13	1,02-
1034309 ENARA 650X2060 MMS	93,13	93,13	1,02-
1034310 ENARA 650X2060 MMS	93,13	93,13	1,02-
1034311 ENARA 650X2060 MMS	93,13	93,13	1,02-
1034312 ENARA 650X2060 MMS	93,13	93,13	1,02-
1034313 ENARA 650X2060 MMS	93,13	93,13	1,02-
1034314 ENARA 650X2060 MMS	93,13	93,13	1,02-
1034315 ENARA 650X2060 MMS	93,13	93,13	1,02-
1034316 ENARA 650X2060 MMS	93,13	93,13	1,02-
1034317 ENARA 650X2060 MMS	93,13	93,13	1,02-
1034318 ENARA 650X2060 MMS	93,13	93,13	1,02-
1034319 ENARA 650X2060 MMS	93,13	93,13	1,02-
1034320 ENARA 650X2060 MMS	93,13	93,13	1,02-
1034321 ENARA 650X2060 MMS	93,13	93,13	1,02-
1034322 ENARA 650X2060 MMS	93,13	93,13	1,02-
1034323 ENARA 650X2060 MMS	93,13	93,13	1,02-
1034324 ENARA 650X2060 MMS	93,13	93,13	1,02-
1034325 ENARA 650X2060 MMS	93,13	93,13	1,02-
1034326 ENARA 650X2060 MMS	93,13	93,13	1,02-
1034327 ENARA 650X2060 MMS	93,13	93,13	1,02-

## Cuenta General 2015

Tipo de bien / Número de Inventario	Movimiento Periodo	Valor bce fin ejerc	Amort.acum. fin ejer
* 0001 Alta patrimonial	2.794,01	2.794,01	30,60-
** MVV/BAN BANDERA	2.794,01	2.794,01	30,60-
1034773 COMPRESOR	1.546,38	1.546,38	10,59-
* 0001 Alta patrimonial	1.546,38	1.546,38	10,59-
** MVV/COP COMPRESOR	1.546,38	1.546,38	10,59-
1034332 PLACAS DE SEÑALIZACION PUESTOS O.E.	105,05	105,05	1,15-
1034333 PLACAS DE SEÑALIZACION PUESTOS O.E.	105,47	105,47	1,16-
1034334 PLACAS DE SEÑALIZACION PUESTOS O.E.	105,47	105,47	1,16-
1034335 PLACAS DE SEÑALIZACION PUESTOS O.E.	105,47	105,47	1,16-
1034336 PLACAS DE SEÑALIZACION PUESTOS O.E.	105,47	105,47	1,16-
1034337 PLACAS DE SEÑALIZACION PUESTOS O.E.	105,47	105,47	1,16-
1034338 PLACAS DE SEÑALIZACION PUESTOS O.E.	105,47	105,47	1,16-
1034339 PLACAS DE SEÑALIZACION PUESTOS O.E.	105,47	105,47	1,16-
1034340 PLACAS DE SEÑALIZACION PUESTOS O.E.	105,47	105,47	1,16-
1034341 PLACAS DE SEÑALIZACION PUESTOS O.E.	105,47	105,47	1,16-
1034342 PLACAS DE SEÑALIZACION PUESTOS O.E.	105,47	105,47	1,16-
1034343 PLACAS DE SEÑALIZACION PUESTOS O.E.	105,47	105,47	1,16-
1034344 PLACAS DE SEÑALIZACION PUESTOS O.E.	105,47	105,47	1,16-
1034345 PLACAS DE SEÑALIZACION PUESTOS O.E.	105,47	105,47	1,16-
1034346 PLACAS DE SEÑALIZACION PUESTOS O.E.	105,47	105,47	1,16-
1034347 PLACAS DE SEÑALIZACION PUESTOS O.E.	105,47	105,47	1,16-
1034348 PLACAS DE SEÑALIZACION PUESTOS O.E.	105,47	105,47	1,16-
1034349 PLACAS DE SEÑALIZACION PUESTOS O.E.	105,47	105,47	1,16-
1034350 PLACAS DE SEÑALIZACION PUESTOS O.E.	105,47	105,47	1,16-
1034351 PLACAS DE SEÑALIZACION PUESTOS O.E.	105,47	105,47	1,16-
1034352 PLACAS DE SEÑALIZACION PUESTOS O.E.	105,47	105,47	1,16-
1034353 PLACAS DE SEÑALIZACION PUESTOS O.E.	105,47	105,47	1,16-
1034354 PLACAS DE SEÑALIZACION PUESTOS O.E.	105,47	105,47	1,16-
1034355 PLACAS DE SEÑALIZACION PUESTOS O.E.	105,47	105,47	1,16-
1034356 PLACAS DE SEÑALIZACION PUESTOS O.E.	105,47	105,47	1,16-





## Cuenta General 2015

Tipo de bien / Número de Inventario	Movimiento Periodo	Valor bce fin ejerc	Amort.acum. fin ejer
1034357 PLACAS DE SEÑALIZACION PUESTOS O.E.	105,47	105,47	1,16-
1034358 PLACAS DE SEÑALIZACION PUESTOS O.E.	105,47	105,47	1,16-
1034359 PLACAS DE SEÑALIZACION PUESTOS O.E.	105,47	105,47	1,16-
1034360 PLACAS DE SEÑALIZACION PUESTOS O.E.	105,47	105,47	1,16-
1034361 PLACAS DE SEÑALIZACION PUESTOS O.E.	105,47	105,47	1,16-
1034362 PLACAS DE SEÑALIZACION PUESTOS O.E.	105,47	105,47	1,16-
1034363 PLACAS DE SEÑALIZACION PUESTOS O.E.	105,47	105,47	1,16-
1034364 PLACAS DE SEÑALIZACION PUESTOS O.E.	105,47	105,47	1,16-
1034365 PLACAS DE SEÑALIZACION PUESTOS O.E.	105,47	105,47	1,16-
1034366 PLACAS DE SEÑALIZACION PUESTOS O.E.	105,47	105,47	1,16-
1034367 PLACAS DE SEÑALIZACION PUESTOS O.E.	105,47	105,47	1,16-
1034368 PLACAS DE SEÑALIZACION PUESTOS O.E.	105,47	105,47	1,16-
1034369 PLACAS DE SEÑALIZACION PUESTOS O.E.	105,47	105,47	1,16-
1034370 PLACAS DE SEÑALIZACION PUESTOS O.E.	105,47	105,47	1,16-
1034371 PLACAS DE SEÑALIZACION PUESTOS O.E.	105,47	105,47	1,16-
1034372 PLACAS DE SEÑALIZACION PUESTOS O.E.	105,47	105,47	1,16-
1034373 PLACAS DE SEÑALIZACION PUESTOS O.E.	105,47	105,47	1,16-
1034374 PLACAS DE SEÑALIZACION PUESTOS O.E.	105,47	105,47	1,16-
1034375 PLACAS DE SEÑALIZACION PUESTOS O.E.	105,47	105,47	1,16-
1034376 PLACAS DE SEÑALIZACION PUESTOS O.E.	105,47	105,47	1,16-
1034377 PLACAS DE SEÑALIZACION PUESTOS O.E.	105,47	105,47	1,16-
1034378 PLACAS DE SEÑALIZACION PUESTOS O.E.	105,47	105,47	1,16-
1034379 PLACAS DE SEÑALIZACION PUESTOS O.E.	105,47	105,47	1,16-
1034380 PLACAS DE SEÑALIZACION PUESTOS O.E.	105,47	105,47	1,16-
1034381 PLACAS DE SEÑALIZACION PUESTOS O.E.	105,47	105,47	1,16-
1034382 PLACAS DE SEÑALIZACION PUESTOS O.E.	105,47	105,47	1,16-
1034383 PLACAS DE SEÑALIZACION PUESTOS O.E.	105,47	105,47	1,16-
1034384 PLACAS DE SEÑALIZACION PUESTOS O.E.	105,47	105,47	1,16-
1034385 PLACAS DE SEÑALIZACION PUESTOS O.E.	105,47	105,47	1,16-
1034386 PLACAS DE SEÑALIZACION PUESTOS O.E.	105,47	105,47	1,16-



## Cuenta General 2015

Tipo de bien / Número de Inventario	Movimiento Periodo	Valor bce fin ejerc	Amort.acum. fin ejer
1034387 PLACAS DE SEÑALIZACION PUESTOS O.E.	105,47	105,47	1,16-
1034388 PLACAS DE SEÑALIZACION PUESTOS O.E.	105,47	105,47	1,16-
1034389 PLACAS DE SEÑALIZACION PUESTOS O.E.	105,47	105,47	1,16-
1034390 PLACAS DE SEÑALIZACION PUESTOS O.E.	105,47	105,47	1,16-
1034391 PLACAS DE SEÑALIZACION PUESTOS O.E.	105,47	105,47	1,16-
1034392 PLACAS DE SEÑALIZACION PUESTOS O.E.	105,47	105,47	1,16-
1034393 PLACAS DE SEÑALIZACION PUESTOS O.E.	105,47	105,47	1,16-
1034394 PLACAS DE SEÑALIZACION PUESTOS O.E.	105,47	105,47	1,16-
1034395 PLACAS DE SEÑALIZACION PUESTOS O.E.	105,47	105,47	1,16-
1034396 PLACAS DE SEÑALIZACION PUESTOS O.E.	105,47	105,47	1,16-
1034397 PLACAS DE SEÑALIZACION PUESTOS O.E.	105,47	105,47	1,16-
1034398 PLACAS DE SEÑALIZACION PUESTOS O.E.	105,47	105,47	1,16-
1034399 PLACAS DE SEÑALIZACION PUESTOS O.E.	105,47	105,47	1,16-
1034400 PLACAS DE SEÑALIZACION PUESTOS O.E.	105,47	105,47	1,16-
1034401 PLACAS DE SEÑALIZACION PUESTOS O.E.	105,47	105,47	1,16-
1034402 PLACAS DE SEÑALIZACION PUESTOS O.E.	105,47	105,47	1,16-
1034403 PLACAS DE SEÑALIZACION PUESTOS O.E.	105,47	105,47	1,16-
1034404 PLACAS DE SEÑALIZACION PUESTOS O.E.	105,47	105,47	1,16-
1034405 PLACAS DE SEÑALIZACION PUESTOS O.E.	105,47	105,47	1,16-
1034406 PLACAS DE SEÑALIZACION PUESTOS O.E.	105,47	105,47	1,16-
1034407 PLACAS DE SEÑALIZACION PUESTOS O.E.	105,47	105,47	1,16-
1034408 PLACAS DE SEÑALIZACION PUESTOS O.E.	105,47	105,47	1,16-
1034409 PLACAS DE SEÑALIZACION PUESTOS O.E.	105,47	105,47	1,16-
1034410 PLACAS DE SEÑALIZACION PUESTOS O.E.	105,47	105,47	1,16-
1034411 PLACAS DE SEÑALIZACION PUESTOS O.E.	105,47	105,47	1,16-
1034412 PLACAS DE SEÑALIZACION PUESTOS O.E.	105,47	105,47	1,16-
1034413 PLACAS DE SEÑALIZACION PUESTOS O.E.	105,47	105,47	1,16-
1034414 PLACAS DE SEÑALIZACION PUESTOS O.E.	105,47	105,47	1,16-
1034415 PLACAS DE SEÑALIZACION PUESTOS O.E.	105,47	105,47	1,16-
1034416 PLACAS DE SEÑALIZACION PUESTOS O.E.	105,47	105,47	1,16-

## Cuenta General 2015

Tipo de bien / Número de Inventario	Movimiento Periodo	Valor bce fin ejerc	Amort.acum. fin ejer
1034417 PLACAS DE SEÑALIZACION PUESTOS O.E.	105,47	105,47	1,16-
1034418 PLACAS DE SEÑALIZACION PUESTOS O.E.	105,47	105,47	1,16-
1034419 PLACAS DE SEÑALIZACION PUESTOS O.E.	105,47	105,47	1,16-
1034420 PLACAS DE SEÑALIZACION PUESTOS O.E.	105,47	105,47	1,16-
1034421 PLACAS DE SEÑALIZACION PUESTOS O.E.	105,47	105,47	1,16-
1034422 PLACAS DE SEÑALIZACION PUESTOS O.E.	105,47	105,47	1,16-
1034423 PLACAS DE SEÑALIZACION PUESTOS O.E.	105,47	105,47	1,16-
1034424 PLACAS DE SEÑALIZACION PUESTOS O.E.	105,47	105,47	1,16-
1034425 PLACAS DE SEÑALIZACION PUESTOS O.E.	105,47	105,47	1,16-
1034426 PLACAS DE SEÑALIZACION PUESTOS O.E.	105,47	105,47	1,16-
1034427 PLACAS DE SEÑALIZACION PUESTOS O.E.	105,47	105,47	1,16-
1034428 PLACAS DE SEÑALIZACION PUESTOS O.E.	105,47	105,47	1,16-
1034429 PLACA SEÑALIZACION ZONA ESPERA	36,97	36,97	0,41-
1034430 PLACA SEÑALIZACION TABLILLA DESPACHO	51,97	51,97	0,57-
1034431 PLACA SEÑALIZACION TABLILLA DESPACHO	51,97	51,97	0,57-
1034432 PLACA SEÑALIZACION TABLILLA DESPACHO	51,97	51,97	0,57-
1034433 PLACA SEÑALIZACION TABLILLA DESPACHO	51,97	51,97	0,57-
1034434 PLACA SEÑALIZACION TABLILLA DESPACHO	51,97	51,97	0,57-
1034435 PLACA SEÑALIZACION TABLILLA DESPACHO	51,97	51,97	0,57-
1034436 PLACA SEÑALIZACION TABLILLA DESPACHO	51,97	51,97	0,57-
1034437 PLACA SEÑALIZACION TABLILLA DESPACHO	51,97	51,97	0,57-
1034438 PLACA SEÑALIZACION TABLILLA DESPACHO	51,97	51,97	0,57-
1034439 PLACA SEÑALIZACION TABLILLA DESPACHO	51,97	51,97	0,57-
1034440 PLACA SEÑALIZACION TABLILLA DESPACHO	51,97	51,97	0,57-
1034441 PLACA SEÑALIZACION TABLILLA DESPACHO	51,97	51,97	0,57-
1034442 PLACA SEÑALIZACION TABLILLA DESPACHO	51,97	51,97	0,57-
1034443 PLACA SEÑALIZACION TABLILLA DESPACHO	51,97	51,97	0,57-
1034444 PLACA SEÑALIZACION TABLILLA DESPACHO	51,97	51,97	0,57-
<b>* 0001 Alta patrimonial</b>	<b>11.046,69</b>	<b>11.046,69</b>	<b>121,47-</b>
<b>** MVV/PSE PLACA DE SEÑALIZACION</b>	<b>11.046,69</b>	<b>11.046,69</b>	<b>121,47-</b>



## Cuenta General 2015

Tipo de bien / Número de Inventario	Movimiento Periodo	Valor bce fin ejerc	Amort.acum. fin ejer
*** 2299 2299	15.831,03	18.308,51	182,28-
**** Total	149.886,60	277.843,02	68.561,65-

LQP-M544  
Sociedad: SPEF – SP Empleo y Formación  
MEMORIA DEL PRESUPUESTO  
Inversiones gestionadas otros Entes Públicos. Detalle  
Mes: 1 a 12

SIN MOVIMIENTOS



## Cuenta General 2015

LQP-M545  
Sociedad: SPEF – SP Empleo y Formación  
MEMORIA DEL PRESUPUESTO  
Inversiones Financieras Permanentes. Detalle  
Mes: 1 a 12

SIN MOVIMIENTOS